

BRVM COMPOSITE	219,97
Variation Jour	0,03 %
Variation annuelle	2,72 %

BRVM 30	110,25
Variation Jour	-0,02 %
Variation annuelle	2,23 %

BRVM PRESTIGE	102,95
Variation Jour	-0,59 %
Variation annuelle	1,46 %

Evolution des indices

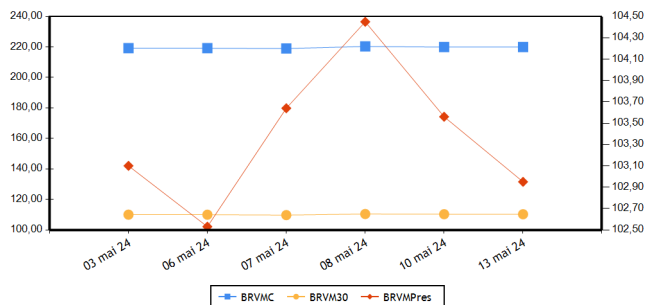

Volumes et valeurs transigés

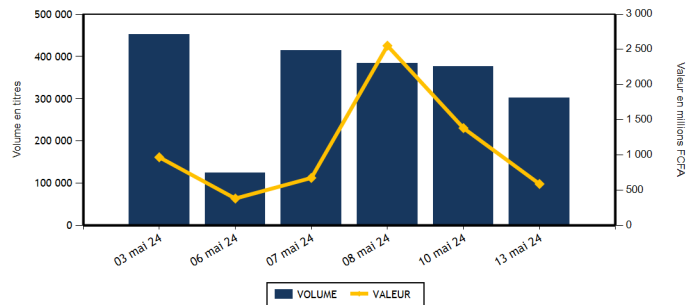

Actions	Niveau	Evol. Jour
Capitalisation boursière (FCFA)(Actions & Droits)	8 183 588 897 199	0,03 %
Volume échangé (Actions & Droits)	296 966	8,09 %
Valeur transigée (FCFA) (Actions & Droits)	534 051 841	32,23 %
Nombre de titres transigés	41	0,00 %
Nombre de titres en hausse	17	21,43 %
Nombre de titres en baisse	16	-20,00 %
Nombre de titres inchangés	8	14,29 %

Obligations	Niveau	Evol. Jour
Capitalisation boursière (FCFA)	10 255 436 827 770	-0,15 %
Volume échangé	5 728	-94,39 %
Valeur transigée (FCFA)	54 963 750	-94,39 %
Nombre de titres transigés	7	-22,22 %
Nombre de titres en hausse	0	-100,00 %
Nombre de titres en baisse	0	-100,00 %
Nombre de titres inchangés	7	16,67 %

PLUS FORTES HAUSSES

Titres	Cours	Evol. Jour	Evol. annuelle
SUCRIVOIRE (SCRC)	430	7,50 %	-9,47 %
SOGB CI (SOGC)	3 190	7,41 %	-2,45 %
SAPH CI (SPHC)	2 340	7,09 %	-0,43 %
BERNABE CI (BNBC)	990	7,03 %	-1,00 %
UNIWAX CI (UNXC)	420	6,33 %	-21,50 %

PLUS FORTES BAISES

Titres	Cours	Evol. Jour	Evol. annuelle
SICABLE CI (CABC)	985	-7,08 %	-11,26 %
TOTAL SN (TTLS)	2 150	-5,91 %	-14,00 %
ORAGROUP TOGO (ORGT)	1 800	-5,26 %	-31,82 %
BANK OF AFRICA SENEGAL (BOAS)	3 800	-5,00 %	18,75 %
CIE CI (CIEC)	1 700	-4,49 %	0,00 %

INDICES PAR COMPARTIMENT

Base = 100 au 02 janvier 2023	Nombre de sociétés	Valeur	Evol. Jour	Evol. annuelle	Volume	Valeur	PER moyen
BRVM-PRESTIGE	10	102,95	-0,59 %	1,46 %	33 622	314 004 025	6,75
BRVM-PRINCIPAL	36	105,02	0,24 %	1,02 %	263 344	220 047 816	8,51

INDICES SECTORIELS

Base = 100 au 14 juin 1999	Nombre de sociétés	Valeur	Evol. Jour	Evol. annuelle	Volume	Valeur	PER moyen
BRVM - INDUSTRIE	11	104,98	-0,28 %	3,91 %	9 409	12 743 990	8,57
BRVM - SERVICES PUBLICS	5	560,12	0,20 %	5,39 %	29 229	272 481 100	8,29
BRVM - FINANCES	15	86,65	-0,33 %	0,27 %	224 740	187 450 796	5,64
BRVM - TRANSPORT	2	364,38	3,39 %	10,10 %	5 587	8 063 740	8,08
BRVM - AGRICULTURE	5	155,87	3,98 %	-3,52 %	15 424	32 098 390	11,52
BRVM - DISTRIBUTION	7	317,82	-1,38 %	-3,17 %	12 527	21 174 825	38,22
BRVM - AUTRES SECTEURS	1	962,43	0,00 %	-13,33 %	50	39 000	-

Indicateurs	BRVM COMPOSITE
PER moyen du marché	7,58
Taux de rendement moyen du marché	8,50
Taux de rentabilité moyen du marché	9,89
Nombre de sociétés cotées	46
Nombre de lignes obligataires	140
Volume moyen annuel par séance	329 791,00
Valeur moyenne annuelle par séance	996 965 947,58

Indicateurs	BRVM COMPOSITE
Ratio moyen de liquidité	8,58
Ratio moyen de satisfaction	50,16
Ratio moyen de tendance	584,32
Ratio moyen de couverture	17,11
Taux de rotation moyen du marché	0,03
Prime de risque du marché	7,44
Nombre de SGI participantes	33

Définitions

Volume moyen annuel par séance = Volume annuel échangé / nombre de séances
 Valeur moyenne annuelle par séance = Valeur annuelle échangée / nombre de séances
 Ratio moyen de liquidité = Moyenne des ratios de liquidité (Titres échangés / Volume des ordres de vente)
 Ratio moyen de satisfaction = Moyenne des ratios de satisfaction (Titres échangés / Volume des ordres d'achat)
 Ratio moyen de tendance = Moyenne des ratios de tendance (Volume des ordres d'achat / Volume des ordres de vente)
 Ratio moyen de couverture = Moyenne des ratios de couverture (Volume des ordres de vente / Volume des ordres d'achat)
 Taux moyen de rotation = moyenne des taux de rotation des actions cotées (volume transigé/capital flottante)
 PER moyen du marché = moyenne des PER des actions cotées ayant un PER positif
 Taux de rendement moyen = moyenne des taux de rendement des actions cotées ayant distribué un dividende
 Taux de rentabilité moyen = moyenne des taux de rentabilité des actions cotées
 Prime de risque du marché = (1 / le PER moyen du marché) - le taux de référence actuel des emprunts d'Etat

BOURSE REGIONALE DES VALEURS MOBILIERES
 Siège Social : Abidjan - Côte d'Ivoire, 18 av. Joseph Anoma
 Adresse : 01 BP 3802 Abidjan 01
 Tel : +225 20 31 55 50 / +225 20 32 66 85
 Fax : +225 20 32 66 84
 E-mail : brvm@brvm.org Site web : www.brvm.org



MARCHE DES ACTIONS

Sect. Act. (*)	Symbole	Titre	Cours Précédent	Cours du jour		Variation jour	Séance de cotation		Cours Référence	Variation de l'année précédente	Dernier dividende payé		Rdt. Net	PER
				Ouv.	Clôt.		Volume	Valeur			Montant net	Date		
COMPARTIMENT PRESTIGE			102,95	points		-0,59 %								
AGR	PALC	PALM CI	6 365	6 200	6 350	-0,24 %	1 028	6 450 135	6 350	-5,93 %	1 213,63	19-juil.-23	19,11 %	5,07
AGR	SPHC	SAPH CI	2 185	2 200	2 340	7,09 %	10 838	23 690 155	2 340	-0,43 %	294,30	29-sept.-23	12,58 %	9,60
DIS	TTLC	TOTAL CI	1 945	1 945	1 900	-2,31 %	2 591	4 977 795	1 900	5,56 %	175,53	21-sept.-23	9,24 %	13,74
DIS	TTLS	TOTAL SN	2 285	2 200	2 150	-5,91 %	1 395	3 066 325	2 150	-14,00 %	241,01	13-juil.-23	11,21 %	17,59
FIN	ORGT	ORAGROUP TOGO	1 900	1 800	1 800	-5,26 %	1 050	1 895 925	1 800	-31,82 %	59,52	17-juil.-20	3,31 %	
FIN	SGBC	SOCIETE GENERALE COTE D'IVOIRE	17 745	17 745	17 800	0,31 %	1 700	30 141 650	17 800	10,90 %	1 112,43	31-mai-23	6,25 %	5,70
IND	NTLC	NESTLE CI	7 580	7 530	7 510	-0,92 %	432	3 266 180	7 510	1,69 %	728,10	8-août-23	9,70 %	10,01
IND	SMBC	SMB CI	11 300	11 350	11 350	0,44 %	167	1 901 260	11 350	7,79 %	720,00	31-août-23	6,34 %	5,13
SPU	ONTBF	ONATEL BF	2 600	2 600	2 615	0,58 %	2 500	6 513 930	2 615	14,69 %	287,88	26-juin-23	11,01 %	8,83
SPU	SNTS	SONATEL SN	19 500	19 500	19 500	0,00 %	11 921	232 100 670	19 500	8,45 %	1 500,00	30-mai-23	7,69 %	5,88
TOTAL							33 622	314 004 025						

COMPARTIMENT PRINCIPAL			105,02	points		0,24 %								
AGR	SCRC	SUCRIVOIRE	400	400	430	7,50 %	3 372	1 390 140	430	-9,47 %	40,50	20-août-21	9,42 %	
AGR	SICC	SICOR CI	3 645	NC	NC	0,00 %			3 645	20,50 %	1 919,00	25-sept.-00		18,34
AGR	SOGC	SOGB CI	2 970	3 190	3 190	7,41 %	186	567 960	3 190	-2,45 %	558,00	17-juil.-23	17,49 %	13,08
AUT	STAC	SETAO CI	780	780	780	0,00 %	50	39 000	780	-13,33 %	66,15	18-juil.-22	8,48 %	
DIS	ABJC	SERVAIR ABIDJAN CI	1 755	1 790	1 745	-0,57 %	6 632	11 565 030	1 745	31,20 %	92,00	31-août-23	5,27 %	14,26
DIS	BNBC	BERNABE CI	925	990	990	7,03 %	367	363 330	990	-1,00 %	150,00	24-juil.-23	15,15 %	182,16
DIS	CFAC	CFAO MOTORS CI	755	755	755	0,00 %	999	754 245	755	-10,12 %	27,45	15-sept.-23	3,64 %	21,40
DIS	PRSC	TRACTAFRIC MOTORS CI	2 205	2 300	2 300	4,31 %	23	52 900	2 300	21,05 %	224,10	13-sept.-23	9,74 %	6,46
DIS	SHEC	VIVO ENERGY CI	760	760	760	0,00 %	520	395 200	760	-3,80 %	53,00	28-déc.-23	6,97 %	11,94
FIN	BICC	BICI CI	7 990	7 990	7 990	0,00 %	27	215 730	7 990	6,68 %	401,40	31-juil.-23	5,02 %	7,98
FIN	BOAB	BANK OF AFRICA BN	7 295	7 290	7 300	0,07 %	5 134	37 473 330	7 300	14,78 %	627,00	25-mai-23	8,59 %	6,88
FIN	BOABF	BANK OF AFRICA BF	6 500	6 405	6 475	-0,38 %	1 917	12 286 035	6 475	-7,23 %	704,00	6-mai-24	10,87 %	4,90
FIN	BOAC	BANK OF AFRICA CI	6 685	6 685	6 650	-0,52 %	3 790	25 384 320	6 650	-3,55 %	684,00	29-avr.-24	10,29 %	5,10
FIN	BOAM	BANK OF AFRICA ML	1 700	1 700	1 710	0,59 %	516	882 990	1 710	15,93 %	271,00	15-mai-19		5,42
FIN	BOAN	BANK OF AFRICA NG	5 900	5 900	5 900	0,00 %	4 928	28 467 500	5 900	9,46 %	613,80	25-mai-23	10,40 %	7,61
FIN	BOAS	BANK OF AFRICA SENEGAL	4 000	3 985	3 800	-5,00 %	5 552	21 634 365	3 800	18,75 %	187,50	1-juin-23	4,93 %	5,36
FIN	CBIBF	CORIS BANK INTERNATIONAL	9 450	9 300	9 300	-1,59 %	131	1 218 300	9 300	0,00 %	525,00	6-juil.-23	5,65 %	4,63
FIN	ECOC	ECOBANK COTE D'IVOIRE	6 770	6 770	6 800	0,44 %	593	4 021 350	6 800	0,00 %	549,00	30-mai-23	8,07 %	7,79
FIN	ETIT	ECOBANK TRANS. INCORP. TG	17	17	17	0,00 %	195 763	3 252 871	17	-10,53 %	0,60	8-juin-23	3,56 %	1,27
FIN	NSBC	NSIA BANQUE COTE D'IVOIRE	5 715	5 750	5 800	1,49 %	396	2 292 275	5 800	-3,33 %	363,60	7-juil.-23	6,27 %	4,12
FIN	SAFC	SAFCA CI	1 105	1 025	1 105	0,00 %	7	7 335	1 105	-14,67 %	23,04	29-juil.-11		
FIN	SIBC	SOCIETE IVOIRIENNE DE BANQUE	5 650	5 650	5 700	0,88 %	3 236	18 276 820	5 700	6,54 %	495,00	11-août-23	8,68 %	6,55
IND	CABC	SICABLE CI	1 060	985	985	-7,08 %	3 421	3 401 290	985	-11,26 %	69,00	2-août-23	7,01 %	4,08
IND	FTSC	FILTISAC CI	1 950	1 910	1 900	-2,56 %	529	1 005 765	1 900	3,26 %	235,00	30-juil.-21	12,37 %	8,71
IND	NEIC	NEI-CEDA CI	755	755	750	-0,66 %	1 640	1 222 350	750	3,45 %	35,25	22-sept.-23	4,70 %	8,20
IND	SEMC	CROWN SIEM CI	700	SP	SP	0,00 %			700	0,00 %	14,40	28-déc.-21	2,06 %	7,40
IND	SIVC	AIR LIQUIDE CI	675	NC	NC	0,00 %			675	-18,67 %	63,00	29-sept.-17		14,64
IND	SLBC	SOLIBRA CI	83 250	SP	SP	0,00 %			83 250	-4,31 %	4 050,00	12-août-22	4,86 %	9,09

IND	STBC	SITAB CI	6 800	6 800	6 850	0,74 %	90	616 000	6 850	15,22 %	551,00	27-juil.-23	8,04 %	9,87
IND	UNLC	UNILEVER CI	6 000	5 900	5 900	-1,67 %	15	88 500	5 900	18,00 %	1 233,00	9-juil.-12		
IND	UNXC	UNIWAX CI	395	400	420	6,33 %	3 115	1 242 645	420	-21,50 %	60,75	29-juil.-22	14,46 %	
SPU	CIEC	CIE CI	1 780	1 775	1 700	-4,49 %	12 896	22 065 910	1 700	0,00 %	157,50	31-juil.-23	9,26 %	8,95
SPU	ORAC	ORANGE COTE D'IVOIRE	11 000	10 950	11 075	0,68 %	428	4 705 200	11 075	1,61 %	752,76	15-juin-23	6,80 %	10,77
SPU	SDCC	SODE CI	4 790	4 790	4 785	-0,10 %	1 484	7 095 390	4 785	0,31 %	450,00	15-sept.-23	9,40 %	7,03
TRP	SDSC	BOLLORE	1 440	1 395	1 490	3,47 %	5 587	8 063 740	1 490	10,37 %	92,00	20-nov.-23	6,17 %	8,08
TRP	SVOC	MOVIS CI	2 395	SP	SP	0,00 %			2 395	0,00 %	270,00	5-juil.-99		
TOTAL							263 344	220 047 816						

TOTAL
TOTAL - Marché des actions

296 966 534 051 841

Secteurs d'activités (*) : AGR = Agriculture, AUT = Autres Secteurs, DIS = Distribution, FIN = Finances, IND = Industrie, TRP = Transport, SPU = Services Publics

MARCHE DES DROITS

Symbole	Titre	Cours Précédent	Cours du jour		Variation jour	Séance de cotation		Cours Référence	Variation depuis l'origine	Parité	Periode de négociation	
			Ouv.	Clôt.		Volume	Valeur				Début	fin

TOTAL
TOTAL - Marché des droits
Légende:

(d) Ex-dividende (V) Variation par rapport au cours de référence

Cours du jour: Ouv.: Ouverture Clôt.: Clôture Moy.: Moyen

Mentions : NC: Non Coté Ex-c: Ex-coupon Ex-d: Ex-droit SP: Suspendu Val-T: Valeur Théorique

PER = Cours / BNPA selon les données disponibles Rdt. Net: Rendement net (DNPA / Cours)

Comp.: 1 - Premier Compartiment 2 - Second Compartiment 3 - Compartiment de croissance

Ratio de liquidité = Titres échangés / Volume des ordres de vente

: Progression de l'indice sectoriel : Stabilité de l'indice sectoriel : Recul de l'indice sectoriel

MARCHE DES OBLIGATIONS

Symbole	Titre	Valeur nominale	Cours Précédent	Cours du jour	Cours Référence	Séance de cotation	Coupon couru	Coupon d'intérêt	Période	Montant net	Eché.	Type Amort
OBLIGATIONS D'ETAT												
EOM.O10	ETAT DU MALI 6,20 % 2022-2029	10 000	9 890	NC	9 890		264,26	A	620,00	9-déc.-24	ACD	
EOM.O11	ETAT DU MALI 6,40 % 2023-2030	10 000	10 000	NC	10 000		63,12	A	640,00	7-avr.-25	ACD	
EOM.O12	ETAT DU MALI 6,50 % 2023-2030	10 000	9 900	NC	9 900		515,03	A	650,00	28-juil.-24	ACD	
EOM.O3	ETAT DU MALI 6,50 % 2018-2025	4 000	4 000	NC	4 000		156,14	A	260,00	7-oct.-24	AC	
EOM.O4	ETAT DU MALI 6,50% 2019-2027	8 000	8 000	NC	8 000		434,75	A	520,00	12-juil.-24	AC	
EOM.O5	ETAT DU MALI 6,50% 2020-2028	8 000	8 000	NC	8 000		66,96	A	520,00	27-mars-25	ACD	
EOM.O6	ETAT DU MALI 6,50% 2020-2027	8 000	8 000	NC	8 000		233,15	A	520,00	2-déc.-24	AC	
EOM.O7	ETAT DU MALI 6.50% 2021-2031	8 750	8 749	NC	8 749.13		42,07	A	568,75	16-avr.-25	AC	
EOM.O8	ETAT DU MALI 6,20 % 2022-2032	10 000	10 000	NC	10 000		421,80	A	620,00	7-sept.-24	ACD	
EOM.O9	ETAT DU MALI 6,30% 2022-2032	10 000	10 000	NC	10 000		268,52	A	630,00	9-déc.-24	ACD	
EOS.O10	ETAT DU SENEGAL 6,15 % 2023-2030	10 000	10 000	NC	10 000		75,20	S	307,50	29-sept.-24	ACD	
EOS.O11	ETAT DU SENEGAL 6,35 % 2023-2033	10 000	10 000	NC	10 000		77,65	S	317,50	29-sept.-24	ACD	
EOS.O12	ETAT DU SENEGAL 6,15 % 2023-2028	10 000	10 000	NC	10 000		150,37	S	307,50	14-août-24	ACD	
EOS.O13	ETAT DU SENEGAL 6,30 % 2023-2030	10 000	10 000	NC	10 000		154,04	S	315,00	14-août-24	ACD	
EOS.O14	ETAT DU SENEGAL 6,50 % 2023-2033	10 000	10 000	NC	10 000		158,93	S	325,00	14-août-24	ACD	
EOS.O7	ETAT SENEGAL 6.30% 2015-2025	10 000	10 000	10 000	10 000	10	100 000	S	314,14	25-mai-24	ACD	
EOS.O8	ETAT DU SENEGAL 5,95% 2022-2034	10 000	10 000	NC	10 000		221,09	A	595,00	29-déc.-24	ACD	
EOS.O9	ETAT DU SENEGAL 6,00 % 2023-20	10 000	9 600	NC	9 600		73,37	S	300,00	29-sept.-24	ACD	
TPBF.O10	TPBF 6,50% 2020 - 2028	6 667	6 667	NC	6 666.68		63,59	S	216,67	20-sept.-24	ACD	
TPBF.O11	TPBF 6,50 % 2020-2028	7 501	7 501	NC	7 501		167,43	S	243,78	9-juil.-24	ACD	
TPBF.O12	TPBF 6.50% 2021-2031	10 000	10 000	NC	10 000		86,55	S	325,00	25-sept.-24	ACD	
TPBF.O13	TPBF 6,50 % 2021 - 2031	10 000	10 000	NC	10 000		228,57	S	325,00	6-juil.-24	ACD	
TPBF.O14	TPBF 6,30% 2022-2034	10 000	10 000	NC	10 000		124,97	S	315,00	1-sept.-24	ACD	
TPBF.O15	ETAT DU BURKINA 6,30 % 2022-2	10 000	9 999	NC	9 999		311,54	S	315,00	15-mai-24	ACD	
TPBF.O16	ETAT DU BURKINA 6% 2023-2028	10 000	10 000	NC	10 000		204,40	S	300,00	10-juil.-24	ACD	
TPBF.O17	TPBF 6,30 % 2023-2030	10 000	10 000	NC	10 000		106,72	S	630,00	12-oct.-24	ACD	
TPBF.O18	TPBF 6,50% 2023-2033	10 000	10 000	NC	10 000		110,11	S	650,00	12-oct.-24	ACD	
TPBF.O4	TPBF 6.50% 2017-2027	10 000	10 000	NC	10 000		182,92	S	323,22	31-juil.-24	ACD	
TPBF.O5	TPBF 6,50% 2017-2024	10 000	10 000	NC	10 000		241,53	S	325,00	29-juin-24	ACD	
TPBF.O6	TPBF 6.50% 2018-2025	10 000	10 000	NC	10 000		284,15	S	325,00	5-juin-24	ACD	
TPBF.O7	TPBF 6,50% 2018- 2025	10 000	9 895	NC	9 895		321,43	S	325,00	15-mai-24	AC	
TPBF.O8	TPBF 6,50% 2019-2027	10 000	10 000	NC	10 000		12,43	S	326,78	6-nov.-24	ACD	
TPBF.O9	TPBF 6,50% 2019 - 2027	10 000	10 600	NC	10 600		62,16	S	325,00	8-oct.-24	ACD	
TPBJ.O3	TPBJ 6,50% 2020-2028	10 000	10 020	NC	10 020		465,30	A	650,00	25-août-24	AC	
TPBJ.O4	TPBJ 5,50 % 2022-2037	10 000	10 000	NC	10 000		110,00	A	550,00	1-mars-25	AC	
TPBJ.O5	TPBJ 5,85 % 2022-2042	10 000	10 000	NC	10 000		117,00	A	585,00	1-mars-25	ACD	
TPBJ.O6	TPBJ 5,75% 2022-2037	10 000	10 000	NC	10 000		455,60	A	575,00	28-juil.-24	ACD	
TPBJ.O7	TPBJ 5,70% 2023-2030	10 000	10 001	NC	10 001		95,26	A	570,00	13-mars-25	AC	
TPBJ.O8	TPBJ 6,20% 2023-2038	10 000	10 000	NC	10 000		103,62	A	620,00	13-mars-25	AC	
TPCI.O17	TPCI 3% 2014-2024	10 000	10 000	NC	10 000		119,67	S	150,00	19-juin-24	ACD	
TPCI.O19	TPCI 5.99% 2015-2025	10 000	10 000	NC	10 000		597,36	A	599,00	14-mai-24	ACD	
TPCI.O21	TPCI 6% 2016-2028	10 000	10 000	NC	10 000		57,53	A	600,00	8-avr.-25	ACD	
TPCI.O22	TPCI 5.90% 2016 - 2026	10 000	10 000	NC	10 000		536,80	A	590,00	15-juin-24	ACD	
TPCI.O23	TPCI 5.90% 2016-2026	10 000	10 000	NC	10 000		286,94	A	590,00	17-nov.-24	ACD	
TPCI.O24	TPCI 6.25% 2017-2029	10 000	10 001	NC	10 001		74,73	S	312,50	30-sept.-24	ACD	
TPCI.O25	TPCI 5,95% 2017-2024 A	10 000	10 000	NC	10 000		30,89	S	297,50	24-oct.-24	ACD	
TPCI.O26	TPCI 5,95% 2017-2024 B	10 000	10 000	NC	10 000		4,85	S	297,50	10-nov.-24	ACD	
TPCI.O27	TPCI 6% 2017-2025	10 000	10 250	NC	10 250		222,95	S	300,00	29-juin-24	ACD	
TPCI.O28	TPCI 6% 2018 - 2026	10 000	10 000	NC	10 000		467,21	A	600,00	2-août-24	ACD	
TPCI.O29	TPCI 6% 2018-2026	10 000	9 700	9 700	9 700	5 000	48 500 000	A	600,00	19-avr.-24	ACD	
TPCI.O30	TPCI 5,95% 2018-2025	4 000	4 000	NC	4 000		98,84	S	119,00	13-juin-24	ACD	
TPCI.O31	TPCI 5,75% 2019 - 2026	10 000	10 230	NC	10 230		515,30	A	575,00	20-juin-24	ACD	
TPCI.O32	TPCI 2,23% 2019-2026	10 000		NC			199,85	A	223,00	20-juin-24	ACD	
TPCI.O33	TPCI 5.75% 2019-2026	4 000	4 160	NC	4 160		34,03	A	230,00	20-mars-25	ACD	
TPCI.O34	TPCI 6% 2019-2029	6 250	6 250	6 250	6 250	43	268 750	A	375,00	20-mars-25	ACD	
TPCI.O35	TPCI 5,75% 2019 -2026	10 000	10 250	NC	10 250		482,31	A	575,00	11-juil.-24	ACD	
TPCI.O36	TPCI 5,75% 2019- 2026	10 000	10 000	NC	10 000		417,90	A	575,00	21-août-24	ACD	
TPCI.O37	TPCI 5,80% 2019-2026	6 000	6 000	NC	6 000		153,08	A	348,00	4-déc.-24	ACD	

TPCI.038	TPCI 5,75% 2019-2026	6 000	6 000	NC	6 000			151,76	A	345,00	4-déc.-24	ACD
TPCI.039	TPCI 5,75% 2019 - 2026	6 000	6 420	NC	6 420			197,01	A	345,00	17-oct.-24	ACD
TPCI.040	TPCI 5,75% 2019-2026	6 000	6 000	NC	6 000			116,89	A	345,00	10-janv.-25	ACD
TPCI.041	TPCI 5,80% 2020-2027	10 000	9 650	NC	9 650			118,85	A	580,00	28-févr.-25	ACD
TPCI.042	TPCI 5,90% 2020-2030	10 000	10 000	10 000	10 000	5	50 000	119,62	A	590,00	28-févr.-25	ACD
TPCI.043	TPCI 5,90% 2020 - 2030	10 000	10 000	NC	10 000			32,33	A	590,00	23-avr.-25	ACD
TPCI.044	TPCI 5,80% 2020 - 2027	10 000	9 900	NC	9 900			31,78	A	580,00	23-avr.-25	ACD
TPCI.045	TPCI 5,80% 2020 -2027	8 000	8 000	NC	8 000			420,90	A	464,00	16-juin-24	ACD
TPCI.046	TPCI 5,90% 2020 - 2030	8 750	8 925	NC	8 925			468,29	A	516,25	16-juin-24	ACD
TPCI.047	TPCI 5,80% 2020 - 2027	8 000	8 200	NC	8 200			420,90	A	464,00	16-juin-24	ACD
TPCI.048	TPCI 5,80% 2020- 2027	8 000	7 920	NC	7 920			366,38	A	464,00	29-juil.-24	ACD
TPCI.049	TPCI 5,90% 2020- 2030	8 750	8 824	NC	8 824.38			407,64	A	516,25	29-juil.-24	ACD
TPCI.050	TPCI 5,90% 2020-2030	8 750	8 750	NC	8 750			365,32	A	516,25	28-août-24	ACD
TPCI.051	TPCI 5,80 % 2020-2027	8 000	8 000	NC	8 000			283,98	A	464,00	2-oct.-24	ACD
TPCI.052	TPCI 5,90 % 2020 -2030	8 750	9 013	NC	9 012.50			315,96	A	516,25	2-oct.-24	ACD
TPCI.053	TPCI 5,80% 2020-2027	8 000	8 480	NC	8 480			251,02	A	464,00	28-oct.-24	ACD
TPCI.054	TPCI 5,90% 2020-2030	8 750	8 750	NC	8 750			279,28	A	516,25	28-oct.-24	ACD
TPCI.055	TPCI 5,80% 2020 -2027	8 000	8 400	NC	8 400			178,75	A	464,00	24-déc.-24	ACD
TPCI.056	TPCI 5,90% 2020- 2030	8 750	9 450	NC	9 450			198,88	A	516,25	24-déc.-24	ACD
TPCI.057	TPCI 5,80% 2020-2027	8 000	7 680	NC	7 680			221,86	A	464,00	20-nov.-24	ACD
TPCI.058	TPCI 5,80% 2021-2028	8 000	8 000	NC	8 000			82,63	A	464,00	9-mars-25	ACD
TPCI.059	TPCI 5,90% 2021-2031	8 750	9 056	NC	9 056.25			91,93	A	516,25	9-mars-25	ACD
TPCI.060	TPCI 5,80% 2021-2028	10 000	10 000	NC	10 000			580,00	A	580,00	13-mai-24	ACD
TPCI.061	TPCI 5,90% 2021-2031	10 000	10 050	NC	10 050			590,00	A	590,00	13-mai-24	ACD
TPCI.062	TPCI 5,80 % 2021 -2028	10 000	9 900	NC	9 900			503,93	A	580,00	30-juin-24	ACD
TPCI.063	TPCI 5,90% 2021 -2031	10 000	10 000	NC	10 000			512,62	A	590,00	30-juin-24	ACD
TPCI.064	TPCI 5,80 % 2021 - 2028	10 000	10 000	NC	10 000			429,45	A	580,00	16-août-24	ACD
TPCI.065	TPCI 5,90 % 2021-2031	10 000	10 700	NC	10 700			364,32	A	590,00	30-sept.-24	ACD
TPCI.066	TPCI 5,90% 2021-2031	10 000	9 950	NC	9 950			306,28	A	590,00	5-nov.-24	ACD
TPCI.067	TPCI 5,90 % 2021-2036	10 000	10 200	NC	10 200			240,19	A	590,00	16-déc.-24	ACD
TPCI.068	TPCI 5,90 % 2022-2037	10 000	10 000	NC	10 000			164,43	A	590,00	1-févr.-25	ACD
TPCI.069	TPCI 5,75 % 2022-2037	10 000	10 000	NC	10 000			81,92	A	575,00	22-mars-25	ACD
TPCI.070	TPCI 5,75 % 2022-2037	10 000	10 300	NC	10 300			22,05	A	575,00	29-avr.-25	ACD
TPCI.071	TPCI 5,65% 2022-2032	10 000	10 150	NC	10 150			514,06	A	565,00	15-juin-24	ACD
TPCI.072	TPCI 5,65% 2022-2029	10 000	10 000	NC	10 000			446,13	A	565,00	29-juil.-24	ACD
TPCI.073	TPCI 5,75% 2022-2032	10 000	10 000	NC	10 000			454,03	A	575,00	29-juil.-24	ACD
TPCI.074	TPCI 5,85% 2022-2042	10 000	10 000	NC	10 000			446,13	A	565,00	29-juil.-24	ACD
TPCI.075	TPCI 5,65% 2022-2029	10 000	10 700	NC	10 700			338,07	A	565,00	7-oct.-24	ACD
TPCI.076	TPCI 5,75% 2022-2032	10 000	10 000	NC	10 000			344,06	A	575,00	7-oct.-24	ACD
TPCI.077	TPCI (TAUX DE BASE + SPREAD) % 2022-2029	10 000	10 000	NC	10 000			192,94	T	188,75	11-mai-24	ACD
TPCI.078	TPCI 5,65% 2022-2029	10 000	10 000	NC	10 000			234,64	A	565,00	13-déc.-24	ACD
TPCI.079	TPCI 5,75% 2023-2030	10 000	10 000	NC	10 000			117,83	A	575,00	28-févr.-25	ACD
TPCI.080	TPCI 6% 2023-2030	10 000	10 000	NC	10 000			593,44	A	600,00	17-mai-24	ACD
TPCI.081	TPCI 5,90% 2023-2028	10 000	10 500	NC	10 500			462,65	A	590,00	31-juil.-24	ACD
TPCI.082	TPCI 6,00% 2023-2030	10 000	10 000	NC	10 000			470,49	A	600,00	31-juil.-24	ACD
TPCI.083	TPCI 5,90 % 2023-2028	10 000	10 000	NC	10 000			344,97	A	590,00	12-oct.-24	ACD
TPCI.084	TPCI 6,00 % 2023-2030	10 000	10 000	NC	10 000			350,82	A	600,00	12-oct.-24	ACD
TPCI.085	TPCI 5,90 % 2023 - 2028	10 000	9 800	NC	9 800			243,42	A	590,00	14-déc.-24	ACD
TPCI.086	TPCI 6,00 % 2023 - 2030	10 000	10 000	NC	10 000			247,54	A	600,00	14-déc.-24	ACD
TPNE.01	TRESOR PUBLIC DU NIGER 6,50% 2019-2026	10 000	10 000	NC	10 000			81,92	A	650,00	28-mars-25	ACD
TPNE.02	TRESOR PUBLIC DU NIGER 6,50% 2019 - 2026	10 000	10 000	NC	10 000			507,92	A	650,00	1-août-24	ACD
TPNE.03	TRESOR PUBLIC DU NIGER 6,5% 2020-2027	8 000	8 000	8 000	8 000	200	1 600 000	407,76	A	520,00	31-juil.-24	ACD
TPNE.04	TRESOR PUBLIC DU NIGER 6,30% 2	10 000	10 000	NC	10 000			452,70	A	630,00	24-août-24	ACD
TPNE.05	TPNE 6,15 % 2022-2034	10 000	10 000	NC	10 000			579,71	A	615,00	3-juin-24	ACD
TPNE.06	TRESOR PUBLIC DU NIGER 6,15% 2022 - 2034	10 000	10 000	NC	10 000			253,73	A	615,00	14-déc.-24	ACD
TPNE.07	TRESOR PUBLIC DU NIGER 6,25 % 2023-2028	10 000	10 000	NC	10 000			554,99	A	625,00	23-juin-24	ACD
TPTG.02	TPTG 6% 2022-2037	10 000	10 000	NC	10 000			293,44	A	600,00	16-nov.-24	ACD
TOTAL								5 258		50 518 750		

OBLIGATIONS REGIONALES

BIDC.O4	BIDC-EBID 6,10% 2017-2027	5 000	5 000	NC	5 000			276,67	A	305,00	16-juin-24	ACD
BIDC.O5	BIDC-EBID 6,40% 2019-2026	10 000	10 000	NC	10 000			214,51	S	320,00	12-juil.-24	ACD
BIDC.O6	BIDC-EBID 6,50 % 2021-2028	9 000	9 000	NC	9 000			282,91	S	290,90	18-mai-24	ACD
BIDC.O7	BIDC-EBID 5,90% 2022-2029	10 000	10 000	10 000	10 000	410	4 020 000	251,48	S	295,00	9-juin-24	ACD
CRRH.O10	CRRH-UEMOA 6,10% 2022-2037	10 000	9 900	NC	9 900			167,58	S	305,00	3-août-24	AC
CRRH.O2	CRRH-UEMOA 6.10% 2012-2024	10 000	9 800	NC	9 800			196,07	S	305,00	17-juil.-24	AC
CRRH.O4	CRRH-UEMOA 6% 2014-2024	10 000	10 000	NC	10 000			221,31	S	300,00	30-juin-24	AC
CRRH.O5	CRRH-UEMOA 5.85% 2015-2025	10 000	10 000	NC	10 000			207,79	S	290,90	4-juil.-24	AC
CRRH.O6	CRRH-UEMOA 5.85% 2016-2026	10 000	10 000	NC	10 000			210,54	S	292,50	3-juil.-24	ACD
CRRH.O7	CRRH-UEMOA 5.95% 2017-2029	5 000	5 000	NC	5 000			145,48	S	148,75	17-mai-24	AC
CRRH.O8	CRRH-UEMOA 5.95% 2018-2030	5 833	5 833	NC	5 833.33			141,77	S	173,54	21-juin-24	AC
CRRH.O9	CRRH-UEMOA 6.05% 2018-2033	6 667	6 667	NC	6 667			164,74	S	201,67	21-juin-24	AC
TOTAL						410	4 020 000					

OBLIGATIONS PRIVEES

BHNS.O1	DIASPORA BONDS BHS 6,25% 2019-	10 000	9 900	NC	9 900			211,75	S	310,79	10-juil.-24	ACD
FBOAD.O1	FCTC BOAD DOLI-P 6,10% 2023-2030	8 200	8 200	NC	8 200			74,00	S	252,16	20-sept.-24	AC
FDFINBF.O1	FIDELIS FINANCE CAP25 7,00% 2023-2028	10 000	10 000	NC	10 000			632,69	S	658,00	20-mai-24	ACD
FNSBC.O1	FCTC NSIA BANQUE 7 % 2020-2025	2 222	2 222	NC	2 222.22			24,03	T	38,11	16-juin-24	ACD
FORBT.O1	FCTC ORABANK 7 % 2021-2026	6 111	6 661	NC	6 661.11			52,41	T	104,81	28-juin-24	ACD
FTIMC.O1	FCTC TEYLIM IMMO 7 % 2021-2028	7 083	7 083	7 083	7 083.33	60	425 000	87,15	T	121,48	8-juin-24	ACD
ORGT.O2	ORAGROUP SA 7,15% 2021-2028	9 000	9 630	NC	9 630			29,89	S	321,75	26-oct.-24	ACD
PADS.O3	PAD 6,60% 2020-2027	7 000	7 000	NC	7 000			30,30	S	231,00	19-oct.-24	ACD
PTRC.O1	PETRO IVOIRE 6,80% 2022-2029	10 000	10 700	NC	10 700			273,11	S	333,20	15-juin-24	ACD
SNLC.O1	SENELEC 6,50% 2018-2025	2 000	2 000	NC	2 000			16,60	S	65,00	27-sept.-24	AC
SNTS.O2	SONATEL 6,50% 2020-2027	7 000	7 000	NC	7 000			137,89	S	212,68	16-juil.-24	ACD
TOTAL						60	425 000					

SUKUK ET TITRES ASSIMILES

SUKSN.S2	SUKUK SN 6% 2016-2026	10 000	10 750	NC	10 750			180,00	S	303,33	26-juil.-24	ACD
SUKTG.S1	SUKUK TG 6.5% 2016-2026	10 000	10 000	NC	10 000			176,68	S	373,91	17-août-24	ACD
TOTAL						0	0					
TOTAL - Marché des obligations						5 728	54 963 750					

Légende :
 (#) (*) Ex-Coupon couru (#)Cours de référence amorti / Coupon couru Ex-c (#)Ex-marge de profits
 Cours du jour: Ouv.: Ouverture Clôt.: Clôture Moy.: Moyen
 Type Amort: Type d'Amortissement IF: In Fine AC: Amortissement Constant AD: Amortissement Dégressif ACD: Amortissement Constant Différé
 Période: Périodicité de paiement des coupons A: Annuelle S: Semestrielle T: Trimestrielle
 Eché.: Échéance de paiement des intérêts
 Mentions: NC: Non Coté Ex-c: Ex-coupon ou Ex-droit SP: Suspendu

INFORMATIONS
OPERATIONS EN COURS

Emetteur	Opération
ECOBANK CI	Paiement de dividendes de 594 F CFA net par action, le 30/05/2024
BANK OF AFRICA ML	Paiement de dividendes de 144 F CFA net par action, le 21/05/2024
SONATEL	Première cotation - FCTC SONATEL C-1 6,40 % 2023-2028 et FCTC SONATEL C-2 6,60 % 2023-2030 - Première cotation le 22 mai 2024
FCTCEPT	Première cotation - FCTC EPT 2023-2038 - Première cotation le 15 mai 2024
SONATEL	Paiement de dividendes de 1 575 F CFA net par action, le 17/05/2024
BANK OF AFRICA BN	Paiement de dividendes de 706 F CFA net par action, le 27/05/2024
BANK OF AFRICA NG	Paiement de dividendes de 609,15 F CFA net par action, le 31/05/2024

AVIS

Entité	N°	Nature	Objet
--------	----	--------	-------

COMMUNIQUES

Emetteur	N°	Nature	Objet
SOLIBRA	20240513	Communiqué-Avis de Convocation	Avis de convocation - Assemblée Générale Ordinaire - SOLIBRA CI
TOTAL SENEGAL S.A.	20240513-1	Communiqué-Avis de Convocation	Avis de convocation - Assemblée Générale Ordinaire - TotalEnergies Marketing Sénégal

SIB	20240513-2	Communiqué-Avis de Convocation	Avis de convocation - Assemblée Générale Mixte - SIB CI
FILTISAC CI	20240513-3	Etats financiers	Etats financiers - Exercice 2023 - FILTISAC CI
SMB	20240513-4	Etats financiers	Etats financiers de synthèse - Exercice 2023 - SMB CI
SOLIBRA	20240513-5	Etats financiers	Etats financiers de synthèse - Exercice 2023 - SOLIBRA CI
FILTISAC CI	20240513-6	Rapport d'activités du 1er trimestre	Rapport d'activités - 1er trimestre 2024 - FILTISAC CI
SMB	20240513-7	Rapport d'activités du 1er trimestre	Rapport d'activités - 1er trimestre 2024 - SMB CI

QUANTITES RESIDUELLES
MARCHE DES ACTIONS

Symbole	Titre	Quantité résiduelle à l'achat	Cours Achat / Vente			Quantité résiduelle à la vente	Cours de Référence
ABJC	SERVAIR ABIDJAN CI	642	1,740	/	1,745	70	1 745
BICC	BICI CI	1 243	7,985	/	7,990	124	7 990
BNBC	BERNABE CI	1 171	990	/			990
BOAB	BANK OF AFRICA BN	901	7,300	/	7,315	22	7 300
BOABF	BANK OF AFRICA BF	32	6,410	/	6,475	163	6 475
BOAC	BANK OF AFRICA CI	2	6,650	/	6,950	267	6 650
BOAM	BANK OF AFRICA ML	222	1,710	/	1,715	1 045	1 710
BOAN	BANK OF AFRICA NG	25	5,890	/	5,900	795	5 900
BOAS	BANK OF AFRICA SENEGAL	475	3,800	/	3,970	50	3 800
CABC	SICABLE CI	17	985	/	1,000	58	985
CBIBF	CORIS BANK INTERNATIONAL	500	9,200	/	9,300	59	9 300
CFAC	CFAO MOTORS CI	45	750	/	755	649	755
CIEC	CIE CI	30	1,690	/	1,700	1 438	1 700
ECOC	ECOBANK COTE D'IVOIRE	500	6,775	/	6,800	129	6 800
ETIT	ECOBANK TRANS. INCORP. TG	42 022	16	/	17	1 069 547	17
FTSC	FILTISAC CI	75	1,830	/	1,900	1 890	1 900
NEIC	NEI-CEDA CI	400	710	/	755	460	750
NSBC	NSIA BANQUE COTE D'IVOIRE	86	5,755	/	5,800	2 930	5 800
NTLC	NESTLE CI	10	7,510	/	7,550	9 379	7 510
ONTBF	ONATEL BF	3 266	2,600	/	2,615	129	2 615
ORAC	ORANGE COTE D'IVOIRE	896	11,000	/	11,075	51	11 075
ORGT	ORAGROUP TOGO	10	1,770	/	1,800	740	1 800
PALC	PALM CI	4	6,320	/	6,350	4 910	6 350
PRSC	TRACTAFRIC MOTORS CI	295	2,205	/	2,300	880	2 300
SAFC	SAFCA CI			/	Marché	793	1 105
SCRC	SUCRIVOIRE	1 200	415	/	430	1 000	430
SDCC	SODE CI	91	4,775	/	4,785	280	4 785
SDSC	BOLLORE	42	1,465	/	1,490	20	1 490
SEMC	CROWN SIEM CI			/			700
SGBC	SOCIETE GENERALE COTE D'IVOIRE	24	17,800	/	18,000	30	17 800
SHEC	VIVO ENERGY CI	1 045	755	/	760	514	760
SIBC	SOCIETE IVOIRIENNE DE BANQUE	1 983	5,700	/	5,705	10	5 700
SICC	SICOR CI			/	3,650	245	3 645
SIVC	AIR LIQUIDE CI	45	675	/	725	100	675
SLBC	SOLIBRA CI			/			83 250
SMBC	SMB CI	34	11,350	/	11,400	10	11 350
SNTS	SONATEL SN	10	19,400	/	19,500	2 478	19 500
SOGC	SOGB CI	750	3,000	/	3,185	75	3 190
SPHC	SAPH CI	1 500	2,190	/	2,335	100	2 340
STAC	SETAO CI	100	745	/	780	34	780
STBC	SITAB CI	2	6,300	/	6,850	836	6 850
SVOC	MOVIS CI			/			2 395
TTLC	TOTAL CI	175	1,900	/	1,935	86	1 900
TTLS	TOTAL SN	70	2,200	/	2,285	1 604	2 150
UNLC	UNILEVER CI			/	6,000	14	5 900
UNXC	UNIWAX CI	7	405	/	420	336	420

QUANTITES RESIDUELLES

MARCHE DES DROITS

Symbole	Titre	Quantité résiduelle à l'achat	Cours Achat / Vente	Quantité résiduelle à la vente	Cours de Référence
---------	-------	-------------------------------	---------------------	--------------------------------	--------------------

QUANTITES RESIDUELLES
MARCHE DES OBLIGATIONS

Symbole	Titre	Quantité résiduelle à l'achat	Cours Achat / Vente	Quantité résiduelle à la vente	Cours de Référence
BHSN.O1	DIASPORA BONDS BHS 6,25% 2019-		/		9 900
FBOAD.O1	FCTC BOAD DOLI-P 6,10% 2023-2030		/		8 200
FDFINBF.O1	FIDELIS FINANCE CAP25 7,00% 2023-2028		/		10 000
FNSBC.O1	FCTC NSIA BANQUE 7 % 2020-2025		/		2 222
FORBT.O1	FCTC ORABANK 7 % 2021-2026		/ 6,172.22	221	6 661
FTIMC.O1	FCTC TEYLIOM IMMO 7 % 2021-2028		/ 7,083.33	25	7 083
ORGT.O2	ORAGROUP SA 7,15% 2021-2028		/ 9,000	100	9 630
PADS.O3	PAD 6,60% 2020-2027		/		7 000
PTRC.O1	PETRO IVOIRE 6,80% 2022-2029		/ 10,100	900	10 700
SNLC.O1	SENELEC 6,50% 2018-2025		/ 1,970	1 000	2 000
SNTS.O2	SONATEL 6,50% 2020-2027		/ 7,000	61	7 000
EOM.O10	ETAT DU MALI 6,20 % 2022-2029		/		9 890
EOM.O11	ETAT DU MALI 6,40 % 2023-2030		/		10 000
EOM.O12	ETAT DU MALI 6,50 % 2023-2030		/		9 900
EOM.O3	ETAT DU MALI 6,50 % 2018-2025		/ 4,000	34	4 000
EOM.O4	ETAT DU MALI 6,50% 2019-2027		/		8 000
EOM.O5	ETAT DU MALI 6,50% 2020-2028		/		8 000
TPTG.O2	TPTG 6% 2022-2037		/		10 000
TPNE.O2	TRESOR PUBLIC DU NIGER 6,50% 2019 - 2026		/ 10,000	10	10 000
TPNE.O3	TRESOR PUBLIC DU NIGER 6,5% 2020-2027		/ 8,000	160	8 000
TPNE.O4	TRESOR PUBLIC DU NIGER 6,30% 2		/		10 000
TPNE.O5	TPNE 6,15 % 2022-2034		/ 10,000	133	10 000
TPNE.O6	TRESOR PUBLIC DU NIGER 6,15% 2022 - 2034		/		10 000
TPNE.O7	TRESOR PUBLIC DU NIGER 6,25 % 2023-2028		/		10 000
TPCI.O82	TPCI 6,00% 2023-2030		/ 10,000	20 000	10 000
TPCI.O83	TPCI 5,90 % 2023-2028		/ 10,000	19 980	10 000
TPCI.O84	TPCI 6,00 % 2023-2030		/		10 000
TPCI.O85	TPCI 5,90 % 2023 - 2028		/		9 800
TPCI.O86	TPCI 6,00 % 2023 - 2030		/		10 000
TPNE.O1	TRESOR PUBLIC DU NIGER 6,50% 2019-2026		/		10 000
TPCI.O76	TPCI 5,75% 2022-2032		/		10 000
TPCI.O77	TPCI (TAUX DE BASE + SPREAD) % 2022-2029		/		10 000
TPCI.O78	TPCI 5,65% 2022-2029		/		10 000
TPCI.O79	TPCI 5,75% 2023-2030		/ 10,000	70	10 000
TPCI.O80	TPCI 6% 2023-2030		/ 10,000	34 982	10 000
TPCI.O81	TPCI 5,90% 2023-2028		/		10 500
TPCI.O70	TPCI 5,75 % 2022-2037		/		10 300
TPCI.O71	TPCI 5,65% 2022-2032		/		10 150
TPCI.O72	TPCI 5,65% 2022-2029		/		10 000
TPCI.O73	TPCI 5,75% 2022-2032		/ 10,000	14 590	10 000
TPCI.O74	TPCI 5,85% 2022-2042		/		10 000
TPCI.O75	TPCI 5,65% 2022-2029		/		10 700
TPCI.O64	TPCI 5,80 % 2021 - 2028		/		10 000
TPCI.O65	TPCI 5,90 % 2021-2031		/		10 700
TPCI.O66	TPCI 5,90% 2021-2031		/ 10,000	215	9 950
TPCI.O67	TPCI 5,90 % 2021-2036		/		10 200
TPCI.O68	TPCI 5,90 % 2022-2037		/		10 000
TPCI.O69	TPCI 5,75 % 2022-2037		/		10 000
TPCI.O58	TPCI 5,80% 2021-2028		/		8 000
TPCI.O59	TPCI 5,90% 2021-2031		/		9 056

TPCI.O60	TPCI 5,80% 2021-2028	/				10 000
TPCI.O61	TPCI 5,90% 2021-2031	/				10 050
TPCI.O62	TPCI 5,80 % 2021 -2028	/				9 900
TPCI.O63	TPCI 5,90% 2021 -2031	/				10 000
TPCI.O52	TPCI 5,90 % 2020 -2030	/				9 013
TPCI.O53	TPCI 5,80% 2020-2027	/				8 480
TPCI.O54	TPCI 5,90% 2020-2030	/				8 750
TPCI.O55	TPCI 5,80% 2020 -2027	/				8 400
TPCI.O56	TPCI 5,90% 2020- 2030	/				9 450
TPCI.O57	TPCI 5,80% 2020-2027	/				7 680
TPCI.O46	TPCI 5,90% 2020 - 2030	/				8 925
TPCI.O47	TPCI 5,80% 2020 - 2027	/				8 200
TPCI.O48	TPCI 5,80% 2020- 2027	/				7 920
TPCI.O49	TPCI 5,90% 2020- 2030	/				8 824
TPCI.O50	TPCI 5,90% 2020-2030	/				8 750
TPCI.O51	TPCI 5,80 % 2020-2027	/				8 000
TPCI.O40	TPCI 5,75% 2019-2026	/				6 000
TPCI.O41	TPCI 5,80% 2020-2027	/	10,000		150	9 650
TPCI.O42	TPCI 5,90% 2020-2030	/	10,000		22	10 000
TPCI.O43	TPCI 5,90% 2020 - 2030	/				10 000
TPCI.O44	TPCI 5,80% 2020 - 2027	/	9,950		13	9 900
TPCI.O45	TPCI 5,80% 2020 -2027	/				8 000
TPCI.O34	TPCI 6% 2019-2029	/				6 250
TPCI.O35	TPCI 5,75% 2019 -2026	/				10 250
TPCI.O36	TPCI 5,75% 2019- 2026	/				10 000
TPCI.O37	TPCI 5,80% 2019-2026	/	6,000		66	6 000
TPCI.O38	TPCI 5,75% 2019-2026	/	6,000		11	6 000
TPCI.O39	TPCI 5,75% 2019 - 2026	/				6 420
TPCI.O28	TPCI 6% 2018 - 2026	/				10 000
TPCI.O29	TPCI 6% 2018-2026	/				9 700
TPCI.O30	TPCI 5,95% 2018-2025	/				4 000
TPCI.O31	TPCI 5,75% 2019 - 2026	/				10 230
TPCI.O32	TPCI 2,23% 2019-2026	/				10 000
TPCI.O33	TPCI 5.75% 2019-2026	/				4 160
TPCI.O22	TPCI 5.90% 2016 - 2026	/				10 000
TPCI.O23	TPCI 5.90% 2016-2026	/	10,000		26	10 000
TPCI.O24	TPCI 6.25% 2017-2029	/				10 001
TPCI.O25	TPCI 5,95% 2017-2024 A	/				10 000
TPCI.O26	TPCI 5,95% 2017-2024 B	/				10 000
TPCI.O27	TPCI 6% 2017-2025	/				10 250
TPBJ.O6	TPBJ 5,75% 2022-2037	/	10,000		10 000	10 000
TPBJ.O7	TPBJ 5,70% 2023-2030	/				10 001
TPBJ.O8	TPBJ 6,20% 2023-2038	/				10 000
TPCI.O17	TPCI 3% 2014-2024	/				10 000
TPCI.O19	TPCI 5.99% 2015-2025	/				10 000
TPCI.O21	TPCI 6% 2016-2028	/	10,000		48	10 000
TPBF.O7	TPBF 6,50% 2018- 2025	/	10,000		18	9 895
TPBF.O8	TPBF 6,50% 2019-2027	/				10 000
TPBF.O9	TPBF 6,50% 2019 - 2027	/	10,600		585	10 600
TPBJ.O3	TPBJ 6,50% 2020-2028	/				10 020
TPBJ.O4	TPBJ 5,50 % 2022-2037	/				10 000
TPBJ.O5	TPBJ 5,85 % 2022-2042	/	Marché		4 568	10 000
TPBF.O16	ETAT DU BURKINA 6% 2023-2028	/				10 000
TPBF.O17	TPBF 6,30 % 2023-2030	/				10 000
TPBF.O18	TPBF 6,50% 2023-2033	5	10,000	/		10 000

TPBF.O4	TPBF 6.50% 2017-2027			/			10 000
TPBF.O5	TPBF 6,50% 2017-2024			/			10 000
TPBF.O6	TPBF 6.50% 2018-2025			/	10,000	9	10 000
TPBF.O10	TPBF 6,50% 2020 - 2028			/	6,666.68	10	6 667
TPBF.O11	TPBF 6,50 % 2020-2028			/			7 501
TPBF.O12	TPBF 6.50% 2021-2031			/			10 000
TPBF.O13	TPBF 6,50 % 2021 - 2031			/	10,000	66	10 000
TPBF.O14	TPBF 6,30% 2022-2034			/	10,000	774	10 000
TPBF.O15	ETAT DU BURKINA 6,30 % 2022-2			/	10,000	9 911	9 999
EOS.O12	ETAT DU SENEGAL 6,15 % 2023-2028			/			10 000
EOS.O13	ETAT DU SENEGAL 6,30 % 2023-2030			/			10 000
EOS.O14	ETAT DU SENEGAL 6,50 % 2023-2033			/			10 000
EOS.O7	ETAT SENEGAL 6.30% 2015-2025			/	10,000	1	10 000
EOS.O8	ETAT DU SENEGAL 5,95% 2022-2034			/			10 000
EOS.O9	ETAT DU SENEGAL 6,00 % 2023-20			/	9,600	200 000	9 600
EOM.O6	ETAT DU MALI 6,50% 2020-2027			/	8,000	51	8 000
EOM.O7	ETAT DU MALI 6.50% 2021-2031			/	8,750	175	8 749
EOM.O8	ETAT DU MALI 6,20 % 2022-2032			/			10 000
EOM.O9	ETAT DU MALI 6,30% 2022-2032			/	10,000	53	10 000
EOS.O10	ETAT DU SENEGAL 6,15 % 2023-2030			/			10 000
EOS.O11	ETAT DU SENEGAL 6,35 % 2023-2033			/			10 000
BIDC.O4	BIDC-EBID 6.10% 2017-2027	80	5,000	/			5 000
BIDC.O5	BIDC-EBID 6,40% 2019-2026			/	10,000	7	10 000
BIDC.O6	BIDC-EBID 6,50 % 2021-2028	78	9,000	/			9 000
BIDC.O7	BIDC-EBID 5,90% 2022-2029			/	10,000	9 951	10 000
CRRH.O10	CRRH-UEMOA 6,10% 2022-2037			/	10,000	3 219	9 900
CRRH.O2	CRRH-UEMOA 6.10% 2012-2024			/			9 800
CRRH.O4	CRRH-UEMOA 6% 2014-2024			/			10 000
CRRH.O5	CRRH-UEMOA 5.85% 2015-2025			/			10 000
CRRH.O6	CRRH-UEMOA 5.85% 2016-2026			/			10 000
CRRH.O7	CRRH-UEMOA 5.95% 2017-2029			/			5 000
CRRH.O8	CRRH-UEMOA 5.95% 2018-2030			/			5 833
CRRH.O9	CRRH-UEMOA 6.05% 2018-2033			/			6 667

SUKUK ET TITRES ASSIMILES

Symbole	Titre	Quantité résiduelle à l'achat	Cours Achat / Vente	Quantité résiduelle à la vente	Cours de Référence
SUKSN.S2	SUKUK SN 6% 2016-2026		/		10 750
SUKTG.S1	SUKUK TG 6.5% 2016-2026		/	10,000	4 10 000

CALENDRIER DES ASSEMBLEES GENERALES
ANNEE : 2024

Société	Nature	Date	Heure	Lieu
BERNABE CI	Ordinaire	20/06/2024	10:00:00	ABIDJAN, salle de conférence GEWELS de la Maison du Patronat Ivoirien (CGECI) au Plateau
SIB	Mixte	04/06/2024	10:00:00	CRRAE-UMOA (Abidjan - Plateau Angle Boulevard Botreau Roussel, Rue Privée CRRAE-UMOA)
SOLIBRA	Ordinaire	31/05/2024	09:30:00	Espace LATRILLE EVENTS, Cocody Boulevard Latrille, Carrefour Duncan
SETAO CI	Ordinaire	30/05/2024	10:00:00	Hôtel TIAMA (salon EBENE)
TOTAL SENEGAL S.A.	Ordinaire	29/05/2024	10:00:00	Hôtel Radisson Blu Dakar
NEI-CEDA CI	Ordinaire	28/05/2024	10:00:00	Hôtel TIAMA, Abidjan - Plateau
SGB CI	Mixte	28/05/2024	09:00:00	Espace Latrille Events, sis à Abidjan Commune de Cocody, aux Deux-Plateaux Boulevard Latrille
BICI CI	Ordinaire	27/05/2024	10:00:00	Auditorium de la Maison des Entreprises (CGECI) sise au Plateau
BICI CI	Extraordinaire	27/05/2024	11:30:00	Auditorium de la Maison des Entreprises (CGECI) sise au Plateau
SOGB	Ordinaire	24/05/2024	10:30:00	Immeuble CRRAE - UEMOA sis à Abidjan Plateau
NSBC	Ordinaire	23/05/2024	10:30:00	Amphithéâtre de la Caisse de Retraite par Répartition avec Epargne de l'UMOA (CRRAE-UMOA), sis à Abidjan-Plateau, boulevard Botreau ROUSSEL
ECOBANK CI	Ordinaire	25/04/2024	10:00:00	Hôtel Radisson Blu, sis à Abidjan Port-Bouët, route de l'Aéroport International Félix Houphouët Boigny
SONATEL	Ordinaire	25/04/2024	10:00:00	PAR VISIOCONFERENCE dans ses locaux situés au Technopole à Dakar
BANK OF AFRICA ML	Ordinaire	23/04/2024	09:30:00	Siège de la banque à l'Immeuble BANK OF AFRICA, Avenue du Mali, Quartier ACI 2000
BANK OF AFRICA SN	Ordinaire	18/04/2024	09:30:00	Immeuble Elan II au 2ème Etage, Almadies, Zone 12, Route de Ngor à Dakar
ORANGE CI	Ordinaire	16/04/2024	10:00:00	Siège de la société, sis à Abidjan, Cocody Riviera Golf, Boulevard de France, Immeuble Orange Village
BANK OF AFRICA BN	Ordinaire	12/04/2024	09:00:00	Hôtel Golden Tulip à Cotonou
CORIS BANK INTERNATIONAL	Ordinaire	12/04/2024	09:00:00	Sopatel Hôtel Silmandé
SICABLE	Ordinaire	05/04/2024	10:00:00	Hôtel TIAMA, ABIDJAN
BANK OF AFRICA NG	Ordinaire	04/04/2024	10:00:00	Centre de Formation de BOA-NIGER (BOA-Siège)
BANK OF AFRICA BF	Ordinaire	28/03/2024	10:00:00	Salle WANGO I à l'hôtel LANCASTER (EX LAICO HOTEL) OUAGA 2000
BANK OF AFRICA CI	Ordinaire	28/03/2024	10:00:00	Salle Fromager de l'hôtel IVOTEL du Plateau (10ème étage)
AIR LIQUIDE CI	Ordinaire	10/01/2024	10:00:00	Salle de conférence de la CRRAE-UMOA

L'actualité de la BRVM sur nos plateformes digitales

Infos BRVM

Pour recevoir les informations boursières par SMS, souscrivez :



Côte d'Ivoire : *430#
Bénin : *430*15#



Côte d'Ivoire : #139#
Burkina Faso : *310#



Côte d'Ivoire : *431#
Niger : *512*9#
Togo : *310#

Site web

www.brvm.org

Application Mobile

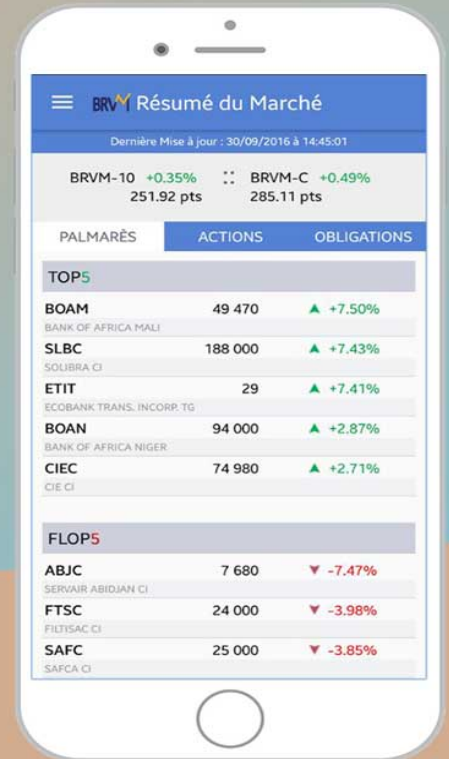

Nous suivre sur :



**SOCIETE DE LIMONADERIES ET BOISSONS
RAFRAICHISSANTES D'AFRIQUE
« SOLIBRA »**

Société Anonyme avec Conseil d'Administration au capital de 4.115.210.000 F.CFA
Siège social : 35, rue des Brasseurs, BP 1304, Abidjan 01, Côte d'Ivoire
RCCM : CI-ABJ-01-1962-B14-01168



AVIS DE CONVOCATION



Les actionnaires de la Société de Limonaderies et Boissons Rafraichissantes d'Afrique « SOLIBRA » (la « Société ») sont convoqués à l'espace LATRILLE EVENTS, Cocody Boulevard Latrille, Carrefour Duncan, « HOUPHOUET BOIGNY », en **Assemblée Générale Ordinaire** (l'« Assemblée ») qui se réunira le :

VENDREDI 31 MAI 2024 A 9 HEURES 30 MINUTES

A l'effet de délibérer sur l'ordre du jour suivant :

- Rapport de gestion du Conseil d'Administration ;
Rapport général des Commissaires aux Comptes ;
- Approbation des états financiers de synthèse Syscohada de l'exercice clos le 31 décembre 2023 ;
- Approbation des états financiers de synthèse IFRS de l'exercice clos le 31 décembre 2023 ;
- Affectation du résultat ;
Fixation du dividende et de sa mise en paiement ;
- Rapport spécial des Commissaires aux Comptes sur les conventions visées à l'article 438 de l'Acte Uniforme révisé et approbation desdites conventions ;
- Mandats d'administrateurs ;
- Mandat d'un Commissaire aux Comptes titulaire ;
- Pouvoirs pour formalités.

Les actionnaires de la Société ont la possibilité de voter par correspondance.

A cet effet, la Société tient à la disposition des actionnaires des pouvoirs et des formulaires de vote par correspondance sur son site internet (<https://www.solibra.ci/>).

Les votes par correspondance seront réceptionnés par la Société au moins vingt-quatre (24) heures avant la tenue de l'Assemblée à l'adresse mail suivante : solibra-ago2024@castel-afrique.com, ou par l'envoi d'une lettre au porteur contre récépissé ou d'une lettre recommandée avec demande d'avis de réception au siège social de la Société à l'attention de la Direction des relations extérieures et du juridique.

L'actionnaire ayant voté par correspondance n'aura plus la possibilité de participer directement à l'Assemblée ou de s'y faire représenter en vertu d'un pouvoir.

Les titulaires d'actions nominatives devront être inscrits sur les registres de la Société trois (3) jours ouvrés au moins avant la date de l'Assemblée. Ils seront admis à l'Assemblée sur simple justification de leur identité.

Les titulaires d'actions au porteur devront justifier de l'immobilisation de celles-ci auprès de l'intermédiaire habilité teneur de leur compte par un certificat constatant l'indisponibilité des actions inscrites dans ce compte trois (3) jours ouvrés au moins avant la date de l'Assemblée.

Les titulaires d'actions au porteur devront joindre au pouvoir ou au formulaire de vote par correspondance, selon le cas, le certificat susmentionné établi par le dépositaire de ces actions justifiant de leur immobilisation.

Les documents requis par la loi seront tenus à la disposition des actionnaires au siège social de la Société, quinze (15) jours avant la date de l'Assemblée.

Les actionnaires ainsi convoqués auront à se prononcer sur les résolutions suivantes :

PREMIERE RESOLUTION

L'Assemblée après avoir entendu lecture du rapport de gestion du Conseil d'Administration et du rapport des Commissaires aux Comptes, approuve les états financiers de synthèse SYSCOHADA de l'exercice clos le 31 décembre 2023 tels qu'ils lui sont présentés par le Conseil d'Administration et qui se soldent par un bénéfice net de 15.077.690.218 F.CFA.

DEUXIEME RESOLUTION

L'Assemblée après avoir pris connaissance du rapport de gestion du Conseil d'Administration, approuve les états financiers de synthèse IFRS de l'exercice clos le 31 décembre 2023 tels qu'ils lui sont présentés par le Conseil d'Administration et qui se soldent par un bénéfice net d'un montant de 22.698.205.140 F.CFA et un bilan arrêté à l'actif et au passif à un montant net de 342.002.630.065 F.CFA.

TROISIEME RESOLUTION

L'Assemblée décide, sur proposition du Conseil d'Administration, la réserve légale étant au plafond, d'affecter le bénéfice de l'exercice 2023 d'un montant de 15.077.690.218 F.CFA de la manière suivante :

Bénéfice net	15.077.690.218 F.CFA
Report à nouveau des exercices antérieurs	83.183.208.739 F.CFA
Bénéfice distribuable	98.260.898.957 F.CFA
Distribution d'un dividende global de	(4.938.252.000 F.CFA)
Affectation au Report à nouveau	93.322.646.957 F.CFA

Elle fixe le dividende brut unitaire à 3.000 F.CFA pour chacune des 1.646.084 actions composant le capital social, correspondant à un dividende net de 2.700 F.CFA, après règlement de l'impôt retenu à la source de 10%.

La date de mise en paiement de ce dividende est fixée à compter de l'Assemblée.

L'Assemblée prend acte que compte tenu des dispositions de la BRVM au sujet des opérations sur titres, il y aura un décalage de 15 jours ouvrés minimum pour son règlement.

QUATRIEME RESOLUTION

L'Assemblée après avoir entendu lecture du rapport spécial des Commissaires aux Comptes sur les conventions visées par l'Acte Uniforme révisé au titre de l'exercice 2023, approuve les termes et conclusions de ce rapport et les conventions qui y sont mentionnées.

CINQUIEME RESOLUTION

L'Assemblée décide de renouveler dans ses fonctions d'administrateur, pour une durée de six ans qui se terminera lors de l'assemblée générale annuelle appelée à statuer sur les comptes de l'exercice clos le 31 décembre 2029, Monsieur Jean-Claude Palu dont le mandat est venu à expiration à la présente Assemblée.

Monsieur Jean-Claude Palu a d'ores et déjà fait savoir qu'il acceptait ce mandat et qu'il n'exerçait aucune fonction et n'était frappé d'aucune mesure susceptible de lui en interdire l'exercice.

SIXIEME RESOLUTION

L'Assemblée décide de renouveler dans ses fonctions d'administrateur, pour une durée de six ans qui se terminera lors de l'assemblée générale annuelle appelée à statuer sur les comptes de l'exercice clos le 31 décembre 2029, Monsieur Michel Palu dont le mandat est venu à expiration à la présente Assemblée.

Monsieur Michel Palu a d'ores et déjà fait savoir qu'il acceptait ce mandat et qu'il n'exerçait aucune fonction et n'était frappé d'aucune mesure susceptible de lui en interdire l'exercice.

SEPTIEME RESOLUTION

L'Assemblée décide de renouveler dans ses fonctions d'administrateur, pour une durée de six ans qui se terminera lors de l'assemblée générale annuelle appelée à statuer sur les comptes de l'exercice clos le 31 décembre 2029, la Société des Brasseries & Glacières Internationales « BGI » dont le mandat est venu à expiration à la présente Assemblée.

La Société des Brasseries & Glacières Internationales « BGI », dont le représentant permanent est Madame Laurence Dequatre, a d'ores et déjà fait savoir qu'elle acceptait ce mandat et qu'elle n'exerçait aucune fonction et n'était frappée d'aucune mesure susceptible de lui en interdire l'exercice.

HUITIEME RESOLUTION

L'Assemblée ratifie la cooptation de Monsieur Gregory Clerc intervenue lors de la séance du conseil d'administration de la Société du 10 novembre 2023, pour la durée restant à courir du mandat de Monsieur Gil Martignac, soit jusqu'à l'assemblée générale appelée à statuer sur les comptes de l'exercice clos le 31 décembre 2024.

Monsieur Gregory Clerc a d'ores et déjà fait savoir qu'il acceptait ce mandat et qu'il n'exerçait aucune fonction et n'était frappé d'aucune mesure susceptible de lui en interdire l'exercice.

NEUVIEME RESOLUTION

L'Assemblée décide de renouveler en qualité de Commissaire aux Comptes titulaire, pour une durée de six exercices expirant à l'issue de l'assemblée générale annuelle appelée à statuer sur les comptes de l'exercice clos le 31 décembre 2029, le mandat du Cabinet PricewaterhouseCoopers dont le mandat est venu à expiration à la présente Assemblée.

Le cabinet PricewaterhouseCoopers a d'ores et déjà fait savoir qu'il acceptait ce mandat et qu'il n'exerçait aucune fonction et n'était frappé d'aucune mesure susceptible de lui en interdire l'exercice.

DIXIEME RESOLUTION

L'Assemblée donne tous pouvoirs au porteur d'un original, d'une copie ou d'un extrait du présent procès-verbal aux fins d'accomplir toutes formalités de dépôt, de publicité et autres qu'il appartiendra.





TotalEnergies Marketing Sénégal - SA
Société Anonyme avec Conseil d'administration
Capital social : 3.257.770.000 Francs CFA
RCCM : SNDKR-1976-B-7977
Siège social : Route de l'Aéroport sur la station TotalEnergies Ngor
Dakar - République du Sénégal

AVIS DE CONVOCATION

TotalEnergies Marketing Sénégal SA a l'honneur de vous convoquer à l'Assemblée Générale Ordinaire qui se réunira à **l'Hôtel Radisson Blu Dakar, le mercredi 29 mai 2024 à 10 heures GMT.**

L'ordre du jour sera le suivant :

1. Examen et approbation des états financiers de l'exercice clos le 31 décembre 2023
2. Affectation du résultat net de l'exercice 2023
3. Lecture du rapport spécial des Commissaires aux comptes et approbation des conventions visées aux articles 438 à 448 de l'Acte uniforme OHADA relatif au droit des sociétés commerciales et du Groupement d'Intérêt Économique
4. Fixation du montant global des indemnités de fonction des administrateurs au titre de l'exercice 2023
5. Ratification de cooptation d'un nouvel administrateur
6. Pouvoirs pour l'accomplissement de formalités.

Conformément aux articles aux articles 525 et 847 de l'Acte uniforme OHADA relatif au droit des sociétés commerciales et du GIE, les documents relatifs à cette Assemblée Générale seront tenus à la disposition des actionnaires au siège social de TotalEnergies Marketing Sénégal SA, à Ngor ou sur demande à l'adresse actionnaire.sn@totalenergies.com, quinze jours avant l'Assemblée.

Pour assister ou se faire représenter à cette Assemblée, les actionnaires propriétaires d'actions devront justifier de l'enregistrement comptable de leurs titres à leur nom (ou à celui de l'intermédiaire inscrit pour leur compte) au plus tard au troisième jour ouvré précédant le jour de l'Assemblée à zéro heure, heure de Dakar, soit dans les registres de titres nominatifs tenus par la société, soit dans les registres de titres au porteur tenus par un intermédiaire habilité.

Seuls pourront participer à cette Assemblée les actionnaires remplissant les conditions requises à cette date.

Tout actionnaire ou représentant légal d'actionnaire sera admis à l'Assemblée et pourra s'y faire représenter par un mandataire porteur d'un pouvoir de représentation.

Les projets de résolutions suivants seront présentés à l'Assemblée :

Première résolution : Examen et approbation des états financiers de l'exercice clos le 31 décembre 2023

L'Assemblée Générale, après avoir entendu la lecture :

- Du rapport de gestion du Conseil d'Administration sur la marche de la société pendant l'exercice clos le 31 décembre 2023 et sur les comptes dudit exercice ;
- Du rapport du Président du Conseil d'administration visé à l'article 831-2 de l'Acte Uniforme OHADA relatif au droit des sociétés commerciales et du GIE ;
- Des rapports généraux des Commissaires aux comptes sur les états financiers annuels de cet exercice ;

Approuve ces documents dans toutes leurs parties ainsi que le bilan et les comptes de l'exercice clos le 31 décembre 2023, tels que présentés et arrêtés.

Deuxième résolution : Affectation du résultat de l'exercice 2023

Le Conseil décide de proposer à l'Assemblée Générale, la distribution d'un montant de 7.222.465.295 FCFA en dividende aux actionnaires décomposé comme suit :

Résultat net de l'exercice 2023 :	4.222.465.295 FCFA
Prélèvement sur réserves libres :	3.000.000.000 FCFA

Cette proposition correspond à un dividende brut par action de 221,70 FCFA. Après retraitement (IRVM sur dividendes reçus) et retenue à la source de 10%, au titre de l'IRVM, le dividende net par action s'élèvera ainsi à 207,58 FCFA, dont la mise en paiement interviendra au plus tard dans un délai de 30 jours après la tenue de l'Assemblée Générale.

Troisième résolution : Approbation des conventions réglementées

L'Assemblée Générale prend acte du rapport spécial du Commissaire aux comptes sur les conventions visées aux articles 438 à 448 de l'Acte uniforme OHADA relatif au droit des sociétés commerciales et du groupement d'intérêt économique.

Elle approuve l'ensemble des conventions réglementées citées dans le rapport.

Quatrième résolution : Fixation du montant des indemnités de fonction

Sur proposition du conseil d'administration, l'Assemblée Générale fixe les indemnités de fonction à allouer aux membres du Conseil d'administration, pour un montant global brut de 16.000.000 FCFA pour l'exercice 2023. Après déduction de l'IRVM au taux de 16%, les indemnités de fonctions s'élèveront au montant total net de 13.440.000 FCFA.

Cinquième résolution : Ratification de cooptation d'un nouvel administrateur

L'Assemblée Générale prend acte et ratifie la cooptation comme administrateur de la société SUNU ASSURANCE VIE SENEGAL en remplacement de Monsieur Karim Franck DIONE démissionnaire, pour la durée restant de son mandat qui prendra fin à l'issue de l'Assemblée Générale appelée à statuer sur les comptes de l'exercice clos le 31 décembre 2025.

Sixième résolution : Pouvoirs pour l'accomplissement des formalités

L'Assemblée Générale Ordinaire confère tous pouvoirs au porteur d'originaux, de copies ou extraits du procès-verbal constatant ses délibérations, à l'effet d'accomplir toutes les formalités prescrites par la loi.

Pour le Conseil d'administration

Le Président



AVIS DE CONVOCATION

Les Actionnaires de la Société Ivoirienne de Banque, Société Anonyme au capital de 10.000.000.000 de francs CFA, dont le siège social est à l'Immeuble Alpha 2000 – Plateau, immatriculée au Registre du Commerce et du Crédit Mobilier d'Abidjan, sous le numéro **CI-ABJ-03-2021-M-16240/LBCI A 0007 C**, sont convoqués en Assemblée Générale Mixte statuant à titre ordinaire et Extraordinaire le **Mardi 04 Juin 2024 à 10 heures à la CRRAE – UMOA (Abidjan – Plateau, Angle Boulevard Botreau Rousset, Rue Privée CRRAE - UMOA)** à l'effet de délibérer sur l'ordre du jour suivant :

AU TITRE DE L'ASSEMBLEE GENERALE MIXTE STATUANT A TITRE ORDINAIRE

1. Présentation du Rapport de Gestion sur l'exercice clos au 31 décembre 2023
2. Présentation des résultats de l'évaluation du Conseil d'Administration, de ses Comités Spécialisés et de ses Administrateurs
3. Présentation du Rapport Général des Commissaires aux Comptes sur les comptes de l'exercice clos au 31 décembre 2023
4. Présentation des Rapports Spéciaux des Commissaires aux Comptes sur les conventions visées à l'Article 438 de l'Acte uniforme OHADA relatif au droit des Sociétés Commerciales et GIE
5. Approbation des comptes de l'exercice social clos au 31 décembre 2023
6. Approbation des conventions visées à l'Article 438 de l'Acte Uniforme OHADA relatif au droit des Sociétés Commerciales et GIE
7. Affectation du résultat
8. Quitus plein et définitif à donner aux Administrateurs et décharge aux Commissaires aux Comptes pour l'exécution de leur mission au cours de l'exercice clos au 31 décembre 2023
9. Ratification de la cooptation d'un nouvel Administrateur
10. Renouvellement des mandats des administrateurs venus à échéance
11. Fixation du montant de l'indemnité de fonction des Administrateurs au titre du Conseil d'Administration

AU TITRE DE L'ASSEMBLEE GENERALE MIXTE STATUANT A TITRE EXTRAORDINAIRE

12. Présentation des rapports du Conseil d'Administration et des Commissaires aux comptes
 - Sur l'augmentation de capital de la Société Ivoirienne de Banque (SIB) par incorporation des réserves eu égard à l'avis N° 001-01-2024 fixant le capital social minimum des banques et établissements financiers de crédit dans les états membres de l'Union Monétaire Ouest Africaine (UMOA).
 - Sur la mise en harmonie des statuts de la Société Ivoirienne de Banque (SIB) avec les dispositions de l'acte portant Droit Uniforme des Sociétés Commerciales et du Groupement d'Intérêt Economique du traité de l'OHADA, de l'Ordonnance N° 2009-385 du 1er décembre 2009 portant Règlementation Bancaire et de la loi N° 2020-886 du 21 octobre 2020 relative aux sociétés à participation financières publiques.
13. Décision de l'augmentation de capital par incorporation de réserves et fixation des modalités de la mise en harmonie des statuts de la Société Ivoirienne de Banque (SIB)
14. Adoption des nouveaux statuts modifiés
15. Délégation des pouvoirs au Directeur Général en vue de la signature des statuts modifiés et de l'acte de dépôt notarié des statuts
16. Pouvoirs pour l'accomplissement des formalités légales

Les actionnaires sont priés de bien vouloir se rendre à l'Assemblée Générale Mixte munis d'une pièce d'identité valide pour les titulaires ou d'un pouvoir suivi de la pièce du titulaire pour ceux qui se feront représenter.

Par ailleurs, il est rappelé aux Actionnaires que les statuts de la Société Ivoirienne de Banque permettent la participation à l'Assemblée Générale par visioconférence ainsi que le vote par correspondance. Les Actionnaires qui souhaiteraient effectivement assister à l'Assemblée Générale Mixte par visioconférence devront au préalable en informer le Président du Conseil d'Administration par courrier électronique adressé à agm2024@sib.ci en y indiquant leurs nom et prénoms ainsi que leur SGI afin de recevoir le lien et les identifiants de connexion. Ils peuvent également procéder par lettre au porteur contre récépissé ou encore par lettre recommandée avec demande d'avis de réception à déposer au siège social de la société, au plus tard le **jeudi 30 mai 2024 à 12 heures 00 minutes**.

Les formulaires de pouvoir et de vote par correspondance sont tenus à la disposition des Actionnaires auprès de leur Société de Gestion et d'Intermédiation et au siège social de la SIB. Le formulaire de vote par correspondance est également disponible sur le site internet www.sib.ci.

Conformément à l'Article 30.7 des Statuts de la Banque, le formulaire de vote par correspondance devra être transmis à la Société Ivoirienne de Banque par courrier électronique adressé à agm2024@sib.ci, par lettre au porteur contre récépissé ou par lettre recommandée avec demande d'avis de réception et reçue par la banque au plus tard le **30 mai 2024 à 12h00**. Par ailleurs, afin que le vote par correspondance puisse être comptabilisé, l'Actionnaire qui désire procéder ainsi doit informer le Président du Conseil d'Administration de son absence au plus tard le **30 mai 2024 à 12h00** par courrier électronique adressé à agm2024@sib.ci, par lettre au porteur contre récépissé ou par lettre recommandée avec demande d'avis de réception, à déposer au siège social de la société.

Pour le Conseil d'Administration
M. Georges N'DIA COFFI
Président du Conseil d'Administration

ETATS FINANCIERS AU 31/12/2023 (en milliers de F.CFA)

1- CHIFFRE D'AFFAIRES ANNUEL

	Périodes		Variation	
	Exercice 2023	Exercice 2022	en Kfcfa	en %
Chiffre d'affaires	38 214 973	45 464 126	-7 249 153	-16%

2- BILAN

	ACTIF		PASSIF	
	Exercice 2023	Exercice 2022	Exercice 2023	Exercice 2022
Charges immobilisées				
Immobilisations incorporelles	1 673 272	1 661 566	Capital social	8 814 838
Immobilisations corporelles	4 593 306	4 441 771	Primes et réserves	15 013 114
Immobilisations financières	11 099 137	12 114 096	Résultat net de l'exercice	3 075 972
Stocks	15 441 962	14 175 426	Dettes financières	4 201 704
Créances et emplois assimilés	17 890 172	22 183 625	Dettes d'exploitation	9 064 679
Trésorerie Actif	3 329	275 025	Trésorerie passif	10 530 871
TOTAL ACTIF	50 701 178	54 851 509	TOTAL PASSIF	50 701 178

3- COMPTE DE RESULTAT

	Exercice 2023	Exercice 2022		Exercice 2023	Exercice 2022
Achats de marchandises	1 616 759	2 774 513	Chiffre d'affaires	38 214 972	45 464 126
Achats de matières & Autres achats	23 995 182	26 422 520			
Variation de stock	1 890 989	3 675 931	Variation de stock	3 428 400	1 098 884
Transports	612 944	798 578	Production immobilisée	72 592	45 556
Services extérieurs	3 488 762	3 244 894	Subvention d'exploitation		
Impôts et taxes	1 600 204	900 436	Autres produits	2 151 823	655 738
Autres charges	2 533 730	589 936	Transferts de charges	348 563	248 689
TOTAL	35 738 570	38 406 808	TOTAL	44 216 350	45 315 225
Valeur ajoutée				8 477 780	6 908 417
Charges de personnel	5 507 792	5 750 893			
Excedent brut D'exploitation				2 969 988	1 157 524
Dotations aux amort. et prov.	2 833 482	2 908 136	Reprises de provisions	1 464 894	1 547 548
Résultat d'exploitation				1 601 400	- 203 064
Charges financières	1 705 340	1 082 583	Produits financiers	3 537 950	2 065 452
Résultat financier				1 832 610	982 869
Résultat des activités ordinaires				3 434 010	779 804
Résultat HAO				10 000	591 320
Impôt sur le résultat				- 368 039	- 35 000
Résultat Net				3 075 971	153 483

4- TABLEAU DE FLUX DE TRESORERIE

	Exercice 2023	Exercice 2022		Exercice 2023	Exercice 2022
Trésorerie nette au 1er janvier	- 13 249 654	- 10 539 321			
Capacité d'autofinancement globale	5 433 111	1 697 441	Nouv. Emprunts	-	-
Variation du BF lié aux activités opérationnelles	- 291 770	- 2 508 195	Remboursement d'emprunts	- 858 487	- 932 036
Flux de trésorerie provenant des acti. opérationnelles	5 141 341	810 754	Flux de Tréso. provenant du financement par les capitaux étrangers	- 858 487	- 932 036
Flux de Tréso. des activités d'investissement	- 1 560 740	- 967 543	Flux de Tréso. provenant des activités de financement	- 858 487	- 932 036
Dividendes versés	-	-	VARIATION DE TRESORERIE	2 722 114	- 2 710 333
Flux de Tréso. provenant du financement par les capitaux propres	-	-	Trésorerie nette au 31 décembre	- 10 527 540	- 13 249 654

5- PROJET D'AFFECTATION DU RESULTAT

	MONTANTS
Réserve légale	
Report à nouveau	1 007 211
Dividendes	2 045 042



ETATS FINANCIERS DE SYNTHESE AU 31/12/ 2023

BILAN		COMPTE DE RESULTAT			
(en millions de FCFA)	2023	2022	2023	2022	
ACTIF					
Immobilisations incorporelles	411	278	CHIFFRE D'AFFAIRES	247 646	276 854
Immobilisations corporelles	13 251	17 493	Production stockée (ou destockage)	1 423	(1 255)
Immobilisations financières	8 128	6 328	Production immobilisée		
ACTIF IMMOBILISE	21 790	24 099	Achat de matières premières et fournitures	221 660	257 936
Stocks & Encours	61 769	34 584	Variation de stocks	(25 562)	(21 252)
Créances et Emplois Assimilés	93 286	86 259	Produits accessoires	(3 514)	(2 577)
Actifs circulants H.A.O.	0	0	MARGE BRUTE	49 456	36 337
ACTIF CIRCULANT	155 055	120 843	Autres achats & variation de stocks	1 308	3 440
Trésorerie - Actif	7 004	19 176	Charges externes	14 366	17 706
Ecart de conversion-Actif	145	642	Produits accessoires	3 514	2 577
TOTAL ACTIF	183 993	164 761	Transfert de charges d'exploitation	0	0
PASSIF					
Capital, Primes, Reserves et Report à nouveau	18 696	15 510	VALEUR AJOUTEE	37 296	17 768
Résultat net de l'exercice	17 255	9 421	Charges de personnel	7 014	3 377
CAPITAUX PROPRES	35 951	24 932	EXCEDENT BRUT D'EXPLOITATION	30 283	14 390
Emprunts & Dettes Financières	2 367	3 218	Reprises d'amortissements, provisions et dépréciations	16	659
Provisions financières pour risques & charges	3 412	2 732	Dotations d'amortissements, provisions et dépréciations	1 716	1 242
DETTES FINANCIERES ET RESSOURCES ASSIMILEES	5 779	5 949	RESULTAT D'EXPLOITATION	28 583	13 808
Dettes circulantes et ressources assimilées H.A.O.	0	0	Revenus financiers et assimilés	2 971	1 220
Clients, avances perçues	602	702	Reprises de provisions et dépréciations financières	0	0
Fournisseurs d'exploitation	106 116	94 069	Transfert de charges financières	0	0
Dettes fiscales, sociales et autres dettes	18 000	11 843	Frais financiers et charges assimilées	6 622	2 492
Provisions pour Risques à court terme	227	1 861	Dotations aux provisions et aux dépréciations financières	0	0
PASSIF CIRCULANT	124 945	108 475	RESULTAT FINANCIER	(3 651)	(1 272)
Trésorerie - Passif	17 209	25 273	RESULTAT DES ACTIVITES ORDINAIRES	24 931	12 535
Ecart de Conversion-Passif	109	132	RESULTAT HORS ACTIVITES ORDINAIRES	7	(28)
TOTAL PASSIF	183 993	164 761	Impôt sur le résultat	7 683	3 086
			RESULTAT NET	17 255	9 421

AFFECTATION DU RESULTAT 2023 (FCFA)	
Résultat de l'exercice 2023	17 255 160 483
Report à nouveau exercice antérieur débiteur	0
Report à nouveau exercice antérieur créditeur	11 874 756 832
<i>Sous Total</i>	29 129 917 315
Réserve légale	0
Réserve statutaire	0
Réserve Spéciale	14 025 600 000
Bénéfice Distribuible	15 104 317 315
Dividendes	9 354 240 000
Report à nouveau	5 750 077 315

TABLEAU DE FLUX DE TRESORERIE		
(en millions de FCFA)	2023	2022
TRESORERIE NETTE AU 1^{er} JANVIER (A)	(6 097)	35 113
Capacité d'Autofinancement Global (CAFG)	22 345	10 032
Variation du BFR liée aux activités opérationnelles	(17 267)	(40 619)
FLUX DE TRESORERIE PROVENANT DES ACTIVITES OPERATIONNELLES (B)	5 079	(30 587)
Décaissements liés aux acquisitions d'immobilisations incorporelles, corporelles et financières	2 203	3 690
Encaissements liés aux acquisitions d'immobilisations incorporelles, corporelles et financières	103	104
FLUX DE TRESORERIE PROVENANT DES ACTIVITES D'INVESTISSEMENTS (C)	(2 100)	(3 586)
Augmentations de capital par apports et Subventions d'investissement reçues & Prélèvements sur le capital	0	0
Dividendes versés	6 236	6 236
Flux de trésorerie provenant du financement par les capitaux propres (D1)	(6 236)	(6 236)
Emprunts & Autres dettes financières	0	0
Remboursements des emprunts et autres dettes financières	851	800
Flux de trésorerie provenant du financement par les capitaux étrangers (D2)	(851)	(800)
FLUX DE TRESORERIE PROVENANT DES ACTIVITES DE FINANCEMENT (D) = (D1 + D2)	(7 087)	(7 037)
Variation de trésorerie nette de la période E = (B+C+D)	(4 109)	(41 210)
TRESORERIE NETTE AU 31 DECEMBRE (F) = (A + E)	(10 206)	(6 097)

SOCIETE DE LIMONADERIES ET DE BOISSONS RA Fraichissantes D'AFRIQUE SOLIBRA

Compte de résultat au 31/12/2023

(en millions de FCFA)	2023	2022
CHIFFRE D'AFFAIRES ET AUTRES PRODUITS	311 395	281 880
Achats de matières, marchandises & variation de stocks	81 185	70 543
Autres Achats & charges externes	159 437	146 770
VALEUR AJOUTEE	70 773	64 567
Charges de personnel	29 568	29 221
EXCEDENT BRUT D'EXPLOITATION	41 205	35 345
Transfert de charges	839	701
Dotations aux amortissements et aux provisions nettes	25 237	28 935
RESULTAT D'EXPLOITATION	16 807	7 112
Produits Financiers	5	7
Charges Financières	5 527	4 143
RESULTAT FINANCIER	-5 521	-4 137
RESULTAT DES ACTIVITES ORDINAIRES	11 285	2 975
Résultat hors activités ordinaires	7 542	-889
Impôts sur le résultat	3 750	869
BENEFICE NET	15 078	1 217

Bilan au 31/12/2023

(en millions de FCFA)	2023	2022
ACTIF		
Charges Immobilisées		
Immobilisations incorporelles	34 888	34 900
Immobilisations corporelles	140 691	153 149
Immobilisations Financières	841	962
Actif Immobilisé	176 420	189 011
Stocks	103 874	102 701
Créances et emplois assimilés	46 123	37 751
Actif circulant	149 997	140 452
Trésorerie - Actif	1 281	4 639
Ecart de conversion-Actif	0	0
Total Actif	327 698	334 102
PASSIF		
Capital primes et réserves	137 832	136 614
Résultat net de l'exercice	15 078	1 217
Autres capitaux propres	0	0
Capitaux propres	152 909	137 832
Dettes financières diverses	60 195	69 241
Provisions financières pour risques et charges	7 914	7 498
Dettes financières et ressources assimilées	68 110	76 739
Clients avances reçues	1 505	5 274
Fournisseurs d'exploitation & d'investissement	31 055	44 249
Dettes Fiscales, sociales et autres dettes	17 308	13 580
Passif Circulant	49 868	63 103
Trésorerie - Passif	56 696	56 210
Ecart de conversion-Passif	116	218
Total Passif	327 698	334 102

Tableau des Flux de trésorerie au 31/12/2023

(en millions de FCFA)	2023	2022
RESSOURCES		
Capacité d'autofinancement globale	32 233	30 093
Cessions d'immobilisations incorporelles	0	0
Cessions d'immobilisations corporelles	11 003	112
Cessions d'immobilisations Financières	217	0
Augmentation de Capital par apports nouveaux		
Augmentation Autres dettes Financières	0	45 000
Variation du besoin de financement	-22 882	-17 583
Total Ressources	20 571	57 622
EMPLOIS		
Dividendes	0	7 111
Charges immobilisées		
Acquisition d'immobilisations incorporelles	154	181
Acquisition d'immobilisations corporelles	15 096	24 998
Acquisition d'immobilisations Financières	119	79
Remboursement autres dettes Financières	9 046	13 378
VNC/cessions d'immobilisations		
Variation du besoin de Financement		
Total Emplois	24 414	45 746
Variation de trésorerie	-3 843	11 875

Projet d'affectation des résultats de l'exercice 2023 non approuvé par A.G.O.

	(en FCFA)
Résultat net de l'exercice	15 077 690 218
Report à nouveau antérieur	83 183 208 739
Résultat distribuable	98 260 898 957
Dividendes Bruts	4 938 252 000
Report à nouveau	93 322 646 957

NB: "Comptes certifiés par les commissaires aux comptes"



Société Anonyme avec Conseil d'Administration
Au capital de 8 814 837 500 fca
Siège social : km8, route d'Adzopé
01 B.P. 3962 Abidjan 01
RCCM: CI-ABJ-1965-B-4412

COMPARATIF D'ACTIVITE AU 31 MARS 2024

	1er trimestre 2024 (MFCFA)	1er trimestre 2023 (MFCFA)	Variation 1er Trimestre 2024/2023	
			En %	En valeur
Chiffres d'affaires net HT	5 372	10 854	-51%	-5 482
Résultat d'exploitation	204	308	-34%	-104
Résultat courant avant impôt	25	139	-82%	-114

RAPPORT D'ACTIVITE TRIMESTRIEL

Dans un environnement marqué par une tendance à la baisse du prix des matières premières (jute et plastique) et du fret, FILTISAC démarre l'année 2024 avec un retrait du chiffre d'affaires de 51%, largement imputable au département Jute. Les ventes de sacs Cacao sont en forte baisse en raison de la réduction de la production de Cacao pour la campagne 2023/2024.

Néanmoins, l'ajustement des charges d'exploitation au niveau de l'activité a permis de dégager un résultat d'exploitation représentant 4% des ventes contre 3% au 1^{er} trimestre 2023.

Le résultat courant avant impôt reste positif à FCFA 25 millions contre FCFA +139 millions réalisés à la même période de l'année précédente.

PERSPECTIVES

La prochaine campagne Cacao (2024/2025) est largement tributaire des conditions climatiques des mois à venir. Cependant, la société poursuivra ses initiatives permettant d'accroître les réductions de coûts, grâce à une meilleure efficacité industrielle.



SOCIÉTÉ MULTINATIONALE DE BITUMES (S.M.B.)
SOCIÉTÉ ANONYME AVEC CONSEIL D'ADMINISTRATION AU CAPITAL DE
4.872.000.000 FCFA
SIÈGE SOCIAL ABIDJAN-VRIDI Bd Petit-BASSAM
12 B.P. 622 ABIDJAN 12 TEL : 27 21 23 70 70
R.C.C.M. : CI-ABJ-1976-B-21.801

RAPPORT D'ACTIVITES AU 31 MARS 2024

I- Tableau d'activités et de résultats

Indicateurs en FCFA	31 MARS 2023 (1)	31 MARS 2024 (2)	Variation	
			En valeur (3) = (2) - (1)	En pourcentage (%) (4) = $\frac{[(2)-(1)]}{(1)} \times 100$
Chiffres d'affaires	72 331 099 642	70 179 117 404	- 2 151 982 238	-3%
Résultat des activités ordinaires	3 502 568 710	4 447 294 656	944 725 946	27%
Résultat Net	2 553 553 117	2 922 294 656	368 741 539	14%

II- Commentaires de la Direction :

Le Chiffre d'affaires réalisé au premier trimestre 2024, s'élève à **70 179 millions** de FCFA contre **72 331 millions** de FCFA à fin mars 2023, soit une baisse de **3%** qui s'explique principalement par le repli des ventes de bitumes sur le marché national en raison de la fin des travaux liés à la Coupe d'Afrique des Nations 2023 (CAN). Cependant, la reprise de l'activité sur le marché export mer favorisée par la disponibilité des excédents du marché Côté d'Ivoire a permis de refaire le retard potentiel pour le réduire à 3% des prévisions.

Ce premier trimestre 2024 bénéficie, par ailleurs, d'un contexte économique du raffinage plus favorable, avec un indicateur de marge de **5,96 \$/bbl** contre **2,37 \$/bbl** au premier trimestre 2023, permettant d'améliorer la marge brute prévue et par conséquent le résultat des activités ordinaires qui ressort à **4 447 millions** de FCFA, en hausse de **27 %** par rapport à 2023. Le Résultat net réalisé au premier trimestre 2024 est de **2 922 millions** de FCFA contre **2 553 millions** de FCFA sur la même période en 2023.

III- Perspectives

Le rythme des enlèvements de bitumes sur le marché national a baissé au premier trimestre mais la poursuite, voire l'intensification de la mise en œuvre du programme routier du gouvernement prévu dans le Plan National de Développement (PND) 2020-2025, généralement à partir du 2e trimestre devrait conduire, hors effet CAN 2023, à la poursuite de la croissance de la demande nationale de bitumes, corrélativement à la croissance économique du pays.

Fait à Abidjan, le 7 Mai 2024

10 mai 2024

CALENDRIER DE PAIEMENT DES DIVIDENDES

ANNEE : 2024

Titres	Montant du dividende net par action en FCFA	Numéro de l'Avis	Date de publication de l'Avis au BOC	Ex-dividende	Date de paiement du dividende
				T-2	T
BOA COTE D'IVOIRE	684	057-2024 BRVMDG	04/04/2024	25/04/2024	29/04/2024
BOA BURKINA FASO	704	058-2024 BRVMDG	04/04/2024	02/05/2024	06/05/2024
SONATEL SENEGAL	1 575	080-2024 BRVMDG	26/04/2024	15/05/2024	17/05/2024
BOA MALI	144	082-2024 BRVMDG	29/04/2024	16/05/2024	21/05/2024
BOA BENIN	706	070-2024 BRVMDG	22/04/2024	23/05/2024	27/05/2024
ECOBANK CI	594	089-2024 BRVMDG	10/05/2024	28/05/2024	30/05/2024
BOA NIGER	609,15	059-2024 BRVMDG	05/04/2024	29/05/2024	31/05/2024

BULLETIN OFFICIEL

OPCVM: FONDS COMMUNS DE PLACEMENT ET SOCIETES D'INVESTISSEMENT A CAPITAL VARIABLE

lundi 13 mai 2024



Sociétés de gestion	Dépositaire	OPCVM	Categorie	Valeur Liquidative						Variation			
				Origine	Précédente		Actuelle		Date	%	Bénéficiaire		
					Valeur	Date	Valeur	Date					
QUOTIDIENNES													
AFRICABOURSE ASSET MANAGEMENT	AFRICABOURSE SA	FCP AAM CAPITAL SUR	M	5 000	8 236,45	27/11/2023	ND	ND	10/10/2012	-	-		
		FCP AAM EPARGNE CROISSANCE	D	5 000	8 553,41	03/05/2024	ND	ND	19/11/2012	-	-		
		FCP AAM OBLIGATIS	OATC	5 000	8 554,76	03/05/2024	ND	ND	12/09/2012	-	-		
AFRICAM SA	SBIF	FCP AAM EPARGNE ACTION	A	5 000	5 908,52	03/05/2024	ND	ND	16/01/2017	-	-		
		FCP EXPANSIO	D	5 000	9 758,73	14/07/2023	ND	ND	01/01/2013	-	-		
		FCP SECURITAS	OMLT	5 000	7 357,96	14/07/2023	ND	ND	01/01/2013	-	-		
AFRICAIN DE GESTION D'ACTIFS	SGI AGI	FCP VALORIS	A	5 000	9 000,43	14/07/2023	ND	ND	01/01/2013	-	-		
		FCP CAPITAL PLUS	D	1 000	1 352,62	09/05/2024	1 350,72	10/05/2024	11/03/19	35,07%	-0,14%		
ATLANTIC ASSET MANAGEMENT	ATLANTIQUE FINANCE	FCP CONFORT PLUS	OMLT	1 000	1 344,80	09/05/2024	1 348,73	10/05/2024	11/03/19	34,87%	0,292%		
		FCP ATLANTIQUE CROISSANCE	D	5 000	5 419,41	08/05/2024	ND	ND	30/05/2015	-	-		
BNI GESTION	BNI FINANCES	FCP ATLANTIQUE LIQUIDITE	OCT	5 000	6 332,85	08/05/2024	ND	ND	12/07/2019	-	-		
		FCP ATLANTIQUE ACTIONS	A	5 000	8 256,64	08/05/2024	ND	ND	25/10/2019	-	-		
		FCP ATLANTIQUE SERENITE	OMLT	5 000	6 573,00	08/05/2024	ND	ND	12/07/2019	-	-		
		FCP ATLANTIQUE HORIZON	D	5 000	7 801,74	08/05/2024	ND	ND	25/10/2019	-	-		
		FCP ATLANTIQUE SECURITE	OMLT	5 000	6 948,38	08/05/2024	ND	ND	30/05/2015	-	-		
BOA ASSET MANAGEMENT	BOA CAPITAL SECURITIES	FCP CAPITAL CROISSANCE	D	10 000	ND	17/08/2023	ND	18/08/2023	ND	ND	06/06/2014		
		OBLIG SECURITE	OMLT	10 000	9 930,44	18/08/2023	ND	ND	ND	ND	ND		
		FCP DYNAMIC SAVINGS	A	10 000	ND	17/08/2023	ND	18/08/2023	ND	ND	ND		
BOA ASSET MANAGEMENT	BOA CAPITAL SECURITIES	FCP Emergence	D	5 000	7 565,76	08/05/2024	ND	ND	ND	ND	Fev. 2010		
		FCP Tresu Monea	OCT	25 000 000	38 678 589,76	23/10/2023	ND	ND	ND	ND	Dec. 2013		
BRM ASSET MANAGEMENT	BRM	FCP "BRM DYNAMIQUE"	D	10 000	12 923,13	08/09/2014	ND	ND	ND	ND	12/03/2009		
		FCP "BRM OBLIGATAIRE"	D	10 000	12 057,50	17/10/2014	ND	ND	ND	ND	12/03/2009		
CGF GESTION	CGF BOURSE	FCP ACTIONS PHARMACIE	D	1 000	1 054,49	09/05/2024	1 054,69	10/05/2024	25/07/14	5,47%	0,02%		
		FCP AL BARAKA	D	1 000	1 041,90	09/05/2024	1 042,01	10/05/2024	01/03/17	4,20%	0,01%		
		FCP AL BARAKA 2	D	1 000	1 186,34	09/05/2024	1 186,92	10/05/2024	25/01/18	18,69%	0,05%		
		FCP ASSUR SENEGAL	D	1000000	1 227 077,28	09/05/2024	1 230 861,91	10/05/2024	06/07/14	23,09%	0,31%		
		FCP PLACEMENT AVANTAGE	D	1 000	1 579,09	09/05/2024	1 578,96	10/05/2024	29/03/13	57,90%	-0,01%		
		FCP PLACEMENT CROISSANCE	A	1 000	1 294,09	09/05/2024	1 292,62	10/05/2024	29/03/13	29,26%	-0,11%		
		FCP POSTEFINANCES HORIZON	D	1 000	1 911,86	09/05/2024	1 907,98	10/05/2024	27/06/09	90,80%	-0,20%		
		FCP PLACEMENT QUIETUDE	O	1 000	1 598,45	09/05/2024	1 601,46	10/05/2024	29/03/13	60,15%	0,19%		
		FCP LIQUIDITE-OPTIMUM	D	10000	12 273,96	09/05/2024	12 305,86	10/05/2024	01/10/17	23,06%	0,260%		
		FCP BNDE VALEURS	D	1 000	1 184,66	09/05/2024	1 185,41	10/05/2024	02/09/16	18,54%	0,064%		
		CORIS ASSET MANAGEMENT	CORIS BOURSE	FCP CORIS ACTIONS	A	5 000	7 168,50	26/04/2024	ND	ND	11/11/2014	-	-
				FCP ASSURANCES	OCT	5 000	5 732,57	26/04/2024	ND	ND	22/11/2019	-	-
FCP CORIS PERFORMANCE	D			5 000	7 516,27	26/04/2024	ND	ND	11/11/2014	-	-		
NSIA AM	UBA CI	NSIA FONDS DIVERSIFIE	D	5 000	5 847,28	08/05/2024	ND	ND	03/12/2018	-	-		
		AUORE OPPORTUNITES	A	5 000	6 202,22	08/05/2024	ND	ND	08/03/2019	-	-		
NSIA AM	NSIA BANQUE CI	AUORE SECURITE	OMLT	5 000	5 783,39	08/05/2024	ND	ND	03/09/2021	-	-		
		NSIA ASSURANCES OPTIMUM	D	1 000 000	1 027 798,20	08/05/2024	ND	ND	30/09/2021	-	-		
OAM S.A	SGI TOGO	FCP-1 OPTI PLACEMENT	A	5 000	16 209,76	09/05/2024	16 425,97	10/05/2024	01/02/2002	228,52%	1,33%		
		FCP-2 OPTI REVENU	OMLT	5 000	8 721,01	09/05/2024	8 722,05	10/05/2024	01/02/2002	74,44%	0,01%		
		FCP-3 OPTI CAPITAL	D	5 000	19 976,24	09/05/2024	20 014,33	10/05/2024	24/01/2003	300,29%	0,19%		
SOGESPAR	SOGEBOURSE	FCP SOGAEVENIR	D	500	1 670,00	11/03/2024	ND	ND	01/01/2002	-	-		
		FCP SOGEDEFI	D	4 888	3 885,00	11/03/2024	ND	ND	23/12/2014	-	-		
		FCP SOGEDYNAMIQUE	A	4 888	3 883,00	11/03/2024	ND	ND	23/12/2014	-	-		
		FCP SOGELIQUID	M	10 000 000	10 862 617,00	11/03/2024	ND	ND	16/06/2020	-	-		
		FCP SOGEPRIVILLEGE	D	4 888	4 094,00	11/03/2024	ND	ND	23/12/2014	-	-		
		FCP SOGESECURITE	OMLT	4 888	5 124,00	11/03/2024	ND	ND	23/12/2014	-	-		
		FCP SOGEVALOR	A	1 000	3 531,00	11/03/2024	ND	ND	04/06/2002	-	-		
		FCP SOAGA EPARGNE ACTIVE	D	10 000	11 115,39	09/05/2024	10 973,74	10/05/2024	28/10/2016	9,74%	-1,27%		
		SICAV Abdou DIOUF	D	10 000 000	14 771 406,28	09/05/2024	14 773 524,46	10/05/2024	01/12/2003	47,74%	0,01%		
		FCP BOAD CAPITAL RETRAITE	OMLT	10 000	13 167,37	09/05/2024	13 170,82	10/05/2024	08/07/2020	31,71%	0,03%		
SOAGA-SA	SGI-BOA CAPITAL SECURITIES	FCP SOAGA EPARGNE OBLIGATIONS	OMLT	5 000	5 872,13	09/05/2024	5 886,05	10/05/2024	28/04/2021	17,72%	0,24%		
		FCP SOAGA EPARGNE ACTIONS	A	5 000	8 788,75	09/05/2024	8 675,86	10/05/2024	11/03/2020	73,52%	-1,28%		
		FCP SOAGA EPARGNE SERENITE	OMLT	10 000	15 148,73	09/05/2024	15 156,69	10/05/2024	28/10/2016	51,57%	0,05%		
		FCP BRIDGE EQUILIBRE	D	25 000 000	31 436 453,77	06/05/2024	ND	ND	27/09/2017	-	-		
		FCP BRIDGE DIVERSIFIE CROISSANCE	D	5 000	6 168,93	06/05/2024	ND	ND	13/03/2018	-	-		
		FCP BRIDGE OBLIGATIONS	OMLT	5 000	6 256,08	06/05/2024	ND	ND	01/10/2019	-	-		
ENKO CAPITAL WEST AFRICA	SOCIETE GENERALE COTE	FCP ENKO CAPITAL GARANTI	D	10 000	16 339,80	08/05/2024	ND	ND	21/09/2020	-	-		
		FCP PATRIMOINE	OMLT	10 000	12 400,97	08/05/2024	ND	ND	18/10/2020	-	-		
		FCP ENKO CAPITAL OBLIGATIONS	OMLT	10 000	11 549,93	08/05/2024	ND	ND	16/03/2021	-	-		
SAPHIR ASSET MANAGEMENT	SGI BENIN	FCP SAPHIR DYNAMIQUE	D	5 000	6 094,01	09/05/2024	6 099,29	10/05/2024	28/08/2017	21,99%	0,09%		
		FCP SAPHIR QUIETUDE	OMLT	5 000	6 281,87	09/05/2024	6 282,61	10/05/2024	28/08/2017	25,65%	0,01%		
WAFI CAPITAL S.A.	SGI AGI BENIN	SICAV WAFI CAPITAL	D	10 000	8 466,83	19/09/2022	ND	ND	05/06/2020	-	-		
SGO MALI FINANCES	SGI MALI SA	FCP NYESIGUI	D	10 000	12 815,49	06/05/2024	ND	ND	01/07/2018	-	-		
HEBDOMADAIRES													
BNI GESTION	BNI FINANCES	FCP INITIATIVES SOLIDARITE	D	5 000	5 062,52	30/06/2023	5 194,30	31/07/2023	22/05/2013	3,89%	2,60%		
		FCPE SODEFOR	D	2 500	7 065,16	30/06/2023	6 959,13	31/07/2023	18/12/2009	178,37%	-1,50%		
PhoenixAfrica Asset Management	Phoenix Capital Management	FCP PAM ACTIONS	A	10 000	14 220,34	25/04/2024	14 113,16	02/05/2024	13/12/2017	41,13%	-0,05%		
		FCP PAM DIVERSIFIE EQUILIBRE	D	10 000	14 577,52	25/04/2024	14 564,25	02/05/2024	13/12/2017	45,64%	-0,09%		
		FCP PAM DIVERSIFIE OBLIGATIONS	D	10 000	13 367,16	25/04/2024	13 341,20	02/05/2024	13/12/2017	33,41%	-0,19%		
		FCP Global Investors	D	25 000	32 171,91	26/04/2024	32 177,87	03/05/2024	Dec. 2012	28,71%	0,02%		
BOA ASSET MANAGEMENT	BOA CAPITAL SECURITIES	FCP Boa Obligations	OMLT	10 000	12 785,83	26/04/2024	12 799,37	03/05/2024	Mars. 2017	27,99%	0,11%		
		FCP Boa Sécurité	OMLT	100 000	113 783,60	23/04/2024	113 927,25	30/04/2024	Mai. 2021	13,93%	0,13%		
		FCP Boa Actions	A	10 000	13 479,49	26/04/2024	13 437,11	03/05/2024	Juill. 2017	34,37%	-0,31%		
		FCP Boa Rendement	OMLT	25 000 000	36 064 618,48	26/04/2024	36 102 360,27	03/05/2024	Dec. 2017	44,41%	0,10%		
ENKO CAPITAL WEST AFRICA	EDC Investment Corporation	FCP ENKO CAPITAL LIQUIDITE	OMLT	10 000	9 752,23	06/05/2024	9 752,23	08/05/2024	18/04/2024	-2,48%	0,00%		
NSIA AM	UBA CI	EVOLUTIS	D	5 000	4 488,76	26/04/2024	4 489,24	03/05/2024	16/12/2019	-10,22%	0,01%		
BAOBAB ASSET MANAGEMENT	FGI	FCP BAM TRESOR	OCT	10 000	10 288,39	02/05/2024	10 300,00	10/05/2024	21/12/2023	3,00%	0,11%		
BRM ASSET MANAGEMENT	IMPAXIS	FCP "SDE"	D	1 000	2 083,36	05/09/2014	ND	ND	14/03/2011	-	-		
CGF GESTION	CGF BOURSE	FCPCR SONATE	D	1 000	8 147,77	03/05/2024	8 209,64	10/05/2024	19/02/2004	720,96%	0,76%		
		FCPE FORCE PAD	D	1 000	1 951,92	02/05/2024	1 956,23	09/05/2024	16/02/2014	95,62%	0,22%		
		FCPE SINI GNEISIGUI	D	1 000	1 620,64	01/05/2024	1 613,19	08/05/2024	25/02/2014	61,32%	-0,46%		
		FCP EXPAT	D	1 000	1 129,98	02/05/2024	1 127,93	09/05/2024	20/03/2019	12,79%	-0,18%		
		FCP CAPITAL RETRAITE	D	1 000	1 148,50	01/05/2024	1 147,87	08/05/2024	20/03/2019	14,79%	-0,06%		
		FCP RENTE PERPETUELLE	D	1 000	1 104,98	01/05/2024	1 106,72	08/05/2024	20/03/2019	10,67%	0,16%		
		FCP WALO	A	1 000	1 087,42	22/03/2021	1 091,92	29/03/2021	26/03/2019	9,19%	0,41%		
		FCP DJOLOF	O	1 000	1 224,22	30/04/2024	1 235,04	07/05/2024	26/03/2019	23,50%	0,88%		
		FCP DIASPORA	D	1 000	1 191,86	30/04/2024	1 197,78	07/05/2024	19/03/2019	19,78%	0,50%		
		FCP IFC-BOAD	O	100 000	136 466,75	06/05/2024	136 399,25	13/05/2024	01/01/2018	36,40%	-0,05%		
EDC Asset Management	EDC Investment Corporation	FCP DP WORLD DAKAR	D	1 000	1 289,36	30/04/2024	1 295,15	07/05/2024	04/10/2016	29,52%	0,45%		
		FCP ECOBANK UEMOA DIVERSIFIE	D	5 000	8 052								