

BRVM COMPOSITE	220,33
Variation Jour	0,63 %
Variation annuelle	2,89 %

BRVM 30	110,41
Variation Jour	0,65 %
Variation annuelle	2,37 %

BRVM PRESTIGE	104,45
Variation Jour	0,78 %
Variation annuelle	2,94 %

Evolution des indices

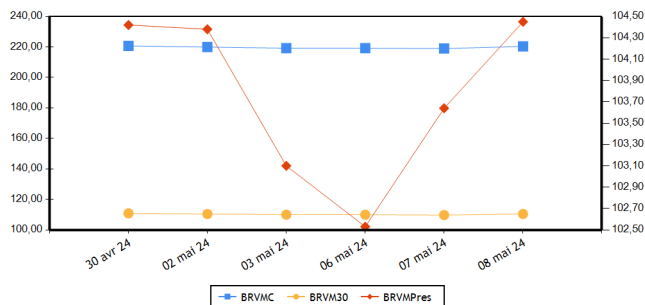

Volumes et valeurs transigés

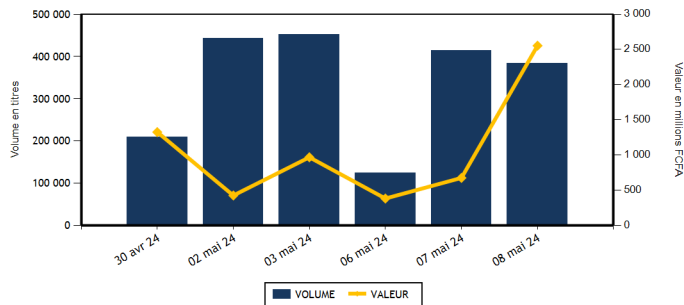

Actions	Niveau	Evol. Jour
Capitalisation boursière (FCFA)(Actions & Droits)	8 196 964 676 824	0,63 %
Volume échangé (Actions & Droits)	169 671	-55,53 %
Valeur transigée (FCFA) (Actions & Droits)	518 274 795	41,61 %
Nombre de titres transigés	40	0,00 %
Nombre de titres en hausse	15	15,38 %
Nombre de titres en baisse	15	-21,05 %
Nombre de titres inchangés	10	25,00 %

Obligations	Niveau	Evol. Jour
Capitalisation boursière (FCFA)	10 267 013 649 670	0,00 %
Volume échangé	214 484	567,95 %
Valeur transigée (FCFA)	2 035 691 931	558,04 %
Nombre de titres transigés	7	250,00 %
Nombre de titres en hausse	0	
Nombre de titres en baisse	0	-100,00 %
Nombre de titres inchangés	7	600,00 %

PLUS FORTES HAUSSES

Titres	Cours	Evol. Jour	Evol. annuelle
BOLLORE (SDSC)	1 455	7,38 %	7,78 %
SICABLE CI (CABC)	990	7,03 %	-10,81 %
PALM CI (PALC)	6 410	6,83 %	-5,04 %
ECOBANK TRANS. INCORP. TG (ETIT)	17	6,25 %	-10,53 %
SMB CI (SMBC)	11 640	3,84 %	10,54 %

PLUS FORTES BAISES

Titres	Cours	Evol. Jour	Evol. annuelle
UNIWAX CI (UNXC)	370	-7,50 %	-30,84 %
BERNABE CI (BNBC)	990	-7,48 %	-1,00 %
SUCRIVOIRE (SCRC)	430	-6,52 %	-9,47 %
TOTAL SN (TTLS)	2 300	-3,77 %	-8,00 %
AIR LIQUIDE CI (SIVC)	650	-3,70 %	-21,69 %

INDICES PAR COMPARTIMENT

Base = 100 au 02 janvier 2023	Nombre de sociétés	Valeur	Evol. Jour	Evol. annuelle	Volume	Valeur	PER moyen
BRVM-PRESTIGE	10	104,45	0,78 %	2,94 %	18 317	183 054 695	6,87
BRVM-PRINCIPAL	36	104,81	0,47 %	0,82 %	151 354	335 220 100	12,39

INDICES SECTORIELS

Base = 100 au 14 juin 1999	Nombre de sociétés	Valeur	Evol. Jour	Evol. annuelle	Volume	Valeur	PER moyen
BRVM - INDUSTRIE	11	105,79	0,36 %	4,71 %	15 078	44 432 540	39,07
BRVM - SERVICES PUBLICS	5	559,22	0,51 %	5,22 %	42 783	226 804 640	8,40
BRVM - FINANCES	15	87,06	0,68 %	0,74 %	40 841	143 364 705	5,64
BRVM - TRANSPORT	2	356,02	7,18 %	7,57 %	52 241	66 006 705	7,89
BRVM - AGRICULTURE	5	153,93	2,56 %	-4,72 %	11 720	27 754 225	11,38
BRVM - DISTRIBUTION	7	322,41	-0,44 %	-1,77 %	7 005	9 909 630	38,39
BRVM - AUTRES SECTEURS	1	962,43	3,31 %	-13,33 %	3	2 350	-

Indicateurs	BRVM COMPOSITE
PER moyen du marché	9,86
Taux de rendement moyen du marché	8,52
Taux de rentabilité moyen du marché	10,25
Nombre de sociétés cotées	46
Nombre de lignes obligataires	140
Volume moyen annuel par séance	329 565,00
Valeur moyenne annuelle par séance	997 215 098,16

Indicateurs	BRVM COMPOSITE
Ratio moyen de liquidité	15,02
Ratio moyen de satisfaction	24,33
Ratio moyen de tendance	162,02
Ratio moyen de couverture	61,72
Taux de rotation moyen du marché	0,02
Prime de risque du marché	4,40
Nombre de SGI participantes	30

Définitions

Volume moyen annuel par séance = Volume annuel échangé / nombre de séances
 Valeur moyenne annuelle par séance = Valeur annuelle échangée / nombre de séances
 Ratio moyen de liquidité = Moyenne des ratios de liquidité (Titres échangés / Volume des ordres de vente)
 Ratio moyen de satisfaction = Moyenne des ratios de satisfaction (Titres échangés / Volume des ordres d'achat)
 Ratio moyen de tendance = Moyenne des ratios de tendance (Volume des ordres d'achat / Volume des ordres de vente)
 Ratio moyen de couverture = Moyenne des ratios de couverture (Volume des ordres de vente / Volume des ordres d'achat)
 Taux moyen de rotation = moyenne des taux de rotation des actions cotées (volume transigé/capital flottante)
 PER moyen du marché = moyenne des PER des actions cotées ayant un PER positif
 Taux de rendement moyen = moyenne des taux de rendement des actions cotées ayant distribué un dividende
 Taux de rentabilité moyen = moyenne des taux de rentabilité des actions cotées
 Prime de risque du marché = (1 / le PER moyen du marché) - le taux de référence actuel des emprunts d'Etat

BOURSE REGIONALE DES VALEURS MOBILIERES
 Siège Social : Abidjan - Côte d'Ivoire, 18 av. Joseph Anoma
 Adresse : 01 BP 3802 Abidjan 01
 Tel : +225 20 31 55 50 / +225 20 32 66 85
 Fax : +225 20 32 66 84
 E-mail : brvm@brvm.org Site web : www.brvm.org



MARCHE DES ACTIONS

Sect. Act. (*)	Symbole	Titre	Cours Précédent	Cours du jour		Variation jour	Séance de cotation		Cours Référence	Variation de l'année précédente	Dernier dividende payé		Rdt. Net	PER
				Ouv.	Clôt.		Volume	Valeur			Montant net	Date		
COMPARTIMENT PRESTIGE			104,45	points	0,78 %									
AGR	PALC	PALM CI	6 000	6 450	6 410	6,83 %	1 209	7 784 175	6 410	-5,04 %	1 213,63	19-juil.-23	18,93 %	5,12
AGR	SPHC	SAPH CI	2 180	2 185	2 180	0,00 %	411	896 030	2 180	-7,23 %	294,30	29-sept.-23	13,50 %	8,94
DIS	TTLC	TOTAL CI	1 885	1 885	1 930	2,39 %	1 245	2 384 375	1 930	7,22 %	175,53	21-sept.-23	9,09 %	13,95
DIS	TTLS	TOTAL SN	2 390	2 390	2 300	-3,77 %	668	1 552 610	2 300	-8,00 %	241,01	13-juil.-23	10,48 %	18,82
FIN	ORGT	ORAGROUP TOGO	2 050	1 900	2 050	0,00 %	538	1 083 765	2 050	-22,35 %	59,52	17-juil.-20	2,90 %	
FIN	SGBC	SOCIETE GENERALE COTE D'IVOIRE	17 750	17 745	17 740	-0,06 %	3 681	65 173 615	17 740	10,53 %	1 112,43	31-mai-23	6,27 %	5,68
IND	NTLC	NESTLE CI	7 630	7 630	7 630	0,00 %	274	2 086 265	7 630	3,32 %	728,10	8-août-23	9,54 %	10,17
IND	SMBC	SMB CI	11 210	11 210	11 640	3,84 %	2 739	30 880 775	11 640	10,54 %	720,00	31-août-23	6,19 %	9,63
SPU	ONTBF	ONATEL BF	2 600	2 600	2 595	-0,19 %	4 459	11 197 700	2 595	13,82 %	287,88	26-juin-23	11,09 %	8,76
SPU	SNTS	SONATEL SN	19 300	19 305	19 500	1,04 %	3 093	60 015 385	19 500	8,45 %	1 500,00	30-mai-23	7,69 %	5,88
TOTAL							18 317	183 054 695						

COMPARTIMENT PRINCIPAL			104,81	points	0,47 %									
AGR	SCRC	SUCRIVOIRE	460	430	430	-6,52 %	4 429	1 904 470	430	-9,47 %	40,50	20-août-21	9,42 %	
AGR	SICC	SICOR CI	3 645	NC	NC	0,00 %			3 645	20,50 %	1 919,00	25-sept.-00		18,34
AGR	SOGC	SOGB CI	3 195	3 195	3 200	0,16 %	5 671	17 169 550	3 200	-2,14 %	558,00	17-juil.-23	17,44 %	13,12
AUT	STAC	SETAO CI	755	790	780	3,31 %	3	2 350	780	-13,33 %	66,15	18-juil.-22	8,48 %	
DIS	ABJC	SERVAIR ABIDJAN CI	1 705	1 700	1 715	0,59 %	1 688	2 879 395	1 715	28,95 %	92,00	31-août-23	5,36 %	14,01
DIS	BNBC	BERNABE CI	1 070	990	990	-7,48 %	1 550	1 534 750	990	-1,00 %	150,00	24-juil.-23	15,15 %	182,16
DIS	CFAC	CFAO MOTORS CI	755	720	750	-0,66 %	128	93 090	750	-10,71 %	27,45	15-sept.-23	3,66 %	21,26
DIS	PRSC	TRACTAFRIC MOTORS CI	2 280	2 285	2 295	0,66 %	80	183 500	2 295	20,79 %	224,10	13-sept.-23	9,76 %	6,45
DIS	SHEC	VIVO ENERGY CI	780	785	770	-1,28 %	1 646	1 281 910	770	-2,53 %	53,00	28-déc.-23	6,88 %	12,09
FIN	BICC	BICI CI	7 915	7 920	7 985	0,88 %	16	127 435	7 985	6,61 %	401,40	31-juil.-23	5,03 %	7,97
FIN	BOAB	BANK OF AFRICA BN	7 310	7 310	7 310	0,00 %	765	5 588 980	7 310	14,94 %	627,00	25-mai-23	8,58 %	6,89
FIN	BOABF	BANK OF AFRICA BF	6 590	6 590	6 550	-0,61 %	582	3 789 535	6 550	-6,16 %	704,00	6-mai-24	10,75 %	4,96
FIN	BOAC	BANK OF AFRICA CI	6 715	6 690	6 600	-1,71 %	4 907	32 451 570	6 600	-4,28 %	684,00	29-avr.-24	10,36 %	5,06
FIN	BOAM	BANK OF AFRICA ML	1 710	1 710	1 710	0,00 %	1 107	1 891 770	1 710	15,93 %	271,00	15-mai-19		5,42
FIN	BOAN	BANK OF AFRICA NG	5 975	5 975	5 900	-1,26 %	1 507	8 865 730	5 900	9,46 %	613,80	25-mai-23	10,40 %	7,61
FIN	BOAS	BANK OF AFRICA SENEGAL	3 850	3 805	3 900	1,30 %	416	1 607 450	3 900	21,88 %	187,50	1-juin-23	4,81 %	5,50
FIN	CBIBF	CORIS BANK INTERNATIONAL	9 495	9 300	9 495	0,00 %	1 308	12 114 870	9 495	2,10 %	525,00	6-juil.-23	5,53 %	4,73
FIN	ECOC	ECOBANK COTE D'IVOIRE	6 700	6 700	6 770	1,04 %	851	5 706 520	6 770	-0,44 %	549,00	30-mai-23	8,11 %	7,75
FIN	ETIT	ECOBANK TRANS. INCORP. TG	16	17	17	6,25 %	24 340	407 150	17	-10,53 %	0,60	8-juin-23	3,56 %	1,27
FIN	NSBC	NSIA BANQUE COTE D'IVOIRE	5 800	5 695	5 800	0,00 %	165	943 315	5 800	-3,33 %	363,60	7-juil.-23	6,27 %	4,12
FIN	SAFC	SAFCA CI	1 190	NC	NC	0,00 %			1 190	-8,11 %	23,04	29-juil.-11		
FIN	SIBC	SOCIETE IVOIRIENNE DE BANQUE	5 500	5 500	5 490	-0,18 %	658	3 613 000	5 490	2,62 %	495,00	11-août-23	9,02 %	6,31
IND	CABC	SICABLE CI	925	950	990	7,03 %	12	11 480	990	-10,81 %	69,00	2-août-23	6,97 %	4,10
IND	FTSC	FILTISAC CI	1 950	1 960	1 910	-2,05 %	4 370	8 312 640	1 910	3,80 %	235,00	30-juil.-21	12,30 %	175,51
IND	NEIC	NEI-CEDA CI	755	755	755	0,00 %	656	487 430	755	4,14 %	35,25	22-sept.-23	4,67 %	8,26
IND	SEMC	CROWN SIEM CI	700	SP	SP	0,00 %			700	0,00 %	14,40	28-déc.-21	2,06 %	7,40
IND	SIVC	AIR LIQUIDE CI	675	650	650	-3,70 %	100	65 000	650	-21,69 %	63,00	29-sept.-17		14,10
IND	SLBC	SOLIBRA CI	83 250	SP	SP	0,00 %			83 250	-4,31 %	4 050,00	12-août-22	4,86 %	112,57

IND	STBC	SITAB CI	6 860	6 860	6 860	0,00 %	4	27 440	6 860	15,39 %	551,00	27-juil.-23	8,03 %	9,88
IND	UNLC	UNILEVER CI	6 000	NC	NC	0,00 %			6 000	20,00 %	1 233,00	9-juil.-12		
IND	UNXC	UNIWAX CI	400	370	370	-7,50 %	6 923	2 561 510	370	-30,84 %	60,75	29-juil.-22	16,42 %	
SPU	CIEC	CIE CI	1 780	1 800	1 790	0,56 %	21 109	36 816 580	1 790	5,29 %	157,50	31-juil.-23	8,80 %	9,43
SPU	ORAC	ORANGE COTE D'IVOIRE	11 000	11 000	11 000	0,00 %	8 424	91 763 580	11 000	0,92 %	752,76	15-juin-23	6,84 %	10,70
SPU	SDCC	SODE CI	4 950	4 900	4 930	-0,40 %	5 698	27 011 395	4 930	3,35 %	450,00	15-sept.-23	9,13 %	7,24
TRP	SDSC	BOLLORE	1 355	1 255	1 455	7,38 %	52 241	66 006 705	1 455	7,78 %	92,00	20-nov.-23	6,32 %	7,89
TRP	SVOC	MOVIS CI	2 395	SP	SP	0,00 %			2 395	0,00 %	270,00	5-juil.-99		
TOTAL							151 354	335 220 100						

TOTAL
TOTAL - Marché des actions

169 671 518 274 795

Secteurs d'activités (*) : AGR = Agriculture, AUT = Autres Secteurs, DIS = Distribution, FIN = Finances, IND = Industrie, TRP = Transport, SPU = Services Publics

MARCHE DES DROITS

Symbole	Titre	Cours Précédent	Cours du jour		Variation jour	Séance de cotation		Cours Référence	Variation depuis l'origine	Parité	Periode de négociation	
			Ouv.	Clôt.		Volume	Valeur				Début	fin

TOTAL
TOTAL - Marché des droits
Légende:

(d) Ex-dividende (V) Variation par rapport au cours de référence

Cours du jour: Ouv.: Ouverture Clôt.: Clôture Moy.: Moyen

Mentions : NC: Non Coté Ex-c: Ex-coupon Ex-d: Ex-droit SP: Suspendu Val-T: Valeur Théorique

PER = Cours / BNPA selon les données disponibles Rdt. Net: Rendement net (DNPA / Cours)

Comp.: 1 - Premier Compartiment 2 - Second Compartiment 3 - Compartiment de croissance

Ratio de liquidité = Titres échangés / Volume des ordres de vente

: Progression de l'indice sectoriel : Stabilité de l'indice sectoriel : Recul de l'indice sectoriel

MARCHE DES OBLIGATIONS

Symbole	Titre	Valeur nominale	Cours Précédent	Cours du jour	Cours Référence	Séance de cotation		Coupon couru	Coupon d'intérêt			Type Amort
						Volume	Valeur		Période	Montant net	Eché.	
OBLIGATIONS D'ETAT												
EOM.010	ETAT DU MALI 6,20 % 2022-2029	10 000	9 890	NC	9 890			255,79	A	620,00	9-déc.-24	ACD
EOM.011	ETAT DU MALI 6,40 % 2023-2030	10 000	10 000	NC	10 000			54,36	A	640,00	7-avr.-25	ACD
EOM.012	ETAT DU MALI 6,50 % 2023-2030	10 000	9 900	NC	9 900			506,15	A	650,00	28-juil.-24	ACD
EOM.03	ETAT DU MALI 6,50 % 2018-2025	4 000	4 000	NC	4 000			152,61	A	260,00	7-oct.-24	AC
EOM.04	ETAT DU MALI 6,50% 2019-2027	8 000	8 000	NC	8 000			427,65	A	520,00	12-juil.-24	AC
EOM.05	ETAT DU MALI 6,50% 2020-2028	8 000	8 000	NC	8 000			59,84	A	520,00	27-mars-25	ACD
EOM.06	ETAT DU MALI 6,50% 2020-2027	8 000	8 000	NC	8 000			226,09	A	520,00	2-déc.-24	AC
EOM.07	ETAT DU MALI 6.50% 2021-2031	8 750	8 749	NC	8 749.13			34,28	A	568,75	16-avr.-25	AC
EOM.08	ETAT DU MALI 6,20 % 2022-2032	10 000	10 000	NC	10 000			413,33	A	620,00	7-sept.-24	ACD
EOM.09	ETAT DU MALI 6,30% 2022-2032	10 000	10 000	NC	10 000			259,92	A	630,00	9-déc.-24	ACD
EOS.010	ETAT DU SENEGAL 6,15 % 2023-2030	10 000	10 000	10 000	10 000	200 010	1 900 100 000	66,85	S	307,50	29-sept.-24	ACD
EOS.011	ETAT DU SENEGAL 6,35 % 2023-2033	10 000	10 000	NC	10 000			69,02	S	317,50	29-sept.-24	ACD
EOS.012	ETAT DU SENEGAL 6,15 % 2023-2028	10 000	10 000	NC	10 000			141,92	S	307,50	14-août-24	ACD
EOS.013	ETAT DU SENEGAL 6,30 % 2023-2030	10 000	10 000	NC	10 000			145,38	S	315,00	14-août-24	ACD
EOS.014	ETAT DU SENEGAL 6,50 % 2023-2033	10 000	10 000	NC	10 000			150,00	S	325,00	14-août-24	ACD
EOS.07	ETAT SENEGAL 6.30% 2015-2025	10 000	10 000	NC	10 000			284,79	S	314,14	25-mai-24	ACD
EOS.08	ETAT DU SENEGAL 5,95% 2022-2034	10 000	10 000	NC	10 000			212,96	A	595,00	29-déc.-24	ACD
EOS.09	ETAT DU SENEGAL 6,00 % 2023-20	10 000	9 800	NC	9 800			65,22	S	300,00	29-sept.-24	ACD
TPBF.010	TPBF 6,50% 2020 - 2028	6 667	6 667	NC	6 666.68			57,70	S	216,67	20-sept.-24	ACD
TPBF.011	TPBF 6,50 % 2020-2028	7 501	7 501	NC	7 501			160,73	S	243,78	9-juil.-24	ACD
TPBF.012	TPBF 6.50% 2021-2031	10 000	10 000	NC	10 000			77,72	S	325,00	25-sept.-24	ACD
TPBF.013	TPBF 6,50 % 2021 - 2031	10 000	10 000	NC	10 000			219,64	S	325,00	6-juil.-24	ACD
TPBF.014	TPBF 6,30% 2022-2034	10 000	10 000	NC	10 000			116,41	S	315,00	1-sept.-24	ACD
TPBF.015	ETAT DU BURKINA 6,30 % 2022-2	10 000	9 999	NC	9 999			302,88	S	315,00	15-mai-24	ACD
TPBF.016	ETAT DU BURKINA 6% 2023-2028	10 000	10 000	NC	10 000			196,15	S	300,00	10-juil.-24	ACD
TPBF.017	TPBF 6,30 % 2023-2030	10 000	10 000	NC	10 000			89,51	S	630,00	12-oct.-24	ACD
TPBF.018	TPBF 6,50% 2023-2033	10 000	10 000	NC	10 000			92,35	S	650,00	12-oct.-24	ACD
TPBF.04	TPBF 6.50% 2017-2027	10 000	10 000	NC	10 000			174,04	S	323,22	31-juil.-24	ACD
TPBF.05	TPBF 6,50% 2017-2024	10 000	10 000	NC	10 000			232,65	S	325,00	29-juin-24	ACD
TPBF.06	TPBF 6.50% 2018-2025	10 000	10 000	NC	10 000			275,27	S	325,00	5-juin-24	ACD
TPBF.07	TPBF 6,50% 2018- 2025	10 000	9 895	NC	9 895			312,50	S	325,00	15-mai-24	AC
TPBF.08	TPBF 6,50% 2019-2027	10 000	10 000	NC	10 000			3,55	S	326,78	6-nov.-24	ACD
TPBF.09	TPBF 6,50% 2019 - 2027	10 000	10 600	NC	10 600			53,28	S	325,00	8-oct.-24	ACD
TPBJ.03	TPBJ 6,50% 2020-2028	10 000	10 020	NC	10 020			456,42	A	650,00	25-août-24	AC
TPBJ.04	TPBJ 5,50 % 2022-2037	10 000	10 000	NC	10 000			102,47	A	550,00	1-mars-25	AC
TPBJ.05	TPBJ 5,85 % 2022-2042	10 000	10 000	NC	10 000			108,99	A	585,00	1-mars-25	ACD
TPBJ.06	TPBJ 5,75% 2022-2037	10 000	10 000	NC	10 000			447,75	A	575,00	28-juil.-24	ACD
TPBJ.07	TPBJ 5,70% 2023-2030	10 000	10 001	NC	10 001			87,45	A	570,00	13-mars-25	AC
TPBJ.08	TPBJ 6,20% 2023-2038	10 000	10 000	NC	10 000			95,12	A	620,00	13-mars-25	AC
TPCI.017	TPCI 3% 2014-2024	10 000	10 000	NC	10 000			115,57	S	150,00	19-juin-24	ACD
TPCI.019	TPCI 5.99% 2015-2025	10 000	10 000	NC	10 000			589,18	A	599,00	14-mai-24	ACD
TPCI.021	TPCI 6% 2016-2028	10 000	10 000	NC	10 000			49,32	A	600,00	8-avr.-25	ACD
TPCI.022	TPCI 5.90% 2016 - 2026	10 000	10 000	NC	10 000			528,74	A	590,00	15-juin-24	ACD
TPCI.023	TPCI 5.90% 2016-2026	10 000	10 000	NC	10 000			278,88	A	590,00	17-nov.-24	ACD
TPCI.024	TPCI 6.25% 2017-2029	10 000	10 001	NC	10 001			66,24	S	312,50	30-sept.-24	ACD
TPCI.025	TPCI 5,95% 2017-2024 A	10 000	10 000	NC	10 000			22,76	S	297,50	24-oct.-24	ACD
TPCI.026	TPCI 5,95% 2017-2024 B	10 000	10 000	NC	10 000			294,23	S	297,50	10-mai-24	ACD
TPCI.027	TPCI 6% 2017-2025	10 000	10 250	NC	10 250			214,75	S	300,00	29-juin-24	ACD
TPCI.028	TPCI 6% 2018 - 2026	10 000	10 000	NC	10 000			459,02	A	600,00	2-août-24	ACD
TPCI.029	TPCI 6% 2018-2026	10 000	9 700	9 700	9 700	7 918	76 804 600	662,30	A	600,00	19-avr.-24	ACD
TPCI.030	TPCI 5,95% 2018-2025	4 000	4 000	NC	4 000			95,59	S	119,00	13-juin-24	ACD
TPCI.031	TPCI 5,75% 2019 - 2026	10 000	10 230	NC	10 230			507,45	A	575,00	20-juin-24	ACD
TPCI.032	TPCI 2,23% 2019-2026	10 000		NC				196,80	A	223,00	20-juin-24	ACD
TPCI.033	TPCI 5.75% 2019-2026	4 000	4 160	NC	4 160			30,88	A	230,00	20-mars-25	ACD
TPCI.034	TPCI 6% 2019-2029	6 250	6 250	NC	6 250			50,34	A	375,00	20-mars-25	ACD
TPCI.035	TPCI 5,75% 2019 -2026	10 000	10 250	NC	10 250			474,45	A	575,00	11-juil.-24	ACD
TPCI.036	TPCI 5,75% 2019- 2026	10 000	10 000	NC	10 000			410,04	A	575,00	21-août-24	ACD
TPCI.037	TPCI 5,80% 2019-2026	6 000	6 000	NC	6 000			148,33	A	348,00	4-déc.-24	ACD
TPCI.038	TPCI 5,75% 2019-2026	6 000	6 000	NC	6 000			147,05	A	345,00	4-déc.-24	ACD

TPCI.O39	TPCI 5,75% 2019 - 2026	6 000	6 420	NC	6 420			192,30	A	345,00	17-oct.-24	ACD
TPCI.O40	TPCI 5,75% 2019-2026	6 000	6 000	NC	6 000			112,17	A	345,00	10-janv.-25	ACD
TPCI.O41	TPCI 5,80% 2020-2027	10 000	9 650	NC	9 650			110,93	A	580,00	28-févr.-25	ACD
TPCI.O42	TPCI 5,90% 2020-2030	10 000	10 000	NC	10 000			111,53	A	590,00	28-févr.-25	ACD
TPCI.O43	TPCI 5,90% 2020 - 2030	10 000	10 000	NC	10 000			24,25	A	590,00	23-avr.-25	ACD
TPCI.O44	TPCI 5,80% 2020 - 2027	10 000	9 900	NC	9 900			23,84	A	580,00	23-avr.-25	ACD
TPCI.O45	TPCI 5,80% 2020 -2027	8 000	8 000	NC	8 000			414,56	A	464,00	16-juin-24	ACD
TPCI.O46	TPCI 5,90% 2020 - 2030	8 750	8 925	NC	8 925			461,24	A	516,25	16-juin-24	ACD
TPCI.O47	TPCI 5,80% 2020 - 2027	8 000	8 200	NC	8 200			414,56	A	464,00	16-juin-24	ACD
TPCI.O48	TPCI 5,80% 2020- 2027	8 000	7 920	NC	7 920			360,04	A	464,00	29-juil.-24	ACD
TPCI.O49	TPCI 5,90% 2020- 2030	8 750	8 824	NC	8 824.38			400,59	A	516,25	29-juil.-24	ACD
TPCI.O50	TPCI 5,90% 2020-2030	8 750	8 750	NC	8 750			358,27	A	516,25	28-août-24	ACD
TPCI.O51	TPCI 5,80 % 2020-2027	8 000	8 000	NC	8 000			277,64	A	464,00	2-oct.-24	ACD
TPCI.O52	TPCI 5,90 % 2020 -2030	8 750	9 013	NC	9 012.50			308,90	A	516,25	2-oct.-24	ACD
TPCI.O53	TPCI 5,80% 2020-2027	8 000	8 480	NC	8 480			244,68	A	464,00	28-oct.-24	ACD
TPCI.O54	TPCI 5,90% 2020-2030	8 750	8 750	NC	8 750			272,23	A	516,25	28-oct.-24	ACD
TPCI.O55	TPCI 5,80% 2020 -2027	8 000	8 400	NC	8 400			172,42	A	464,00	24-déc.-24	ACD
TPCI.O56	TPCI 5,90% 2020- 2030	8 750	9 450	NC	9 450			191,83	A	516,25	24-déc.-24	ACD
TPCI.O57	TPCI 5,80% 2020-2027	8 000	7 680	NC	7 680			215,52	A	464,00	20-nov.-24	ACD
TPCI.O58	TPCI 5,80% 2021-2028	8 000	8 000	NC	8 000			76,27	A	464,00	9-mars-25	ACD
TPCI.O59	TPCI 5,90% 2021-2031	8 750	9 056	NC	9 056.25			84,86	A	516,25	9-mars-25	ACD
TPCI.O60	TPCI 5,80% 2021-2028	10 000	10 000	NC	10 000			572,08	A	580,00	13-mai-24	ACD
TPCI.O61	TPCI 5,90% 2021-2031	10 000	10 050	NC	10 050			581,94	A	590,00	13-mai-24	ACD
TPCI.O62	TPCI 5,80 % 2021 -2028	10 000	9 900	NC	9 900			496,01	A	580,00	30-juin-24	ACD
TPCI.O63	TPCI 5,90% 2021 -2031	10 000	10 000	NC	10 000			504,56	A	590,00	30-juin-24	ACD
TPCI.O64	TPCI 5,80 % 2021 - 2028	10 000	10 000	NC	10 000			421,53	A	580,00	16-août-24	ACD
TPCI.O65	TPCI 5,90 % 2021-2031	10 000	10 700	NC	10 700			356,26	A	590,00	30-sept.-24	ACD
TPCI.O66	TPCI 5,90% 2021-2031	10 000	9 950	NC	9 950			298,22	A	590,00	5-nov.-24	ACD
TPCI.O67	TPCI 5,90 % 2021-2036	10 000	10 200	NC	10 200			232,13	A	590,00	16-déc.-24	ACD
TPCI.O68	TPCI 5,90 % 2022-2037	10 000	10 000	NC	10 000			156,37	A	590,00	1-févr.-25	ACD
TPCI.O69	TPCI 5,75 % 2022-2037	10 000	10 000	NC	10 000			74,04	A	575,00	22-mars-25	ACD
TPCI.O70	TPCI 5,75 % 2022-2037	10 000	10 300	NC	10 300			14,18	A	575,00	29-avr.-25	ACD
TPCI.O71	TPCI 5,65% 2022-2032	10 000	10 150	NC	10 150			506,34	A	565,00	15-juin-24	ACD
TPCI.O72	TPCI 5,65% 2022-2029	10 000	10 000	NC	10 000			438,42	A	565,00	29-juil.-24	ACD
TPCI.O73	TPCI 5,75% 2022-2032	10 000	10 000	NC	10 000			446,17	A	575,00	29-juil.-24	ACD
TPCI.O74	TPCI 5,85% 2022-2042	10 000	10 000	NC	10 000			438,42	A	565,00	29-juil.-24	ACD
TPCI.O75	TPCI 5,65% 2022-2029	10 000	10 700	NC	10 700			330,36	A	565,00	7-oct.-24	ACD
TPCI.O76	TPCI 5,75% 2022-2032	10 000	10 000	NC	10 000			336,20	A	575,00	7-oct.-24	ACD
TPCI.O77	TPCI (TAUX DE BASE + SPREAD) % 2022-2029	10 000	10 000	SP	10 000			182,46	T	188,75	11-mai-24	ACD
TPCI.O78	TPCI 5,65% 2022-2029	10 000	10 000	NC	10 000			226,93	A	565,00	13-déc.-24	ACD
TPCI.O79	TPCI 5,75% 2023-2030	10 000	10 000	NC	10 000			109,97	A	575,00	28-févr.-25	ACD
TPCI.O80	TPCI 6% 2023-2030	10 000	10 000	10 000	10 000	477	4 720 200	585,25	A	600,00	17-mai-24	ACD
TPCI.O81	TPCI 5,90% 2023-2028	10 000	10 000	NC	10 000			454,59	A	590,00	31-juil.-24	ACD
TPCI.O82	TPCI 6,00% 2023-2030	10 000	10 000	NC	10 000			462,30	A	600,00	31-juil.-24	ACD
TPCI.O83	TPCI 5,90 % 2023-2028	10 000	10 000	NC	10 000			336,91	A	590,00	12-oct.-24	ACD
TPCI.O84	TPCI 6,00 % 2023-2030	10 000	10 000	NC	10 000			342,62	A	600,00	12-oct.-24	ACD
TPCI.O85	TPCI 5,90 % 2023 - 2028	10 000	9 800	NC	9 800			235,36	A	590,00	14-déc.-24	ACD
TPCI.O86	TPCI 6,00 % 2023 - 2030	10 000	10 000	NC	10 000			239,34	A	600,00	14-déc.-24	ACD
TPNE.O1	TRESOR PUBLIC DU NIGER 6,50% 2019-2026	10 000	10 000	NC	10 000			73,01	A	650,00	28-mars-25	ACD
TPNE.O2	TRESOR PUBLIC DU NIGER 6,50% 2019 - 2026	10 000	10 000	NC	10 000			499,04	A	650,00	1-août-24	ACD
TPNE.O3	TRESOR PUBLIC DU NIGER 6,5% 2020-2027	8 000	8 000	NC	8 000			400,66	A	520,00	31-juil.-24	ACD
TPNE.O4	TRESOR PUBLIC DU NIGER 6,30% 2020-2027	10 000	10 000	NC	10 000			444,10	A	630,00	24-août-24	ACD
TPNE.O5	TPNE 6,15 % 2022-2034	10 000	10 000	NC	10 000			571,31	A	615,00	3-juin-24	ACD
TPNE.O6	TRESOR PUBLIC DU NIGER 6,15% 2022 - 2034	10 000	10 000	NC	10 000			245,33	A	615,00	14-déc.-24	ACD
TPNE.O7	TRESOR PUBLIC DU NIGER 6,25 % 2023-2028	10 000	10 000	NC	10 000			546,45	A	625,00	23-juin-24	ACD
TPTG.O2	TPTG 6% 2022-2037	10 000	10 000	NC	10 000			285,25	A	600,00	16-nov.-24	ACD
TOTAL								208 405		1 981 624 800		

OBLIGATIONS REGIONALES

BIDC.04	BIDC-EBID 6,10% 2017-2027	5 000	5 000	NC	5 000			272,50	A	305,00	16-juin-24	ACD
BIDC.05	BIDC-EBID 6,40% 2019-2026	10 000	10 000	NC	10 000			205,71	S	320,00	12-juil.-24	ACD
BIDC.06	BIDC-EBID 6,50 % 2021-2028	9 000	9 000	NC	9 000			274,92	S	290,90	18-mai-24	ACD
BIDC.07	BIDC-EBID 5,90% 2022-2029	10 000	10 000	NC	10 000			243,42	S	295,00	9-juin-24	ACD
CRRH.010	CRRH-UEMOA 6,10% 2022-2037	10 000	9 900	NC	9 900			159,20	S	305,00	3-août-24	AC
CRRH.02	CRRH-UEMOA 6.10% 2012-2024	10 000	9 800	NC	9 800			187,69	S	305,00	17-juil.-24	AC
CRRH.04	CRRH-UEMOA 6% 2014-2024	10 000	10 000	NC	10 000			213,11	S	300,00	30-juin-24	AC
CRRH.05	CRRH-UEMOA 5.85% 2015-2025	10 000	10 000	NC	10 000			199,79	S	290,90	4-juil.-24	AC
CRRH.06	CRRH-UEMOA 5.85% 2016-2026	10 000	10 000	NC	10 000			202,50	S	292,50	3-juil.-24	ACD
CRRH.07	CRRH-UEMOA 5.95% 2017-2029	5 000	5 000	NC	5 000			141,39	S	148,75	17-mai-24	AC
CRRH.08	CRRH-UEMOA 5.95% 2018-2030	5 833	5 833	NC	5 833.33			137,69	S	173,54	21-juin-24	AC
CRRH.09	CRRH-UEMOA 6.05% 2018-2033	6 667	6 667	NC	6 667			160,01	S	201,67	21-juin-24	AC
TOTAL								0		0		

OBLIGATIONS PRIVEES

BHSN.01	DIASPORA BONDS BHS 6,25% 2019-	10 000	9 900	NC	9 900			203,21	S	310,79	10-juil.-24	ACD
FBOAD.01	FCTC BOAD DOLI-P 6,10% 2023-2030	8 200	8 200	NC	8 200			67,15	S	252,16	20-sept.-24	AC
FDFINBF.01	FIDELIS FINANCE CAP25 7,00% 2023-2028	10 000	10 000	NC	10 000			614,62	S	658,00	20-mai-24	ACD
FNSBC.01	FCTC NSIA BANQUE 7 % 2020-2025	2 222	2 222	2 222	2 222.22	98	217 777	21,95	T	38,11	16-juin-24	ACD
FORBT.01	FCTC ORABANK 7 % 2021-2026	6 111	6 661	NC	6 661.11			46,71	T	104,81	28-juin-24	ACD
FTIMC.01	FCTC TEYLIOM IMMO 7 % 2021-2028	7 083	7 083	7 083	7 083.33	65	459 354	80,55	T	121,48	8-juin-24	ACD
ORGT.02	ORAGROUP SA 7,15% 2021-2028	9 000	9 000	9 000	9 000	5 770	51 930 000	21,10	S	321,75	26-oct.-24	ACD
PADS.03	PAD 6,60% 2020-2027	7 000	7 000	NC	7 000			23,98	S	231,00	19-oct.-24	ACD
PTRC.01	PETRO IVOIRE 6,80% 2022-2029	10 000	10 700	NC	10 700			264,01	S	333,20	15-juin-24	ACD
SNLC.01	SENELEC 6,50% 2018-2025	2 000	2 000	NC	2 000			14,84	S	65,00	27-sept.-24	AC
SNTS.02	SONATEL 6,50% 2020-2027	7 000	7 000	NC	7 000			132,05	S	212,68	16-juil.-24	ACD
TOTAL						5 933	52 607 131					

SUKUK ET TITRES ASSIMILES

SUKSN.S2	SUKUK SN 6% 2016-2026	10 000	10 750	NC	10 750			171,67	S	303,33	26-juil.-24	ACD
SUKTG.S1	SUKUK TG 6.5% 2016-2026	10 000	10 000	10 000	10 000	146	1 460 000	166,41	S	373,91	17-août-24	ACD
TOTAL						146	1 460 000					
TOTAL - Marché des obligations						214 484	2 035 691 931					

Légende :
 (#) (*) Ex-Coupon couru (#)Cours de référence amorti / Coupon couru Ex-c (#)Ex-marge de profits
 Cours du jour: Ouv.: Ouverture Clôt.: Clôture Moy.: Moyen
 Type Amort: Type d'Amortissement IF: In Fine AC: Amortissement Constant AD: Amortissement Dégressif ACD: Amortissement Constant Différé
 Période: Périodicité de paiement des coupons A: Annuelle S: Semestrielle T: Trimestrielle
 Eché.: Échéance de paiement des intérêts
 Mentions: NC: Non Coté Ex-c: Ex-coupon ou Ex-droit SP: Suspendu

INFORMATIONS
OPERATIONS EN COURS

Emetteur	Opération
BANK OF AFRICA ML	Paiement de dividendes de 144 F CFA net par action, le 21/05/2024
SONATEL	Première cotation - FCTC SONATEL C-1 6,40 % 2023-2028 et FCTC SONATEL C-2 6,60 % 2023-2030 - Première cotation le 22 mai 2024
FCTCEPT	Première cotation - FCTC EPT 2023-2038 - Première cotation le 15 mai 2024
SONATEL	Paiement de dividendes de 1 575 F CFA net par action, le 17/05/2024
BANK OF AFRICA BN	Paiement de dividendes de 706 F CFA net par action, le 27/05/2024
BANK OF AFRICA NG	Paiement de dividendes de 609,15 F CFA net par action, le 31/05/2024

AVIS

Entité	N°	Nature	Objet
BRVM	086-2024	Paiement Intérêts	Paiement des intérêts semestriels - FIDELIS FINANCE CAP25 7,00 % 2023-2028

COMMUNIQUES

Emetteur	N°	Nature	Objet
BICI CI	20240508	Communiqué-Avis de Convocation	Avis de convocation - Assemblée Générale Extraordinaire - BICI CI
BICI CI	20240508-1	Communiqué-Avis de Convocation	Avis de convocation - Assemblée Générale Ordinaire - BICI CI
SGB CI	20240508-2	Communiqué-Avis de Convocation	Avis de convocation - Assemblée Générale Ordinaire - SGBC

QUANTITES RESIDUELLES
MARCHE DES ACTIONS

Symbole	Titre	Quantité résiduelle à l'achat	Cours Achat / Vente			Quantité résiduelle à la vente	Cours de Référence
ABJC	SERVAIR ABIDJAN CI	3	1,710	/	1,715	240	1 715
BICC	BICI CI	1 393	7,985	/	7,990	630	7 985
BNBC	BERNABE CI			/	990	859	990
BOAB	BANK OF AFRICA BN	24	7,300	/	7,310	2 870	7 310
BOABF	BANK OF AFRICA BF	2	6,500	/	6,550	354	6 550
BOAC	BANK OF AFRICA CI	2 948	6,600	/	6,645	476	6 600
BOAM	BANK OF AFRICA ML	243	1,700	/	1,710	258	1 710
BOAN	BANK OF AFRICA NG	7	5,900	/	5,945	47	5 900
BOAS	BANK OF AFRICA SENEGAL	978	3,860	/	3,900	104	3 900
CABC	SICABLE CI	1 777	Marché	/			990
CBIBF	CORIS BANK INTERNATIONAL	10	9,200	/	9,495	92	9 495
CFAC	CFAO MOTORS CI	56	725	/	750	60	750
CIEC	CIE CI	70	1,700	/	1,790	1 493	1 790
ECOC	ECOBANK COTE D'IVOIRE	54	6,700	/	6,770	590	6 770
ETIT	ECOBANK TRANS. INCORP. TG	580 142	16	/	17	384 554	17
FTSC	FILTISAC CI	314	1,810	/	1,910	470	1 910
NEIC	NEI-CEDA CI	1 000	700	/	755	983	755
NSBC	NSIA BANQUE COTE D'IVOIRE	860	5,690	/	5,800	3 119	5 800
NTLC	NESTLE CI	30	7,105	/	7,630	9 600	7 630
ONTBF	ONATEL BF	8	2,550	/	2,595	735	2 595
ORAC	ORANGE COTE D'IVOIRE	1	11,000	/	11,075	478	11 000
ORGT	ORAGROUP TOGO	2	2,045	/	2,050	1 447	2 050
PALC	PALM CI	10	6,350	/	6,410	437	6 410
PRSC	TRACTAFRIC MOTORS CI	3	2,280	/	2,295	7	2 295
SAFC	SAFCA CI			/	Marché	798	1 190
SCRC	SUCRIVOIRE			/	Marché	29 472	430
SDCC	SODE CI	165	4,675	/	4,930	85	4 930
SDSC	BOLLORE	673	1,455	/			1 455
SEMC	CROWN SIEM CI			/			700
SGBC	SOCIETE GENERALE COTE D'IVOIRE	25	17,600	/	17,740	302	17 740
SHEC	VIVO ENERGY CI	1	760	/	780	103	770
SIBC	SOCIETE IVOIRIENNE DE BANQUE	4	5,490	/	5,500	3 772	5 490
SICC	SICOR CI			/	3,650	32	3 645
SIVC	AIR LIQUIDE CI	20	650	/	675	15	650
SLBC	SOLIBRA CI			/			83 250
SMBC	SMB CI	1	11,300	/	11,640	1	11 640
SNTS	SONATEL SN	229	19,500	/	19,700	10	19 500
SOGC	SOGB CI	15	2,975	/	3,190	500	3 200
SPHC	SAPH CI	110	2,175	/	2,180	6 667	2 180
STAC	SETAO CI	60	760	/	780	724	780
STBC	SITAB CI	5	6,355	/	6,820	4	6 860
SVOC	MOVIS CI			/			2 395
TTLC	TOTAL CI	55	1,905	/	1,930	200	1 930
TTLS	TOTAL SN	1	2,265	/	2,300	1 173	2 300
UNLC	UNILEVER CI			/	6,000	16	6 000
UNXC	UNIWAX CI	10	380	/	400	1 068	370

QUANTITES RESIDUELLES

MARCHE DES DROITS

Symbole	Titre	Quantité résiduelle à l'achat	Cours Achat / Vente	Quantité résiduelle à la vente	Cours de Référence
---------	-------	-------------------------------	---------------------	--------------------------------	--------------------

QUANTITES RESIDUELLES
MARCHE DES OBLIGATIONS

Symbole	Titre	Quantité résiduelle à l'achat	Cours Achat / Vente	Quantité résiduelle à la vente	Cours de Référence	
BHSN.O1	DIASPORA BONDS BHS 6,25% 2019-		/		9 900	
FBOAD.O1	FCTC BOAD DOLI-P 6,10% 2023-2030		/		8 200	
FDINBF.O1	FIDELIS FINANCE CAP25 7,00% 2023-2028		/		10 000	
FNSBC.O1	FCTC NSIA BANQUE 7 % 2020-2025	7	2,222.22	/	2 222	
FORBT.O1	FCTC ORABANK 7 % 2021-2026		/	6,233.33	221	6 661
FTIMC.O1	FCTC TEYLIOM IMMO 7 % 2021-2028		/	7,083.33	11 335	7 083
ORGT.O2	ORAGROUP SA 7,15% 2021-2028		/	9,630	2 274	9 000
PADS.O3	PAD 6,60% 2020-2027		/	7,000	30	7 000
PTRC.O1	PETRO IVOIRE 6,80% 2022-2029		/	10,100	900	10 700
SNLC.O1	SENELEC 6,50% 2018-2025		/			2 000
SNTS.O2	SONATEL 6,50% 2020-2027		/	7,000	6 013	7 000
EOM.O10	ETAT DU MALI 6,20 % 2022-2029		/			9 890
EOM.O11	ETAT DU MALI 6,40 % 2023-2030		/			10 000
EOM.O12	ETAT DU MALI 6,50 % 2023-2030		/			9 900
EOM.O3	ETAT DU MALI 6,50 % 2018-2025		/			4 000
EOM.O4	ETAT DU MALI 6,50% 2019-2027		/			8 000
EOM.O5	ETAT DU MALI 6,50% 2020-2028		/			8 000
TPTG.O2	TPTG 6% 2022-2037		/			10 000
TPNE.O2	TRESOR PUBLIC DU NIGER 6,50% 2019 - 2026		/	10,000	10	10 000
TPNE.O3	TRESOR PUBLIC DU NIGER 6,5% 2020-2027		/			8 000
TPNE.O4	TRESOR PUBLIC DU NIGER 6,30% 2		/			10 000
TPNE.O5	TPNE 6,15 % 2022-2034		/	10,000	133	10 000
TPNE.O6	TRESOR PUBLIC DU NIGER 6,15% 2022 - 2034		/			10 000
TPNE.O7	TRESOR PUBLIC DU NIGER 6,25 % 2023-2028		/			10 000
TPCI.O82	TPCI 6,00% 2023-2030		/	10,000	20 000	10 000
TPCI.O83	TPCI 5,90 % 2023-2028		/	10,000	19 980	10 000
TPCI.O84	TPCI 6,00 % 2023-2030		/			10 000
TPCI.O85	TPCI 5,90 % 2023 - 2028		/			9 800
TPCI.O86	TPCI 6,00 % 2023 - 2030		/			10 000
TPNE.O1	TRESOR PUBLIC DU NIGER 6,50% 2019-2026		/			10 000
TPCI.O76	TPCI 5,75% 2022-2032		/			10 000
TPCI.O77	TPCI (TAUX DE BASE + SPREAD) % 2022-2029		/			10 000
TPCI.O78	TPCI 5,65% 2022-2029		/			10 000
TPCI.O79	TPCI 5,75% 2023-2030		/	10,000	70	10 000
TPCI.O80	TPCI 6% 2023-2030		/	10,000	34 992	10 000
TPCI.O81	TPCI 5,90% 2023-2028		/			10 000
TPCI.O70	TPCI 5,75 % 2022-2037		/			10 300
TPCI.O71	TPCI 5,65% 2022-2032		/			10 150
TPCI.O72	TPCI 5,65% 2022-2029		/			10 000
TPCI.O73	TPCI 5,75% 2022-2032		/	10,000	14 990	10 000
TPCI.O74	TPCI 5,85% 2022-2042		/			10 000
TPCI.O75	TPCI 5,65% 2022-2029		/			10 700
TPCI.O64	TPCI 5,80 % 2021 - 2028		/			10 000
TPCI.O65	TPCI 5,90 % 2021-2031		/			10 700
TPCI.O66	TPCI 5,90% 2021-2031		/			9 950
TPCI.O67	TPCI 5,90 % 2021-2036		/			10 200
TPCI.O68	TPCI 5,90 % 2022-2037		/			10 000
TPCI.O69	TPCI 5,75 % 2022-2037		/			10 000
TPCI.O58	TPCI 5,80% 2021-2028		/			8 000
TPCI.O59	TPCI 5,90% 2021-2031		/			9 056

TPCI.O60	TPCI 5,80% 2021-2028	/				10 000
TPCI.O61	TPCI 5,90% 2021-2031	/				10 050
TPCI.O62	TPCI 5,80 % 2021 -2028	/				9 900
TPCI.O63	TPCI 5,90% 2021 -2031	/				10 000
TPCI.O52	TPCI 5,90 % 2020 -2030	/				9 013
TPCI.O53	TPCI 5,80% 2020-2027	/				8 480
TPCI.O54	TPCI 5,90% 2020-2030	/				8 750
TPCI.O55	TPCI 5,80% 2020 -2027	/				8 400
TPCI.O56	TPCI 5,90% 2020- 2030	/				9 450
TPCI.O57	TPCI 5,80% 2020-2027	/				7 680
TPCI.O46	TPCI 5,90% 2020 - 2030	/				8 925
TPCI.O47	TPCI 5,80% 2020 - 2027	/				8 200
TPCI.O48	TPCI 5,80% 2020- 2027	/				7 920
TPCI.O49	TPCI 5,90% 2020- 2030	/				8 824
TPCI.O50	TPCI 5,90% 2020-2030	/				8 750
TPCI.O51	TPCI 5,80 % 2020-2027	/				8 000
TPCI.O40	TPCI 5,75% 2019-2026	/				6 000
TPCI.O41	TPCI 5,80% 2020-2027	/	10,000		150	9 650
TPCI.O42	TPCI 5,90% 2020-2030	/				10 000
TPCI.O43	TPCI 5,90% 2020 - 2030	/				10 000
TPCI.O44	TPCI 5,80% 2020 - 2027	/				9 900
TPCI.O45	TPCI 5,80% 2020 -2027	/				8 000
TPCI.O34	TPCI 6% 2019-2029	/				6 250
TPCI.O35	TPCI 5,75% 2019 -2026	/				10 250
TPCI.O36	TPCI 5,75% 2019- 2026	/				10 000
TPCI.O37	TPCI 5,80% 2019-2026	/	6,000		66	6 000
TPCI.O38	TPCI 5,75% 2019-2026	/				6 000
TPCI.O39	TPCI 5,75% 2019 - 2026	/				6 420
TPCI.O28	TPCI 6% 2018 - 2026	/				10 000
TPCI.O29	TPCI 6% 2018-2026	/				9 700
TPCI.O30	TPCI 5,95% 2018-2025	/				4 000
TPCI.O31	TPCI 5,75% 2019 - 2026	/				10 230
TPCI.O32	TPCI 2,23% 2019-2026	/				10 000
TPCI.O33	TPCI 5.75% 2019-2026	/				4 160
TPCI.O22	TPCI 5.90% 2016 - 2026	/				10 000
TPCI.O23	TPCI 5.90% 2016-2026	/	10,000		26	10 000
TPCI.O24	TPCI 6.25% 2017-2029	/				10 001
TPCI.O25	TPCI 5,95% 2017-2024 A	/				10 000
TPCI.O26	TPCI 5,95% 2017-2024 B	/				10 000
TPCI.O27	TPCI 6% 2017-2025	/				10 250
TPBJ.O6	TPBJ 5,75% 2022-2037	/	10,000		10 000	10 000
TPBJ.O7	TPBJ 5,70% 2023-2030	/				10 001
TPBJ.O8	TPBJ 6,20% 2023-2038	/				10 000
TPCI.O17	TPCI 3% 2014-2024	/				10 000
TPCI.O19	TPCI 5.99% 2015-2025	/				10 000
TPCI.O21	TPCI 6% 2016-2028	/				10 000
TPBF.O7	TPBF 6,50% 2018- 2025	/	10,000		18	9 895
TPBF.O8	TPBF 6,50% 2019-2027	/				10 000
TPBF.O9	TPBF 6,50% 2019 - 2027	/	10,600		585	10 600
TPBJ.O3	TPBJ 6,50% 2020-2028	/				10 020
TPBJ.O4	TPBJ 5,50 % 2022-2037	/				10 000
TPBJ.O5	TPBJ 5,85 % 2022-2042	/	10,000		957	10 000
TPBF.O16	ETAT DU BURKINA 6% 2023-2028	/				10 000
TPBF.O17	TPBF 6,30 % 2023-2030	/				10 000
TPBF.O18	TPBF 6,50% 2023-2033	5	10,000	/		10 000

TPBF.O4	TPBF 6.50% 2017-2027			/			10 000
TPBF.O5	TPBF 6,50% 2017-2024			/			10 000
TPBF.O6	TPBF 6.50% 2018-2025			/	10,000	9	10 000
TPBF.O10	TPBF 6,50% 2020 - 2028			/			6 667
TPBF.O11	TPBF 6,50 % 2020-2028			/			7 501
TPBF.O12	TPBF 6.50% 2021-2031			/			10 000
TPBF.O13	TPBF 6,50 % 2021 - 2031			/	10,000	66	10 000
TPBF.O14	TPBF 6,30% 2022-2034			/	Marché	88	10 000
TPBF.O15	ETAT DU BURKINA 6,30 % 2022-2			/	10,000	9 911	9 999
EOS.O12	ETAT DU SENEGAL 6,15 % 2023-2028			/			10 000
EOS.O13	ETAT DU SENEGAL 6,30 % 2023-2030			/			10 000
EOS.O14	ETAT DU SENEGAL 6,50 % 2023-2033			/			10 000
EOS.O7	ETAT SENEGAL 6.30% 2015-2025			/	10,000	10	10 000
EOS.O8	ETAT DU SENEGAL 5,95% 2022-2034			/			10 000
EOS.O9	ETAT DU SENEGAL 6,00 % 2023-20			/			9 800
EOM.O6	ETAT DU MALI 6,50% 2020-2027			/	8,000	33	8 000
EOM.O7	ETAT DU MALI 6.50% 2021-2031			/	8,750	150	8 749
EOM.O8	ETAT DU MALI 6,20 % 2022-2032			/			10 000
EOM.O9	ETAT DU MALI 6,30% 2022-2032			/	10,000	53	10 000
EOS.O10	ETAT DU SENEGAL 6,15 % 2023-2030			/	10,000	990	10 000
EOS.O11	ETAT DU SENEGAL 6,35 % 2023-2033			/			10 000
BIDC.O4	BIDC-EBID 6.10% 2017-2027	80	5,000	/			5 000
BIDC.O5	BIDC-EBID 6,40% 2019-2026			/			10 000
BIDC.O6	BIDC-EBID 6,50 % 2021-2028	78	9,000	/			9 000
BIDC.O7	BIDC-EBID 5,90% 2022-2029			/	10,000	9 961	10 000
CRRH.O10	CRRH-UEMOA 6,10% 2022-2037			/	10,000	69	9 900
CRRH.O2	CRRH-UEMOA 6.10% 2012-2024			/			9 800
CRRH.O4	CRRH-UEMOA 6% 2014-2024			/			10 000
CRRH.O5	CRRH-UEMOA 5.85% 2015-2025			/			10 000
CRRH.O6	CRRH-UEMOA 5.85% 2016-2026			/			10 000
CRRH.O7	CRRH-UEMOA 5.95% 2017-2029			/			5 000
CRRH.O8	CRRH-UEMOA 5.95% 2018-2030			/			5 833
CRRH.O9	CRRH-UEMOA 6.05% 2018-2033			/			6 667

SUKUK ET TITRES ASSIMILES

Symbole	Titre	Quantité résiduelle à l'achat	Cours Achat / Vente	Quantité résiduelle à la vente	Cours de Référence
SUKSN.S2	SUKUK SN 6% 2016-2026		/		10 750
SUKTG.S1	SUKUK TG 6.5% 2016-2026		/	10,000	4

CALENDRIER DES ASSEMBLEES GENERALES
ANNEE : 2024

Société	Nature	Date	Heure	Lieu
BERNABE CI	Ordinaire	20/06/2024	10:00:00	ABIDJAN, salle de conférence GEWELS de la Maison du Patronat Ivoirien (CGECI) au Plateau
SETAO CI	Ordinaire	30/05/2024	10:00:00	Hôtel TIAMA (salon EBENE)
NEI-CEDA CI	Ordinaire	28/05/2024	10:00:00	Hôtel TIAMA, Abidjan - Plateau
SGB CI	Mixte	28/05/2024	09:00:00	Espace Latrille Events, sis à Abidjan Commune de Cocody, aux Deux-Plateaux Boulevard Latrille
BICI CI	Ordinaire	27/05/2024	10:00:00	Auditorium de la Maison des Entreprises (CGECI) sise au Plateau
BICI CI	Extraordinaire	27/05/2024	11:30:00	Auditorium de la Maison des Entreprises (CGECI) sise au Plateau
SOGB	Ordinaire	24/05/2024	10:30:00	Immeuble CRRAE - UEMOA sis à Abidjan Plateau
NSBC	Ordinaire	23/05/2024	10:30:00	Amphithéâtre de la Caisse de Retraite par Répartition avec Epargne de l'UMOA (CRRAE-UMOA), sis à Abidjan-Plateau, boulevard Botreau ROUSSEL
ECOBANK CI	Ordinaire	25/04/2024	10:00:00	Hôtel Radisson Blu, sis à Abidjan Port-Bouët, route de l'Aéroport International Félix Houphouët Boigny
SONATEL	Ordinaire	25/04/2024	10:00:00	PAR VISIOCONFERENCE dans ses locaux situés au Technopole à Dakar
BANK OF AFRICA ML	Ordinaire	23/04/2024	09:30:00	Siège de la banque à l'Immeuble BANK OF AFRICA, Avenue du Mali, Quartier ACI 2000
BANK OF AFRICA SN	Ordinaire	18/04/2024	09:30:00	Immeuble Elan II au 2ème Etage, Almadies, Zone 12, Route de Ngor à Dakar
ORANGE CI	Ordinaire	16/04/2024	10:00:00	Siège de la société, sis à Abidjan, Cocody Riviera Golf, Boulevard de France, Immeuble Orange Village
BANK OF AFRICA BN	Ordinaire	12/04/2024	09:00:00	Hôtel Golden Tulip à Cotonou
CORIS BANK INTERNATIONAL	Ordinaire	12/04/2024	09:00:00	Sopatel Hôtel Silmandé
SICABLE	Ordinaire	05/04/2024	10:00:00	Hôtel TIAMA, ABIDJAN
BANK OF AFRICA NG	Ordinaire	04/04/2024	10:00:00	Centre de Formation de BOA-NIGER (BOA-Siège)
BANK OF AFRICA BF	Ordinaire	28/03/2024	10:00:00	Salle WANGO I à l'hôtel LANCASTER (EX LAICO HOTEL) OUAGA 2000
BANK OF AFRICA CI	Ordinaire	28/03/2024	10:00:00	Salle Fromager de l'hôtel IVOTEL du Plateau (10ème étage)
AIR LIQUIDE CI	Ordinaire	10/01/2024	10:00:00	Salle de conférence de la CRRAE-UMOA

L'actualité de la BRVM sur nos plateformes digitales

Infos BRVM

Pour recevoir les informations boursières par SMS, souscrivez :



Côte d'Ivoire : *430#

Bénin : *430*15#



Côte d'Ivoire : #139#

Burkina Faso : *310#



Côte d'Ivoire : *431#

Niger : *512*9#

Togo : *310#

Site web

www.brvm.org



Application Mobile

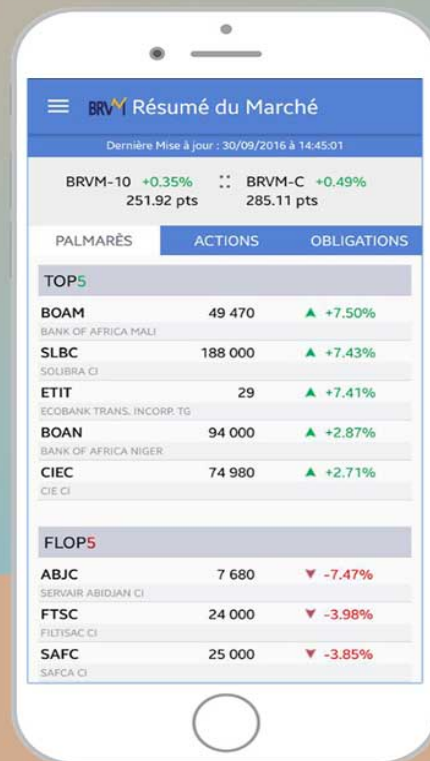

Disponible sur Google play

Disponible sur App Store

Nous suivre sur :



AVIS N° 086 - 2024 / BRVM / DG

FIDELIS FINANCE CAP25 7,00 % 2023-2028

Païement des intérêts semestriels

La Bourse Régionale des Valeurs Mobilières (BRVM) porte à la connaissance du public et des intervenants du marché que la société FIDELIS FINANCE procédera, le **20 mai 2024**, au paiement des intérêts semestriels de son emprunt obligataire dénommé " FIDELIS FINANCE CAP25 7,00 % 2023-2028 ".

La fermeture des registres étant fixée au lundi 20 mai 2024, ledit titre (symbole : FDFINBF.01) cotera ex-coupon d'intérêts à partir du mercredi 15 mai 2024.

Pour toute information complémentaire, veuillez contacter la SGI IMPAXIS SECURITIES, BP 45545 Dakar-Fann, Sénégal, Tél : (221) 33 869 31 40, Fax : (221) 33 864 53 41, www.impaxis-securities.com.

Fait à Abidjan, le 08 mai 2024

Pour le Directeur Général de la BRVM,
Le Directeur du Département des
Finances, de l'Administration et
des Ressources Humaines,
Chargé de l'Intérim

Maxime DESSOU



AK

AVIS DE CONVOCATION

Assemblée Générale Extraordinaire

Mesdames et Messieurs les Actionnaires de la Banque Internationale pour le Commerce et l'Industrie de la Côte d'Ivoire (BICICI) sont convoqués à la **réunion de l'Assemblée Générale Extraordinaire** qui se tiendra le **lundi 27 mai 2024 à 11 heures 30 minutes à l'auditorium de la Maison des Entreprises (CGECI) sise au Plateau**, à l'effet de délibérer sur l'ordre du jour suivant :

1. Approbation de l'ordre du jour.
2. Augmentation du capital de la BICICI.
3. Pouvoirs pour l'accomplissement des formalités.

Les actionnaires pourront assister personnellement à l'Assemblée Générale ou se faire représenter par un mandataire de leur choix.

A cet effet, des formules de pouvoir ainsi que les documents sociaux visés à l'article 525 de l'Acte Uniforme relatif au droit des sociétés commerciales et du Groupement d'Intérêt Economique, seront tenus à la disposition des actionnaires au siège de BICI Bourse, sis à Cocody – II Plateaux, carrefour DUNCAN, Immeuble de la Pharmacie Espace Santé – 1^{er} étage, à compter du vendredi 10 mai 2024.

Le Conseil d'Administration

AVIS DE CONVOCATION

Assemblée Générale Ordinaire

Mesdames et Messieurs les Actionnaires de la Banque Internationale pour le Commerce et l'Industrie de la Côte d'Ivoire (BICICI) sont convoqués à la réunion de l'**Assemblée Générale Ordinaire** annuelle qui se tiendra le **lundi 27 mai 2024 à 10h00 à l'auditorium de la Maison des Entreprises (CGECI) sise au Plateau**, à l'effet de délibérer sur l'ordre du jour suivant :

1. Lecture et approbation du rapport du Conseil d'Administration à l'Assemblée Générale Ordinaire sur la marche de la BICICI au cours de l'exercice clos au 31 décembre 2023 ;
2. Lecture du rapport du Président du Conseil d'Administration à l'Assemblée Générale Ordinaire (Articles 831-2 et 831-3 de l'acte uniforme portant droit des sociétés commerciales et du Groupement d'Intérêt Economique) ;
3. Lecture du rapport général des Commissaires aux Comptes sur les états financiers de l'exercice clos au 31 décembre 2023 ;
4. Lecture des rapports spéciaux des Commissaires aux Comptes prévus par les articles 432, 438 et suivants de l'acte uniforme portant droit des sociétés commerciales et du Groupement d'Intérêt Economique et approbation des conventions mentionnées à l'article 438 précité ;
5. Ratification des décisions prises à l'Assemblée Générale Ordinaire du 27 juin 2023 ;
6. Ratification de la cooptation d'Administrateurs ;
7. Approbation des comptes de l'exercice clos au 31 décembre 2023 ;
8. Approbation du bilan et des comptes 2022 et 2023 aux normes IFRS ;
9. Quitus aux Administrateurs ;
10. Renouvellement du mandat des Commissaires aux Comptes ;
11. Fixation de l'indemnité de fonction des Administrateurs conformément à l'article 431 de l'acte uniforme portant droit des sociétés commerciales et du Groupement d'intérêt Economique ;
12. Pouvoirs pour l'accomplissement des formalités ;

Les actionnaires pourront assister personnellement à l'Assemblée Générale ou se faire représenter par un mandataire de leur choix.

A cet effet, des formules de pouvoir ainsi que les documents sociaux visés à l'article 525 de l'Acte Uniforme relatif au droit des sociétés commerciales et du Groupement d'Intérêt Economique, seront tenus à la disposition des actionnaires au siège de BICI Bourse, sis à Cocody – II Plateaux, carrefour DUNCAN, Immeuble de la Pharmacie Espace Santé – 1^{er} étage, à compter du vendredi 10 mai 2024.

Le Conseil d'Administration

AVIS DE CONVOCATION

Abidjan, le 08 mai 2024

Conformément à l'article 24 des statuts et dans le respect de l'article 140 alinéa 2 de l'Acte Uniforme relatif au droit des sociétés commerciales, Mesdames et Messieurs les actionnaires de Société Générale Côte d'Ivoire, sont convoqués à la réunion de l'Assemblée Générale Ordinaire et Extraordinaire qui se tiendra le mardi 28 mai 2024 à 09 heures, à l'Espace Latrille Events, sis à Abidjan Commune de Cocody, aux Deux-Plateaux Boulevard Latrille, à l'effet de délibérer sur l'ordre du jour suivant

AU TITRE DE L'ASSEMBLÉE GÉNÉRALE ORDINAIRE

1. Rapport de gestion du Conseil d'Administration sur les comptes sociaux et sur les comptes IRFS au 31 décembre 2023, et rapport du Président du Conseil d'Administration au 31 décembre 2023;
2. Rapport sur l'évaluation du Conseil d'Administration, des Comités Spécialisés et de chaque Administrateur;
3. Rapport général des Commissaires aux comptes sur les comptes de l'exercice clos le 31 décembre 2023 ;
4. Rapport des Commissaires aux comptes sur les comptes de l'exercice clos le 31 décembre 2023 en normes IRFS;
5. Rapport spécial des Commissaires aux comptes sur les conventions visées à l'article 438 de l'Acte Uniforme OHADA portant droit des Sociétés Commerciales et du Groupement d'Intérêt Economique, approbation de ces conventions ;
6. Approbation des comptes annuels de l'exercice clos le 31 décembre 2023 ;
7. Quitus aux Administrateurs et décharge aux Commissaires aux comptes ;
8. Affectation du résultat ;
9. Ratification de la cooptation de deux Administrateurs;
10. Renouvellement des mandats de certains Administrateurs;
11. Nomination d'une nouvelle Administratrice;
12. Non renouvellement des mandats des Commissaires aux comptes titulaires;
13. Nomination de nouveaux Commissaires aux comptes titulaires;
14. Renouvellement des mandats des Commissaires aux comptes suppléants ;
15. Fixation de l'indemnité de fonctions allouée au Conseil d'Administration ;
16. Questions diverses ;
17. Pouvoirs.

AU TITRE DE L'ASSEMBLÉE GÉNÉRALE EXTRAORDINAIRE

1. Présentation du rapport du Conseil d'Administration sur l'augmentation du capital social ;
2. Présentation du rapport des Commissaires aux comptes sur l'augmentation du capital social ;
3. Augmentation du capital social en numéraire d'un montant de 4 448 888 730 FCFA par majoration de la valeur nominale de l'action – Conditions et modalités de l'augmentation ;
4. Modification subséquente de l'article 6 des statuts ;
5. Pouvoirs pour les formalités par-devant notaire ;
6. Pouvoirs pour les formalités de publicité

Les actionnaires qui le souhaitent pourront participer à l'Assemblée Générale en présentiel ou par visioconférence en envoyant un courrier électronique à l'adresse ag2024-sgci@quorumenligne.com et en indiquant leurs nom et prénoms ainsi que leur Société de Gestion et d'Intermédiation, afin d'être identifiés et recevoir le lien et les identifiants de connexion. Les actionnaires peuvent s'inscrire jusqu'au lundi 27 mai à 23 heures 30 minutes.

Compte tenu du nombre limité de places disponibles sur le site, les actionnaires sont fortement invités à privilégier l'outil de participation par visioconférence mis disposition par Société Générale Côte d'Ivoire via la plateforme de visioconférence.

Les actionnaires qui ne se feront pas représenter, et qui auront informé le Directeur général de Société Générale Côte d'Ivoire de leur absence à l'Assemblée Générale conformément aux dispositions de l'article 133-1 de l'acte uniforme Ohada relatif au droit des sociétés commerciales et du GIE, pourront voter par correspondance.

Les courriers à adresser au Directeur Général sont reçus via l'adresse ag2024-sgci@quorumenligne.com

Le Conseil d'Administration

M. Faman TOURE

Président du Conseil d'Administration

RAPPORT D'ACTIVITE DU 1er TRIMESTRE 2024

I- Tableau d'activité et de résultats

Encours de la clientèle

Var Déc.23-Mars.24

	1er trimestre 2024	4ème trimestre 2023	Valeur	%
Emplois	396 467	394 013	2 454	0,62%
Ressources	536 655	575 028	-38 372	-6,67%

Compte de résultat

Var Mars.23-Mars.24

	1er trimestre 2024	1er trimestre 2023	Valeur	%
Produit Net bancaire	11 504	10 331	1 173	11,35%
Résultat avant impôts	5 406	4 557	849	18,64%
Résultat net	4 787	4 042	745	18,44%

II- Commentaires

BANK OF AFRICA SENEGAL entame la dernière année de son plan triennal de développement 2022-2024 dans un marché bancaire de plus en plus concurrentiel avec l'arrivée de deux nouvelles banques.

Les encours de crédits restent stables à **396 467 MFCFA (+0,6%)** alors que les dépôts de la clientèle enregistrent une baisse de **-6,7%** à **536 655 MFCFA**.

Le produit net bancaire (PNB) enregistre une progression de **11,4%** à **11 504 MFCFA** portée par la hausse des commissions **(+20,5%)** et de la marge nette d'intérêt **(+3,3%)**.

Les frais généraux restent maîtrisés avec une hausse de **4,6%** à **4 891 MFCFA** à fin mars 2024.

Ainsi, le coefficient d'exploitation s'améliore passant de **45,3%** à **42,5%** soit une baisse de **2,8 points**.

Le coût du risque de crédit quant à lui s'affiche à **-1,3%** à fin mars 2024 contre **-1,0%** un an auparavant.

Le résultat net affiche une progression annuelle de **18,4%** à **4 787** contre **4 042 MFCFA** un an plutôt soit.

Fait à Dakar, le 06 mai 2024



Le Directeur Général
Sadio CISSE

29 avril 2024

CALENDRIER DE PAIEMENT DES DIVIDENDES

ANNEE : 2024

Titres	Montant du dividende net par action en FCFA	Numéro de l'Avis	Date de publication de l'Avis au BOC	Ex-dividende	Date de paiement du dividende
				T-2	T
BOA COTE D'IVOIRE	684	057-2024 BRVMDG	04/04/2024	25/04/2024	29/04/2024
BOA BURKINA FASO	704	058-2024 BRVMDG	04/04/2024	02/05/2024	06/05/2024
SONATEL SENEGAL	1 575	080-2024 BRVMDG	26/04/2024	15/05/2024	17/05/2024
BOA MALI	144	082-2024 BRVMDG	29/04/2024	16/05/2024	21/05/2024
BOA BENIN	706	070-2024 BRVMDG	22/04/2024	23/05/2024	27/05/2024
BOA NIGER	609,15	059-2024 BRVMDG	05/04/2024	29/05/2024	31/05/2024

BULLETIN OFFICIEL



OPCVM: FONDS COMMUNS DE PLACEMENT ET SOCIÉTÉS D'INVESTISSEMENT A CAPITAL VARIABLE

mercredi 8 mai 2024

Sociétés de gestion	Dépositaire	OPCVM	Catégorie	Origine	Valeur Liquidative				Variation		
					Précédente		Actuelle		Date	Origine	%
					Valeur	Date	Valeur	Date			
QUOTIDIENNES											
AFRICABOURSE ASSET MANAGEMENT	AFRICABOURSE SA	FCP AAM CAPITAL SUR	M	5 000	8 236,45	27/11/2023	ND	ND	10/10/2012	-	-
		FCP AAM EPARGNE CROISSANCE	D	5 000	8 553,41	03/05/2024	ND	ND	19/11/2012	-	-
		FCP AAM OBLIGATIS	OATC	5 000	8 554,76	03/05/2024	ND	ND	12/09/2012	-	-
AFRICAM SA	SBIF	FCP AAM EPARGNE ACTION	A	5 000	5 908,52	03/05/2024	ND	ND	16/01/2017	-	-
		FCP EXPANSIO	D	5 000	9 758,73	14/07/2023	ND	ND	01/01/2013	-	-
		FCP SECURITAS	OMLT	5 000	7 357,96	14/07/2023	ND	ND	01/01/2013	-	-
AFRICAIN DE GESTION D'ACTIFS	SGI AGI	FCP VALORIS	A	5 000	9 000,43	14/07/2023	ND	ND	01/01/2013	-	-
		FCP CAPITAL PLUS	D	1 000	1 349,21	06/05/2024	ND	ND	11/03/2019	-	-
ATLANTIC ASSET MANAGEMENT	ATLANTIQUE FINANCE	FCP CONFORT PLUS	OMLT	1 000	1 344,44	06/05/2024	ND	ND	11/03/19	-	-
		FCP ATLANTIQUE CROISSANCE	D	5 000	5 313,00	18/04/2024	ND	ND	30/05/2015	-	-
BNI GESTION	BNI FINANCES	FCP ATLANTIQUE LIQUIDITE	OCT	5 000	6 259,87	18/04/2024	ND	ND	12/07/2019	-	-
		FCP ATLANTIQUE ACTIONS	A	5 000	8 291,19	18/04/2024	ND	ND	25/10/2019	-	-
		FCP ATLANTIQUE SERENITE	OMLT	5 000	6 517,93	18/04/2024	ND	ND	12/07/2019	-	-
		FCP ATLANTIQUE HORIZON	D	5 000	7 858,51	18/04/2024	ND	ND	25/10/2019	-	-
		FCP ATLANTIQUE SECURITE	OMLT	5 000	6 898,59	18/04/2024	ND	ND	30/05/2015	-	-
BOA ASSET MANAGEMENT	BOA CAPITAL SECURITIES	FCP CAPITAL CROISSANCE	D	10 000	ND	17/08/2023	ND	ND	18/08/2023	-	-
		OBLIG SECURITE	OMLT	10 000	9 930,44	18/08/2023	ND	ND	06/06/2014	-	-
		FCP DYNAMIC SAVINGS	A	10 000	ND	17/08/2023	ND	ND	18/08/2023	-	-
BRM ASSET MANAGEMENT	BRM	FCP Emergence	D	5 000	7 557,13	02/05/2024	ND	ND	Fev. 2010	-	-
		FCP Tresor Monea	OCT	25 000 000	38 678 589,76	23/10/2023	ND	ND	Dec. 2013	-	-
		FCP "BRM DYNAMIQUE"	D	10 000	12 923,13	08/09/2014	ND	ND	12/03/2009	-	-
CGF GESTION	CGF BOURSE	FCP "BRM OBLIGATAIRE"	D	10 000	12 057,50	17/10/2014	ND	ND	12/03/2009	-	-
		FCP ACTIONS PHARMACIE	D	1 000	1 053,80	06/05/2024	1 052,54	07/05/2024	25/07/14	5,25%	-0,12%
		FCP AL BARAKA	D	1 000	1 039,25	06/05/2024	1 039,22	07/05/2024	01/03/17	3,92%	0,00%
		FCP AL BARAKA 2	D	1 000	1 185,28	06/05/2024	1 185,24	07/05/2024	25/01/18	18,52%	0,00%
		FCP ASSUR SENEGAL	D	100 000	1 226 874,10	06/05/2024	1 225 664,18	07/05/2024	06/07/14	22,57%	-1,10%
		FCP PLACEMENT AVANTAGE	D	1 000	1 578,20	06/05/2024	1 576,93	07/05/2024	29/03/13	57,69%	-0,08%
		FCP PLACEMENT CROISSANCE	A	1 000	1 276,34	06/05/2024	1 283,69	07/05/2024	29/03/13	28,37%	0,58%
		FCP POSTEFINANCES HORIZON	D	1 000	1 902,94	06/05/2024	1 907,51	07/05/2024	27/06/09	90,75%	0,24%
		FCP PLACEMENT QUIETUDE	O	1 000	1 598,65	06/05/2024	1 598,10	07/05/2024	29/03/13	59,81%	-0,03%
		FCP LIQUIDITE-OPTIMUM	D	10 000	12 270,91	06/05/2024	12 269,18	07/05/2024	01/10/17	22,69%	-0,014%
		FCP BNDE VALEURS	D	1 000	1 182,26	06/05/2024	1 183,16	07/05/2024	02/09/16	18,32%	0,077%
		CORIS ASSET MANAGEMENT	CORIS BOURSE	FCP CORIS ACTIONS	A	5 000	7 168,50	26/04/2024	ND	ND	11/11/2014
FCP ASSURANCES	OCT			5 000	5 732,57	26/04/2024	ND	ND	22/11/2019	-	-
FCP CORIS PERFORMANCE	D			5 000	7 516,27	26/04/2024	ND	ND	11/11/2014	-	-
NSIA AM	UBA CI	NSIA FONDS DIVERSIFIE	D	5 000	5 831,61	06/05/2024	5 830,48	07/05/2024	03/12/2018	16,61%	-0,02%
		AUREORE OPPORTUNITES	A	5 000	6 165,91	06/05/2024	6 163,45	07/05/2024	08/03/2019	23,27%	-0,04%
		AUREORE SECURITE	OMLT	5 000	5 781,27	06/05/2024	5 781,78	07/05/2024	03/09/2021	15,64%	0,01%
OAM S.A	SGI TOGO	NSIA ASSURANCES OPTIMUM	D	1 000 000	1 028 700,79	06/05/2024	1 025 630,14	07/05/2024	30/09/2021	2,56%	-0,30%
		FCP-1 OPTI PLACEMENT	A	5 000	16 214,28	06/05/2024	16 209,76	07/05/2024	01/02/2002	224,20%	-0,03%
SOGESPAR	SOGEBOURSE	FCP-2 OPTI REVENU	OMLT	5 000	8 719,98	06/05/2024	8 721,01	07/05/2024	01/02/2002	74,42%	0,01%
		FCP-3 OPTI CAPITAL	D	5 000	19 972,87	06/05/2024	19 976,24	07/05/2024	24/01/2003	299,52%	0,02%
		FCP SOGAEVENIR	D	500	1 670,00	11/03/2024	ND	ND	01/10/2002	-	-
		FCP SOGEDEFI	D	4 888	3 885,00	11/03/2024	ND	ND	23/12/2014	-	-
		FCP SOGEDYNAMIQUE	A	4 888	3 883,00	11/03/2024	ND	ND	23/12/2014	-	-
		FCP SOGELIQUID	M	10 000 000	10 862 617,00	11/03/2024	ND	ND	16/06/2020	-	-
		FCP SOGEPRIVILLEGE	D	4 888	4 094,00	11/03/2024	ND	ND	23/12/2014	-	-
		FCP SOGEGSECURITE	OMLT	4 888	5 124,00	11/03/2024	ND	ND	23/12/2014	-	-
		FCP SOGEVALOR	A	1 000	3 531,00	11/03/2024	ND	ND	04/06/2002	-	-
SOAGA-SA	SGI-BOA CAPITAL SECURITIES	FCP SOAGA EPARGNE ACTIVE	D	10 000	10 965,84	06/05/2024	11 062,34	07/05/2024	28/10/2016	10,62%	0,88%
		SICAV Abdou DIOUF	D	10 000 000	14 694 896,45	06/05/2024	14 736 333,50	07/05/2024	01/12/2003	47,36%	0,28%
		FCP BOAD CAPITAL RETRAITE	OMLT	10 000	13 164,07	06/05/2024	13 165,65	07/05/2024	08/07/2020	33,66%	0,01%
		FCP SOAGA EPARGNE OBLIGATIONS	OMLT	5 000	5 877,23	06/05/2024	5 871,51	07/05/2024	28/04/2021	17,43%	-0,10%
		FCP SOAGA EPARGNE ACTIONS	A	5 000	8 704,54	06/05/2024	8 750,19	07/05/2024	11/03/2020	75,00%	0,52%
		FCP SOAGA EPARGNE SERENITE	OMLT	10 000	15 154,82	06/05/2024	15 147,22	07/05/2024	28/10/2016	51,47%	-0,05%
		FCP SOAGA EPARGNE SERENITE	OMLT	10 000	31 436 453,77	06/05/2024	ND	ND	27/09/2017	-	-
BRIDGE ASSET MANAGEMENT	BRIDGE SECURITIES	FCP BRIDGE EQUILIBRE	D	25 000 000	6 168,93	06/05/2024	ND	ND	13/03/2018	-	-
		FCP BRIDGE DIVERSIFIE CROISSANCE	D	5 000	6 168,93	06/05/2024	ND	ND	13/03/2018	-	-
		FCP BRIDGE OBLIGATIONS	OMLT	5 000	6 256,08	06/05/2024	ND	ND	01/10/2019	-	-
ENKO CAPITAL WEST AFRICA	SOCIETE GENERALE COTE	FCP ENKO CAPITAL GARANTI	D	10 000	16 359,40	06/05/2024	16 360,89	07/05/2024	21/09/2020	63,61%	0,01%
		FCP PATRIMOINE	OMLT	10 000	12 397,80	06/05/2024	12 399,38	07/05/2024	18/10/2020	23,99%	0,01%
		FCP ENKO CAPITAL OBLIGATIONS	OMLT	10 000	11 546,97	06/05/2024	11 548,45	07/05/2024	16/03/2021	15,48%	0,01%
SAPHIR ASSET MANAGEMENT	SGI BENIN	FCP SAPHIR DYNAMIQUE	D	5 000	6 136,34	06/05/2024	6 094,01	07/05/2024	28/08/2017	21,88%	-0,69%
		FCP SAPHIR QUIETUDE	OMLT	5 000	6 285,18	06/05/2024	6 281,87	07/05/2024	28/08/2017	25,64%	-0,05%
WAFI CAPITAL S.A.	SGI AGI BENIN	SICAV WAFI CAPITAL	D	10 000	8 466,83	19/09/2022	ND	ND	05/06/2020	-	-
SGO MALI FINANCES	SGI MALI SA	FCP NYESIGUI	D	10 000	12 815,49	06/05/2024	ND	ND	01/07/2018	-	-
HEBDOMADAIRES											
BNI GESTION	BNI FINANCES	FCP INITIATIVES SOLIDARITE	D	5 000	5 062,52	30/06/2023	5 194,30	31/07/2023	22/05/2013	3,89%	2,60%
		FCPE SODEFOR	D	2 500	7 065,16	30/06/2023	6 959,13	31/07/2023	18/12/2009	178,37%	-1,50%
PhoenixAfrica Asset Management	Phoenix Capital Management	FCP PAM ACTIONS	A	10 000	14 096,67	18/04/2024	14 120,34	25/04/2024	13/12/2017	41,20%	0,17%
		FCP PAM DIVERSIFIE EQUILIBRE	D	10 000	14 565,78	18/04/2024	14 577,52	25/04/2024	13/12/2017	45,78%	0,08%
		FCP PAM DIVERSIFIE OBLIGATIONS	D	10 000	13 269,41	18/04/2024	13 367,16	25/04/2024	13/12/2017	33,67%	0,74%
BOA ASSET MANAGEMENT	BOA CAPITAL SECURITIES	FCP Global Investors	D	25 000	32 026,69	19/04/2024	32 171,91	26/04/2024	Dec. 2012	28,69%	0,45%
		FCP Boa Obligations	OMLT	10 000	12 771,77	19/04/2024	12 785,83	26/04/2024	Mars. 2017	27,86%	0,11%
		FCP Boa Sécurité	OMLT	100 000	113 673,01	16/04/2024	113 783,60	23/04/2024	Mai. 2021	13,78%	0,10%
		FCP Boa Actions	A	10 000	13 403,45	19/04/2024	13 479,49	26/04/2024	Juil. 2017	34,79%	0,57%
		FCP Boa Rendimento	OMLT	25 000 000	36 036 701,94	19/04/2024	36 064 618,48	26/04/2024	Dec. 2017	44,26%	0,08%
ENKO CAPITAL WEST AFRICA	EDC Investment Corporation	FCP ENKO CAPITAL LIQUIDITE	OMLT	10 000	9 752,23	06/05/2024	9 752,23	07/05/2024	18/04/2024	-2,48%	0,00%
NSIA AM	UBA CI	EVOLUTIS	D	5 000	4 488,76	26/04/2024	4 489,24	03/05/2024	16/12/2019	-10,22%	0,01%
BAOBAB ASSET MANAGEMENT	FGI	FCP BAM TRESOR	OCT	10 000	10 254,69	18/04/2024	10 278,92	25/04/2024	21/12/2023	2,79%	0,24%
BRM ASSET MANAGEMENT	IMPAXIS	FCP "SDE"	D	1 000	2 083,36	05/09/2014	ND	ND	14/03/2011	-	-
CGF GESTION	CGF BOURSE	FCPCR SONATEL	D	1 000	8 099,96	26/04/2024	8 147,77	03/05/2024	19/02/2004	714,78%	0,59%
		FCPE FORCE PAD	D	1 000	1 941,98	25/04/2024	1 951,92	02/05/2024	16/02/2014	95,19%	0,51%
		FCPE SINI GNESIGUI	D	1 000	1 620,64	01/05/2024	1 613,19	08/05/2024	25/02/2014	61,32%	-0,46%
		FCP EXPAT	D	1 000	1 127,31	25/04/2024	1 129,98	02/05/2024	20/03/2019	13,00%	0,24%
		FCP CAPITAL RETRAITE	D	1 000	1 148,50	01/05/2024	1 147,87	08/05/2024	20/03/2019	14,79%	-0,06%
		FCP RENTE PERPETUELLE	D	1 000	1 104,98	01/05/2024	1 106,72	08/05/2024	20/03/2019	10,67%	0,16%
		FCP WALO	A	1 000	1 087,42	22/03/2021	1 091,92	29/03/2021	26/03/2019	9,19%	0,41%
		FCP DJOLOF	O	1 000	1 224,22	30/04/2024	1 235,04	07/05/2024	26/03/2019	23,50%	0,88%
		FCP DIASPORA	D	1 000	1 191,86	30/04/2024	1 197,78	07/05/2024	19/03/2019	19,78%	0,50%
EDC Asset Management	EDC Investment Corporation	FCP IFC-BOAD	O	100 000	135 981,69	29/04/2024	136 466,75	06/05/2024</			