

<b>BRVM COMPOSITE</b>	<b>218,95</b>
Variation Jour	-0,09 %
Variation annuelle	2,24 %

<b>BRVM 30</b>	<b>109,70</b>
Variation Jour	-0,22 %
Variation annuelle	1,72 %

<b>BRVM PRESTIGE</b>	<b>103,64</b>
Variation Jour	1,08 %
Variation annuelle	2,14 %

Evolution des indices

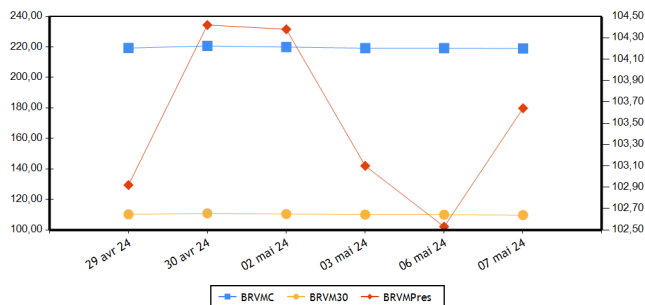

Volumes et valeurs transigés

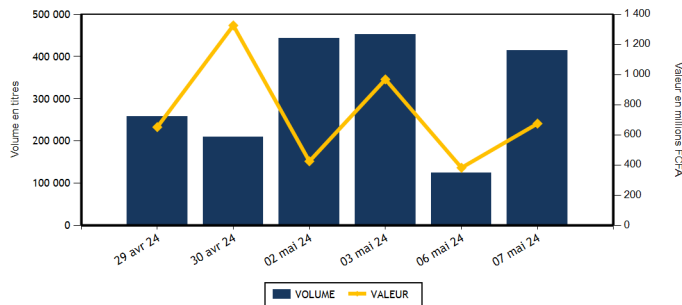

Actions	Niveau	Evol. Jour
Capitalisation boursière (FCFA)(Actions & Droits)	8 145 519 657 642	-0,09 %
Volume échangé (Actions & Droits)	381 501	233,61 %
Valeur transigée (FCFA) (Actions & Droits)	365 978 383	26,74 %
Nombre de titres transigés	40	0,00 %
Nombre de titres en hausse	13	44,44 %
Nombre de titres en baisse	19	-9,52 %
Nombre de titres inchangés	8	-20,00 %

Obligations	Niveau	Evol. Jour
Capitalisation boursière (FCFA)	10 267 013 649 670	-0,09 %
Volume échangé	32 111	223,08 %
Valeur transigée (FCFA)	309 355 000	230,27 %
Nombre de titres transigés	2	-84,62 %
Nombre de titres en hausse	0	-100,00 %
Nombre de titres en baisse	1	-50,00 %
Nombre de titres inchangés	1	-90,00 %

**PLUS FORTES HAUSSES**

Titres	Cours	Evol. Jour	Evol. annuelle
NESTLE CI (NTLC)	7 630	7,46 %	3,32 %
PALM CI (PALC)	6 000	4,62 %	-11,11 %
TOTAL SN (TTLS)	2 390	3,46 %	-4,40 %
CFAO MOTORS CI (CFAC)	755	3,42 %	-10,12 %
BANK OF AFRICA SENEGAL (BOAS)	3 850	2,67 %	20,31 %

**PLUS FORTES BAISES**

Titres	Cours	Evol. Jour	Evol. annuelle
SICABLE CI (CABC)	925	-7,50 %	-16,67 %
BERNABE CI (BNBC)	1 070	-7,36 %	7,00 %
BOLLORE (SDSC)	1 355	-7,19 %	0,37 %
COBANK TRANS. INCORP. TG (ETIT)	16	-5,88 %	-15,79 %
AIR LIQUIDE CI (SIVC)	675	-1,46 %	-18,67 %

**INDICES PAR COMPARTIMENT**

Base = 100 au 02 janvier 2023	Nombre de sociétés	Valeur	Evol. Jour	Evol. annuelle	Volume	Valeur	PER moyen
BRVM-PRESTIGE	10	103,64	1,08 %	2,14 %	30 389	189 694 340	6,84
BRVM-PRINCIPAL	36	104,32	-0,49 %	0,35 %	351 112	176 284 043	12,51

**INDICES SECTORIELS**

Base = 100 au 14 juin 1999	Nombre de sociétés	Valeur	Evol. Jour	Evol. annuelle	Volume	Valeur	PER moyen
BRVM - INDUSTRIE	11	105,41	1,57 %	4,34 %	15 360	27 089 070	39,47
BRVM - SERVICES PUBLICS	5	556,37	-0,15 %	4,69 %	16 904	125 753 085	8,39
BRVM - FINANCES	15	86,47	-0,69 %	0,06 %	296 893	105 605 618	5,63
BRVM - TRANSPORT	2	332,16	-7,02 %	0,36 %	16 002	21 687 600	7,34
BRVM - AGRICULTURE	5	150,09	1,87 %	-7,10 %	11 174	43 134 890	11,29
BRVM - DISTRIBUTION	7	323,84	2,34 %	-1,33 %	25 075	42 637 660	40,58
BRVM - AUTRES SECTEURS	1	931,58	0,67 %	-16,11 %	93	70 460	-

Indicateurs	BRVM COMPOSITE
PER moyen du marché	9,91
Taux de rendement moyen du marché	8,50
Taux de rentabilité moyen du marché	9,66
Nombre de sociétés cotées	46
Nombre de lignes obligataires	140
Volume moyen annuel par séance	328 938,00
Valeur moyenne annuelle par séance	979 321 401,29

Indicateurs	BRVM COMPOSITE
Ratio moyen de liquidité	14,81
Ratio moyen de satisfaction	35,06
Ratio moyen de tendance	236,70
Ratio moyen de couverture	42,25
Taux de rotation moyen du marché	0,03
Prime de risque du marché	4,34
Nombre de SGI participantes	31

**Définitions**

Volume moyen annuel par séance = Volume annuel échangé / nombre de séances  
 Valeur moyenne annuelle par séance = Valeur annuelle échangée / nombre de séances  
 Ratio moyen de liquidité = Moyenne des ratios de liquidité (Titres échangés / Volume des ordres de vente)  
 Ratio moyen de satisfaction = Moyenne des ratios de satisfaction (Titres échangés / Volume des ordres d'achat)  
 Ratio moyen de tendance = Moyenne des ratios de tendance (Volume des ordres d'achat / Volume des ordres de vente)  
 Ratio moyen de couverture = Moyenne des ratios de couverture (Volume des ordres de vente / Volume des ordres d'achat)  
 Taux moyen de rotation = moyenne des taux de rotation des actions cotées (volume transigé/capital flottante)  
 PER moyen du marché = moyenne des PER des actions cotées ayant un PER positif  
 Taux de rendement moyen = moyenne des taux de rendement des actions cotées ayant distribué un dividende  
 Taux de rentabilité moyen = moyenne des taux de rentabilité des actions cotées  
 Prime de risque du marché = (1 / le PER moyen du marché) - le taux de référence actuel des emprunts d'Etat

BOURSE REGIONALE DES VALEURS MOBILIERES  
 Siège Social : Abidjan - Côte d'Ivoire, 18 av. Joseph Anoma  
 Adresse : 01 BP 3802 Abidjan 01  
 Tel : +225 20 31 55 50 / +225 20 32 66 85  
 Fax : +225 20 32 66 84  
 E-mail : brvm@brvm.org Site web : www.brvm.org



**MARCHE DES ACTIONS**

Sect. Act. (*)	Symbole	Titre	Cours Précédent	Cours du jour		Variation jour	Séance de cotation		Cours Référence	Variation de l'année précédente	Dernier dividende payé		Rdt. Net	PER
				Ouv.	Clôt.		Volume	Valeur			Montant net	Date		
<b>COMPARTIMENT PRESTIGE</b>			<b>103,64</b>	<b>points</b>		<b>1,08 %</b>								
AGR	PALC	PALM CI	5 735	5 305	6 000	4,62 %	6 361	34 182 895	6 000	-11,11 %	1 213,63	19-juil.-23	20,23 %	4,79
AGR	SPHC	SAPH CI	2 180	2 020	2 180	0,00 %	3 700	7 480 835	2 180	-7,23 %	294,30	29-sept.-23	13,50 %	8,94
DIS	TTLC	TOTAL CI	1 845	1 845	1 885	2,17 %	5 247	9 909 510	1 885	4,72 %	175,53	21-sept.-23	9,31 %	13,63
DIS	TTLS	TOTAL SN	2 310	2 310	2 390	3,46 %	1 049	2 469 010	2 390	-4,40 %	241,01	13-juil.-23	10,08 %	19,56
FIN	ORGT	ORAGROUP TOGO	2 060	2 055	2 050	-0,49 %	31	63 565	2 050	-22,35 %	59,52	17-juil.-20	2,90 %	
FIN	SGBC	SOCIETE GENERALE COTE D'IVOIRE	17 850	17 800	17 750	-0,56 %	1 471	26 106 860	17 750	10,59 %	1 112,43	31-mai-23	6,27 %	5,68
IND	NTLC	NESTLE CI	7 100	7 100	7 630	7,46 %	2 550	18 150 025	7 630	3,32 %	728,10	8-août-23	9,54 %	10,17
IND	SMBC	SMB CI	11 290	11 290	11 210	-0,71 %	175	1 966 185	11 210	6,46 %	720,00	31-août-23	6,42 %	9,28
SPU	ONTBF	ONATEL BF	2 605	2 605	2 600	-0,19 %	5 970	15 297 005	2 600	14,04 %	287,88	26-juin-23	11,07 %	8,78
SPU	SNTS	SONATEL SN	19 300	19 300	19 300	0,00 %	3 835	74 068 450	19 300	7,34 %	1 500,00	30-mai-23	7,77 %	5,82
<b>TOTAL</b>							<b>30 389</b>	<b>189 694 340</b>						

<b>COMPARTIMENT PRINCIPAL</b>			<b>104,32</b>	<b>points</b>		<b>-0,49 %</b>								
AGR	SCRC	SUCRIVOIRE	460	430	460	0,00 %	757	345 220	460	-3,16 %	40,50	20-août-21	8,80 %	
AGR	SICC	SICOR CI	3 645	NC	NC	0,00 %			3 645	20,50 %	1 919,00	25-sept.-00		18,34
AGR	SOGC	SOGB CI	3 190	3 190	3 195	0,16 %	356	1 125 940	3 195	-2,29 %	558,00	17-juil.-23	17,46 %	13,10
AUT	STAC	SETAO CI	750	755	755	0,67 %	93	70 460	755	-16,11 %	66,15	18-juil.-22	8,76 %	
DIS	ABJC	SERVAIR ABIDJAN CI	1 705	1 700	1 705	0,00 %	16 680	28 368 010	1 705	28,20 %	92,00	31-août-23	5,40 %	13,93
DIS	BNBC	BERNABE CI	1 155	1 070	1 070	-7,36 %	160	181 225	1 070	7,00 %	150,00	24-juil.-23	14,02 %	196,88
DIS	CFAC	CFAO MOTORS CI	730	730	755	3,42 %	174	128 870	755	-10,12 %	27,45	15-sept.-23	3,64 %	21,40
DIS	PRSC	TRACTAFRIC MOTORS CI	2 295	2 295	2 280	-0,65 %	144	329 465	2 280	20,00 %	224,10	13-sept.-23	9,83 %	6,41
DIS	SHEC	VIVO ENERGY CI	765	770	780	1,96 %	1 621	1 251 570	780	-1,27 %	53,00	28-déc.-23	6,79 %	12,25
FIN	BICC	BICI CI	7 995	7 990	7 915	-1,00 %	34	271 195	7 915	5,67 %	401,40	31-juil.-23	5,07 %	7,90
FIN	BOAB	BANK OF AFRICA BN	7 300	7 310	7 310	0,14 %	1 277	9 306 985	7 310	14,94 %	627,00	25-mai-23	8,58 %	6,89
FIN	BOABF	BANK OF AFRICA BF	6 595	6 595	6 590	-0,08 %	507	3 299 065	6 590	-5,59 %	704,00	6-mai-24	10,68 %	4,99
FIN	BOAC	BANK OF AFRICA CI	6 725	6 735	6 715	-0,15 %	2 502	16 570 590	6 715	-2,61 %	684,00	29-avr.-24	10,19 %	5,15
FIN	BOAM	BANK OF AFRICA ML	1 700	1 700	1 710	0,59 %	1 748	2 977 970	1 710	15,93 %	271,00	15-mai-19		5,42
FIN	BOAN	BANK OF AFRICA NG	5 900	5 925	5 975	1,27 %	719	4 219 510	5 975	10,85 %	613,80	25-mai-23	10,27 %	7,71
FIN	BOAS	BANK OF AFRICA SENEGAL	3 750	3 750	3 850	2,67 %	1 363	5 211 400	3 850	20,31 %	187,50	1-juin-23	4,87 %	5,43
FIN	CBIBF	CORIS BANK INTERNATIONAL	9 495	9 495	9 495	0,00 %	367	3 406 930	9 495	2,10 %	525,00	6-juil.-23	5,53 %	4,73
FIN	ECOC	ECOBANK COTE D'IVOIRE	6 700	6 745	6 700	0,00 %	1 492	9 997 350	6 700	-1,47 %	549,00	30-mai-23	8,19 %	7,67
FIN	ETIT	ECOBANK TRANS. INCORP. TG	17	17	16	-5,88 %	281 839	4 691 263	16	-15,79 %	0,60	8-juin-23	3,78 %	1,20
FIN	NSBC	NSIA BANQUE COTE D'IVOIRE	5 800	5 800	5 800	0,00 %	308	1 783 980	5 800	-3,33 %	363,60	7-juil.-23	6,27 %	4,12
FIN	SAFC	SAFCA CI	1 190	NC	NC	0,00 %			1 190	-8,11 %	23,04	29-juil.-11		
FIN	SIBC	SOCIETE IVOIRIENNE DE BANQUE	5 500	5 500	5 500	0,00 %	3 235	17 698 955	5 500	2,80 %	495,00	11-août-23	9,00 %	6,32
IND	CABC	SICABLE CI	1 000	1 000	925	-7,50 %	513	483 350	925	-16,67 %	69,00	2-août-23	7,46 %	3,83
IND	FTSC	FILTISAC CI	1 965	1 950	1 950	-0,76 %	119	232 050	1 950	5,98 %	235,00	30-juil.-21	12,05 %	179,19
IND	NEIC	NEI-CEDA CI	760	750	755	-0,66 %	1 066	759 780	755	4,14 %	35,25	22-sept.-23	4,67 %	8,26
IND	SEMC	CROWN SIEM CI	700	SP	SP	0,00 %			700	0,00 %	14,40	28-déc.-21	2,06 %	7,40
IND	SIVC	AIR LIQUIDE CI	685	675	675	-1,46 %	50	33 750	675	-18,67 %	63,00	29-sept.-17		14,64
IND	SLBC	SOLIBRA CI	83 250	SP	SP	0,00 %			83 250	-4,31 %	4 050,00	12-août-22	4,86 %	112,57

IND	STBC	SITAB CI	6 870	6 355	6 860	-0,15 %	203	1 371 875	6 860	15,39 %	551,00	27-juil.-23	8,03 %	9,88
IND	UNLC	UNILEVER CI	6 000	NC	NC	0,00 %			6 000	20,00 %	1 233,00	9-juil.-12		
IND	UNXC	UNIWAX CI	405	405	400	-1,23 %	10 684	4 092 055	400	-25,23 %	60,75	29-juil.-22	15,19 %	
SPU	CIEC	CIE CI	1 740	1 740	1 780	2,30 %	4 232	7 428 700	1 780	4,71 %	157,50	31-juil.-23	8,85 %	9,37
SPU	ORAC	ORANGE COTE D'IVOIRE	11 050	11 050	11 000	-0,45 %	2 440	26 847 475	11 000	0,92 %	752,76	15-juin-23	6,84 %	10,70
SPU	SDCC	SODE CI	4 985	4 755	4 950	-0,70 %	427	2 111 455	4 950	3,77 %	450,00	15-sept.-23	9,09 %	7,27
TRP	SDSC	BOLLORE	1 460	1 355	1 355	-7,19 %	16 002	21 687 600	1 355	0,37 %	92,00	20-nov.-23	6,79 %	7,34
TRP	SVOC	MOVIS CI	2 395	SP	SP	0,00 %			2 395	0,00 %	270,00	5-juil.-99		
<b>TOTAL</b>							351 112	176 284 043						

**TOTAL**
**TOTAL - Marché des actions**

381 501 365 978 383

Secteurs d'activités (\*) : AGR = Agriculture, AUT = Autres Secteurs, DIS = Distribution, FIN = Finances, IND = Industrie, TRP = Transport, SPU = Services Publics

**MARCHE DES DROITS**

Symbole	Titre	Cours Précédent	Cours du jour		Variation jour	Séance de cotation		Cours Référence	Variation depuis l'origine	Parité	Période de négociation	
			Ouv.	Clôt.		Volume	Valeur				Début	fin

**TOTAL**
**TOTAL - Marché des droits**
**Légende:**

(d) Ex-dividende (V) Variation par rapport au cours de référence

Cours du jour: Ouv.: Ouverture Clôt.: Clôture Moy.: Moyen

Mentions : NC: Non Coté Ex-c: Ex-coupon Ex-d: Ex-droit SP: Suspendu Val-T: Valeur Théorique

PER = Cours / BNPA selon les données disponibles Rdt. Net: Rendement net (DNPA / Cours)

Comp.: 1 - Premier Compartiment 2 - Second Compartiment 3 - Compartiment de croissance

Ratio de liquidité = Titres échangés / Volume des ordres de vente

: Progression de l'indice sectoriel : Stabilité de l'indice sectoriel : Recul de l'indice sectoriel

**MARCHE DES OBLIGATIONS**

Symbole	Titre	Valeur nominale	Cours Précédent	Cours du jour	Cours Référence	Séance de cotation Volume Valeur	Coupon couru	Coupon d'intérêt Période Montant net	Eché.	Type Amort
<b>OBLIGATIONS D'ETAT</b>										
EOM.010	ETAT DU MALI 6,20 % 2022-2029	10 000	9 890	NC	9 890		254,10	A 620,00	9-déc.-24	ACD
EOM.011	ETAT DU MALI 6,40 % 2023-2030	10 000	10 000	NC	10 000		52,60	A 640,00	7-avr.-25	ACD
EOM.012	ETAT DU MALI 6,50 % 2023-2030	10 000	9 900	NC	9 900		504,37	A 650,00	28-juil.-24	ACD
EOM.03	ETAT DU MALI 6,50 % 2018-2025	4 000	4 000	NC	4 000		151,90	A 260,00	7-oct.-24	AC
EOM.04	ETAT DU MALI 6,50% 2019-2027	8 000	8 000	NC	8 000		426,23	A 520,00	12-juil.-24	AC
EOM.05	ETAT DU MALI 6,50% 2020-2028	8 000	8 000	NC	8 000		58,41	A 520,00	27-mars-25	ACD
EOM.06	ETAT DU MALI 6,50% 2020-2027	8 000	8 000	NC	8 000		224,67	A 520,00	2-déc.-24	AC
EOM.07	ETAT DU MALI 6.50% 2021-2031	8 750	8 749	NC	8 749.13		32,72	A 568,75	16-avr.-25	AC
EOM.08	ETAT DU MALI 6,20 % 2022-2032	10 000	10 000	NC	10 000		411,64	A 620,00	7-sept.-24	ACD
EOM.09	ETAT DU MALI 6,30% 2022-2032	10 000	10 000	NC	10 000		258,20	A 630,00	9-déc.-24	ACD
EOS.010	ETAT DU SENEGAL 6,15 % 2023-2030	10 000	10 000	NC	10 000		65,18	S 307,50	29-sept.-24	ACD
EOS.011	ETAT DU SENEGAL 6,35 % 2023-2033	10 000	10 000	NC	10 000		67,30	S 317,50	29-sept.-24	ACD
EOS.012	ETAT DU SENEGAL 6,15 % 2023-2028	10 000	10 000	NC	10 000		140,23	S 307,50	14-août-24	ACD
EOS.013	ETAT DU SENEGAL 6,30 % 2023-2030	10 000	10 000	NC	10 000		143,65	S 315,00	14-août-24	ACD
EOS.014	ETAT DU SENEGAL 6,50 % 2023-2033	10 000	10 000	NC	10 000		148,21	S 325,00	14-août-24	ACD
EOS.07	ETAT SENEGAL 6.30% 2015-2025	10 000	10 000	NC	10 000		283,07	S 314,14	25-mai-24	ACD
EOS.08	ETAT DU SENEGAL 5,95% 2022-2034	10 000	10 000	NC	10 000		211,34	A 595,00	29-déc.-24	ACD
EOS.09	ETAT DU SENEGAL 6,00 % 2023-20	10 000	9 800	NC	9 800		63,59	S 300,00	29-sept.-24	ACD
TPBF.010	TPBF 6,50% 2020 - 2028	6 667	6 667	NC	6 666.68		56,52	S 216,67	20-sept.-24	ACD
TPBF.011	TPBF 6,50 % 2020-2028	7 501	7 501	NC	7 501		159,39	S 243,78	9-juil.-24	ACD
TPBF.012	TPBF 6.50% 2021-2031	10 000	10 000	NC	10 000		75,95	S 325,00	25-sept.-24	ACD
TPBF.013	TPBF 6,50 % 2021 - 2031	10 000	10 000	NC	10 000		217,86	S 325,00	6-juil.-24	ACD
TPBF.014	TPBF 6,30% 2022-2034	10 000	10 000	NC	10 000		114,70	S 315,00	1-sept.-24	ACD
TPBF.015	ETAT DU BURKINA 6,30 % 2022-2	10 000	9 999	NC	9 999		301,15	S 315,00	15-mai-24	ACD
TPBF.016	ETAT DU BURKINA 6% 2023-2028	10 000	10 000	NC	10 000		194,51	S 300,00	10-juil.-24	ACD
TPBF.017	TPBF 6,30 % 2023-2030	10 000	10 000	NC	10 000		86,07	S 630,00	12-oct.-24	ACD
TPBF.018	TPBF 6,50% 2023-2033	10 000	10 000	NC	10 000		88,80	S 650,00	12-oct.-24	ACD
TPBF.04	TPBF 6.50% 2017-2027	10 000	10 000	NC	10 000		172,27	S 323,22	31-juil.-24	ACD
TPBF.05	TPBF 6,50% 2017-2024	10 000	10 000	NC	10 000		230,87	S 325,00	29-juin-24	ACD
TPBF.06	TPBF 6.50% 2018-2025	10 000	10 000	NC	10 000		273,50	S 325,00	5-juin-24	ACD
TPBF.07	TPBF 6,50% 2018- 2025	10 000	9 895	NC	9 895		310,71	S 325,00	15-mai-24	AC
TPBF.08	TPBF 6,50% 2019-2027	10 000	10 000	NC	10 000		1,78	S 326,78	6-nov.-24	ACD
TPBF.09	TPBF 6,50% 2019 - 2027	10 000	10 600	NC	10 600		51,50	S 325,00	8-oct.-24	ACD
TPBJ.03	TPBJ 6,50% 2020-2028	10 000	10 020	NC	10 020		454,64	A 650,00	25-août-24	AC
TPBJ.04	TPBJ 5,50 % 2022-2037	10 000	10 000	NC	10 000		100,96	A 550,00	1-mars-25	AC
TPBJ.05	TPBJ 5,85 % 2022-2042	10 000	10 000	NC	10 000		107,38	A 585,00	1-mars-25	ACD
TPBJ.06	TPBJ 5,75% 2022-2037	10 000	10 000	NC	10 000		446,17	A 575,00	28-juil.-24	ACD
TPBJ.07	TPBJ 5,70% 2023-2030	10 000	10 001	NC	10 001		85,89	A 570,00	13-mars-25	AC
TPBJ.08	TPBJ 6,20% 2023-2038	10 000	10 000	NC	10 000		93,42	A 620,00	13-mars-25	AC
TPCI.017	TPCI 3% 2014-2024	10 000	10 000	NC	10 000		114,75	S 150,00	19-juin-24	ACD
TPCI.019	TPCI 5.99% 2015-2025	10 000	10 000	NC	10 000		587,54	A 599,00	14-mai-24	ACD
TPCI.021	TPCI 6% 2016-2028	10 000	10 000	NC	10 000		47,67	A 600,00	8-avr.-25	ACD
TPCI.022	TPCI 5.90% 2016 - 2026	10 000	10 000	NC	10 000		527,13	A 590,00	15-juin-24	ACD
TPCI.023	TPCI 5.90% 2016-2026	10 000	10 000	NC	10 000		277,27	A 590,00	17-nov.-24	ACD
TPCI.024	TPCI 6.25% 2017-2029	10 000	10 001	NC	10 001		64,54	S 312,50	30-sept.-24	ACD
TPCI.025	TPCI 5,95% 2017-2024 A	10 000	10 000	NC	10 000		21,13	S 297,50	24-oct.-24	ACD
TPCI.026	TPCI 5,95% 2017-2024 B	10 000	10 000	NC	10 000		292,60	S 297,50	10-mai-24	ACD
TPCI.027	TPCI 6% 2017-2025	10 000	10 250	NC	10 250		213,11	S 300,00	29-juin-24	ACD
TPCI.028	TPCI 6% 2018 - 2026	10 000	10 000	NC	10 000		457,38	A 600,00	2-août-24	ACD
TPCI.029	TPCI 6% 2018-2026	10 000	9 700	NC	9 700		659,02	A 600,00	19-avr.-24	ACD
TPCI.030	TPCI 5,95% 2018-2025	4 000	4 000	NC	4 000		94,94	S 119,00	13-juin-24	ACD
TPCI.031	TPCI 5,75% 2019 - 2026	10 000	10 230	NC	10 230		505,87	A 575,00	20-juin-24	ACD
TPCI.032	TPCI 2,23% 2019-2026	10 000		NC			196,19	A 223,00	20-juin-24	ACD
TPCI.033	TPCI 5.75% 2019-2026	4 000	4 160	NC	4 160		30,25	A 230,00	20-mars-25	ACD
TPCI.034	TPCI 6% 2019-2029	6 250	6 250	NC	6 250		49,32	A 375,00	20-mars-25	ACD
TPCI.035	TPCI 5,75% 2019 -2026	10 000	10 250	NC	10 250		472,88	A 575,00	11-juil.-24	ACD
TPCI.036	TPCI 5,75% 2019- 2026	10 000	10 000	NC	10 000		408,47	A 575,00	21-août-24	ACD
TPCI.037	TPCI 5,80% 2019-2026	6 000	6 000	NC	6 000		147,38	A 348,00	4-déc.-24	ACD

TPCI.O38	TPCI 5,75% 2019-2026	6 000	6 000	NC	6 000			146,11	A	345,00	4-déc.-24	ACD
TPCI.O39	TPCI 5,75% 2019 - 2026	6 000	6 420	NC	6 420			191,35	A	345,00	17-oct.-24	ACD
TPCI.O40	TPCI 5,75% 2019-2026	6 000	6 000	NC	6 000			111,23	A	345,00	10-janv.-25	ACD
TPCI.O41	TPCI 5,80% 2020-2027	10 000	10 000	9 650	9 650	32 000	308 800 000	109,34	A	580,00	28-févr.-25	ACD
TPCI.O42	TPCI 5,90% 2020-2030	10 000	10 000	NC	10 000			109,92	A	590,00	28-févr.-25	ACD
TPCI.O43	TPCI 5,90% 2020 - 2030	10 000	10 000	NC	10 000			22,63	A	590,00	23-avr.-25	ACD
TPCI.O44	TPCI 5,80% 2020 - 2027	10 000	9 900	NC	9 900			22,25	A	580,00	23-avr.-25	ACD
TPCI.O45	TPCI 5,80% 2020 -2027	8 000	8 000	NC	8 000			413,29	A	464,00	16-juin-24	ACD
TPCI.O46	TPCI 5,90% 2020 - 2030	8 750	8 925	NC	8 925			459,83	A	516,25	16-juin-24	ACD
TPCI.O47	TPCI 5,80% 2020 - 2027	8 000	8 200	NC	8 200			413,29	A	464,00	16-juin-24	ACD
TPCI.O48	TPCI 5,80% 2020- 2027	8 000	7 920	NC	7 920			358,78	A	464,00	29-juil.-24	ACD
TPCI.O49	TPCI 5,90% 2020- 2030	8 750	8 824	NC	8 824.38			399,18	A	516,25	29-juil.-24	ACD
TPCI.O50	TPCI 5,90% 2020-2030	8 750	8 750	NC	8 750			356,86	A	516,25	28-août-24	ACD
TPCI.O51	TPCI 5,80 % 2020-2027	8 000	8 000	NC	8 000			276,37	A	464,00	2-oct.-24	ACD
TPCI.O52	TPCI 5,90 % 2020 -2030	8 750	9 013	NC	9 012.50			307,49	A	516,25	2-oct.-24	ACD
TPCI.O53	TPCI 5,80% 2020-2027	8 000	8 480	NC	8 480			243,41	A	464,00	28-oct.-24	ACD
TPCI.O54	TPCI 5,90% 2020-2030	8 750	8 750	NC	8 750			270,82	A	516,25	28-oct.-24	ACD
TPCI.O55	TPCI 5,80% 2020 -2027	8 000	8 400	NC	8 400			171,15	A	464,00	24-déc.-24	ACD
TPCI.O56	TPCI 5,90% 2020- 2030	8 750	9 450	NC	9 450			190,42	A	516,25	24-déc.-24	ACD
TPCI.O57	TPCI 5,80% 2020-2027	8 000	7 680	NC	7 680			214,25	A	464,00	20-nov.-24	ACD
TPCI.O58	TPCI 5,80% 2021-2028	8 000	8 000	NC	8 000			75,00	A	464,00	9-mars-25	ACD
TPCI.O59	TPCI 5,90% 2021-2031	8 750	9 056	NC	9 056.25			83,45	A	516,25	9-mars-25	ACD
TPCI.O60	TPCI 5,80% 2021-2028	10 000	10 000	NC	10 000			570,49	A	580,00	13-mai-24	ACD
TPCI.O61	TPCI 5,90% 2021-2031	10 000	10 050	NC	10 050			580,33	A	590,00	13-mai-24	ACD
TPCI.O62	TPCI 5,80 % 2021 -2028	10 000	9 900	NC	9 900			494,43	A	580,00	30-juin-24	ACD
TPCI.O63	TPCI 5,90% 2021 -2031	10 000	10 000	NC	10 000			502,95	A	590,00	30-juin-24	ACD
TPCI.O64	TPCI 5,80 % 2021 - 2028	10 000	10 000	NC	10 000			419,95	A	580,00	16-août-24	ACD
TPCI.O65	TPCI 5,90 % 2021-2031	10 000	10 700	NC	10 700			354,64	A	590,00	30-sept.-24	ACD
TPCI.O66	TPCI 5,90% 2021-2031	10 000	9 950	NC	9 950			296,61	A	590,00	5-nov.-24	ACD
TPCI.O67	TPCI 5,90 % 2021-2036	10 000	10 200	NC	10 200			230,52	A	590,00	16-déc.-24	ACD
TPCI.O68	TPCI 5,90 % 2022-2037	10 000	10 000	NC	10 000			154,75	A	590,00	1-févr.-25	ACD
TPCI.O69	TPCI 5,75 % 2022-2037	10 000	10 000	NC	10 000			72,47	A	575,00	22-mars-25	ACD
TPCI.O70	TPCI 5,75 % 2022-2037	10 000	10 300	NC	10 300			12,60	A	575,00	29-avr.-25	ACD
TPCI.O71	TPCI 5,65% 2022-2032	10 000	10 150	NC	10 150			504,80	A	565,00	15-juin-24	ACD
TPCI.O72	TPCI 5,65% 2022-2029	10 000	10 000	NC	10 000			436,87	A	565,00	29-juil.-24	ACD
TPCI.O73	TPCI 5,75% 2022-2032	10 000	10 000	NC	10 000			444,60	A	575,00	29-juil.-24	ACD
TPCI.O74	TPCI 5,85% 2022-2042	10 000	10 000	NC	10 000			436,87	A	565,00	29-juil.-24	ACD
TPCI.O75	TPCI 5,65% 2022-2029	10 000	10 700	NC	10 700			328,81	A	565,00	7-oct.-24	ACD
TPCI.O76	TPCI 5,75% 2022-2032	10 000	10 000	NC	10 000			334,63	A	575,00	7-oct.-24	ACD
TPCI.O77	TPCI (TAUX DE BASE + SPREAD) % 2022-2029	10 000	10 000	SP	10 000			180,36	T	188,75	11-mai-24	ACD
TPCI.O78	TPCI 5,65% 2022-2029	10 000	10 000	NC	10 000			225,38	A	565,00	13-déc.-24	ACD
TPCI.O79	TPCI 5,75% 2023-2030	10 000	10 000	NC	10 000			108,40	A	575,00	28-févr.-25	ACD
TPCI.O80	TPCI 6% 2023-2030	10 000	10 000	NC	10 000			583,61	A	600,00	17-mai-24	ACD
TPCI.O81	TPCI 5,90% 2023-2028	10 000	10 000	NC	10 000			452,98	A	590,00	31-juil.-24	ACD
TPCI.O82	TPCI 6,00% 2023-2030	10 000	10 000	NC	10 000			460,66	A	600,00	31-juil.-24	ACD
TPCI.O83	TPCI 5,90 % 2023-2028	10 000	10 000	NC	10 000			335,30	A	590,00	12-oct.-24	ACD
TPCI.O84	TPCI 6,00 % 2023-2030	10 000	10 000	NC	10 000			340,98	A	600,00	12-oct.-24	ACD
TPCI.O85	TPCI 5,90 % 2023 - 2028	10 000	9 800	NC	9 800			233,74	A	590,00	14-déc.-24	ACD
TPCI.O86	TPCI 6,00 % 2023 - 2030	10 000	10 000	NC	10 000			237,70	A	600,00	14-déc.-24	ACD
TPNE.O1	TRESOR PUBLIC DU NIGER 6,50% 2019-2026	10 000	10 000	NC	10 000			71,23	A	650,00	28-mars-25	ACD
TPNE.O2	TRESOR PUBLIC DU NIGER 6,50% 2019 - 2026	10 000	10 000	NC	10 000			497,27	A	650,00	1-août-24	ACD
TPNE.O3	TRESOR PUBLIC DU NIGER 6,5% 2020-2027	8 000	8 000	NC	8 000			399,23	A	520,00	31-juil.-24	ACD
TPNE.O4	TRESOR PUBLIC DU NIGER 6,30% 2	10 000	10 000	NC	10 000			442,38	A	630,00	24-août-24	ACD
TPNE.O5	TPNE 6,15 % 2022-2034	10 000	10 000	NC	10 000			569,63	A	615,00	3-juin-24	ACD
TPNE.O6	TRESOR PUBLIC DU NIGER 6,15% 2022 - 2034	10 000	10 000	NC	10 000			243,65	A	615,00	14-déc.-24	ACD
TPNE.O7	TRESOR PUBLIC DU NIGER 6,25 % 2023-2028	10 000	10 000	NC	10 000			544,74	A	625,00	23-juin-24	ACD
TPTG.O2	TPTG 6% 2022-2037	10 000	10 000	NC	10 000			283,61	A	600,00	16-nov.-24	ACD
<b>TOTAL</b>						<b>32 000</b>	<b>308 800 000</b>					

**OBLIGATIONS REGIONALES**

Code	Description	Montant	Montant	Montant	Montant	Montant	Montant	Montant	Montant	Montant	Montant	Montant
BIDC.04	BIDC-EBID 6,10% 2017-2027	5 000	5 000	5 000	5 000	111	555 000	271,67	A	305,00	16-juin-24	ACD
BIDC.05	BIDC-EBID 6,40% 2019-2026	10 000	10 000	NC	10 000			203,96	S	320,00	12-juil.-24	ACD
BIDC.06	BIDC-EBID 6,50 % 2021-2028	9 000	9 000	NC	9 000			273,32	S	290,90	18-mai-24	ACD
BIDC.07	BIDC-EBID 5,90% 2022-2029	10 000	10 000	NC	10 000			241,80	S	295,00	9-juin-24	ACD
CRRH.010	CRRH-UEMOA 6,10% 2022-2037	10 000	9 900	NC	9 900			157,53	S	305,00	3-août-24	AC
CRRH.02	CRRH-UEMOA 6.10% 2012-2024	10 000	9 800	NC	9 800			186,02	S	305,00	17-juil.-24	AC
CRRH.04	CRRH-UEMOA 6% 2014-2024	10 000	10 000	NC	10 000			211,48	S	300,00	30-juin-24	AC
CRRH.05	CRRH-UEMOA 5.85% 2015-2025	10 000	10 000	NC	10 000			198,20	S	290,90	4-juil.-24	AC
CRRH.06	CRRH-UEMOA 5.85% 2016-2026	10 000	10 000	NC	10 000			200,89	S	292,50	3-juil.-24	ACD
CRRH.07	CRRH-UEMOA 5.95% 2017-2029	5 000	5 000	NC	5 000			140,58	S	148,75	17-mai-24	AC
CRRH.08	CRRH-UEMOA 5.95% 2018-2030	5 833	5 833	NC	5 833.33			136,88	S	173,54	21-juin-24	AC
CRRH.09	CRRH-UEMOA 6.05% 2018-2033	6 667	6 667	NC	6 667			159,06	S	201,67	21-juin-24	AC
<b>TOTAL</b>						<b>111</b>	<b>555 000</b>					

**OBLIGATIONS PRIVEES**

BHSN.01	DIASPORA BONDS BHS 6,25% 2019-	10 000	9 900	NC	9 900			201,50	S	310,79	10-juil.-24	ACD
FBOAD.01	FCTC BOAD DOLI-P 6,10% 2023-2030	8 200	8 200	NC	8 200			65,78	S	252,16	20-sept.-24	AC
FDFINBF.01	FIDELIS FINANCE CAP25 7,00% 2023-2028	10 000	10 000	NC	10 000			611,00	S	658,00	20-mai-24	ACD
FNSBC.01	FCTC NSIA BANQUE 7 % 2020-2025	2 222	2 222	NC	2 222.22			21,54	T	38,11	16-juin-24	ACD
FORBT.01	FCTC ORABANK 7 % 2021-2026	6 111	6 661	NC	6 661.11			45,57	T	104,81	28-juin-24	ACD
FTIMC.01	FCTC TEYLIOM IMMO 7 % 2021-2028	7 083	7 083	NC	7 083.33			79,23	T	121,48	8-juin-24	ACD
ORGT.02	ORAGROUP SA 7,15% 2021-2028	9 000	9 000	NC	9 000			19,34	S	321,75	26-oct.-24	ACD
PADS.03	PAD 6,60% 2020-2027	7 000	7 000	NC	7 000			22,72	S	231,00	19-oct.-24	ACD
PTRC.01	PETRO IVOIRE 6,80% 2022-2029	10 000	10 700	NC	10 700			262,19	S	333,20	15-juin-24	ACD
SNLC.01	SENELEC 6,50% 2018-2025	2 000	2 000	NC	2 000			14,48	S	65,00	27-sept.-24	AC
SNTS.02	SONATEL 6,50% 2020-2027	7 000	7 000	NC	7 000			130,88	S	212,68	16-juil.-24	ACD
<b>TOTAL</b>						<b>0</b>	<b>0</b>					

**SUKUK ET TITRES ASSIMILES**

SUKSN.S2	SUKUK SN 6% 2016-2026	10 000	10 750	NC	10 750			170,00	S	303,33	26-juil.-24	ACD
SUKTG.S1	SUKUK TG 6.5% 2016-2026	10 000	10 000	NC	10 000			164,36	S	373,91	17-août-24	ACD
<b>TOTAL</b>						<b>0</b>	<b>0</b>					
<b>TOTAL - Marché des obligations</b>						<b>32 111</b>	<b>309 355 000</b>					

**Légende :**  
 (#) (\*) Ex-Coupon couru (#)Cours de référence amorti / Coupon couru Ex-c (#)Ex-marge de profits  
 Cours du jour: Ouv.: Ouverture Clôt.: Clôture Moy.: Moyen  
 Type Amort: Type d'Amortissement IF: In Fine AC: Amortissement Constant AD: Amortissement Dégressif ACD: Amortissement Constant Différé  
 Période: Périodicité de paiement des coupons A: Annuelle S: Semestrielle T: Trimestrielle  
 Eché.: Échéance de paiement des intérêts  
 Mentions: NC: Non Coté Ex-c: Ex-coupon ou Ex-droit SP: Suspendu

**INFORMATIONS**
**OPERATIONS EN COURS**

Emetteur	Opération
BANK OF AFRICA ML	Paiement de dividendes de 144 F CFA net par action, le 21/05/2024
SONATEL	Première cotation - FCTC SONATEL C-1 6,40 % 2023-2028 et FCTC SONATEL C-2 6,60 % 2023-2030 - Première cotation le 22 mai 2024
FCTCEPT	Première cotation - FCTC EPT 2023-2038 - Première cotation le 15 mai 2024
SONATEL	Paiement de dividendes de 1 575 F CFA net par action, le 17/05/2024
BANK OF AFRICA BN	Paiement de dividendes de 706 F CFA net par action, le 27/05/2024
BANK OF AFRICA NG	Paiement de dividendes de 609,15 F CFA net par action, le 31/05/2024

**AVIS**

Entité	N°	Nature	Objet
DC/BR	077 - 2024	Paiement Intérêts et remboursement	Paiement des intérêts semestriels et remboursement partiel du capital - BIDC-EBID 6,50% 2021-2028 (BIDC.06)
DC/BR	078 - 2024	Jour férié	Rappel, 09 mai 2024, jour férié
BRVM	085-2024	Suspension de cotation	Suspension du titre TPCI (TAUX DE BASE + SPREAD) % 2022-2029 (TPCI.077)

## COMMUNIQUES

Emetteur	N°	Nature	Objet
ORANGE CI	20240507-2	Communiqué	Communiqué - ORANGE CI
BERNABE CI	20240507	Communiqué-Avis de Convocation	Avis de convocation - Assemblée Générale Ordinaire - BERNABE CI
BERNABE CI	20240507-1	Etats financiers	Etats financiers de synthèse - BERNABE CI

**QUANTITES RESIDUELLES**
**MARCHE DES ACTIONS**

Symbole	Titre	Quantité résiduelle à l'achat	Cours Achat / Vente			Quantité résiduelle à la vente	Cours de Référence
ABJC	SERVAIR ABIDJAN CI	16 185	1,700	/	1,720	627	1 705
BICC	BICI CI	3	7,920	/	7,980	11	7 915
BNBC	BERNABE CI			/	Marché	619	1 070
BOAB	BANK OF AFRICA BN	3	7,250	/	7,305	61	7 310
BOABF	BANK OF AFRICA BF	200	6,420	/	6,590	237	6 590
BOAC	BANK OF AFRICA CI	12	6,605	/	6,715	247	6 715
BOAM	BANK OF AFRICA ML	59	1,705	/	1,710	1 242	1 710
BOAN	BANK OF AFRICA NG	436	5,700	/	5,975	526	5 975
BOAS	BANK OF AFRICA SENEGAL	1 180	3,850	/	3,980	67	3 850
CABC	SICABLE CI	22	925	/	995	440	925
CBIBF	CORIS BANK INTERNATIONAL	56	9,105	/	9,495	112	9 495
CFAC	CFAO MOTORS CI	23	730	/	755	1 700	755
CIEC	CIE CI	35	1,760	/	1,780	321	1 780
ECOC	ECOBANK COTE D'IVOIRE	80	6,650	/	6,700	484	6 700
ETIT	ECOBANK TRANS. INCORP. TG	569 541	16	/	17	370 301	16
FTSC	FILTISAC CI	38	1,940	/	1,950	1 006	1 950
NEIC	NEI-CEDA CI			/	755	760	755
NSBC	NSIA BANQUE COTE D'IVOIRE	15	5,695	/	5,800	3 116	5 800
NTLC	NESTLE CI	30	7,105	/	7,630	28	7 630
ONTBF	ONATEL BF	106	2,455	/	2,600	337	2 600
ORAC	ORANGE COTE D'IVOIRE	271	11,000	/	11,005	23	11 000
ORGT	ORAGROUP TOGO	5	1,995	/	2,050	1 446	2 050
PALC	PALM CI	7	5,800	/	6,000	1 138	6 000
PRSC	TRACTAFRIC MOTORS CI			/	2,280	9	2 280
SAFC	SAFCA CI			/	Marché	801	1 190
SCRC	SUCRIVOIRE	2 315	430	/	460	4 631	460
SDCC	SOE CI	15	4,755	/	4,940	115	4 950
SDSC	BOLLORE			/	Marché	64 878	1 355
SEMC	CROWN SIEM CI			/			700
SGBC	SOCIETE GENERALE COTE D'IVOIRE	8 947	17,550	/	17,750	1 641	17 750
SHEC	VIVO ENERGY CI	293	770	/	780	23	780
SIBC	SOCIETE IVOIRIENNE DE BANQUE	2 664	5,425	/	5,500	4 990	5 500
SICC	SICOR CI			/	3,650	32	3 645
SIVC	AIR LIQUIDE CI	3	675	/	735	1 000	675
SLBC	SOLIBRA CI			/			83 250
SMBC	SMB CI	41	11,210	/	11,250	157	11 210
SNTS	SONATEL SN	288	19,300	/	19,450	351	19 300
SOGC	SOGB CI	15	3,060	/	3,195	781	3 195
SPHC	SAPH CI	36	2,300	/			2 180
STAC	SETAO CI	116	700	/	790	1 207	755
STBC	SITAB CI			/	6,860	147	6 860
SVOC	MOVIS CI			/			2 395
TTLC	TOTAL CI	188	1,885	/	1,900	273	1 885
TTLS	TOTAL SN	6	2,390	/	2,400	70	2 390
UNLC	UNILEVER CI			/	6,000	16	6 000
UNXC	UNIWAX CI	200	380	/	400	71	400



## QUANTITES RESIDUELLES

### MARCHE DES DROITS

Symbole	Titre	Quantité résiduelle à l'achat	Cours Achat / Vente	Quantité résiduelle à la vente	Cours de Référence
---------	-------	-------------------------------	---------------------	--------------------------------	--------------------

**QUANTITES RESIDUELLES**
**MARCHE DES OBLIGATIONS**

Symbole	Titre	Quantité résiduelle à l'achat	Cours Achat / Vente	Quantité résiduelle à la vente	Cours de Référence	
BHSN.O1	DIASPORA BONDS BHS 6,25% 2019-		/		9 900	
FBOAD.O1	FCTC BOAD DOLI-P 6,10% 2023-2030		/		8 200	
FDINBF.O1	FIDELIS FINANCE CAP25 7,00% 2023-2028		/		10 000	
FNSBC.O1	FCTC NSIA BANQUE 7 % 2020-2025	20	2,222.22	/	2 222	
FORBT.O1	FCTC ORABANK 7 % 2021-2026		/	6,233.33	221	6 661
FTIMC.O1	FCTC TEYLIOM IMMO 7 % 2021-2028		/	7,083.33	11 385	7 083
ORGT.O2	ORAGROUP SA 7,15% 2021-2028		/	9,000	1 523	9 000
PADS.O3	PAD 6,60% 2020-2027		/			7 000
PTRC.O1	PETRO IVOIRE 6,80% 2022-2029		/	10,100	900	10 700
SNLC.O1	SENELEC 6,50% 2018-2025		/			2 000
SNTS.O2	SONATEL 6,50% 2020-2027		/	7,000	6 013	7 000
EOM.O10	ETAT DU MALI 6,20 % 2022-2029		/			9 890
EOM.O11	ETAT DU MALI 6,40 % 2023-2030		/			10 000
EOM.O12	ETAT DU MALI 6,50 % 2023-2030		/			9 900
EOM.O3	ETAT DU MALI 6,50 % 2018-2025		/			4 000
EOM.O4	ETAT DU MALI 6,50% 2019-2027		/			8 000
EOM.O5	ETAT DU MALI 6,50% 2020-2028		/			8 000
TPTG.O2	TPTG 6% 2022-2037		/			10 000
TPNE.O2	TRESOR PUBLIC DU NIGER 6,50% 2019 - 2026		/	10,000	10	10 000
TPNE.O3	TRESOR PUBLIC DU NIGER 6,5% 2020-2027		/			8 000
TPNE.O4	TRESOR PUBLIC DU NIGER 6,30% 2		/			10 000
TPNE.O5	TPNE 6,15 % 2022-2034		/	10,000	133	10 000
TPNE.O6	TRESOR PUBLIC DU NIGER 6,15% 2022 - 2034		/			10 000
TPNE.O7	TRESOR PUBLIC DU NIGER 6,25 % 2023-2028		/			10 000
TPCI.O82	TPCI 6,00% 2023-2030		/	10,000	20 000	10 000
TPCI.O83	TPCI 5,90 % 2023-2028		/	10,000	19 980	10 000
TPCI.O84	TPCI 6,00 % 2023-2030		/			10 000
TPCI.O85	TPCI 5,90 % 2023 - 2028		/			9 800
TPCI.O86	TPCI 6,00 % 2023 - 2030		/			10 000
TPNE.O1	TRESOR PUBLIC DU NIGER 6,50% 2019-2026		/			10 000
TPCI.O76	TPCI 5,75% 2022-2032		/			10 000
TPCI.O77	TPCI (TAUX DE BASE + SPREAD) % 2022-2029		/			10 000
TPCI.O78	TPCI 5,65% 2022-2029		/			10 000
TPCI.O79	TPCI 5,75% 2023-2030		/	10,000	70	10 000
TPCI.O80	TPCI 6% 2023-2030		/	9,900	450	10 000
TPCI.O81	TPCI 5,90% 2023-2028		/			10 000
TPCI.O70	TPCI 5,75 % 2022-2037		/			10 300
TPCI.O71	TPCI 5,65% 2022-2032		/			10 150
TPCI.O72	TPCI 5,65% 2022-2029		/			10 000
TPCI.O73	TPCI 5,75% 2022-2032		/	10,000	14 990	10 000
TPCI.O74	TPCI 5,85% 2022-2042		/			10 000
TPCI.O75	TPCI 5,65% 2022-2029		/			10 700
TPCI.O64	TPCI 5,80 % 2021 - 2028		/			10 000
TPCI.O65	TPCI 5,90 % 2021-2031		/			10 700
TPCI.O66	TPCI 5,90% 2021-2031		/			9 950
TPCI.O67	TPCI 5,90 % 2021-2036		/			10 200
TPCI.O68	TPCI 5,90 % 2022-2037		/			10 000
TPCI.O69	TPCI 5,75 % 2022-2037		/			10 000
TPCI.O58	TPCI 5,80% 2021-2028		/			8 000
TPCI.O59	TPCI 5,90% 2021-2031		/			9 056

TPCI.060	TPCI 5,80% 2021-2028	/				10 000
TPCI.061	TPCI 5,90% 2021-2031	/				10 050
TPCI.062	TPCI 5,80 % 2021 -2028	/				9 900
TPCI.063	TPCI 5,90% 2021 -2031	/				10 000
TPCI.052	TPCI 5,90 % 2020 -2030	/				9 013
TPCI.053	TPCI 5,80% 2020-2027	/				8 480
TPCI.054	TPCI 5,90% 2020-2030	/				8 750
TPCI.055	TPCI 5,80% 2020 -2027	/				8 400
TPCI.056	TPCI 5,90% 2020- 2030	/				9 450
TPCI.057	TPCI 5,80% 2020-2027	/				7 680
TPCI.046	TPCI 5,90% 2020 - 2030	/				8 925
TPCI.047	TPCI 5,80% 2020 - 2027	/				8 200
TPCI.048	TPCI 5,80% 2020- 2027	/				7 920
TPCI.049	TPCI 5,90% 2020- 2030	/				8 824
TPCI.050	TPCI 5,90% 2020-2030	/				8 750
TPCI.051	TPCI 5,80 % 2020-2027	/				8 000
TPCI.040	TPCI 5,75% 2019-2026	/				6 000
TPCI.041	TPCI 5,80% 2020-2027	/	10,000		100	9 650
TPCI.042	TPCI 5,90% 2020-2030	/				10 000
TPCI.043	TPCI 5,90% 2020 - 2030	/				10 000
TPCI.044	TPCI 5,80% 2020 - 2027	/				9 900
TPCI.045	TPCI 5,80% 2020 -2027	/				8 000
TPCI.034	TPCI 6% 2019-2029	/				6 250
TPCI.035	TPCI 5,75% 2019 -2026	/				10 250
TPCI.036	TPCI 5,75% 2019- 2026	/				10 000
TPCI.037	TPCI 5,80% 2019-2026	/	6,000		66	6 000
TPCI.038	TPCI 5,75% 2019-2026	/				6 000
TPCI.039	TPCI 5,75% 2019 - 2026	/				6 420
TPCI.028	TPCI 6% 2018 - 2026	/				10 000
TPCI.029	TPCI 6% 2018-2026	/				9 700
TPCI.030	TPCI 5,95% 2018-2025	/				4 000
TPCI.031	TPCI 5,75% 2019 - 2026	/				10 230
TPCI.032	TPCI 2,23% 2019-2026	/				10 000
TPCI.033	TPCI 5.75% 2019-2026	/				4 160
TPCI.022	TPCI 5.90% 2016 - 2026	/				10 000
TPCI.023	TPCI 5.90% 2016-2026	/	10,000		26	10 000
TPCI.024	TPCI 6.25% 2017-2029	/				10 001
TPCI.025	TPCI 5,95% 2017-2024 A	/				10 000
TPCI.026	TPCI 5,95% 2017-2024 B	/				10 000
TPCI.027	TPCI 6% 2017-2025	/				10 250
TPBJ.06	TPBJ 5,75% 2022-2037	/	10,000		10 000	10 000
TPBJ.07	TPBJ 5,70% 2023-2030	/				10 001
TPBJ.08	TPBJ 6,20% 2023-2038	/				10 000
TPCI.017	TPCI 3% 2014-2024	/				10 000
TPCI.019	TPCI 5.99% 2015-2025	/				10 000
TPCI.021	TPCI 6% 2016-2028	/				10 000
TPBF.07	TPBF 6,50% 2018- 2025	/	10,000		18	9 895
TPBF.08	TPBF 6,50% 2019-2027	/				10 000
TPBF.09	TPBF 6,50% 2019 - 2027	/	10,600		585	10 600
TPBJ.03	TPBJ 6,50% 2020-2028	/				10 020
TPBJ.04	TPBJ 5,50 % 2022-2037	/				10 000
TPBJ.05	TPBJ 5,85 % 2022-2042	/	10,000		511	10 000
TPBF.016	ETAT DU BURKINA 6% 2023-2028	/				10 000
TPBF.017	TPBF 6,30 % 2023-2030	/				10 000
TPBF.018	TPBF 6,50% 2023-2033	5	10,000	/		10 000

TPBF.O4	TPBF 6.50% 2017-2027			/			10 000
TPBF.O5	TPBF 6,50% 2017-2024			/			10 000
TPBF.O6	TPBF 6.50% 2018-2025			/	10,000	9	10 000
TPBF.O10	TPBF 6,50% 2020 - 2028			/			6 667
TPBF.O11	TPBF 6,50 % 2020-2028			/			7 501
TPBF.O12	TPBF 6.50% 2021-2031			/			10 000
TPBF.O13	TPBF 6,50 % 2021 - 2031			/	10,000	66	10 000
TPBF.O14	TPBF 6,30% 2022-2034			/	10,000	774	10 000
TPBF.O15	ETAT DU BURKINA 6,30 % 2022-2			/	10,000	9 911	9 999
EOS.O12	ETAT DU SENEGAL 6,15 % 2023-2028			/			10 000
EOS.O13	ETAT DU SENEGAL 6,30 % 2023-2030			/			10 000
EOS.O14	ETAT DU SENEGAL 6,50 % 2023-2033			/			10 000
EOS.O7	ETAT SENEGAL 6.30% 2015-2025			/	10,000	10	10 000
EOS.O8	ETAT DU SENEGAL 5,95% 2022-2034			/			10 000
EOS.O9	ETAT DU SENEGAL 6,00 % 2023-20			/			9 800
EOM.O6	ETAT DU MALI 6,50% 2020-2027			/	8,000	33	8 000
EOM.O7	ETAT DU MALI 6.50% 2021-2031			/	8,750	150	8 749
EOM.O8	ETAT DU MALI 6,20 % 2022-2032			/			10 000
EOM.O9	ETAT DU MALI 6,30% 2022-2032			/	10,000	40	10 000
EOS.O10	ETAT DU SENEGAL 6,15 % 2023-2030			/			10 000
EOS.O11	ETAT DU SENEGAL 6,35 % 2023-2033			/			10 000
BIDC.O4	BIDC-EBID 6.10% 2017-2027	80	5,000	/			5 000
BIDC.O5	BIDC-EBID 6,40% 2019-2026			/			10 000
BIDC.O6	BIDC-EBID 6,50 % 2021-2028	78	9,000	/			9 000
BIDC.O7	BIDC-EBID 5,90% 2022-2029			/	10,000	9 961	10 000
CRRH.O10	CRRH-UEMOA 6,10% 2022-2037			/	10,000	3 288	9 900
CRRH.O2	CRRH-UEMOA 6.10% 2012-2024			/			9 800
CRRH.O4	CRRH-UEMOA 6% 2014-2024			/			10 000
CRRH.O5	CRRH-UEMOA 5.85% 2015-2025			/			10 000
CRRH.O6	CRRH-UEMOA 5.85% 2016-2026			/			10 000
CRRH.O7	CRRH-UEMOA 5.95% 2017-2029			/			5 000
CRRH.O8	CRRH-UEMOA 5.95% 2018-2030			/			5 833
CRRH.O9	CRRH-UEMOA 6.05% 2018-2033			/			6 667

## SUKUK ET TITRES ASSIMILES

Symbole	Titre	Quantité résiduelle à l'achat	Cours Achat / Vente	Quantité résiduelle à la vente	Cours de Référence
SUKSN.S2	SUKUK SN 6% 2016-2026		/		10 750
SUKTG.S1	SUKUK TG 6.5% 2016-2026	141	10,000 /		10 000

**CALENDRIER DES ASSEMBLEES GENERALES**
**ANNEE : 2024**

Société	Nature	Date	Heure	Lieu
BERNABE CI	Ordinaire	20/06/2024	10:00:00	ABIDJAN, salle de conférence GEWELS de la Maison du Patronat Ivoirien (CGECI) au Plateau
SETAO CI	Ordinaire	30/05/2024	10:00:00	Hôtel TIAMA (salon EBENE)
NEI-CEDA CI	Ordinaire	28/05/2024	10:00:00	Hôtel TIAMA, Abidjan - Plateau
SGB CI	Mixte	28/05/2024	09:00:00	Espace Latrille Events, sis à Abidjan Commune de Cocody, aux Deux-Plateaux Boulevard Latrille
SOGB	Ordinaire	24/05/2024	10:30:00	Immeuble CRRAE - UEMOA sis à Abidjan Plateau
NSBC	Ordinaire	23/05/2024	10:30:00	Amphithéâtre de la Caisse de Retraite par Répartition avec Epargne de l'UMOA (CRRAE-UMOA), sis à Abidjan-Plateau, boulevard Botreau ROUSSEL
ECOBANK CI	Ordinaire	25/04/2024	10:00:00	Hôtel Radisson Blu, sis à Abidjan Port-Bouët, route de l'Aéroport International Félix Houphouët Boigny
SONATEL	Ordinaire	25/04/2024	10:00:00	PAR VISIOCONFERENCE dans ses locaux situés au Technopole à Dakar
BANK OF AFRICA ML	Ordinaire	23/04/2024	09:30:00	Siège de la banque à l'Immeuble BANK OF AFRICA, Avenue du Mali, Quartier ACI 2000
BANK OF AFRICA SN	Ordinaire	18/04/2024	09:30:00	Immeuble Elan II au 2ème Etage, Almadies, Zone 12, Route de Ngor à Dakar
ORANGE CI	Ordinaire	16/04/2024	10:00:00	Siège de la société, sis à Abidjan, Cocody Riviera Golf, Boulevard de France, Immeuble Orange Village
BANK OF AFRICA BN	Ordinaire	12/04/2024	09:00:00	Hôtel Golden Tulip à Cotonou
CORIS BANK INTERNATIONAL	Ordinaire	12/04/2024	09:00:00	Sopatel Hôtel Silmandé
SICABLE	Ordinaire	05/04/2024	10:00:00	Hôtel TIAMA, ABIDJAN
BANK OF AFRICA NG	Ordinaire	04/04/2024	10:00:00	Centre de Formation de BOA-NIGER (BOA-Siège)
BANK OF AFRICA BF	Ordinaire	28/03/2024	10:00:00	Salle WANGO I à l'hôtel LANCASTER (EX LAICO HOTEL) OUAGA 2000
BANK OF AFRICA CI	Ordinaire	28/03/2024	10:00:00	Salle Fromager de l'hôtel IVOTEL du Plateau (10ème étage)
AIR LIQUIDE CI	Ordinaire	10/01/2024	10:00:00	Salle de conférence de la CRRAE-UMOA

# L'actualité de la BRVM sur nos plateformes digitales

## Infos BRVM

Pour recevoir les informations boursières par SMS, souscrivez :



Côte d'Ivoire : \*430#  
Bénin : \*430\*15#



Côte d'Ivoire : #139#  
Burkina Faso : \*310#



Côte d'Ivoire : \*431#  
Niger : \*512\*9#  
Togo : \*310#

## Site web

[www.brvm.org](http://www.brvm.org)



## Application Mobile

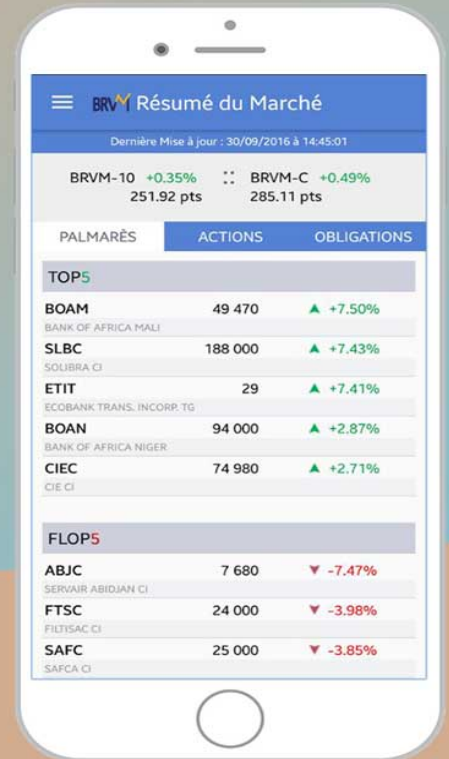

Nous suivre sur :





# AVIS N° 085 - 2024 / BRVM / DG

## Suspension de l'emprunt obligataire TPCI (TX DE BASE + SPREAD) % 2022-2029

La Bourse Régionale des Valeurs Mobilières (BRVM) informe le public et les intervenants du marché qu'elle a procédé, le mardi 07 mai 2024, à la suspension de la cotation de l'emprunt obligataire TPCI (TX DE BASE + SPREAD) % 2022-2029 en raison de l'absence de communication de la part de l'Emetteur, relativement au taux de base correspondant à la période allant du 12 mai au 11 août 2024.

Pour toute information complémentaire concernant cet Avis, veuillez contacter la BRVM à son siège ou les Antennes Nationales de Bourse établies dans chaque pays de l'UEMOA.

Fait à Abidjan, le 07 mai 2024

Pour le Directeur Général de la BRVM,  
Le Directeur du Département des  
Finances, de l'Administration et des  
Ressources Humaines,  
Chargé de l'Interim

Maxime DESSOU

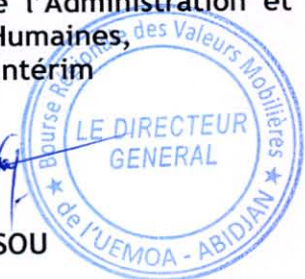

AK  
May

**AVIS N° 077-2024 / DC/BR / DG**

**BIDC-EBID 6,50 % 2021-2028**

**Paiement des intérêts semestriels et  
remboursement partiel du capital**

Le Dépositaire Central / Banque de Règlement porte à la connaissance des teneurs de compte-conservateurs, que la Banque d'Investissement et de Développement de la CEDEAO (BIDC) procédera, le **18 mai 2024**, au paiement des intérêts semestriels et au remboursement partiel du capital de l'emprunt obligataire dénommé « BIDC-EBID 6,50% 2021-2028 » pour un montant global de **6 454 508 197 FCFA (six milliards quatre cent cinquante-quatre millions cinq cent huit mille cent quatre-vingt-dix-sept FCFA)**.

Pour toute information complémentaire, les intéressés sont priés de contacter la Société de Gestion et d'Intermédiation chargée du service financier de cette opération : IMPAXIS SECURITIES, BP 45545 Dakar Fann, Sénégal - Tél. : (+221) 33 869 31 40 - Fax : (+221) 33 864 53 41.

Fait à Abidjan, le 06 mai 2024

Le Directeur Général



  
Birahim DIOUF



**AVIS N° 078-2024 / DC/BR / DG****JOUR FERIE****Fête de l'Ascension - Jeudi 9 mai 2024**

Le Dépositaire Central / Banque de Règlement porte à la connaissance des teneurs de compte-conservateurs, que le jeudi 9 mai 2024, jour de la fête de l'Ascension, étant férié en Côte d'Ivoire, il n'y aura pas de séance de Règlement/Livraison ce jour.

Les séances de Règlement/Livraison reprendront le vendredi 10 mai 2024.

Pour toute information complémentaire, veuillez contacter le DC/BR à son siège :  
Tour SAMA 1er étage, Avenue Lamblin, Plateau, 04 BPM 821 Abidjan 04 - Tél. : (+225)  
27 20 33 29 60 ; Email : [srl@dcbruemoa.org](mailto:srl@dcbruemoa.org).

Fait à Abidjan, le 07 mai 2024



Le Directeur Général

Birahim DIOUF



Abidjan, le 03 Mai 2024

**Note d'information : Nouvelles nominations au sein du Groupe Orange Côte d'Ivoire**

Le Groupe Orange Côte d'Ivoire informe les investisseurs et actionnaires des évolutions suivantes au sein de son organisation.

A l'occasion de sa séance du 12 avril 2024, le Conseil d'Administration d'Orange Burkina Faso a procédé à la nomination de Madame Nafy COULIBALY SILUE en qualité de Directrice Générale d'Orange Burkina Faso.

Par ailleurs, le Conseil d'Administration d'Orange Côte d'Ivoire lors de sa séance du 16 avril 2024 a nommé Monsieur Mamadou COULIBALY en qualité de Directeur Général Adjoint et Chief Operating Officer d'Orange Côte d'Ivoire.

L'ensemble de ces nominations a pris effet le 1<sup>er</sup> mai 2024.

**Le Directeur Général**

**Mamadou BAMBA**

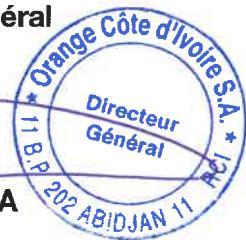



## BERNABÉ CÔTE D'IVOIRE

Société Anonyme avec Conseil d'Administration au Capital de 1.656.000.000 FCFA  
Siège social : 99 et 175, Boulevard de Marseille Abidjan – Zone 3  
01 BP 1867 ABIDJAN 01 - RCCM CI-ABJ-1962-B-758

-----

### AVIS DE CONVOCATION

Mesdames, Messieurs, les Actionnaires de la Société BERNABÉ CÔTE D'IVOIRE, sont priés d'assister à **L'ASSEMBLÉE GÉNÉRALE ORDINAIRE** qui se tiendra à ABIDJAN, à la salle de conférence **GEWELS** de la **Maison du Patronat Ivoirien (CGECI) au Plateau**

**Le Jeudi 20 Juin 2024 à 10 H**

A l'effet de délibérer sur l'Ordre du Jour suivant :

1. Lecture du rapport du Conseil d'Administration sur la marche de la société pendant l'exercice clos le 31 décembre 2023 et du rapport sur la gouvernance, le contrôle interne et la gestion des risques ;
2. Lecture du Rapport des Commissaires aux Comptes sur les Etats Financiers annuels de l'exercice 2023 et approbation desdits comptes ;
3. Lecture et approbation du rapport spécial des Commissaires Aux Comptes relatifs aux conventions réglementées visées aux articles 438 à 448 de l'Acte uniforme de l'OHADA relatif au Droit des Sociétés commerciales et du GIE ;
4. Quitus aux Administrateurs et décharge aux Commissaires Aux Comptes ;
5. Affectation et répartition des résultats de l'exercice clos le 31 décembre 2023 ;
6. Renouvellement du mandat de deux (2) Commissaires aux comptes suppléants ;
7. Fixation du montant des indemnités de fonction allouées aux Administrateurs pour l'exercice 2024 ;
8. Questions diverses ;
9. Pouvoir en vue de l'accomplissement des formalités pour formalités.

Les propriétaires d'actions seront admis à l'ASSEMBLÉE sur justification de leur identité et à condition que le transfert à leur nom de leurs actions ait été effectué sur le registre de la Société **(05) CINQ JOURS AU MOINS AVANT L'ASSEMBLÉE.**

Les pouvoirs des mandataires devront être déposés à l'ASSEMBLÉE en entrant en séance ou adressés à la Société BERNABÉ CÔTE D'IVOIRE 01 BP 1867 ABIDJAN 01.

« Tout Actionnaire peut exercer son droit de communication comme prévu aux articles 525 et suivants de l'Acte Uniforme sur les Sociétés Commerciales ».

**LE CONSEIL D'ADMINISTRATION**



**ETATS FINANCIERS DE SYNTHESE AU 31/12/2023**

Société Anonyme avec conseil d'administration au capital de 1.656.000.000 F.CFA

Siège social : 99, boulevard de Marseille Zone 3

01 BP 1867 ABIDJAN 01 - R.C.C.M. : ABJ-62-D-758 - C.C. N° 0100758 E

0

BILAN AU 31 DECEMBRE 2023 (en millions de francs CFA)		
	2023	2022
<b>ACTIF</b>		
Immobilisations incorporelles	284	328
Immobilisations corporelles	6 753	7 484
Immobilisations financières	81	77
<b>TOTAL ACTIF IMMOBILISE</b>	<b>7 118</b>	<b>7 889</b>
Actif circulant HAO	-	-
Stocks et encours	31 131	29 576
Créances et emplois assimilés	13 496	13 991
<b>TOTAL ACTIF CIRCULANT</b>	<b>44 627</b>	<b>43 566</b>
Titres de placement	-	-
Valeurs à encaisser	414	629
Banques, chèques postaux, caisse et assimilés	1 011	2 567
<b>TOTAL TRESORERIE ACTIF</b>	<b>1 425</b>	<b>3 196</b>
Ecart de conversion -Actif	2	1
<b>TOTAL GENERAL</b>	<b>53 173</b>	<b>54 652</b>
<b>PASSIF</b>		
2023	2022	
Capital	1 656	1 656
Primes et réserves	16 049	15 344
<b>Résultat net de l'exercice (bénéfice + ou perte -)</b>	<b>36</b>	<b>1 809</b>
Autres capitaux propres	3	6
<b>TOTAL CAPITAUX PROPRES ET RESSOURCES ASSIMILEES</b>	<b>17 743</b>	<b>18 815</b>
Emprunts et dettes financières diverses	649	1 477
Provisions pour risques et charges	821	771
<b>TOTAL DETTES FINANCIERES ET RESSOURCES ASSIMILEES</b>	<b>1 470</b>	<b>2 248</b>
<b>TOTAL RESSOURCES STABLES</b>	<b>19 213</b>	<b>21 063</b>
Dettes circulantes HAO	-	-
Clients, avances reçues	549	794
Fournisseurs d'exploitation	13 137	14 471
Dettes fiscales et sociales	1 975	2 418
Autres dettes	128	96
<b>TOTAL PASSIF CIRCULANT</b>	<b>15 789</b>	<b>17 779</b>
Banques, crédits d'escompte	-	-
Banques, établissements financiers et crédits de trésorerie	18 161	15 740
<b>TOTAL TRESORERIE PASSIF</b>	<b>18 161</b>	<b>15 740</b>
Ecart de conversion-Passif	10	69
<b>TOTAL GENERAL</b>	<b>53 173</b>	<b>54 652</b>

COMPTE DE RESULTAT AU 31 DECEMBRE 2023 (en millions de francs CFA)		
	2023	2022
<b>CHIFFRE D'AFFAIRES</b>	<b>45 955</b>	<b>51 384</b>
+Production immobilisée	90	110
+Autres produits	1 805	1 359
+Transferts de charges d'exploitation	434	330
-Achats de marchandises	33 964	36 860
-Autres charges externes	7 641	7 618
<b>VALEUR AJOUTEE</b>	<b>6 679</b>	<b>8 705</b>
-Charges de personnel	3 974	4 268
<b>EXCEDENT BRUT D'EXPLOITATION</b>	<b>2 704</b>	<b>4 437</b>
+Reprises d'amortissements, provisions et dépréciations	560	502
-Dotations aux amortissements, aux provisions et dépréciations	1 694	1 922
<b>RESULTAT D'EXPLOITATION</b>	<b>1 571</b>	<b>3 017</b>
+Revenus financiers et assimilés	89	41
+Reprises de provisions et dépréciations financières	-	-
-Frais financiers et charges assimilées	791	615
-Dotations aux provisions et aux dépréciations financières	-	-
<b>RESULTAT FINANCIER</b>	<b>(703)</b>	<b>(574)</b>
<b>RESULTAT DES ACTIVITES ORDINAIRES</b>	<b>868</b>	<b>2 443</b>
+Produits des cessions d'immobilisations	2	10
+Autres produits HAO	3	3
-Valeurs comptables des cessions d'immobilisations	0	1
-Autres charges HAO	-	-
<b>RESULTAT HORS ACTIVITES ORDINAIRES</b>	<b>5</b>	<b>12</b>
-Participation des travailleurs	-	-
-Impôts sur le résultat	837	647
<b>RESULTAT NET</b>	<b>36</b>	<b>1 809</b>

TABLEAU FINANCIER DES RESSOURCES ET EMPLOIS AU 31 DECEMBRE 2023 (en millions de francs CFA)		
	2023	2022
<b>Trésorerie au 1<sup>er</sup> Janvier</b>	<b>(12 545)</b>	<b>(7 995)</b>
Trésorerie actif (N-1) - Trésorerie passif (N-1)	-	-
<b>Flux de trésorerie provenant des activités opérationnelles</b>		
+Capacité d'Autofinancement Global (CAFG)	1 185	3 520
- Actif circulant HAO	-	-
- Variation des stocks	(1 555)	(4 168)
- Variation des créances	494	(3 145)
+ Variation du passif circulant	(1 991)	(177)
<b>Variation du BF lié aux activités opérationnelles</b>		
<b>Flux de trésorerie provenant des activités opérationnelles</b>	<b>(1 867)</b>	<b>(3 969)</b>
<b>Flux de trésorerie provenant des activités d'investissements</b>		
- Décaissements liés aux acquisitions d'immobilisations incorporelles	4	24
- Décaissements liés aux acquisitions d'immobilisations corporelles	435	718
- Décaissements liés aux acquisitions d'immobilisations financières	8	9
+ Encaissements liés aux cessions d'immobilisations incorporelles et corporelles	2	10
+ Encaissements liés aux cessions d'immobilisations financières	4	16
<b>Flux de trésorerie provenant des activités d'investissements</b>	<b>(441)</b>	<b>(725)</b>
<b>Flux de trésorerie provenant du financement par les capitaux propres</b>		
+ Augmentations de capital par apports nouveaux	-	-
+ Subventions d'investissement reçues	-	-
- Prélèvements sur le capital	-	-
- Dividendes versés	1 104	-
<b>Flux de trésorerie provenant du financement par les capitaux propres</b>	<b>(1 104)</b>	
<b>Flux de trésorerie provenant du financement par les capitaux étrangers</b>		
+ Emprunts	530	1 500
+ Autres dettes financières	50	0
+ Remboursements des emprunts et autres dettes financières	1 359	1 356
<b>Flux de trésorerie provenant du financement par les capitaux étrangers</b>	<b>(778)</b>	<b>144</b>
<b>Flux de trésorerie provenant des activités de financement</b>	<b>(1 882)</b>	<b>144</b>
<b>VARIATION DE LA TRESORERIE NETTE DE LA PERIODE</b>	<b>(4 190)</b>	<b>(4 550)</b>
<b>Trésorerie nette au 31 décembre</b>	<b>(16 735)</b>	<b>(12 545)</b>
Contrôle Trésorerie actif N - Trésorerie passif N - 1	-	-

**PROJET D'AFFECTATION DE RESULTAT**  
de l'exercice clos au 31 décembre 2023  
(en millions de Francs CFA)

Des projets de comptes de l'exercice clos au 31 décembre 2023 vérifiés par les Commissaires aux Comptes, il ressort :

Bénéfice net Exercice 2023 :	36	FCFA
Report à nouveau antérieur :	13 250	
Bénéfice distribuable:	13 286	
Total dividendes brut à distribuer	0	
Solde au Report à Nouveau	13 286	

Ces états seront soumis à l'approbation de l'Assemblée Générale Ordinaire du Jeudi 20 Juin 2024.

29 avril 2024

## CALENDRIER DE PAIEMENT DES DIVIDENDES

ANNEE : 2024

Titres	Montant du dividende net par action en FCFA	Numéro de l'Avis	Date de publication de l'Avis au BOC	Ex-dividende	Date de paiement du dividende
				T-2	T
BOA COTE D'IVOIRE	684	057-2024 BRVMDG	04/04/2024	25/04/2024	29/04/2024
BOA BURKINA FASO	704	058-2024 BRVMDG	04/04/2024	02/05/2024	06/05/2024
SONATEL SENEGAL	1 575	080-2024 BRVMDG	26/04/2024	15/05/2024	17/05/2024
BOA MALI	144	082-2024 BRVMDG	29/04/2024	16/05/2024	21/05/2024
BOA BENIN	706	070-2024 BRVMDG	22/04/2024	23/05/2024	27/05/2024
BOA NIGER	609,15	059-2024 BRVMDG	05/04/2024	29/05/2024	31/05/2024



BULLETIN OFFICIEL



OPCVM: FONDS COMMUNS DE PLACEMENT ET SOCIÉTÉS D'INVESTISSEMENT A CAPITAL VARIABLE

mardi 7 mai 2024

Sociétés de gestion	Dépositaire	OPCVM	Catégorie	Valeur Liquidative							
				Origine	Précédente		Actuelle		Variation		
					Valeur	Date	Valeur	Date	Date	BrèveDate	
<b>QUOTIDIENNES</b>											
AFRICABOURSE ASSET MANAGEMENT	AFRICABOURSE SA	FCP AAM CAPITAL SUR	M	5 000	8 236,45	27/11/2023	ND	ND	10/10/2012	-	-
		FCP AAM EPARGNE CROISSANCE	D	5 000	8 553,41	03/05/2024	ND	ND	19/11/2012	-	-
		FCP AAM OBLIGATIS	OATC	5 000	8 554,76	03/05/2024	ND	ND	12/09/2012	-	-
AFRICAM SA	SBIF	FCP AAM EPARGNE ACTION	A	5 000	5 908,52	03/05/2024	ND	ND	16/01/2017	-	-
		FCP EXPANSIO	D	5 000	9 758,73	14/07/2023	ND	ND	01/01/2013	-	-
		FCP SECURITAS	OMLT	5 000	7 357,96	14/07/2023	ND	ND	01/01/2013	-	-
AFRICANA DE GESTION D'ACTIFS	SGI AGI	FCP VALORIS	A	5 000	9 000,43	14/07/2023	ND	ND	01/01/2013	-	-
		FCP CAPITAL PLUS	D	1 000	1 349,05	03/05/2024	1 349,21	06/05/2024	11/03/2019	34,92%	0,01%
		FCP CONFORT PLUS	OMLT	1 000	1 347,96	03/05/2024	1 344,44	06/05/2024	11/03/19	34,44%	-0,261%
ATLANTIC ASSET MANAGEMENT	ATLANTIQUE FINANCE	FCP ATLANTIQUE CROISSANCE	D	5 000	5 313,00	18/04/2024	ND	ND	30/05/2015	-	-
		FCP ATLANTIQUE LIQUIDITE	OCT	5 000	6 259,87	18/04/2024	ND	ND	12/07/2019	-	-
		FCP ATLANTIQUE ACTIONS	A	5 000	8 291,19	18/04/2024	ND	ND	25/10/2019	-	-
		FCP ATLANTIQUE SERENITE	OMLT	5 000	6 517,93	18/04/2024	ND	ND	12/07/2019	-	-
		FCP ATLANTIQUE HORIZON	D	5 000	7 858,51	18/04/2024	ND	ND	25/10/2019	-	-
BNI GESTION	BNI FINANCES	FCP ATLANTIQUE SECURITE	OMLT	5 000	6 898,59	18/04/2024	ND	ND	30/05/2015	-	-
		FCP CAPITAL CROISSANCE	D	10 000	ND	17/08/2023	ND	18/08/2023	-	-	
		OBLIG SECURITE	OMLT	10 000	9 930,44	18/08/2023	ND	ND	06/06/2014	-	-
BOA ASSET MANAGEMENT	BOA CAPITAL SECURITIES	FCP DYNAMIC SAVINGS	A	10 000	ND	17/08/2023	ND	18/08/2023	-	-	
		FCP Emergence	D	5 000	7 557,13	02/05/2024	ND	ND	Fev. 2010	-	-
		FCP Tresor Monea	OCT	25 000 000	38 678 589,76	23/10/2023	ND	ND	Dec. 2013	-	-
BRM ASSET MANAGEMENT	BRM	FCP "BRM DYNAMIQUE"	D	10 000	12 923,13	08/09/2014	ND	ND	12/03/2009	-	-
		FCP "BRM OBLIGATAIRE"	D	10 000	12 057,50	17/10/2014	ND	ND	12/03/2009	-	-
		FCP ACTIONS PHARMACIE	D	1 000	1 055,24	03/05/2024	1 053,80	06/05/2024	25/07/14	5,38%	-0,14%
CGF GESTION	CGF BOURSE	FCP AL BARAKA	D	1 000	1 039,61	03/05/2024	1 039,25	06/05/2024	01/03/17	3,92%	-0,04%
		FCP AL BARAKA 2	D	1 000	1 184,83	03/05/2024	1 185,28	06/05/2024	25/01/18	18,53%	0,04%
		FCP ASSUR SENEGAL	D	1000000	1 229 032,56	03/05/2024	1 226 874,10	06/05/2024	06/07/14	22,69%	-0,18%
		FCP PLACEMENT AVANTAGE	D	1 000	1 577,75	03/05/2024	1 578,20	06/05/2024	29/03/13	57,82%	0,03%
		FCP PLACEMENT CROISSANCE	A	1 000	1 280,56	03/05/2024	1 276,34	06/05/2024	29/03/13	27,63%	-0,33%
		FCP POSTEFINANCES HORIZON	D	1 000	1 909,64	03/05/2024	1 902,94	06/05/2024	27/06/09	90,29%	-0,35%
		FCP PLACEMENT QUIETUDE	O	1 000	1 600,98	03/05/2024	1 598,65	06/05/2024	29/03/13	59,86%	-0,15%
		FCP LIQUIDITE-OPTIMUM	D	10000	12 303,73	03/05/2024	12 270,91	06/05/2024	01/10/17	22,71%	-0,267%
		FCP BNDE VALEURS	D	1 000	1 182,92	03/05/2024	1 182,26	06/05/2024	02/09/16	18,23%	-0,056%
		FCP CORIS ACTIONS	A	5 000	7 168,50	26/04/2024	ND	ND	11/11/2014	-	-
		FCP ASSURANCES	OCT	5 000	5 732,57	26/04/2024	ND	ND	22/11/2019	-	-
		FCP CORIS PERFORMANCE	D	5 000	7 516,27	26/04/2024	ND	ND	11/11/2014	-	-
NSIA AM	UBA CI	NSIA FONDS DIVERSIFIE	D	5 000	5 837,83	03/05/2024	5 831,61	06/05/2024	03/12/2018	16,63%	-0,11%
		AUREO OPPORTUNITES	A	5 000	6 212,99	03/05/2024	6 165,91	06/05/2024	08/03/2019	23,32%	-0,76%
		AUREO SECURITE	OMLT	5 000	5 784,47	03/05/2024	5 781,27	06/05/2024	03/09/2021	15,63%	-0,06%
OAM S.A	SGI TOGO	NSIA ASSURANCES OPTIMUM	D	1 000 000	1 032 951,29	03/05/2024	1 028 700,79	06/05/2024	30/09/2021	2,87%	-0,41%
		FCP-1 OPTI PLACEMENT	A	5 000	16 275,40	25/04/2024	ND	ND	01/02/2002	-	-
		FCP-2 OPTI REVENU	OMLT	5 000	8 711,61	25/04/2024	ND	ND	01/02/2002	-	-
SOGESPAR	SOGEBOURSE	FCP-3 OPTI CAPITAL	D	5 000	19 938,33	25/04/2024	ND	ND	24/01/2003	-	-
		FCP SOGEEVENIR	D	500	1 670,00	11/03/2024	ND	ND	01/10/2002	-	-
		FCP SOGEDEFI	D	4 888	3 885,00	11/03/2024	ND	ND	23/12/2014	-	-
		FCP SOGEDYNAMIQUE	A	4 888	3 883,00	11/03/2024	ND	ND	23/12/2014	-	-
		FCP SOGELIQUID	M	10 000 000	10 862 617,00	11/03/2024	ND	ND	16/06/2020	-	-
		FCP SOGEPRIVILLEGE	D	4 888	4 094,00	11/03/2024	ND	ND	23/12/2014	-	-
		FCP SOGESECURITE	OMLT	4 888	5 124,00	11/03/2024	ND	ND	23/12/2014	-	-
		FCP SOGEVALOR	A	1 000	3 531,00	11/03/2024	ND	ND	04/06/2002	-	-
		FCP SOAGA EPARGNE ACTIVE	D	10 000	10 990,03	03/05/2024	10 965,84	06/05/2024	28/10/2016	9,66%	-0,22%
SOAGA-SA	SGI-BOA CAPITAL SECURITIES	SICAV Abdou DIOUF	D	10 000 000	14 750 928,97	03/05/2024	14 694 896,45	06/05/2024	01/12/2003	46,95%	-0,38%
		FCP BOAD CAPITAL RETRAITE	OMLT	10 000	13 158,90	03/05/2024	13 164,07	06/05/2024	08/07/2020	31,64%	0,04%
		FCP SOAGA EPARGNE OBLIGATIONS	OMLT	5 000	5 888,22	03/05/2024	5 877,23	06/05/2024	28/04/2021	17,54%	-0,19%
		FCP SOAGA EPARGNE ACTIONS	A	5 000	8 762,60	03/05/2024	8 704,54	06/05/2024	11/03/2020	74,09%	-0,66%
		FCP SOAGA EPARGNE SERENITE	OMLT	10 000	15 150,85	03/05/2024	15 154,82	06/05/2024	28/10/2016	51,55%	0,03%
BRIDGE ASSET MANAGEMENT	BRIDGE SECURITIES	FCP BRIDGE EQUILIBRE	D	25 000 000	31 460 128,53	03/05/2024	31 436 453,77	06/05/2024	27/09/2017	25,75%	-0,08%
		FCP BRIDGE DIVERSIFIE CROISSANCE	D	5 000	6 156,73	03/05/2024	6 168,93	06/05/2024	13/03/2018	23,38%	0,20%
		FCP BRIDGE OBLIGATIONS	OMLT	5 000	6 264,47	03/05/2024	6 256,08	06/05/2024	01/10/2019	25,12%	-0,13%
ENKO CAPITAL WEST AFRICA	SOCIETE GENERALE COTE	FCP ENKO CAPITAL GARANTI	D	10 000	16 362,49	03/05/2024	16 359,40	06/05/2024	21/09/2020	63,59%	-0,02%
		FCP PATRIMOINE	OMLT	10 000	12 393,09	03/05/2024	12 397,80	06/05/2024	18/10/2020	23,98%	0,04%
		FCP ENKO CAPITAL OBLIGATIONS	OMLT	10 000	11 542,54	03/05/2024	11 546,97	06/05/2024	16/03/2021	15,47%	0,04%
SAPHIR ASSET MANAGEMENT	SGI BENIN	FCP SAPHIR DYNAMIQUE	D	5 000	6 135,33	03/05/2024	ND	ND	28/08/2017	-	-
		FCP SAPHIR QUIETUDE	OMLT	5 000	6 303,57	03/05/2024	ND	ND	28/08/2017	-	-
		SICAV WAFI CAPITAL	D	10 000	8 466,83	19/09/2022	ND	ND	05/06/2020	-	-
WAFI CAPITAL S.A.	SGI AGI BENIN	FCP NYESIGUI	D	10 000	12 823,40	03/05/2024	12 815,49	06/05/2024	01/07/2018	28,15%	-0,062%
		FCP NYESIGUI	D	10 000	12 823,40	03/05/2024	12 815,49	06/05/2024	01/07/2018	28,15%	-0,062%
<b>HEBDOMADAIRES</b>											
BNI GESTION	BNI FINANCES	FCP INITIATIVES SOLIDARITE	D	5 000	5 062,52	30/06/2023	5 194,30	31/07/2023	22/05/2013	3,89%	2,60%
		FCPE SODEFOR	D	2 500	7 065,16	30/06/2023	6 959,13	31/07/2023	18/12/2009	178,37%	-1,50%
		FCP PAM ACTIONS	A	10 000	14 096,67	18/04/2024	14 120,34	25/04/2024	13/12/2017	41,20%	0,17%
PhoenixAfrica Asset Management	Phoenix Capital Management	FCP PAM DIVERSIFIE EQUILIBRE	D	10 000	14 565,78	18/04/2024	14 577,52	25/04/2024	13/12/2017	45,78%	0,08%
		FCP PAM DIVERSIFIE OBLIGATIONS	D	10 000	13 269,41	18/04/2024	13 367,16	25/04/2024	13/12/2017	33,67%	0,74%
		FCP Global Investors	D	25 000	32 026,69	19/04/2024	32 171,91	26/04/2024	Dec. 2012	28,69%	0,45%
BOA ASSET MANAGEMENT	BOA CAPITAL SECURITIES	FCP Boa Obligations	OMLT	10 000	12 771,77	19/04/2024	12 785,83	26/04/2024	Mars. 2017	27,86%	0,11%
		FCP Boa Sécurité	OMLT	100 000	113 673,01	16/04/2024	113 783,60	23/04/2024	Mai. 2021	13,78%	0,10%
		FCP Boa Actions	A	10 000	13 403,45	19/04/2024	13 479,49	26/04/2024	Juil. 2017	34,79%	0,57%
		FCP Boa Rendement	OMLT	25 000 000	36 036 701,94	19/04/2024	36 064 618,48	26/04/2024	Dec. 2017	44,26%	0,08%
ENKO CAPITAL WEST AFRICA	EDC Investment Corporation	FCP ENKO CAPITAL LIQUIDITE	OMLT	10 000	9 763,03	29/04/2024	9 752,23	06/05/2024	18/04/2024	-2,48%	-0,11%
NSIA AM	UBA CI	EVOLUTIS	D	5 000	4 488,76	26/04/2024	4 489,24	03/05/2024	16/12/2019	-10,22%	0,01%
		FCP BAM TRESOR	OCT	10 000	10 254,69	18/04/2024	10 278,92	25/04/2024	21/12/2023	2,79%	0,24%
BRM ASSET MANAGEMENT	IMPAXIS	FCP "SDE"	D	1 000	2 083,36	05/09/2014	ND	ND	14/03/2011	-	-
CGF GESTION	CGF BOURSE	FCPCR SONATEL	D	1 000	8 099,96	26/04/2024	8 147,77	03/05/2024	19/02/2004	714,78%	0,59%
		FCPE FORCE PAD	D	1 000	1 941,98	25/04/2024	1 951,92	02/05/2024	16/02/2014	95,19%	0,51%
		FCPE SINI GNESIGUI	D	1 000	1 610,86	24/04/2024	1 620,64	01/05/2024	25/02/2014	62,06%	0,61%
		FCP EXPAT	D	1 000	1 127,31	25/04/2024	1 129,98	02/05/2024	20/03/2019	13,00%	0,24%
		FCP CAPITAL RETRAITE	D	1 000	1 141,90	24/04/2024	1 148,50	01/05/2024	20/03/2019	14,85%	0,58%
		FCP RENTE PERPETUELLE	D	1 000	1 104,08	24/04/2024	1 104,98	01/05/2024	20/03/2019	10,50%	0,08%
		FCP WALO	A	1 000	1 087,42	22/03/2021	1 091,92	29/03/2021	26/03/2019	9,19%	0,41%
		FCP DJOLOF	O	1 000	1 224,22	30/04/2024	1 235,04	07/05/2024	26/03/2019	23,50%	0,88%
		FCP DIASPORA	D	1 000	1 193,86	30/04/2024	1 193,58	07/05/2024	19/03/2019	19,36%	1,14%
		FCP IFC-BOAD	O	100 000	135 981,69	29/04/2024	136 466,75	06/05/2024	01/01/2018	36,47%	0,36%
EDC Asset Management	EDC Investment Corporation	FCPE DP WORLD DAKAR									