

BRVM COMPOSITE	219,19
Variation Jour	-0,33 %
Variation annuelle	2,35 %

BRVM 30	109,98
Variation Jour	-0,38 %
Variation annuelle	1,97 %

BRVM PRESTIGE	103,10
Variation Jour	-1,23 %
Variation annuelle	1,61 %

Evolution des indices

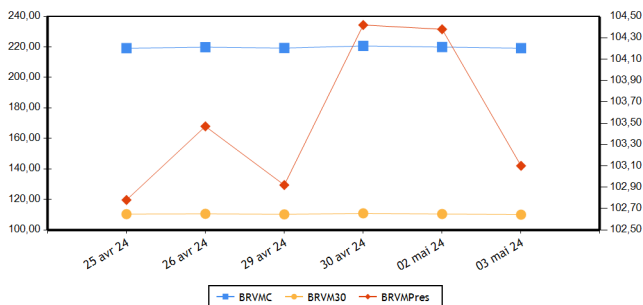

Volumes et valeurs transigés

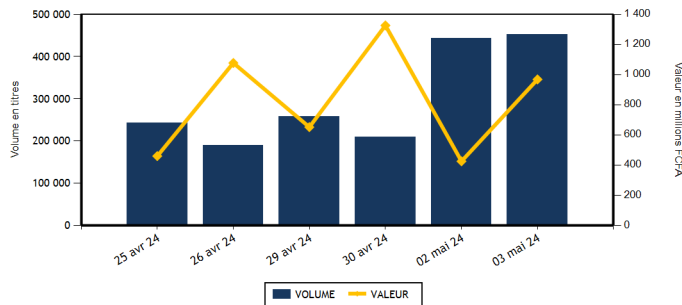

Actions	Niveau	Evol. Jour
Capitalisation boursière (FCFA)(Actions & Droits)	8 154 581 339 262	-0,33 %
Volume échangé (Actions & Droits)	393 183	-11,07 %
Valeur transigée (FCFA) (Actions & Droits)	457 076 838	9,36 %
Nombre de titres transigés	40	2,56 %
Nombre de titres en hausse	9	-40,00 %
Nombre de titres en baisse	19	35,71 %
Nombre de titres inchangés	12	20,00 %

Obligations	Niveau	Evol. Jour
Capitalisation boursière (FCFA)	10 281 590 040 920	0,08 %
Volume échangé	59 724	7 001,55 %
Valeur transigée (FCFA)	511 364 364	6 720,47 %
Nombre de titres transigés	6	50,00 %
Nombre de titres en hausse	2	
Nombre de titres en baisse	1	-50,00 %
Nombre de titres inchangés	3	50,00 %

PLUS FORTES HAUSSES

Titres	Cours	Evol. Jour	Evol. annuelle
SODE CI (SDCC)	5 000	6,50 %	4,82 %
BICI CI (BICC)	7 800	3,86 %	4,14 %
ONATEL BF (ONTBF)	2 645	3,73 %	16,01 %
CIE CI (CIEC)	1 690	3,68 %	-0,59 %
BANK OF AFRICA BF (BOABF)	6 650	2,31 %	-4,73 %

PLUS FORTES BAISES

Titres	Cours	Evol. Jour	Evol. annuelle
SAPH CI (SPHC)	2 355	-7,47 %	0,21 %
PALM CI (PALC)	6 200	-7,46 %	-8,15 %
UNIWAX CI (UNXC)	435	-7,45 %	-18,69 %
AIR LIQUIDE CI (SIVC)	685	-7,43 %	-17,47 %
BOLLORE (SDSC)	1 575	-7,35 %	16,67 %

INDICES PAR COMPARTIMENT

Base = 100 au 02 janvier 2023	Nombre de sociétés	Valeur	Evol. Jour	Evol. annuelle	Volume	Valeur	PER moyen
BRVM-PRESTIGE	10	103,10	-1,23 %	1,61 %	37 780	175 419 015	6,78
BRVM-PRINCIPAL	36	104,68	-0,30 %	0,69 %	355 403	281 657 823	12,24

INDICES SECTORIELS

Base = 100 au 14 juin 1999	Nombre de sociétés	Valeur	Evol. Jour	Evol. annuelle	Volume	Valeur	PER moyen
BRVM - INDUSTRIE	11	103,42	-0,47 %	2,37 %	9 960	28 570 265	39,61
BRVM - SERVICES PUBLICS	5	557,76	0,87 %	4,95 %	67 105	181 192 315	8,35
BRVM - FINANCES	15	86,48	-1,14 %	0,07 %	288 223	196 940 823	5,62
BRVM - TRANSPORT	2	384,66	-7,20 %	16,23 %	1 898	2 989 650	8,54
BRVM - AGRICULTURE	5	154,74	-5,29 %	-4,22 %	6 789	19 480 070	11,52
BRVM - DISTRIBUTION	7	317,83	-1,12 %	-3,16 %	19 202	27 899 155	12,94
BRVM - AUTRES SECTEURS	1	925,41	-5,06 %	-16,67 %	6	4 560	-

Indicateurs	BRVM COMPOSITE
PER moyen du marché	9,75
Taux de rendement moyen du marché	8,42
Taux de rentabilité moyen du marché	8,84
Nombre de sociétés cotées	46
Nombre de lignes obligataires	140
Volume moyen annuel par séance	330 349,00
Valeur moyenne annuelle par séance	989 919 911,53

Indicateurs	BRVM COMPOSITE
Ratio moyen de liquidité	10,39
Ratio moyen de satisfaction	35,30
Ratio moyen de tendance	339,58
Ratio moyen de couverture	29,45
Taux de rotation moyen du marché	0,04
Prime de risque du marché	4,50
Nombre de SGI participantes	31

Définitions

Volume moyen annuel par séance = Volume annuel échangé / nombre de séances
 Valeur moyenne annuelle par séance = Valeur annuelle échangée / nombre de séances
 Ratio moyen de liquidité = Moyenne des ratios de liquidité (Titres échangés / Volume des ordres de vente)
 Ratio moyen de satisfaction = Moyenne des ratios de satisfaction (Titres échangés / Volume des ordres d'achat)
 Ratio moyen de tendance = Moyenne des ratios de tendance (Volume des ordres d'achat / Volume des ordres de vente)
 Ratio moyen de couverture = Moyenne des ratios de couverture (Volume des ordres de vente / Volume des ordres d'achat)
 Taux moyen de rotation = Moyenne des taux de rotation des actions cotées (volume transigé/capital flottante)
 PER moyen du marché = moyenne des PER des actions cotées ayant un PER positif
 Taux de rendement moyen = moyenne des taux de rendements des actions cotées ayant distribué un dividende
 Taux de rentabilité moyen = moyenne des taux de rentabilité des actions cotées
 Prime de risque du marché = (1 / le PER moyen du marché) - le taux de référence actuel des emprunts d'Etat

BOURSE REGIONALE DES VALEURS MOBILIERES
 Siège Social : Abidjan - Côte d'Ivoire, 18 av. Joseph Anoma
 Adresse : 01 BP 3802 Abidjan 01
 Tel : +225 20 31 55 50 / +225 20 32 66 85
 Fax : +225 20 32 66 84
 E-mail : brvm@brvm.org Site web : www.brvm.org



MARCHE DES ACTIONS

Sect. Act. (*)	Symbole	Titre	Cours Précédent	Cours du jour		Variation jour	Séance de cotation		Cours Référence	Variation de l'année précédente	Dernier dividende payé		Rdt. Net	PER
				Ouv.	Clôt.		Volume	Valeur			Montant net	Date		
COMPARTIMENT PRESTIGE			103,10	points		-1,23 %								
AGR	PALC	PALM CI	6 700	6 655	6 200	-7,46 %	1 850	11 531 500	6 200	-8,15 %	1 213,63	19-juil.-23	19,57 %	4,95
AGR	SPHC	SAPH CI	2 545	2 390	2 355	-7,47 %	2 706	6 465 330	2 355	0,21 %	294,30	29-sept.-23	12,50 %	9,66
DIS	TTLC	TOTAL CI	1 940	1 900	1 900	-2,06 %	3 592	6 786 930	1 900	5,56 %	175,53	21-sept.-23	9,24 %	13,74
DIS	TTLS	TOTAL SN	2 260	2 200	2 260	0,00 %	1 348	2 973 400	2 260	-9,60 %	241,01	13-juil.-23	10,66 %	18,49
FIN	ORGT	ORAGROUP TOGO	2 150	1 990	1 995	-7,21 %	2 631	5 255 905	1 995	-24,43 %	59,52	17-juil.-20	2,98 %	
FIN	SGBC	SOCIETE GENERALE COTE D'IVOIRE	17 900	17 900	17 850	-0,28 %	2 468	44 077 900	17 850	11,21 %	1 112,43	31-mai-23	6,23 %	5,71
IND	NTLC	NESTLE CI	6 900	6 900	6 900	0,00 %	392	2 704 595	6 900	-6,57 %	728,10	8-août-23	10,55 %	9,20
IND	SMBC	SMB CI	11 650	11 645	11 490	-1,37 %	1 571	17 871 400	11 490	9,12 %	720,00	31-août-23	6,27 %	9,51
SPU	ONTBF	ONATEL BF	2 550	2 625	2 645	3,73 %	19 880	51 908 025	2 645	16,01 %	287,88	26-juin-23	10,88 %	8,93
SPU	SNTS	SONATEL SN	19 200	19 200	19 300	0,52 %	1 342	25 844 030	19 300	7,34 %	1 500,00	30-mai-23	7,77 %	5,82
TOTAL							37 780	175 419 015						

COMPARTIMENT PRINCIPAL			104,68	points		-0,30 %								
AGR	SCRC	SUCRIVOIRE	460	460	430	-6,52 %	2 046	885 160	430	-9,47 %	40,50	20-août-21	9,42 %	
AGR	SICC	SICOR CI	3 650	NC	NC	0,00 %			3 650	20,66 %	1 919,00	25-sept.-00		18,37
AGR	SOGC	SOGB CI	3 200	3 200	3 200	0,00 %	187	598 080	3 200	-2,14 %	558,00	17-juil.-23	17,44 %	13,12
AUT	STAC	SETAO CI	790	780	750	-5,06 %	6	4 560	750	-16,67 %	66,15	18-juil.-22	8,82 %	
DIS	ABJC	SERVAIR ABIDJAN CI	1 720	1 740	1 735	0,87 %	7 622	13 208 390	1 735	30,45 %	92,00	31-août-23	5,30 %	14,18
DIS	BNBC	BERNABE CI	1 250	1 160	1 160	-7,20 %	17	19 920	1 160	16,00 %	150,00	24-juil.-23	12,93 %	4,25
DIS	CFAC	CFAO MOTORS CI	740	725	730	-1,35 %	6 376	4 659 255	730	-13,10 %	27,45	15-sept.-23	3,76 %	20,69
DIS	PRSC	TRACTAFRIC MOTORS CI	2 300	2 295	2 295	-0,22 %	44	100 030	2 295	20,79 %	224,10	13-sept.-23	9,76 %	6,45
DIS	SHEC	VIVO ENERGY CI	760	740	760	0,00 %	203	151 230	760	-3,80 %	53,00	28-déc.-23	6,97 %	12,76
FIN	BICC	BICI CI	7 510	7 510	7 800	3,86 %	5	38 220	7 800	4,14 %	401,40	31-juil.-23	5,15 %	7,79
FIN	BOAB	BANK OF AFRICA BN	7 335	7 335	7 310	-0,34 %	1 262	9 189 590	7 310	14,94 %	627,00	25-mai-23	8,58 %	6,89
FIN	BOABF	BANK OF AFRICA BF	6 500	6 500	6 650	2,31 %	345	2 246 890	6 650	-4,73 %	704,00	6-mai-24	10,59 %	5,03
FIN	BOAC	BANK OF AFRICA CI	6 750	6 745	6 750	0,00 %	2 155	14 481 110	6 750	-2,10 %	684,00	29-avr.-24	10,13 %	5,18
FIN	BOAM	BANK OF AFRICA ML	1 700	1 715	1 710	0,59 %	1 299	2 207 935	1 710	15,93 %	271,00	15-mai-19		5,42
FIN	BOAN	BANK OF AFRICA NG	5 995	5 950	5 990	-0,08 %	4 370	25 130 190	5 990	11,13 %	613,80	25-mai-23	10,25 %	7,73
FIN	BOAS	BANK OF AFRICA SENEGAL	3 650	3 650	3 650	0,00 %	2 298	8 514 305	3 650	14,06 %	187,50	1-juin-23	5,14 %	5,15
FIN	CBIBF	CORIS BANK INTERNATIONAL	9 500	9 500	9 500	0,00 %	1 546	14 386 775	9 500	2,15 %	525,00	6-juil.-23	5,53 %	4,73
FIN	ECOC	ECOBANK COTE D'IVOIRE	6 800	6 800	6 800	0,00 %	2 859	19 434 600	6 800	0,00 %	549,00	30-mai-23	8,07 %	7,79
FIN	ETIT	ECOBANK TRANS. INCORP. TG	17	17	16	-5,88 %	258 439	4 266 153	16	-15,79 %	0,60	8-juin-23	3,78 %	1,20
FIN	NSBC	NSIA BANQUE COTE D'IVOIRE	5 800	5 795	5 800	0,00 %	1 166	6 638 150	5 800	-3,33 %	363,60	7-juil.-23	6,27 %	4,12
FIN	SAFC	SAFCA CI	1 190	NC	NC	0,00 %			1 190	-8,11 %	23,04	29-juil.-11		
FIN	SIBC	SOCIETE IVOIRIENNE DE BANQUE	5 700	5 700	5 500	-3,51 %	7 380	41 073 100	5 500	2,80 %	495,00	11-août-23	9,00 %	6,32
IND	CABC	SICABLE CI	1 000	1 000	1 000	0,00 %	101	101 000	1 000	-9,91 %	69,00	2-août-23	6,90 %	4,14
IND	FTSC	FILTISAC CI	2 000	1 965	1 965	-1,75 %	2 660	5 222 580	1 965	6,79 %	235,00	30-juil.-21	11,96 %	180,57
IND	NEIC	NEI-CEDA CI	765	765	765	0,00 %	811	619 430	765	5,52 %	35,25	22-sept.-23	4,61 %	8,37
IND	SEMC	CROWN SIEM CI	700	SP	SP	0,00 %			700	0,00 %	14,40	28-déc.-21	2,06 %	7,40
IND	SIVC	AIR LIQUIDE CI	740	740	685	-7,43 %	21	15 155	685	-17,47 %	63,00	29-sept.-17		14,85
IND	SLBC	SOLIBRA CI	83 250	SP	SP	0,00 %			83 250	-4,31 %	4 050,00	12-août-22	4,86 %	112,57

IND	STBC	SITAB CI	6 870	NC	NC	0,00 %		6 870	15,56 %	551,00	27-juil.-23	8,02 %	9,90
IND	UNLC	UNILEVER CI	6 000	6 000	6 000	0,00 %	17	102 000	20,00 %	1 233,00	9-juil.-12		
IND	UNXC	UNIWAX CI	470	450	435	-7,45 %	4 387	1 934 105	-18,69 %	60,75	29-juil.-22	13,97 %	
SPU	CIEC	CIE CI	1 630	1 750	1 690	3,68 %	41 262	67 825 030	-0,59 %	157,50	31-juil.-23	9,32 %	8,90
SPU	ORAC	ORANGE COTE D'IVOIRE	11 000	11 000	11 075	0,68 %	2 150	23 500 030	1,61 %	752,76	15-juin-23	6,80 %	10,77
SPU	SDCC	SODE CI	4 695	4 900	5 000	6,50 %	2 471	12 115 200	4,82 %	450,00	15-sept.-23	9,00 %	7,34
TRP	SDSC	BOLLORE	1 700	1 575	1 575	-7,35 %	1 898	2 989 650	16,67 %	92,00	20-nov.-23	5,84 %	8,54
TRP	SVOC	MOVIS CI	2 395	SP	SP	0,00 %			0,00 %	270,00	5-juil.-99		
TOTAL							355 403	281 657 823					

TOTAL
TOTAL - Marché des actions

393 183 457 076 838

Secteurs d'activités (*) : AGR = Agriculture, AUT = Autres Secteurs, DIS = Distribution, FIN = Finances, IND = Industrie, TRP = Transport, SPU = Services Publics

MARCHE DES DROITS

Symbole	Titre	Cours Précédent	Cours du jour		Variation jour	Séance de cotation		Cours Référence	Variation depuis l'origine	Parité	Periode de négociation	
			Ouv.	Clôt.		Volume	Valeur				Début	fin

TOTAL
TOTAL - Marché des droits
Légende:

(d) Ex-dividende (V) Variation par rapport au cours de référence

Cours du jour: Ouv.: Ouverture Clôt.: Clôture Moy.: Moyen

Mentions : NC: Non Coté Ex-c: Ex-coupon Ex-d: Ex-droit SP: Suspendu Val-T: Valeur Théorique

PER = Cours / BNPA selon les données disponibles Rdt. Net: Rendement net (DNPA / Cours)

Comp.: 1 - Premier Compartiment 2 - Second Compartiment 3 - Compartiment de croissance

Ratio de liquidité = Titres échangés / Volume des ordres de vente

: Progression de l'indice sectoriel : Stabilité de l'indice sectoriel : Recul de l'indice sectoriel

MARCHE DES OBLIGATIONS

Symbole	Titre	Valeur nominale	Cours Précédent	Cours du jour	Cours Référence	Séance de cotation	Coupon couru	Coupon d'intérêt	Période	Montant net	Eché.	Type Amort
OBLIGATIONS D'ETAT												
EOM.O10	ETAT DU MALI 6,20 % 2022-2029	10 000	9 890	NC	9 890		247,32	A	620,00	9-déc.-24	ACD	
EOM.O11	ETAT DU MALI 6,40 % 2023-2030	10 000	10 000	NC	10 000		45,59	A	640,00	7-avr.-25	ACD	
EOM.O12	ETAT DU MALI 6,50 % 2023-2030	10 000	9 900	NC	9 900		497,27	A	650,00	28-juil.-24	ACD	
EOM.O3	ETAT DU MALI 6,50 % 2018-2025	4 000	4 000	NC	4 000		149,08	A	260,00	7-oct.-24	AC	
EOM.O4	ETAT DU MALI 6,50% 2019-2027	8 000	8 000	NC	8 000		420,55	A	520,00	12-juil.-24	AC	
EOM.O5	ETAT DU MALI 6,50% 2020-2028	8 000	8 000	NC	8 000		52,71	A	520,00	27-mars-25	ACD	
EOM.O6	ETAT DU MALI 6,50% 2020-2027	8 000	8 000	NC	8 000		219,02	A	520,00	2-déc.-24	AC	
EOM.O7	ETAT DU MALI 6.50% 2021-2031	8 750	8 749	NC	8 749.13		26,49	A	568,75	16-avr.-25	AC	
EOM.O8	ETAT DU MALI 6,20 % 2022-2032	10 000	10 000	NC	10 000		404,86	A	620,00	7-sept.-24	ACD	
EOM.O9	ETAT DU MALI 6,30% 2022-2032	10 000	10 000	NC	10 000		251,31	A	630,00	9-déc.-24	ACD	
EOS.O10	ETAT DU SENEGAL 6,15 % 2023-2030	10 000	10 000	NC	10 000		58,49	S	307,50	29-sept.-24	ACD	
EOS.O11	ETAT DU SENEGAL 6,35 % 2023-2033	10 000	10 000	NC	10 000		60,39	S	317,50	29-sept.-24	ACD	
EOS.O12	ETAT DU SENEGAL 6,15 % 2023-2028	10 000	10 000	NC	10 000		133,48	S	307,50	14-août-24	ACD	
EOS.O13	ETAT DU SENEGAL 6,30 % 2023-2030	10 000	10 000	NC	10 000		136,73	S	315,00	14-août-24	ACD	
EOS.O14	ETAT DU SENEGAL 6,50 % 2023-2033	10 000	10 000	NC	10 000		141,07	S	325,00	14-août-24	ACD	
EOS.O7	ETAT SENEGAL 6.30% 2015-2025	10 000	10 000	NC	10 000		276,16	S	314,14	25-mai-24	ACD	
EOS.O8	ETAT DU SENEGAL 5,95% 2022-2034	10 000	10 000	NC	10 000		204,84	A	595,00	29-déc.-24	ACD	
EOS.O9	ETAT DU SENEGAL 6,00 % 2023-20	10 000	9 800	NC	9 800		57,07	S	300,00	29-sept.-24	ACD	
TPBF.O10	TPBF 6,50% 2020 - 2028	6 667	6 667	NC	6 666.68		51,81	S	216,67	20-sept.-24	ACD	
TPBF.O11	TPBF 6,50 % 2020-2028	7 501	7 501	NC	7 501		154,04	S	243,78	9-juil.-24	ACD	
TPBF.O12	TPBF 6.50% 2021-2031	10 000	10 000	NC	10 000		68,89	S	325,00	25-sept.-24	ACD	
TPBF.O13	TPBF 6,50 % 2021 - 2031	10 000	10 000	NC	10 000		210,71	S	325,00	6-juil.-24	ACD	
TPBF.O14	TPBF 6,30% 2022-2034	10 000	10 000	NC	10 000		107,85	S	315,00	1-sept.-24	ACD	
TPBF.O15	ETAT DU BURKINA 6,30 % 2022-2	10 000	10 000	9 999	9 999	110	1 099 914	S	315,00	15-mai-24	ACD	
TPBF.O16	ETAT DU BURKINA 6% 2023-2028	10 000	10 000	NC	10 000		187,91	S	300,00	10-juil.-24	ACD	
TPBF.O17	TPBF 6,30 % 2023-2030	10 000	10 000	NC	10 000		72,30	S	630,00	12-oct.-24	ACD	
TPBF.O18	TPBF 6,50% 2023-2033	10 000	10 000	10 000	10 000	25	250 000	S	650,00	12-oct.-24	ACD	
TPBF.O4	TPBF 6.50% 2017-2027	10 000	10 000	NC	10 000		165,16	S	323,22	31-juil.-24	ACD	
TPBF.O5	TPBF 6,50% 2017-2024	10 000	10 000	NC	10 000		223,77	S	325,00	29-juin-24	ACD	
TPBF.O6	TPBF 6.50% 2018-2025	10 000	10 000	NC	10 000		266,39	S	325,00	5-juin-24	ACD	
TPBF.O7	TPBF 6,50% 2018- 2025	10 000	9 895	NC	9 895		303,57	S	325,00	15-mai-24	AC	
TPBF.O8	TPBF 6,50% 2019-2027	10 000	10 000	NC	10 000		317,89	S	323,22	6-mai-24	ACD	
TPBF.O9	TPBF 6,50% 2019 - 2027	10 000	10 600	NC	10 600		44,40	S	325,00	8-oct.-24	ACD	
TPBJ.O3	TPBJ 6,50% 2020-2028	10 000	10 020	NC	10 020		447,54	A	650,00	25-août-24	AC	
TPBJ.O4	TPBJ 5,50 % 2022-2037	10 000	10 000	NC	10 000		94,93	A	550,00	1-mars-25	AC	
TPBJ.O5	TPBJ 5,85 % 2022-2042	10 000	10 000	NC	10 000		100,97	A	585,00	1-mars-25	ACD	
TPBJ.O6	TPBJ 5,75% 2022-2037	10 000	10 000	NC	10 000		439,89	A	575,00	28-juil.-24	ACD	
TPBJ.O7	TPBJ 5,70% 2023-2030	10 000	10 001	NC	10 001		79,64	A	570,00	13-mars-25	AC	
TPBJ.O8	TPBJ 6,20% 2023-2038	10 000	10 000	NC	10 000		86,63	A	620,00	13-mars-25	AC	
TPCI.O17	TPCI 3% 2014-2024	10 000	10 000	NC	10 000		111,48	S	150,00	19-juin-24	ACD	
TPCI.O19	TPCI 5.99% 2015-2025	10 000	10 000	NC	10 000		581,00	A	599,00	14-mai-24	ACD	
TPCI.O21	TPCI 6% 2016-2028	10 000	10 000	NC	10 000		41,10	A	600,00	8-avr.-25	ACD	
TPCI.O22	TPCI 5.90% 2016 - 2026	10 000	10 000	NC	10 000		520,68	A	590,00	15-juin-24	ACD	
TPCI.O23	TPCI 5.90% 2016-2026	10 000	10 000	NC	10 000		270,82	A	590,00	17-nov.-24	ACD	
TPCI.O24	TPCI 6.25% 2017-2029	10 000	10 001	NC	10 001		57,74	S	312,50	30-sept.-24	ACD	
TPCI.O25	TPCI 5,95% 2017-2024 A	10 000	10 000	NC	10 000		14,63	S	297,50	24-oct.-24	ACD	
TPCI.O26	TPCI 5,95% 2017-2024 B	10 000	10 000	NC	10 000		286,06	S	297,50	10-mai-24	ACD	
TPCI.O27	TPCI 6% 2017-2025	10 000	10 250	NC	10 250		206,56	S	300,00	29-juin-24	ACD	
TPCI.O28	TPCI 6% 2018 - 2026	10 000	9 400	10 000	10 000	150	1 500 000	A	600,00	2-août-24	ACD	
TPCI.O29	TPCI 6% 2018-2026	10 000	9 700	NC	9 700		645,90	A	600,00	19-avr.-24	ACD	
TPCI.O30	TPCI 5,95% 2018-2025	4 000	4 000	NC	4 000		92,34	S	119,00	13-juin-24	ACD	
TPCI.O31	TPCI 5,75% 2019 - 2026	10 000	10 230	NC	10 230		499,59	A	575,00	20-juin-24	ACD	
TPCI.O32	TPCI 2,23% 2019-2026	10 000		NC			193,75	A	223,00	20-juin-24	ACD	
TPCI.O33	TPCI 5.75% 2019-2026	4 000	4 160	NC	4 160		27,73	A	230,00	20-mars-25	ACD	
TPCI.O34	TPCI 6% 2019-2029	6 250	6 250	NC	6 250		45,21	A	375,00	20-mars-25	ACD	
TPCI.O35	TPCI 5,75% 2019 -2026	10 000	10 250	NC	10 250		466,60	A	575,00	11-juil.-24	ACD	
TPCI.O36	TPCI 5,75% 2019- 2026	10 000	10 000	NC	10 000		402,19	A	575,00	21-août-24	ACD	
TPCI.O37	TPCI 5,80% 2019-2026	6 000	6 000	NC	6 000		143,57	A	348,00	4-déc.-24	ACD	

TPCI.O38	TPCI 5,75% 2019-2026	6 000	6 000	NC	6 000			142,34	A	345,00	4-déc.-24	ACD
TPCI.O39	TPCI 5,75% 2019 - 2026	6 000	6 420	NC	6 420			187,58	A	345,00	17-oct.-24	ACD
TPCI.O40	TPCI 5,75% 2019-2026	6 000	6 000	NC	6 000			107,46	A	345,00	10-janv.-25	ACD
TPCI.O41	TPCI 5,80% 2020-2027	10 000	10 000	NC	10 000			103,01	A	580,00	28-févr.-25	ACD
TPCI.O42	TPCI 5,90% 2020-2030	10 000	10 000	NC	10 000			103,45	A	590,00	28-févr.-25	ACD
TPCI.O43	TPCI 5,90% 2020 - 2030	10 000	10 000	NC	10 000			16,16	A	590,00	23-avr.-25	ACD
TPCI.O44	TPCI 5,80% 2020 - 2027	10 000	9 900	NC	9 900			15,89	A	580,00	23-avr.-25	ACD
TPCI.O45	TPCI 5,80% 2020 -2027	8 000	8 000	NC	8 000			408,22	A	464,00	16-juin-24	ACD
TPCI.O46	TPCI 5,90% 2020 - 2030	8 750	8 925	NC	8 925			454,19	A	516,25	16-juin-24	ACD
TPCI.O47	TPCI 5,80% 2020 - 2027	8 000	8 200	NC	8 200			408,22	A	464,00	16-juin-24	ACD
TPCI.O48	TPCI 5,80% 2020- 2027	8 000	7 920	NC	7 920			353,70	A	464,00	29-juil.-24	ACD
TPCI.O49	TPCI 5,90% 2020- 2030	8 750	8 824	NC	8 824.38			393,53	A	516,25	29-juil.-24	ACD
TPCI.O50	TPCI 5,90% 2020-2030	8 750	8 750	NC	8 750			351,22	A	516,25	28-août-24	ACD
TPCI.O51	TPCI 5,80 % 2020-2027	8 000	8 000	NC	8 000			271,30	A	464,00	2-oct.-24	ACD
TPCI.O52	TPCI 5,90 % 2020 -2030	8 750	9 013	NC	9 012.50			301,85	A	516,25	2-oct.-24	ACD
TPCI.O53	TPCI 5,80% 2020-2027	8 000	8 480	NC	8 480			238,34	A	464,00	28-oct.-24	ACD
TPCI.O54	TPCI 5,90% 2020-2030	8 750	8 750	NC	8 750			265,18	A	516,25	28-oct.-24	ACD
TPCI.O55	TPCI 5,80% 2020 -2027	8 000	8 400	NC	8 400			166,08	A	464,00	24-déc.-24	ACD
TPCI.O56	TPCI 5,90% 2020- 2030	8 750	9 450	NC	9 450			184,78	A	516,25	24-déc.-24	ACD
TPCI.O57	TPCI 5,80% 2020-2027	8 000	7 680	NC	7 680			209,18	A	464,00	20-nov.-24	ACD
TPCI.O58	TPCI 5,80% 2021-2028	8 000	8 000	NC	8 000			69,92	A	464,00	9-mars-25	ACD
TPCI.O59	TPCI 5,90% 2021-2031	8 750	9 056	NC	9 056.25			77,79	A	516,25	9-mars-25	ACD
TPCI.O60	TPCI 5,80% 2021-2028	10 000	10 000	NC	10 000			564,15	A	580,00	13-mai-24	ACD
TPCI.O61	TPCI 5,90% 2021-2031	10 000	10 050	NC	10 050			573,88	A	590,00	13-mai-24	ACD
TPCI.O62	TPCI 5,80 % 2021 -2028	10 000	9 900	NC	9 900			488,09	A	580,00	30-juin-24	ACD
TPCI.O63	TPCI 5,90% 2021 -2031	10 000	10 000	NC	10 000			496,50	A	590,00	30-juin-24	ACD
TPCI.O64	TPCI 5,80 % 2021 - 2028	10 000	10 000	NC	10 000			413,61	A	580,00	16-août-24	ACD
TPCI.O65	TPCI 5,90 % 2021-2031	10 000	10 700	NC	10 700			348,20	A	590,00	30-sept.-24	ACD
TPCI.O66	TPCI 5,90% 2021-2031	10 000	9 950	NC	9 950			290,16	A	590,00	5-nov.-24	ACD
TPCI.O67	TPCI 5,90 % 2021-2036	10 000	10 200	NC	10 200			224,07	A	590,00	16-déc.-24	ACD
TPCI.O68	TPCI 5,90 % 2022-2037	10 000	10 000	NC	10 000			148,31	A	590,00	1-févr.-25	ACD
TPCI.O69	TPCI 5,75 % 2022-2037	10 000	10 000	NC	10 000			66,16	A	575,00	22-mars-25	ACD
TPCI.O70	TPCI 5,75 % 2022-2037	10 000	10 300	NC	10 300			6,30	A	575,00	29-avr.-25	ACD
TPCI.O71	TPCI 5,65% 2022-2032	10 000	10 150	NC	10 150			498,62	A	565,00	15-juin-24	ACD
TPCI.O72	TPCI 5,65% 2022-2029	10 000	10 000	NC	10 000			430,70	A	565,00	29-juil.-24	ACD
TPCI.O73	TPCI 5,75% 2022-2032	10 000	10 000	10 000	10 000	210	2 200 000	438,32	A	575,00	29-juil.-24	ACD
TPCI.O74	TPCI 5,85% 2022-2042	10 000	10 000	NC	10 000			430,70	A	565,00	29-juil.-24	ACD
TPCI.O75	TPCI 5,65% 2022-2029	10 000	10 700	NC	10 700			322,64	A	565,00	7-oct.-24	ACD
TPCI.O76	TPCI 5,75% 2022-2032	10 000	10 000	NC	10 000			328,35	A	575,00	7-oct.-24	ACD
TPCI.O77	TPCI (TAUX DE BASE + SPREAD) % 2022-2029	10 000	10 000	NC	10 000			171,97	T	188,75	11-mai-24	ACD
TPCI.O78	TPCI 5,65% 2022-2029	10 000	10 000	NC	10 000			219,21	A	565,00	13-déc.-24	ACD
TPCI.O79	TPCI 5,75% 2023-2030	10 000	10 000	NC	10 000			102,12	A	575,00	28-févr.-25	ACD
TPCI.O80	TPCI 6% 2023-2030	10 000	10 000	NC	10 000			577,05	A	600,00	17-mai-24	ACD
TPCI.O81	TPCI 5,90% 2023-2028	10 000	10 000	NC	10 000			446,53	A	590,00	31-juil.-24	ACD
TPCI.O82	TPCI 6,00% 2023-2030	10 000	10 000	NC	10 000			454,10	A	600,00	31-juil.-24	ACD
TPCI.O83	TPCI 5,90 % 2023-2028	10 000	10 000	NC	10 000			328,85	A	590,00	12-oct.-24	ACD
TPCI.O84	TPCI 6,00 % 2023-2030	10 000	10 000	NC	10 000			334,43	A	600,00	12-oct.-24	ACD
TPCI.O85	TPCI 5,90 % 2023 - 2028	10 000	9 800	NC	9 800			227,30	A	590,00	14-déc.-24	ACD
TPCI.O86	TPCI 6,00 % 2023 - 2030	10 000	10 000	NC	10 000			231,15	A	600,00	14-déc.-24	ACD
TPNE.O1	TRESOR PUBLIC DU NIGER 6,50% 2019-2026	10 000	10 000	NC	10 000			64,11	A	650,00	28-mars-25	ACD
TPNE.O2	TRESOR PUBLIC DU NIGER 6,50% 2019 - 2026	10 000	10 000	NC	10 000			490,16	A	650,00	1-août-24	ACD
TPNE.O3	TRESOR PUBLIC DU NIGER 6,5% 2020-2027	8 000	8 000	NC	8 000			393,55	A	520,00	31-juil.-24	ACD
TPNE.O4	TRESOR PUBLIC DU NIGER 6,30% 2020-2027	10 000	10 150	NC	10 150			435,49	A	630,00	24-août-24	ACD
TPNE.O5	TPNE 6,15 % 2022-2034	10 000	10 000	NC	10 000			562,91	A	615,00	3-juin-24	ACD
TPNE.O6	TRESOR PUBLIC DU NIGER 6,15% 2022 - 2034	10 000	10 000	NC	10 000			236,93	A	615,00	14-déc.-24	ACD
TPNE.O7	TRESOR PUBLIC DU NIGER 6,25 % 2023-2028	10 000	10 000	NC	10 000			537,91	A	625,00	23-juin-24	ACD
TPTG.O2	TPTG 6% 2022-2037	10 000	10 000	NC	10 000			277,05	A	600,00	16-nov.-24	ACD
TOTAL								495		5 049 914		

OBLIGATIONS REGIONALES

ID	Description	Montant	Montant	Statut	Montant	Montant	Montant	Montant	Montant	Date	Code
BIDC.04	BIDC-EBID 6,10% 2017-2027	5 000	5 000	NC	5 000		268,33	A	305,00	16-juin-24	ACD
BIDC.05	BIDC-EBID 6,40% 2019-2026	10 000	10 000	NC	10 000		196,92	S	320,00	12-juil.-24	ACD
BIDC.06	BIDC-EBID 6,50 % 2021-2028	9 000	9 000	NC	9 000		266,92	S	290,90	18-mai-24	ACD
BIDC.07	BIDC-EBID 5,90% 2022-2029	10 000	9 995	NC	9 995		235,36	S	295,00	9-juin-24	ACD
CRRH.010	CRRH-UEMOA 6,10% 2022-2037	10 000	9 900	NC	9 900		150,82	S	305,00	3-août-24	AC
CRRH.02	CRRH-UEMOA 6.10% 2012-2024	10 000	9 800	NC	9 800		179,31	S	305,00	17-juil.-24	AC
CRRH.04	CRRH-UEMOA 6% 2014-2024	10 000	10 000	NC	10 000		204,92	S	300,00	30-juin-24	AC
CRRH.05	CRRH-UEMOA 5.85% 2015-2025	10 000	10 000	NC	10 000		191,80	S	290,90	4-juil.-24	AC
CRRH.06	CRRH-UEMOA 5.85% 2016-2026	10 000	10 000	NC	10 000		194,46	S	292,50	3-juil.-24	ACD
CRRH.07	CRRH-UEMOA 5.95% 2017-2029	5 000	5 000	NC	5 000		137,31	S	148,75	17-mai-24	AC
CRRH.08	CRRH-UEMOA 5.95% 2018-2030	5 833	5 833	NC	5 833.33		133,62	S	173,54	21-juin-24	AC
CRRH.09	CRRH-UEMOA 6.05% 2018-2033	6 667	6 667	NC	6 667		155,27	S	201,67	21-juin-24	AC
TOTAL							0		0		

OBLIGATIONS PRIVEES

BHNS.01	DIASPORA BONDS BHS 6,25% 2019-	10 000	9 900	NC	9 900		194,67	S	310,79	10-juil.-24	ACD
FBOAD.01	FCTC BOAD DOLI-P 6,10% 2023-2030	8 200	8 200	NC	8 200		60,30	S	252,16	20-sept.-24	AC
FDFINBF.01	FIDELIS FINANCE CAP25 7,00% 2023-2028	10 000	10 000	NC	10 000		596,54	S	658,00	20-mai-24	ACD
FNSBC.01	FCTC NSIA BANQUE 7 % 2020-2025	2 222	2 222	NC	2 222.22		19,88	T	38,11	16-juin-24	ACD
FORBT.01	FCTC ORABANK 7 % 2021-2026	6 111	6 661	NC	6 661.11		41,01	T	104,81	28-juin-24	ACD
FTIMC.01	FCTC TEYLIM IMMO 7 % 2021-2028	7 083	7 083	NC	7 083.33		73,94	T	121,48	8-juin-24	ACD
ORGT.02	ORAGROUP SA 7,15% 2021-2028	9 000	9 000	9 630	9 630	59 099	505 404 450	12,31	321,75	26-oct.-24	ACD
PADS.03	PAD 6,60% 2020-2027	7 000	7 000	NC	7 000		17,67	S	231,00	19-oct.-24	ACD
PTRC.01	PETRO IVOIRE 6,80% 2022-2029	10 000	10 700	NC	10 700		254,91	S	333,20	15-juin-24	ACD
SNLC.01	SENELEC 6,50% 2018-2025	2 000	2 000	NC	2 000		13,07	S	65,00	27-sept.-24	AC
SNTS.02	SONATEL 6,50% 2020-2027	7 000	7 000	7 000	7 000	130	910 000	126,21	212,68	16-juil.-24	ACD
TOTAL						59 229	506 314 450				

SUKUK ET TITRES ASSIMILES

SUKSN.S2	SUKUK SN 6% 2016-2026	10 000	10 750	NC	10 750		163,33	S	303,33	26-juil.-24	ACD
SUKTG.S1	SUKUK TG 6.5% 2016-2026	10 000	10 000	NC	10 000		156,14	S	373,91	17-août-24	ACD
TOTAL							0		0		
TOTAL - Marché des obligations						59 724	511 364 364				

Légende :
 (#) (*) Ex-Coupon couru (#)#Cours de référence amorti / Coupon couru Ex-c (#)Ex-marge de profits
 Cours du jour: Ouv.: Ouverture Clôt.: Clôture Moy.: Moyen
 Type Amort: Type d'Amortissement IF: In Fine AC: Amortissement Constant AD: Amortissement Dégressif ACD: Amortissement Constant Différé
 Période: Périodicité de paiement des coupons A: Annuelle S: Semestrielle T: Trimestrielle
 Eché.: Échéance de paiement des intérêts
 Mentions: NC: Non Coté Ex-c: Ex-coupon ou Ex-droit SP: Suspendu

INFORMATIONS
OPERATIONS EN COURS

Emetteur	Opération
BANK OF AFRICA ML	Paiement de dividendes de 144 F CFA net par action, le 21/05/2024
SONATEL	Première cotation - FCTC SONATEL C-1 6,40 % 2023-2028 et FCTC SONATEL C-2 6,60 % 2023-2030 - Première cotation le 22 mai 2024
FCTCEPT	Première cotation - FCTC EPT 2023-2038 - Première cotation le 15 mai 2024
SONATEL	Paiement de dividendes de 1 575 F CFA net par action, le 17/05/2024
BANK OF AFRICA BN	Paiement de dividendes de 706 F CFA net par action, le 27/05/2024
BANK OF AFRICA NG	Paiement de dividendes de 609,15 F CFA net par action, le 31/05/2024
BANK OF AFRICA BF	Paiement de dividendes de 704 F CFA net par action, le 06/05/2024

AVIS

Entité	N°	Nature	Objet
--------	----	--------	-------

COMMUNIQUES

Emetteur	N°	Nature	Objet
NSBC	20240503	Communiqué-Avis de Convocation	Avis de convocation - Assemblée Générale Ordinaire et Projet de résolution - NSIA BANQUE CI

QUANTITES RESIDUELLES
MARCHE DES ACTIONS

Symbole	Titre	Quantité résiduelle à l'achat	Cours Achat / Vente			Quantité résiduelle à la vente	Cours de Référence
ABJC	SERVAIR ABIDJAN CI	1 892	1,705	/	1,735	1 965	1 735
BICC	BICI CI	1 499	7,600	/	8,000	110	7 800
BNBC	BERNABE CI			/	Marché	4 158	1 160
BOAB	BANK OF AFRICA BN	140	7,250	/	7,325	10	7 310
BOABF	BANK OF AFRICA BF	20	6,500	/	6,650	38	6 650
BOAC	BANK OF AFRICA CI	39	6,745	/	6,750	1 761	6 750
BOAM	BANK OF AFRICA ML	39	1,700	/	1,715	1 952	1 710
BOAN	BANK OF AFRICA NG	15	5,800	/	5,990	50	5 990
BOAS	BANK OF AFRICA SENEGAL	116	3,650	/	3,700	51	3 650
CABC	SICABLE CI	3	995	/	1,000	643	1 000
CBIBF	CORIS BANK INTERNATIONAL	20	9,280	/	9,500	184	9 500
CFAC	CFAO MOTORS CI	1 517	725	/	730	1 655	730
CIEC	CIE CI	100	1,630	/	1,690	14 189	1 690
ECOC	ECOBANK COTE D'IVOIRE	70	6,750	/	6,800	1 929	6 800
ETIT	ECOBANK TRANS. INCORP. TG	603 679	16	/	17	842 782	16
FTSC	FILTISAC CI	42	1,935	/	1,965	2 484	1 965
NEIC	NEI-CEDA CI	3	760	/	765	90	765
NSBC	NSIA BANQUE COTE D'IVOIRE	1	5,700	/	5,800	3 479	5 800
NTLC	NESTLE CI	14	6,865	/	6,900	2 069	6 900
ONTBF	ONATEL BF	82	2,600	/	2,645	25	2 645
ORAC	ORANGE COTE D'IVOIRE	584	10,950	/	11,075	467	11 075
ORGT	ORAGROUP TOGO			/	Marché	7 053	1 995
PALC	PALM CI			/	Marché	10 875	6 200
PRSC	TRACTAFRIC MOTORS CI			/	2,295	130	2 295
SAFC	SAFCA CI			/	Marché	33	1 190
SCRC	SUCRIVOIRE			/	Marché	33 901	430
SDCC	SODE CI	2	5,000	/	5,025	2	5 000
SDSC	BOLLORE			/	Marché	148 782	1 575
SEMC	CROWN SIEM CI			/			700
SGBC	SOCIETE GENERALE COTE D'IVOIRE	501	17,850	/	17,890	50	17 850
SHEC	VIVO ENERGY CI	85	755	/	760	224	760
SIBC	SOCIETE IVOIRIENNE DE BANQUE	4 898	5,500	/	5,700	5 000	5 500
SICC	SICOR CI			/	Marché	11	3 650
SIVC	AIR LIQUIDE CI			/	740	1 652	685
SLBC	SOLIBRA CI			/			83 250
SMBC	SMB CI	67	11,300	/	11,400	50	11 490
SNTS	SONATEL SN	189	19,300	/	19,450	476	19 300
SOGC	SOGB CI	268	3,180	/	3,200	5 062	3 200
SPHC	SAPH CI			/	Marché	1 334	2 355
STAC	SETAO CI			/	750	121	750
STBC	SITAB CI			/	6,500	69	6 870
SVOC	MOVIS CI			/			2 395
TTLA	TOTAL CI	4 650	1,885	/	1,900	2 604	1 900
TTLS	TOTAL SN	124	2,200	/	2,260	200	2 260
UNLC	UNILEVER CI			/	6,000	14	6 000
UNXC	UNIWAX CI			/	Marché	6 748	435

QUANTITES RESIDUELLES

MARCHE DES DROITS

Symbole	Titre	Quantité résiduelle à l'achat	Cours Achat / Vente	Quantité résiduelle à la vente	Cours de Référence
---------	-------	-------------------------------	---------------------	--------------------------------	--------------------

QUANTITES RESIDUELLES
MARCHE DES OBLIGATIONS

Symbole	Titre	Quantité résiduelle à l'achat	Cours Achat / Vente	Quantité résiduelle à la vente	Cours de Référence		
BHSN.O1	DIASPORA BONDS BHS 6,25% 2019-		/		9 900		
FBOAD.O1	FCTC BOAD DOLI-P 6,10% 2023-2030		/		8 200		
FDINBF.O1	FIDELIS FINANCE CAP25 7,00% 2023-2028		/		10 000		
FNSBC.O1	FCTC NSIA BANQUE 7 % 2020-2025	10	2,222.22	/	2 222		
FORBT.O1	FCTC ORABANK 7 % 2021-2026		/	6,661.11	221	6 661	
FTIMC.O1	FCTC TEYLIOM IMMO 7 % 2021-2028		/	7,083.33	11 418	7 083	
ORGT.O2	ORAGROUP SA 7,15% 2021-2028	1 010	9,000	/	9,630	2 274	9 630
PADS.O3	PAD 6,60% 2020-2027		/			7 000	
PTRC.O1	PETRO IVOIRE 6,80% 2022-2029		/	10,100	900	10 700	
SNLC.O1	SENELEC 6,50% 2018-2025		/			2 000	
SNTS.O2	SONATEL 6,50% 2020-2027		/	7,000	6 663	7 000	
EOM.O10	ETAT DU MALI 6,20 % 2022-2029		/			9 890	
EOM.O11	ETAT DU MALI 6,40 % 2023-2030		/			10 000	
EOM.O12	ETAT DU MALI 6,50 % 2023-2030		/			9 900	
EOM.O3	ETAT DU MALI 6,50 % 2018-2025		/			4 000	
EOM.O4	ETAT DU MALI 6,50% 2019-2027		/			8 000	
EOM.O5	ETAT DU MALI 6,50% 2020-2028		/			8 000	
TPTG.O2	TPTG 6% 2022-2037		/			10 000	
TPNE.O2	TRESOR PUBLIC DU NIGER 6,50% 2019 - 2026		/			10 000	
TPNE.O3	TRESOR PUBLIC DU NIGER 6,5% 2020-2027		/			8 000	
TPNE.O4	TRESOR PUBLIC DU NIGER 6,30% 2		/			10 150	
TPNE.O5	TPNE 6,15 % 2022-2034		/	10,000	133	10 000	
TPNE.O6	TRESOR PUBLIC DU NIGER 6,15% 2022 - 2034		/			10 000	
TPNE.O7	TRESOR PUBLIC DU NIGER 6,25 % 2023-2028		/			10 000	
TPCI.O82	TPCI 6,00% 2023-2030		/	10,000	20 000	10 000	
TPCI.O83	TPCI 5,90 % 2023-2028		/	10,000	19 980	10 000	
TPCI.O84	TPCI 6,00 % 2023-2030		/			10 000	
TPCI.O85	TPCI 5,90 % 2023 - 2028		/			9 800	
TPCI.O86	TPCI 6,00 % 2023 - 2030		/			10 000	
TPNE.O1	TRESOR PUBLIC DU NIGER 6,50% 2019-2026		/			10 000	
TPCI.O76	TPCI 5,75% 2022-2032		/			10 000	
TPCI.O77	TPCI (TAUX DE BASE + SPREAD) % 2022-2029		/			10 000	
TPCI.O78	TPCI 5,65% 2022-2029		/			10 000	
TPCI.O79	TPCI 5,75% 2023-2030		/	10,000	70	10 000	
TPCI.O80	TPCI 6% 2023-2030		/	9,900	450	10 000	
TPCI.O81	TPCI 5,90% 2023-2028		/			10 000	
TPCI.O70	TPCI 5,75 % 2022-2037		/			10 300	
TPCI.O71	TPCI 5,65% 2022-2032		/			10 150	
TPCI.O72	TPCI 5,65% 2022-2029		/			10 000	
TPCI.O73	TPCI 5,75% 2022-2032		/	10,000	14 990	10 000	
TPCI.O74	TPCI 5,85% 2022-2042		/			10 000	
TPCI.O75	TPCI 5,65% 2022-2029		/			10 700	
TPCI.O64	TPCI 5,80 % 2021 - 2028		/			10 000	
TPCI.O65	TPCI 5,90 % 2021-2031		/			10 700	
TPCI.O66	TPCI 5,90% 2021-2031		/			9 950	
TPCI.O67	TPCI 5,90 % 2021-2036		/			10 200	
TPCI.O68	TPCI 5,90 % 2022-2037		/			10 000	
TPCI.O69	TPCI 5,75 % 2022-2037		/			10 000	
TPCI.O58	TPCI 5,80% 2021-2028		/			8 000	
TPCI.O59	TPCI 5,90% 2021-2031		/			9 056	

TPCI.O60	TPCI 5,80% 2021-2028	/			10 000
TPCI.O61	TPCI 5,90% 2021-2031	/			10 050
TPCI.O62	TPCI 5,80 % 2021 -2028	/			9 900
TPCI.O63	TPCI 5,90% 2021 -2031	/			10 000
TPCI.O52	TPCI 5,90 % 2020 -2030	/			9 013
TPCI.O53	TPCI 5,80% 2020-2027	/			8 480
TPCI.O54	TPCI 5,90% 2020-2030	/			8 750
TPCI.O55	TPCI 5,80% 2020 -2027	/			8 400
TPCI.O56	TPCI 5,90% 2020- 2030	/			9 450
TPCI.O57	TPCI 5,80% 2020-2027	/			7 680
TPCI.O46	TPCI 5,90% 2020 - 2030	/			8 925
TPCI.O47	TPCI 5,80% 2020 - 2027	/			8 200
TPCI.O48	TPCI 5,80% 2020- 2027	/			7 920
TPCI.O49	TPCI 5,90% 2020- 2030	/			8 824
TPCI.O50	TPCI 5,90% 2020-2030	/			8 750
TPCI.O51	TPCI 5,80 % 2020-2027	/			8 000
TPCI.O40	TPCI 5,75% 2019-2026	/			6 000
TPCI.O41	TPCI 5,80% 2020-2027	/			10 000
TPCI.O42	TPCI 5,90% 2020-2030	/			10 000
TPCI.O43	TPCI 5,90% 2020 - 2030	/			10 000
TPCI.O44	TPCI 5,80% 2020 - 2027	/	9,950	17	9 900
TPCI.O45	TPCI 5,80% 2020 -2027	/			8 000
TPCI.O34	TPCI 6% 2019-2029	/			6 250
TPCI.O35	TPCI 5,75% 2019 -2026	/			10 250
TPCI.O36	TPCI 5,75% 2019- 2026	/			10 000
TPCI.O37	TPCI 5,80% 2019-2026	/	6,000	66	6 000
TPCI.O38	TPCI 5,75% 2019-2026	/			6 000
TPCI.O39	TPCI 5,75% 2019 - 2026	/			6 420
TPCI.O28	TPCI 6% 2018 - 2026	/			10 000
TPCI.O29	TPCI 6% 2018-2026	/			9 700
TPCI.O30	TPCI 5,95% 2018-2025	/			4 000
TPCI.O31	TPCI 5,75% 2019 - 2026	/			10 230
TPCI.O32	TPCI 2,23% 2019-2026	/			10 000
TPCI.O33	TPCI 5.75% 2019-2026	/			4 160
TPCI.O22	TPCI 5.90% 2016 - 2026	/			10 000
TPCI.O23	TPCI 5.90% 2016-2026	/	10,000	26	10 000
TPCI.O24	TPCI 6.25% 2017-2029	/			10 001
TPCI.O25	TPCI 5,95% 2017-2024 A	/			10 000
TPCI.O26	TPCI 5,95% 2017-2024 B	/			10 000
TPCI.O27	TPCI 6% 2017-2025	/			10 250
TPBJ.O6	TPBJ 5,75% 2022-2037	/	10,000	10 000	10 000
TPBJ.O7	TPBJ 5,70% 2023-2030	/			10 001
TPBJ.O8	TPBJ 6,20% 2023-2038	/			10 000
TPCI.O17	TPCI 3% 2014-2024	/			10 000
TPCI.O19	TPCI 5.99% 2015-2025	/			10 000
TPCI.O21	TPCI 6% 2016-2028	/			10 000
TPBF.O7	TPBF 6,50% 2018- 2025	/	10,000	18	9 895
TPBF.O8	TPBF 6,50% 2019-2027	/			10 000
TPBF.O9	TPBF 6,50% 2019 - 2027	/			10 600
TPBJ.O3	TPBJ 6,50% 2020-2028	/			10 020
TPBJ.O4	TPBJ 5,50 % 2022-2037	/			10 000
TPBJ.O5	TPBJ 5,85 % 2022-2042	/	10,000	4 989	10 000
TPBF.O16	ETAT DU BURKINA 6% 2023-2028	/			10 000
TPBF.O17	TPBF 6,30 % 2023-2030	/			10 000
TPBF.O18	TPBF 6,50% 2023-2033	/			10 000

TPBF.O4	TPBF 6.50% 2017-2027			/			10 000
TPBF.O5	TPBF 6,50% 2017-2024			/			10 000
TPBF.O6	TPBF 6.50% 2018-2025			/	10,000	2	10 000
TPBF.O10	TPBF 6,50% 2020 - 2028			/	6,666.68	10	6 667
TPBF.O11	TPBF 6,50 % 2020-2028			/			7 501
TPBF.O12	TPBF 6.50% 2021-2031			/	10,000	125	10 000
TPBF.O13	TPBF 6,50 % 2021 - 2031			/	10,000	66	10 000
TPBF.O14	TPBF 6,30% 2022-2034			/	Marché	88	10 000
TPBF.O15	ETAT DU BURKINA 6,30 % 2022-2			/	10,000	9 911	9 999
EOS.O12	ETAT DU SENEGAL 6,15 % 2023-2028			/			10 000
EOS.O13	ETAT DU SENEGAL 6,30 % 2023-2030			/			10 000
EOS.O14	ETAT DU SENEGAL 6,50 % 2023-2033			/			10 000
EOS.O7	ETAT SENEGAL 6.30% 2015-2025			/	10,000	10	10 000
EOS.O8	ETAT DU SENEGAL 5,95% 2022-2034			/			10 000
EOS.O9	ETAT DU SENEGAL 6,00 % 2023-20			/			9 800
EOM.O6	ETAT DU MALI 6,50% 2020-2027			/	8,000	33	8 000
EOM.O7	ETAT DU MALI 6.50% 2021-2031			/	8,750	640	8 749
EOM.O8	ETAT DU MALI 6,20 % 2022-2032			/			10 000
EOM.O9	ETAT DU MALI 6,30% 2022-2032			/			10 000
EOS.O10	ETAT DU SENEGAL 6,15 % 2023-2030			/			10 000
EOS.O11	ETAT DU SENEGAL 6,35 % 2023-2033			/			10 000
BIDC.O4	BIDC-EBID 6.10% 2017-2027	221	5,000	/			5 000
BIDC.O5	BIDC-EBID 6,40% 2019-2026			/			10 000
BIDC.O6	BIDC-EBID 6,50 % 2021-2028	50	9,000	/			9 000
BIDC.O7	BIDC-EBID 5,90% 2022-2029			/	10,000	10 011	9 995
CRRH.O10	CRRH-UEMOA 6,10% 2022-2037			/	10,000	3 288	9 900
CRRH.O2	CRRH-UEMOA 6.10% 2012-2024			/			9 800
CRRH.O4	CRRH-UEMOA 6% 2014-2024			/			10 000
CRRH.O5	CRRH-UEMOA 5.85% 2015-2025			/			10 000
CRRH.O6	CRRH-UEMOA 5.85% 2016-2026			/			10 000
CRRH.O7	CRRH-UEMOA 5.95% 2017-2029			/			5 000
CRRH.O8	CRRH-UEMOA 5.95% 2018-2030			/			5 833
CRRH.O9	CRRH-UEMOA 6.05% 2018-2033			/			6 667

SUKUK ET TITRES ASSIMILES

Symbole	Titre	Quantité résiduelle à l'achat	Cours Achat / Vente	Quantité résiduelle à la vente	Cours de Référence
SUKSN.S2	SUKUK SN 6% 2016-2026		/		10 750
SUKTG.S1	SUKUK TG 6.5% 2016-2026	141	10,000 /		10 000

CALENDRIER DES ASSEMBLEES GENERALES
ANNEE : 2024

Société	Nature	Date	Heure	Lieu
SGB CI	Mixte	28/05/2024	09:00:00	Espace Latrille Events, sis à Abidjan Commune de Cocody, aux Deux-Plateaux Boulevard Latrille
NEI-CEDA CI	Ordinaire	28/05/2024	10:00:00	Hôtel TIAMA, Abidjan - Plateau
SOGB	Ordinaire	24/05/2024	10:30:00	Immeuble CRRAE - UEMOA sis à Abidjan Plateau
NSBC	Ordinaire	23/05/2024	10:30:00	Amphithéâtre de la Caisse de Retraite par Répartition avec Epargne de l'UMOA (CRRAE-UMOA), sis à Abidjan-Plateau, boulevard Botreau ROUSSEL
ECOBANK CI	Ordinaire	25/04/2024	10:00:00	Hôtel Radisson Blu, sis à Abidjan Port-Bouët, route de l'Aéroport International Félix Houphouët Boigny
SONATEL	Ordinaire	25/04/2024	10:00:00	PAR VISIOCONFERENCE dans ses locaux situés au Technopole à Dakar
BANK OF AFRICA ML	Ordinaire	23/04/2024	09:30:00	Siège de la banque à l'Immeuble BANK OF AFRICA, Avenue du Mali, Quartier ACI 2000
BANK OF AFRICA SN	Ordinaire	18/04/2024	09:30:00	Immeuble Elan II au 2ème Etage, Almadies, Zone 12, Route de Ngor à Dakar
ORANGE CI	Ordinaire	16/04/2024	10:00:00	Siège de la société, sis à Abidjan, Cocody Riviera Golf, Boulevard de France, Immeuble Orange Village
BANK OF AFRICA BN	Ordinaire	12/04/2024	09:00:00	Hôtel Golden Tulip à Cotonou
CORIS BANK INTERNATIONAL	Ordinaire	12/04/2024	09:00:00	Sopatel Hôtel Silmandé
SICABLE	Ordinaire	05/04/2024	10:00:00	Hôtel TIAMA, ABIDJAN
BANK OF AFRICA NG	Ordinaire	04/04/2024	10:00:00	Centre de Formation de BOA-NIGER (BOA-Siège)
BANK OF AFRICA BF	Ordinaire	28/03/2024	10:00:00	Salle WANGO I à l'hôtel LANCASTER (EX LAICO HOTEL) OUAGA 2000
BANK OF AFRICA CI	Ordinaire	28/03/2024	10:00:00	Salle Fromager de l'hôtel IVOTEL du Plateau (10ème étage)
AIR LIQUIDE CI	Ordinaire	10/01/2024	10:00:00	Salle de conférence de la CRRAE-UMOA

L'actualité de la BRVM sur nos plateformes digitales

Infos BRVM

Pour recevoir les informations boursières par SMS, souscrivez :



Côte d'Ivoire : *430#
Bénin : *430*15#



Côte d'Ivoire : #139#
Burkina Faso : *310#



Côte d'Ivoire : *431#
Niger : *512*9#
Togo : *310#

Site web

www.brvm.org



Application Mobile

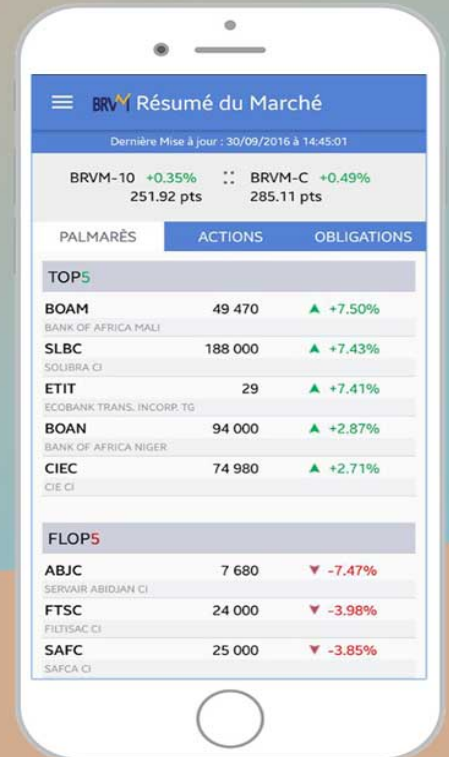

Nous suivre sur :



Société Anonyme avec Conseil d'Administration
Au capital de 24 734 572 000 FCFA
Siège social : C-22 rue Goyavier, Avenue Jean Mermoz - Cocody
01 BP 1274 Abidjan 01
RCCM : CI-ABJ-01-1981-B14-52039
N° d'inscription sur la liste des banques : A 0042 Q

Cette publication intervient en application des dispositions de l'article 518 de l'Acte uniforme OHADA relatif au droit des Sociétés Commerciales et du GIE.

Les actionnaires de NSIA BANQUE CÔTE D'IVOIRE, en abrégé "NSIA Banque CI", Société Anonyme avec Conseil d'Administration, au capital de 24 734 572 000 Francs CFA, dont le siège social est fixé à Abidjan-Cocody, C-22 rue Goyavier, Avenue Jean Mermoz, 01 BP 1264 Abidjan 01, sont convoqués en Assemblée Générale Ordinaire le **jeudi 23 mai 2024 à 10H30 minutes GMT**, à l'amphithéâtre de la Caisse de Retraite par Répartition avec Epargne de l'Union Monétaire Ouest Africaine (CRRAE-UMOA), sis à Abidjan-Plateau, boulevard Botreau ROUSSEL, à l'effet de délibérer sur l'ordre du jour suivant :

1. Rapport de gestion du Conseil d'Administration portant sur l'exercice clos le 31 décembre 2023 ;
2. Rapport des Commissaires aux Comptes sur les comptes de l'exercice clos le 31 décembre 2023 ;
3. Rapport des Commissaires aux Comptes sur les rémunérations visées à l'article 432 de l'Acte Uniforme OHADA relatif au Droit des Sociétés Commerciales et du GIE ;
4. Rapport des Commissaires aux Comptes sur les conventions visées aux articles 438 et suivants de l'Acte Uniforme OHADA relatif au Droit des Sociétés Commerciales et du GIE ;
5. Rapport du Président du Conseil d'Administration visé aux articles 831-2 et 831-3 de l'Acte Uniforme OHADA relatif au Droit des Sociétés Commerciales et du GIE ;
6. Rapport relatif à l'évaluation des administrateurs, du Conseil d'Administration et des comités spécialisés au titre de l'année 2023 ;
7. Approbation des comptes et opérations de l'exercice clos le 31 décembre 2023 ;
8. Quitus aux administrateurs et aux Commissaires aux Comptes ;
9. Approbation des conventions réglementées en application de l'article 440 de l'Acte Uniforme OHADA relatif au Droit des Sociétés Commerciales et du GIE ;
10. Affectation du résultat de l'exercice clos le 31 décembre 2023 ;
11. Ratification du transfert du siège social ;
12. Pouvoirs pour l'accomplissement des formalités.

Les documents visés aux articles 525 et 847 de l'Acte uniforme OHADA relatif au Droit des Sociétés Commerciales et du GIE seront tenus à votre disposition dans les locaux de la Direction Financière et du Contrôle de Gestion, au rez-de-chaussée (bloc C) du siège social de NSIA Banque CI, durant les **quinze (15) jours** précédant la tenue de l'Assemblée, à savoir du **08 au 22 mai 2024**.

Le dossier de l'Assemblée Générale pourra être retiré dans les locaux de la SGI NSIA Finance, sis à Abidjan-Plateau, Avenue Joseph Anoma. Il sera accessible également à partir du site internet de NSIA Banque CI, www.nsiabanque.ci, dans la rubrique INVESTISSEURS, onglet Assemblées Générales.

Les formulaires de vote par correspondance et les procurations sont mis à la disposition des actionnaires, dans les locaux de la Direction Financière et Contrôle de Gestion, au siège social de NSIA Banque CI ou dans les locaux de la SGI NSIA Finance, sis à Abidjan-Plateau, Avenue Joseph Anoma. Les actionnaires peuvent également télécharger les formulaires de vote par correspondance sur le site internet de NSIA Banque Côte d'Ivoire indiqué ci-dessus.

Pour être pris en compte, les formulaires de vote par correspondance renseignés par les actionnaires doivent être déposés dans les locaux de la Direction Financière et du Contrôle de Gestion, au siège social de NSIA Banque CI ou dans les locaux de la SGI NSIA Finance, ou encore, être envoyés par correspondance électronique sur la plateforme qui sera ouverte à l'effet de les recevoir, au moins 24 heures avant la tenue de l'Assemblée, c'est-à-dire dans la journée du **mercredi 22 mai 2024 au plus tard**.

Le texte des projets de résolutions présentés à l'Assemblée Générale par le Conseil d'Administration est le suivant :

PREMIÈRE RÉOLUTION

L'Assemblée Générale après avoir entendu la lecture du :

- rapport de gestion du Conseil d'Administration sur la marche et la situation de la Société pendant l'exercice clos le 31 décembre 2023, et sur les comptes dudit exercice,
- rapport des Commissaires aux Comptes sur les comptes de l'exercice écoulé,

approuve les comptes et les états financiers dudit exercice, tels qu'ils ont été présentés, ainsi que les opérations traduites dans ces comptes, résumées dans ces rapports qui font apparaître un résultat net de trente-quatre milliards huit cent douze millions cinq cent cinquante-neuf mille six cent cinquante (34 812 559 650) francs CFA.

En conséquence, l'Assemblée Générale donne quitus entier et définitif au Conseil d'Administration pour sa gestion au cours de l'exercice écoulé. Elle donne pour le même exercice décharge aux Commissaires aux Comptes de l'accomplissement de leur mission.

DEUXIÈME RÉOLUTION

L'Assemblée Générale, après avoir entendu la lecture, en application de l'article 440 de l'Acte Uniforme OHADA relatif au Droit des Sociétés Commerciales et du GIE, du rapport des Commissaires aux Comptes sur les conventions visées aux articles 438 et suivants de l'Acte Uniforme OHADA relatif au Droit des Sociétés Commerciales et du GIE, approuve ces conventions ainsi que les conditions d'exécution des conventions antérieurement autorisées.

Etant précisé que les personnes intéressées ne prenant pas part au vote et leur voix n'étant pas prises en compte pour le calcul du quorum et de la majorité.

TROISIÈME RÉOLUTION

L'Assemblée Générale, après avoir entendu la lecture du rapport des Commissaires aux Comptes sur les rémunérations visées à l'article 432 de l'Acte Uniforme OHADA relatif au Droit des Sociétés Commerciales et du GIE, approuve le contenu dudit rapport.

QUATRIÈME RÉSOLUTION

L'Assemblée Générale, après avoir entendu la lecture du rapport spécial du Président du Conseil d'Administration, établi conformément aux dispositions des articles 831-2 et 831-3 de l'Acte Uniforme OHADA relatif au Droit des Sociétés Commerciales et du GIE, prend acte du compte-rendu qui lui a été fait.

CINQUIÈME RÉSOLUTION

L'Assemblée Générale, après avoir entendu, la lecture du rapport d'évaluation du Conseil d'Administration dans son ensemble, de ses Comités spécialisés et de chacun de ses membres, en application des dispositions de l'article 17 de la Circulaire N 001-2017/CB/C relative à la gouvernance des établissements de crédit et des compagnies financières de l'UMOA, approuve expressément ledit rapport.

SIXIÈME RÉSOLUTION

L'Assemblée Générale, après avoir pris connaissance des états financiers, constate l'existence d'un résultat bénéficiaire de trente-quatre milliards huit cent douze millions cinq cent cinquante-neuf mille six cent cinquante (34 812 559 650) francs CFA et d'un report à nouveau antérieur de soixante-neuf milliards neuf cent quatre-vingt-seize millions sept cent quarante-deux mille six cent cinquante-cinq (69 996 742 655) francs CFA, soit un résultat distribuable de cent quatre milliards huit cent neuf millions trois cent deux mille trois cent cinq (104 809 302 305) francs CFA, décide, sur proposition du Conseil d'Administration, d'affecter ce résultat comme suit :

→ Dotation de la réserve obligatoire (15% du résultat)	:	5 221 883 948 FCFA
→ Distribution de dividendes (36 % du résultat)	:	12 500 000 000 FCFA
→ Affectation au compte « Report à nouveau »	:	87 087 418 357 FCFA

Le dividende unitaire brut ressort à 505 francs CFA. La mise en paiement interviendra dans un délai de 45 jours, à compter de la date de l'Assemblée Générale.

A la suite de cette affectation, les différents comptes de réserves présenteront les soldes suivants :

	Avant répartition	Après répartition
Capital	24 734 572 000	24 734 572 000
Réserves obligatoires	26 681 804 349	31 903 688 297
Réserves facultatives	3 500 000 000	3 500 000 000
Report à nouveau	69 996 742 655	87 087 418 357
Prime d'émission	29 991 722 508	29 991 722 508
CAPITAUX PROPRES	154 904 841 512	177 217 401 162
Résultat de l'exercice	34 812 559 650	
Dividendes à distribuer	(12 500 000 000)	
Total	177 217 401 162	177 217 401 162

SEPTIÈME RÉSOLUTION

L'Assemblée Générale, décide de ratifier la décision prise par le Conseil d'Administration de transférer le siège social de la Banque fixé à Abidjan - Plateau (République de Côte d'Ivoire), 8-10, Avenue Joseph Anoma, 01 BP 1274 Abidjan 01, à « **C-22 rue Goyavier, Avenue Jean Mermoz, Cocody, 01 BP 1274 Abidjan 01** ».

HUITIÈME RÉSOLUTION

L'Assemblée Générale confère tous pouvoirs au porteur d'un original, d'un extrait ou d'une copie certifiée conforme du procès-verbal constatant ces délibérations, aux fins d'accomplir les formalités légales de publicité, de dépôts et autres qu'il appartiendra.

Pour le Conseil d'Administration
Jean Kacou DIAGOU
Président du Conseil d'Administration

29 avril 2024

CALENDRIER DE PAIEMENT DES DIVIDENDES

ANNEE : 2024

Titres	Montant du dividende net par action en FCFA	Numéro de l'Avis	Date de publication de l'Avis au BOC	Ex-dividende	Date de paiement du dividende
				T-2	T
BOA COTE D'IVOIRE	684	057-2024 BRVMDG	04/04/2024	25/04/2024	29/04/2024
BOA BURKINA FASO	704	058-2024 BRVMDG	04/04/2024	02/05/2024	06/05/2024
SONATEL SENEGAL	1 575	080-2024 BRVMDG	26/04/2024	15/05/2024	17/05/2024
BOA MALI	144	082-2024 BRVMDG	29/04/2024	16/05/2024	21/05/2024
BOA BENIN	706	070-2024 BRVMDG	22/04/2024	23/05/2024	27/05/2024
BOA NIGER	609,15	059-2024 BRVMDG	05/04/2024	29/05/2024	31/05/2024

BULLETIN OFFICIEL

OPCVM: FONDS COMMUNS DE PLACEMENT ET SOCIÉTÉS D'INVESTISSEMENT A CAPITAL VARIABLE

vendredi 3 mai 2024



Sociétés de gestion	Dépositaire	OPCVM	Catégorie	Origine	Valeur Liquidative				Variation			
					Précédente		Actuelle		Date	%	Bénéficiaire	%
					Valeur	Date	Valeur	Date				
QUOTIDIENNES												
AFRICABOURSE ASSET MANAGEMENT	AFRICABOURSE SA	FCP AAM CAPITAL SUR	M	5 000	8 236,45	27/11/2023	ND	ND	10/10/2012	-	-	
		FCP AAM EPARGNE CROISSANCE	D	5 000	8 469,66	24/04/2024	ND	ND	19/11/2012	-	-	
		FCP AAM OBLIGATIS	OATC	5 000	8 525,52	24/04/2024	ND	ND	12/09/2012	-	-	
AFRICAM SA	SBIF	FCP AAM EPARGNE ACTION	A	5 000	5 847,71	24/04/2024	ND	ND	16/01/2017	-	-	
		FCP EXPANSIO	D	5 000	9 758,73	14/07/2023	ND	ND	01/01/2013	-	-	
		FCP SECURITAS	OMLT	5 000	7 357,96	14/07/2023	ND	ND	01/01/2013	-	-	
AFRICAIN DE GESTION D'ACTIFS	SGI AGI	FCP VALORIS	A	5 000	9 000,43	14/07/2023	ND	ND	01/01/2013	-	-	
		FCP CAPITAL PLUS	D	1 000	1 343,17	01/05/2024	1 346,30	02/05/2024	11/03/2019	34,63%	0,23%	
ATLANTIC ASSET MANAGEMENT	ATLANTIQUE FINANCE	FCP CONFORT PLUS	OMLT	1 000	1 347,42	01/05/2024	1 344,22	02/05/2024	11/03/19	34,42%	-0,237%	
		FCP ATLANTIQUE CROISSANCE	D	5 000	5 313,00	18/04/2024	ND	ND	30/05/2015	-	-	
BNI GESTION	BNI FINANCES	FCP ATLANTIQUE LIQUIDITE	OCT	5 000	6 259,87	18/04/2024	ND	ND	12/07/2019	-	-	
		FCP ATLANTIQUE ACTIONS	A	5 000	8 291,19	18/04/2024	ND	ND	25/10/2019	-	-	
		FCP ATLANTIQUE SERENITE	OMLT	5 000	6 517,93	18/04/2024	ND	ND	12/07/2019	-	-	
		FCP ATLANTIQUE HORIZON	D	5 000	7 858,51	18/04/2024	ND	ND	25/10/2019	-	-	
BOA ASSET MANAGEMENT	BOA CAPITAL SECURITIES	FCP ATLANTIQUE SECURITE	OMLT	5 000	6 898,59	18/04/2024	ND	ND	30/05/2015	-	-	
		FCP CAPITAL CROISSANCE	D	10 000	ND	17/08/2023	ND	18/08/2023	-	-	-	
		OBLIG SECURITE	OMLT	10 000	9 930,44	18/08/2023	ND	ND	06/06/2014	-	-	
BRM ASSET MANAGEMENT	BRM	FCP DYNAMIC SAVINGS	A	10 000	ND	17/08/2023	ND	18/08/2023	-	-	-	
		FCP Emergence	D	5 000	7 544,40	01/05/2024	7 557,13	02/05/2024	Fev. 2010	51,14%	0,17%	
CGF GESTION	CGF BOURSE	FCP Tresu Monea	OCT	25 000 000	38 678 589,76	23/10/2023	ND	ND	Dec. 2013	-	-	
		FCP "BRM DYNAMIQUE"	D	10 000	12 923,13	08/09/2014	ND	ND	12/03/2009	-	-	
		FCP "BRM OBLIGATAIRE"	D	10 000	12 057,50	17/10/2014	ND	ND	12/03/2009	-	-	
		FCP ACTIONS PHARMACIE	D	1 000	1 056,56	01/05/2024	1 054,61	02/05/2024	25/07/14	5,46%	-0,19%	
		FCP AL BARAKA	D	1 000	1 035,65	01/05/2024	1 037,30	02/05/2024	01/03/17	3,73%	0,16%	
		FCP AL BARAKA 2	D	1 000	1 183,24	01/05/2024	1 183,92	02/05/2024	25/01/18	18,39%	0,06%	
		FCP ASSUR SENEGAL	D	1000000	1 232 397,38	01/05/2024	1 228 625,24	02/05/2024	06/07/14	22,86%	-0,31%	
		FCP PLACEMENT AVANTAGE	D	1 000	1 578,69	01/05/2024	1 578,61	02/05/2024	29/03/13	57,86%	-0,01%	
		FCP PLACEMENT CROISSANCE	A	1 000	1 296,69	01/05/2024	1 288,59	02/05/2024	29/03/13	28,86%	-0,62%	
		FCP POSTEFINANCES HORIZON	D	1 000	1 928,85	01/05/2024	1 920,15	02/05/2024	27/06/09	92,02%	-0,45%	
		FCP PLACEMENT QUIETUDE	O	1 000	1 600,11	01/05/2024	1 598,25	02/05/2024	29/03/13	59,82%	-0,12%	
		FCP LIQUIDITE-OPTIMUM	D	10000	12 304,13	01/05/2024	12 278,44	02/05/2024	01/10/17	22,78%	-0,209%	
		FCP BNDE VALEURS	D	1 000	1 182,28	01/05/2024	1 181,57	02/05/2024	02/09/16	18,16%	-0,061%	
		CORIS ASSET MANAGEMENT	CORIS BOURSE	FCP CORIS ACTIONS	A	5 000	7 168,50	26/04/2024	ND	ND	11/11/2014	-
FCP ASSURANCES	OCT			5 000	5 732,57	26/04/2024	ND	ND	22/11/2019	-	-	
FCP CORIS PERFORMANCE	D			5 000	7 516,27	26/04/2024	ND	ND	11/11/2014	-	-	
NSIA AM	UBA CI	NSIA FONDS DIVERSIFIE	D	5 000	5 834,54	01/05/2024	5 839,34	02/05/2024	03/12/2018	16,79%	0,08%	
		AUREORE OPPORTUNITES	A	5 000	6 228,09	01/05/2024	6 241,48	02/05/2024	08/03/2019	24,83%	0,22%	
		AUREORE SECURITE	OMLT	5 000	5 796,66	01/05/2024	5 793,41	02/05/2024	03/09/2021	15,87%	-0,06%	
OAM S.A	SGI TOGO	NSIA ASSURANCES OPTIMUM	D	1 000 000	1 039 978,26	01/05/2024	1 038 934,84	02/05/2024	30/09/2021	3,89%	-0,10%	
		FCP-1 OPTI PLACEMENT	A	5 000	16 275,40	25/04/2024	ND	ND	01/02/2002	-	-	
SOGESPAR	SOGEBOURSE	FCP-2 OPTI REVENU	OMLT	5 000	8 711,61	25/04/2024	ND	ND	01/02/2002	-	-	
		FCP-3 OPTI CAPITAL	D	5 000	19 938,33	25/04/2024	ND	ND	24/01/2003	-	-	
		FCP SOGEEVENIR	D	500	1 670,00	11/03/2024	ND	ND	01/10/2002	-	-	
SOAGA-SA	SGI-BOA CAPITAL SECURITIES	FCP SOGEDEFI	D	4 888	3 885,00	11/03/2024	ND	ND	23/12/2014	-	-	
		FCP SOGEDYNAMIQUE	A	4 888	3 883,00	11/03/2024	ND	ND	23/12/2014	-	-	
		FCP SOGELIQUID	M	10 000 000	10 862 617,00	11/03/2024	ND	ND	16/06/2020	-	-	
		FCP SOGEPRIVILEGE	D	4 888	4 094,00	11/03/2024	ND	ND	23/12/2014	-	-	
		FCP SOGESECURITE	OMLT	4 888	5 124,00	11/03/2024	ND	ND	23/12/2014	-	-	
		FCP SOGEVALOR	A	1 000	3 531,00	11/03/2024	ND	ND	04/06/2002	-	-	
		FCP SOAGA EPARGNE ACTIVE	D	10 000	10 936,36	01/05/2024	11 004,57	02/05/2024	28/10/2016	10,05%	0,62%	
		SICAV Abdou DIOUF	D	10 000 000	14 816 757,67	01/05/2024	14 769 726,94	02/05/2024	01/12/2003	47,70%	-0,32%	
		FCP BOAD CAPITAL RETRAITE	OMLT	10 000	13 153,72	01/05/2024	13 157,17	02/05/2024	08/07/2020	31,57%	0,03%	
		FCP SOAGA EPARGNE OBLIGATIONS	OMLT	5 000	5 886,85	01/05/2024	5 874,92	02/05/2024	28/04/2021	17,50%	-0,20%	
BRIDGE ASSET MANAGEMENT	BRIDGE SECURITIES	FCP SOAGA EPARGNE ACTIONS	A	5 000	8 961,72	01/05/2024	8 927,60	02/05/2024	11/03/2020	78,55%	-0,38%	
		FCP SOAGA EPARGNE SERENITE	OMLT	10 000	15 143,66	01/05/2024	15 148,20	02/05/2024	28/10/2016	51,48%	0,03%	
		FCP BRIDGE EQUILIBRE	D	25 000 000	31 380 744,75	29/04/2024	ND	ND	27/09/2017	-	-	
ENKO CAPITAL WEST AFRICA	SOCIETE GENERALE COTE	FCP BRIDGE DIVERSIFIE CROISSANCE	D	5 000	6 136,19	29/04/2024	ND	ND	13/03/2018	-	-	
		FCP BRIDGE OBLIGATIONS	OMLT	5 000	6 266,01	29/04/2024	ND	ND	01/10/2019	-	-	
		FCP ENKO CAPITAL GARANTI	D	10 000	16 377,62	30/04/2024	16 353,38	02/04/2024	21/09/2020	63,53%	-0,15%	
SAPHIR ASSET MANAGEMENT	SGI BENIN	FCP PATRIMOINE	OMLT	10 000	12 388,33	30/04/2024	12 391,50	02/04/2024	18/10/2020	23,92%	0,03%	
		FCP ENKO CAPITAL OBLIGATIONS	OMLT	10 000	11 538,11	30/04/2024	11 541,06	02/04/2024	16/03/2021	15,41%	0,03%	
		FCP SAPHIR DYNAMIQUE	D	5 000	6 124,66	01/05/2024	6 137,81	02/05/2024	28/08/2017	22,76%	0,21%	
WAFI CAPITAL S.A.	SGI AGI BENIN	FCP SAPHIR QUIETUDE	OMLT	5 000	6 298,39	01/05/2024	6 285,34	02/05/2024	28/08/2017	25,71%	-0,21%	
		SICAV WAFI CAPITAL	D	10 000	8 466,83	19/09/2022	ND	ND	05/06/2020	-	-	
SGO MALI FINANCES	SGI MALI SA	FCP NYESIGUI	D	10 000	12 714,80	25/04/2024	ND	ND	01/07/2018	-	-	
HEBDOMADAIRES												
BNI GESTION	BNI FINANCES	FCP INITIATIVES SOLIDARITE	D	5 000	5 062,52	30/06/2023	5 194,30	31/07/2023	22/05/2013	3,89%	2,60%	
		FCPE SODEFOR	D	2 500	7 065,16	30/06/2023	6 959,13	31/07/2023	18/12/2009	178,37%	-1,50%	
PhoenixAfrica Asset Management	Phoenix Capital Management	FCP PAM ACTIONS	A	10 000	14 096,67	18/04/2024	14 120,34	25/04/2024	13/12/2017	41,20%	0,17%	
		FCP PAM DIVERSIFIE EQUILIBRE	D	10 000	14 565,78	18/04/2024	14 577,52	25/04/2024	13/12/2017	45,78%	0,08%	
		FCP PAM DIVERSIFIE OBLIGATIONS	D	10 000	13 269,41	18/04/2024	13 367,16	25/04/2024	13/12/2017	33,67%	0,74%	
BOA ASSET MANAGEMENT	BOA CAPITAL SECURITIES	FCP Global Investors	D	25 000	32 026,69	19/04/2024	32 171,91	26/04/2024	Dec. 2012	28,69%	0,45%	
		FCP Boa Obligations	OMLT	10 000	12 771,77	19/04/2024	12 785,83	26/04/2024	Mars. 2017	27,86%	0,11%	
		FCP Boa Sécurité	OMLT	100 000	113 673,01	16/04/2024	113 783,60	23/04/2024	Mai. 2021	13,78%	0,10%	
		FCP Boa Actions	A	10 000	13 403,45	19/04/2024	13 479,49	26/04/2024	Juil. 2017	34,79%	0,57%	
		FCP Boa Rendement	OMLT	25 000 000	36 036 701,94	19/04/2024	36 064 618,48	26/04/2024	Dec. 2017	44,26%	0,08%	
ENKO CAPITAL WEST AFRICA	EDC Investment Corporation	FCP ENKO CAPITAL LIQUIDITE	OMLT	10 000	9 763,03	30/04/2024	9 763,03	02/04/2024	18/04/2024	-2,37%	0,00%	
NSIA AM	UBA CI	EVOLUTIS	D	5 000	4 484,69	19/04/2024	4 488,76	26/04/2024	16/12/2019	-10,22%	0,09%	
BAOBAB ASSET MANAGEMENT	FGI	FCP BAM TRESOR	OCT	10 000	10 254,69	18/04/2024	10 278,92	25/04/2024	21/12/2023	2,79%	0,24%	
BRM ASSET MANAGEMENT	IMPAXIS	FCP "SDE"	D	1 000	2 083,36	05/09/2014	ND	ND	14/03/2011	-	-	
CGF GESTION	CGF BOURSE	FCPCR SONATEL	D	1 000	8 099,96	26/04/2024	8 147,77	03/05/2024	19/02/2004	714,78%	0,59%	
		FCPE FORCE PAD	D	1 000	1 941,98	25/04/2024	1 951,92	02/05/2024	16/02/2014	95,19%	0,51%	
		FCPE SINI GNESIGUI	D	1 000	1 610,86	24/04/2024	1 620,64	01/05/2024	25/02/2014	62,06%	0,61%	
		FCP EXPAT	D	1 000	1 127,31	25/04/2024	1 129,98	02/05/2024	20/03/2019	13,00%	0,24%	
		FCP CAPITAL RETRAITE	D	1 000	1 141,90	24/04/2024	1 148,50	01/05/2024	20/03/2019	14,85%	0,58%	
		FCP RENTE PERPETUELLE	D	1 000	1 104,08	24/04/2024	1 104,98	01/05/2024	20/03/2019	10,50%	0,08%	
		FCP WALO	A	1 000	1 087,42	22/03/2021	1 091,92	29/03/2021	26/03/2019	9,19%	0,41%	
		FCP DJOLOF	O	1 000	1 222,86	23/04/2024	1 224,22	30/04/2024	26/03/2019	22,42%	0,11%	
		FCP DIASPORA	D	1 000	1 191,89	23/04/2024	1 191,86	30/04/2024	19/03/2019	19,19%	0,00%	
		FCP IFC-BOAD	O	100 000	135 889,75	22/04/2024	135 981,69	29/04/2024	01/01/2018	35,98%	0,07%	
EDC Asset Management	EDC Investment Corporation	FCPE DP WORLD DAKAR	D	1 000	1 288,87	23/04/2024	1 289,36					