

BRVM COMPOSITE	217,41
Variation Jour	-0,70 %
Variation annuelle	1,52 %

BRVM 30	109,49
Variation Jour	-0,64 %
Variation annuelle	1,52 %

BRVM PRESTIGE	101,64
Variation Jour	-0,81 %
Variation annuelle	0,17 %

Evolution des indices

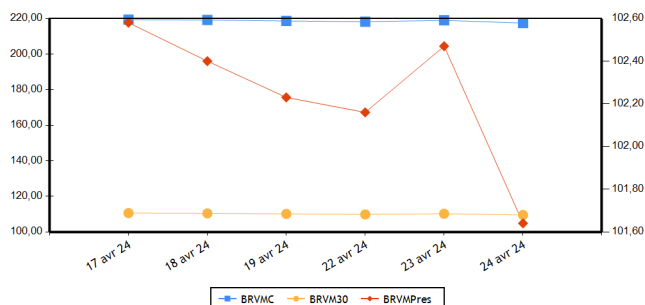

Volumes et valeurs transigés

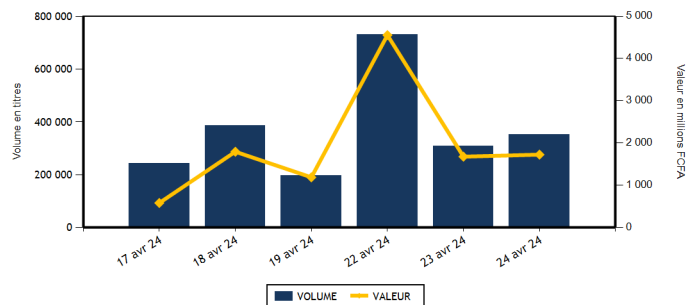

Actions	Niveau	Evol. Jour
Capitalisation boursière (FCFA)(Actions & Droits)	8 088 251 261 046	-0,70 %
Volume échangé (Actions & Droits)	251 499	39,76 %
Valeur transigée (FCFA) (Actions & Droits)	740 422 893	11,89 %
Nombre de titres transigés	41	10,81 %
Nombre de titres en hausse	10	-44,44 %
Nombre de titres en baisse	19	137,50 %
Nombre de titres inchangés	12	9,09 %

Obligations	Niveau	Evol. Jour
Capitalisation boursière (FCFA)	10 290 146 430 440	-0,24 %
Volume échangé	99 539	-22,44 %
Valeur transigée (FCFA)	983 792 892	-3,02 %
Nombre de titres transigés	14	16,67 %
Nombre de titres en hausse	4	100,00 %
Nombre de titres en baisse	4	300,00 %
Nombre de titres inchangés	6	-33,33 %

PLUS FORTES HAUSSES

Titres	Cours	Evol. Jour	Evol. annuelle
NEI-CEDA CI (NEIC)	745	7,19 %	2,76 %
FILTISAC CI (FTSC)	2 000	3,63 %	8,70 %
TOTAL SN (TTLS)	2 445	1,88 %	-2,20 %
SOCIETE GENERALE COTE D'IVOIRE (SGBC)	17 900	1,13 %	11,53 %
ECOBANK COTE D'IVOIRE (ECOC)	6 900	0,73 %	1,47 %

PLUS FORTES BAISES

Titres	Cours	Evol. Jour	Evol. annuelle
NESTLE CI (NTLC)	6 580	-4,50 %	-10,90 %
VIVO ENERGY CI (SHEC)	740	-3,90 %	-6,33 %
BERNABE CI (BNBC)	1 250	-3,85 %	25,00 %
CIE CI (CIEC)	1 530	-3,47 %	-10,00 %
SAPH CI (SPHC)	2 150	-2,93 %	-8,51 %

INDICES PAR COMPARTIMENT

Base = 100 au 02 janvier 2023	Nombre de sociétés	Valeur	Evol. Jour	Evol. annuelle	Volume	Valeur	PER moyen
BRVM-PRESTIGE	10	101,64	-0,81 %	0,17 %	73 191	359 683 115	6,89
BRVM-PRINCIPAL	36	105,06	-0,20 %	1,06 %	178 308	380 739 778	12,27

INDICES SECTORIELS

Base = 100 au 14 juin 1999	Nombre de sociétés	Valeur	Evol. Jour	Evol. annuelle	Volume	Valeur	PER moyen
BRVM - INDUSTRIE	11	102,05	-1,03 %	1,01 %	12 943	27 057 705	40,25
BRVM - SERVICES PUBLICS	5	536,57	-1,29 %	0,96 %	76 488	333 668 525	8,14
BRVM - FINANCES	15	88,68	0,15 %	2,62 %	140 260	334 020 948	6,05
BRVM - TRANSPORT	2	409,72	-0,58 %	23,80 %	2 999	4 963 040	9,10
BRVM - AGRICULTURE	5	166,55	-1,07 %	3,09 %	7 178	26 047 140	8,65
BRVM - DISTRIBUTION	7	313,68	-0,48 %	-4,43 %	11 581	14 626 525	11,00
BRVM - AUTRES SECTEURS	1	974,77	0,64 %	-12,22 %	50	39 010	-

Indicateurs	BRVM COMPOSITE
PER moyen du marché	9,79
Taux de rendement moyen du marché	8,33
Taux de rentabilité moyen du marché	9,07
Nombre de sociétés cotées	46
Nombre de lignes obligataires	140
Volume moyen annuel par séance	332 734,00
Valeur moyenne annuelle par séance	1 002 956 857,08

Indicateurs	BRVM COMPOSITE
Ratio moyen de liquidité	10,18
Ratio moyen de satisfaction	22,03
Ratio moyen de tendance	216,41
Ratio moyen de couverture	46,21
Taux de rotation moyen du marché	0,02
Prime de risque du marché	4,46
Nombre de SGI participantes	29

Définitions

Volume moyen annuel par séance = Volume annuel échangé / nombre de séances
 Valeur moyenne annuelle par séance = Valeur annuelle échangée / nombre de séances
 Ratio moyen de liquidité = Moyenne des ratios de liquidité (Titres échangés / Volume des ordres de vente)
 Ratio moyen de satisfaction = Moyenne des ratios de satisfaction (Titres échangés / Volume des ordres d'achat)
 Ratio moyen de tendance = Moyenne des ratios de tendance (Volume des ordres d'achat / Volume des ordres de vente)
 Ratio moyen de couverture = Moyenne des ratios de couverture (Volume des ordres de vente / Volume des ordres d'achat)
 Taux moyen de rotation = moyenne des taux de rotation des actions cotées (volume transigé/capital flottante)
 PER moyen du marché = moyenne des PER des actions cotées ayant un PER positif
 Taux de rendement moyen = moyenne des taux de rendement des actions cotées ayant distribué un dividende
 Taux de rentabilité moyen = moyenne des taux de rentabilité des actions cotées
 Prime de risque du marché = (1 / le PER moyen du marché) - le taux de référence actuel des emprunts d'Etat

BOURSE REGIONALE DES VALEURS MOBILIERES
 Siège Social : Abidjan - Côte d'Ivoire, 18 av. Joseph Anoma
 Adresse : 01 BP 3802 Abidjan 01
 Tel : +225 20 31 55 50 / +225 20 32 66 85
 Fax : +225 20 32 66 84
 E-mail : brvm@brvm.org Site web : www.brvm.org



MARCHE DES ACTIONS

Sect. Act. (*)	Symbole	Titre	Cours Précédent	Cours du jour		Variation jour	Séance de cotation		Cours Référence	Variation de l'année précédente	Dernier dividende payé		Rdt. Net	PER
				Ouv.	Clôt.		Volume	Valeur			Montant net	Date		
COMPARTIMENT PRESTIGE			101,64	points		-0,81 %								
AGR	PALC	PALM CI	7 385	7 385	7 385	0,00 %	2 118	14 852 585	7 385	9,41 %	1 213,63	19-juil.-23	16,43 %	2,74
AGR	SPHC	SAPH CI	2 215	2 215	2 150	-2,93 %	4 939	10 856 385	2 150	-8,51 %	294,30	29-sept.-23	13,69 %	8,82
DIS	TTLC	TOTAL CI	1 800	1 800	1 780	-1,11 %	450	806 180	1 780	-1,11 %	175,53	21-sept.-23	9,86 %	9,13
DIS	TTLS	TOTAL SN	2 400	2 400	2 445	1,88 %	167	404 285	2 445	-2,20 %	241,01	13-juil.-23	9,86 %	9,40
FIN	ORGT	ORAGROUP TOGO	2 190	NC	NC	0,00 %			2 190	-17,05 %	59,52	17-juil.-20	2,72 %	7,92
FIN	SGBC	SOCIETE GENERALE COTE D'IVOIRE	17 700	17 705	17 900	1,13 %	7 031	126 437 370	17 900	11,53 %	1 112,43	31-mai-23	6,21 %	5,73
IND	NTLC	NESTLE CI	6 890	6 850	6 580	-4,50 %	130	873 465	6 580	-10,90 %	728,10	8-août-23	11,07 %	8,73
IND	SMBC	SMB CI	11 195	11 195	11 200	0,04 %	75	839 725	11 200	6,36 %	720,00	31-août-23	6,43 %	9,27
SPU	ONTBF	ONATEL BF	2 270	2 260	2 260	-0,44 %	53 916	122 367 925	2 260	-0,88 %	287,88	26-juin-23	12,74 %	7,63
SPU	SNTS	SONATEL SN	19 000	18 995	18 550	-2,37 %	4 365	82 245 195	18 550	3,17 %	1 500,00	30-mai-23	8,09 %	5,59
TOTAL							73 191	359 683 115						

COMPARTIMENT PRINCIPAL			105,06	points		-0,20 %								
AGR	SCRC	SUCRIVOIRE	460	460	460	0,00 %	27	12 420	460	-3,16 %	40,50	20-août-21	8,80 %	
AGR	SICC	SICOR CI	3 650	3 650	3 650	0,00 %	20	73 000	3 650	20,66 %	1 919,00	25-sept.-00		18,37
AGR	SOGC	SOGB CI	3 450	3 450	3 400	-1,45 %	74	252 750	3 400	3,98 %	558,00	17-juil.-23	16,41 %	4,69
AUT	STAC	SETAO CI	785	780	790	0,64 %	50	39 010	790	-12,22 %	66,15	18-juil.-22	8,37 %	
DIS	ABJC	SERVAIR ABIDJAN CI	1 280	1 280	1 280	0,00 %	310	397 660	1 280	-3,76 %	92,00	31-août-23	7,19 %	11,01
DIS	BNBC	BERNABE CI	1 300	1 300	1 250	-3,85 %	10 046	12 558 750	1 250	25,00 %	150,00	24-juil.-23	12,00 %	4,58
DIS	CFAC	CFAO MOTORS CI	750	750	750	0,00 %	117	87 750	750	-10,71 %	27,45	15-sept.-23	3,66 %	24,58
DIS	PRSC	TRACTAFRIC MOTORS CI	2 100	2 100	2 100	0,00 %	1	2 100	2 100	10,53 %	224,10	13-sept.-23	10,67 %	5,90
DIS	SHEC	VIVO ENERGY CI	770	770	740	-3,90 %	490	369 800	740	-6,33 %	53,00	28-déc.-23	7,16 %	12,42
FIN	BICC	BICI CI	7 400	7 400	7 430	0,41 %	57	423 000	7 430	-0,80 %	401,40	31-juil.-23	5,40 %	9,99
FIN	BOAB	BANK OF AFRICA BN	7 300	7 300	7 345	0,62 %	5 765	41 885 075	7 345	15,49 %	627,00	25-mai-23	8,54 %	6,92
FIN	BOABF	BANK OF AFRICA BF	7 095	7 105	7 105	0,14 %	1 425	10 260 880	7 105	1,79 %	577,00	5-mai-23	8,12 %	5,38
FIN	BOAC	BANK OF AFRICA CI (d)	7 400	7 300	7 250	-2,03 %	5 824	42 356 410	6 570	5,15 %	684,00	29-avr.-24	9,43 %	5,56
FIN	BOAM	BANK OF AFRICA ML	1 615	1 610	1 600	-0,93 %	9 530	15 270 430	1 600	8,47 %	271,00	15-mai-19		5,07
FIN	BOAN	BANK OF AFRICA NG	6 045	6 045	6 010	-0,58 %	1 859	11 229 765	6 010	11,50 %	613,80	25-mai-23	10,21 %	7,75
FIN	BOAS	BANK OF AFRICA SENEGAL	3 600	3 600	3 600	0,00 %	852	3 057 200	3 600	12,50 %	187,50	1-juin-23	5,21 %	5,08
FIN	CBIBF	CORIS BANK INTERNATIONAL	9 100	9 100	9 045	-0,60 %	2 678	24 257 535	9 045	-2,74 %	525,00	6-juil.-23	5,80 %	5,12
FIN	ECOC	ECOBANK COTE D'IVOIRE	6 850	6 850	6 900	0,73 %	2 406	16 487 485	6 900	1,47 %	549,00	30-mai-23	7,96 %	7,90
FIN	ETIT	ECOBANK TRANS. INCORP. TG	18	18	18	0,00 %	95 791	1 720 738	18	-5,26 %	0,60	8-juin-23	3,36 %	1,42
FIN	NSBC	NSIA BANQUE COTE D'IVOIRE	6 000	5 915	5 960	-0,67 %	101	597 460	5 960	-0,67 %	363,60	7-juil.-23	6,10 %	4,23
FIN	SAFC	SAFCA CI	1 190	NC	NC	0,00 %			1 190	-8,11 %	23,04	29-juil.-11		
FIN	SIBC	SOCIETE IVOIRIENNE DE BANQUE	5 790	5 790	5 790	0,00 %	6 941	40 037 600	5 790	8,22 %	495,00	11-août-23	8,55 %	6,65
IND	CABC	SICABLE CI	1 100	1 100	1 090	-0,91 %	85	93 000	1 090	-1,80 %	69,00	2-août-23	6,33 %	4,51
IND	FTSC	FILTISAC CI	1 930	1 930	2 000	3,63 %	3 487	6 920 525	2 000	8,70 %	235,00	30-juil.-21	11,75 %	183,78
IND	NEIC	NEI-CEDA CI	695	745	745	7,19 %	4 502	3 353 990	745	2,76 %	35,25	22-sept.-23	4,73 %	8,15
IND	SEMC	CROWN SIEM CI	700	SP	SP	0,00 %			700	0,00 %	14,40	28-déc.-21	2,06 %	7,40
IND	SIVC	AIR LIQUIDE CI	800	750	800	0,00 %	102	80 500	800	-3,61 %	63,00	29-sept.-17		17,35
IND	SLBC	SOLIBRA CI	83 250	SP	SP	0,00 %			83 250	-4,31 %	4 050,00	12-août-22	4,86 %	112,57

IND	STBC	SITAB CI	6 800	6 600	6 745	-0,81 %	2 061	13 630 500	6 745	13,46 %	551,00	27-juil.-23	8,17 %	10,53
IND	UNLC	UNILEVER CI	6 000	6 000	6 000	0,00 %	1	6 000	6 000	20,00 %	1 233,00	9-juil.-12		
IND	UNXC	UNIWAX CI	515	510	500	-2,91 %	2 500	1 260 000	500	-6,54 %	60,75	29-juil.-22	12,15 %	
SPU	CIEC	CIE CI	1 585	1 585	1 530	-3,47 %	7 116	11 120 265	1 530	-10,00 %	157,50	31-juil.-23	10,29 %	8,73
SPU	ORAC	ORANGE COTE D'IVOIRE	10 855	10 855	10 855	0,00 %	10 721	116 321 370	10 855	-0,41 %	752,76	15-juin-23	6,93 %	10,56
SPU	SDCC	SODE CI	4 445	4 380	4 380	-1,46 %	370	1 613 770	4 380	-8,18 %	450,00	15-sept.-23	10,27 %	8,20
TRP	SDSC	BOLLORE	1 690	1 660	1 680	-0,59 %	2 999	4 963 040	1 680	24,44 %	92,00	20-nov.-23	5,48 %	9,10
TRP	SVOC	MOVIS CI	2 395	SP	SP	0,00 %			2 395	0,00 %	270,00	5-juil.-99		
TOTAL							178 308	380 739 778						

TOTAL
TOTAL - Marché des actions

251 499 740 422 893

Secteurs d'activités (*) : AGR = Agriculture, AUT = Autres Secteurs, DIS = Distribution, FIN = Finances, IND = Industrie, TRP = Transport, SPU = Services Publics

MARCHE DES DROITS

Symbole	Titre	Cours Précédent	Cours du jour		Variation jour	Séance de cotation		Cours Référence	Variation depuis l'origine	Parité	Periode de négociation	
			Ouv.	Clôt.		Volume	Valeur				Début	fin

TOTAL
TOTAL - Marché des droits
Légende:

(d) Ex-dividende (V) Variation par rapport au cours de référence

Cours du jour: Ouv.: Ouverture Clôt.: Clôture Moy.: Moyen

Mentions : NC: Non Coté Ex-c: Ex-coupon Ex-d: Ex-droit SP: Suspendu Val-T: Valeur Théorique

PER = Cours / BNPA selon les données disponibles Rdt. Net: Rendement net (DNPA / Cours)

Comp.: 1 - Premier Compartiment 2 - Second Compartiment 3 - Compartiment de croissance

Ratio de liquidité = Titres échangés / Volume des ordres de vente

: Progression de l'indice sectoriel : Stabilité de l'indice sectoriel : Recul de l'indice sectoriel

MARCHE DES OBLIGATIONS

Symbole	Titre	Valeur nominale	Cours Précédent	Cours du jour	Cours Référence	Séance de cotation Volume	Valeur	Coupon couru	Période	Coupon d'intérêt Montant net	Eché.	Type Amort
OBLIGATIONS D'ETAT												
EOM.010	ETAT DU MALI 6,20 % 2022-2029	10 000	9 200	9 890	9 890	14	138 460	232,08	A	620,00	9-déc.-24	ACD
EOM.011	ETAT DU MALI 6,40 % 2023-2030	10 000	10 000	NC	10 000			29,81	A	640,00	7-avr.-25	ACD
EOM.012	ETAT DU MALI 6,50 % 2023-2030	10 000	9 900	NC	9 900			481,28	A	650,00	28-juil.-24	ACD
EOM.03	ETAT DU MALI 6,50 % 2018-2025	4 000	4 000	NC	4 000			142,72	A	260,00	7-oct.-24	AC
EOM.04	ETAT DU MALI 6,50% 2019-2027	8 000	8 000	NC	8 000			407,76	A	520,00	12-juil.-24	AC
EOM.05	ETAT DU MALI 6,50% 2020-2028	8 000	8 000	NC	8 000			39,89	A	520,00	27-mars-25	ACD
EOM.06	ETAT DU MALI 6,50% 2020-2027	8 000	8 000	NC	8 000			206,30	A	520,00	2-déc.-24	AC
EOM.07	ETAT DU MALI 6.50% 2021-2031	8 750	8 750	8 749	8 749.13	21	183 732	12,47	A	568,75	16-avr.-25	AC
EOM.08	ETAT DU MALI 6,20 % 2022-2032	10 000	10 000	NC	10 000			389,62	A	620,00	7-sept.-24	ACD
EOM.09	ETAT DU MALI 6,30% 2022-2032	10 000	10 000	NC	10 000			235,82	A	630,00	9-déc.-24	ACD
EOS.010	ETAT DU SENEGAL 6,15 % 2023-2030	10 000	10 000	NC	10 000			43,45	S	307,50	29-sept.-24	ACD
EOS.011	ETAT DU SENEGAL 6,35 % 2023-2033	10 000	10 000	NC	10 000			44,86	S	317,50	29-sept.-24	ACD
EOS.012	ETAT DU SENEGAL 6,15 % 2023-2028	10 000	10 000	NC	10 000			118,27	S	307,50	14-août-24	ACD
EOS.013	ETAT DU SENEGAL 6,30 % 2023-2030	10 000	10 000	NC	10 000			121,15	S	315,00	14-août-24	ACD
EOS.014	ETAT DU SENEGAL 6,50 % 2023-2033	10 000	10 000	NC	10 000			125,00	S	325,00	14-août-24	ACD
EOS.07	ETAT SENEGAL 6.30% 2015-2025	10 000	9 999	10 000	10 000	11	110 000	260,63	S	314,14	25-mai-24	ACD
EOS.08	ETAT DU SENEGAL 5,95% 2022-2034	10 000	10 000	NC	10 000			190,20	A	595,00	29-déc.-24	ACD
EOS.09	ETAT DU SENEGAL 6,00 % 2023-20	10 000	9 800	NC	9 800			42,39	S	300,00	29-sept.-24	ACD
TPBF.010	TPBF 6,50% 2020 - 2028	6 667	6 667	NC	6 666.68			41,21	S	216,67	20-sept.-24	ACD
TPBF.011	TPBF 6,50 % 2020-2028	7 501	7 501	NC	7 501			141,98	S	243,78	9-juil.-24	ACD
TPBF.012	TPBF 6.50% 2021-2031	10 000	10 000	NC	10 000			52,99	S	325,00	25-sept.-24	ACD
TPBF.013	TPBF 6,50 % 2021 - 2031	10 000	10 000	NC	10 000			194,64	S	325,00	6-juil.-24	ACD
TPBF.014	TPBF 6,30% 2022-2034	10 000	9 900	NC	9 900			92,45	S	315,00	1-sept.-24	ACD
TPBF.015	ETAT DU BURKINA 6,30 % 2022-2	10 000	10 000	NC	10 000			278,65	S	315,00	15-mai-24	ACD
TPBF.016	ETAT DU BURKINA 6% 2023-2028	10 000	10 000	NC	10 000			173,08	S	300,00	10-juil.-24	ACD
TPBF.017	TPBF 6,30 % 2023-2030	10 000	10 000	NC	10 000			41,31	S	630,00	12-oct.-24	ACD
TPBF.018	TPBF 6,50% 2023-2033	10 000	10 000	NC	10 000			42,62	S	650,00	12-oct.-24	ACD
TPBF.04	TPBF 6.50% 2017-2027	10 000	10 000	NC	10 000			149,18	S	323,22	31-juil.-24	ACD
TPBF.05	TPBF 6,50% 2017-2024	10 000	10 000	10 000	10 000	3	30 000	207,79	S	325,00	29-juin-24	ACD
TPBF.06	TPBF 6.50% 2018-2025	10 000	10 000	NC	10 000			250,41	S	325,00	5-juin-24	ACD
TPBF.07	TPBF 6,50% 2018- 2025	10 000	9 895	NC	9 895			287,50	S	325,00	15-mai-24	AC
TPBF.08	TPBF 6,50% 2019-2027	10 000	10 000	NC	10 000			301,91	S	323,22	6-mai-24	ACD
TPBF.09	TPBF 6,50% 2019 - 2027	10 000	10 600	NC	10 600			28,42	S	325,00	8-oct.-24	ACD
TPBJ.03	TPBJ 6,50% 2020-2028	10 000	10 020	NC	10 020			431,56	A	650,00	25-août-24	AC
TPBJ.04	TPBJ 5,50 % 2022-2037	10 000	10 000	NC	10 000			81,37	A	550,00	1-mars-25	AC
TPBJ.05	TPBJ 5,85 % 2022-2042	10 000	9 250	9 940	9 940	1 105	9 959 100	86,55	A	585,00	1-mars-25	ACD
TPBJ.06	TPBJ 5,75% 2022-2037	10 000	10 750	10 000	10 000	10	100 000	425,75	A	575,00	28-juil.-24	ACD
TPBJ.07	TPBJ 5,70% 2023-2030	10 000	10 001	NC	10 001			65,59	A	570,00	13-mars-25	AC
TPBJ.08	TPBJ 6,20% 2023-2038	10 000	10 000	NC	10 000			71,34	A	620,00	13-mars-25	AC
TPCI.017	TPCI 3% 2014-2024	10 000	10 000	NC	10 000			104,10	S	150,00	19-juin-24	ACD
TPCI.019	TPCI 5.99% 2015-2025	10 000	9 880	NC	9 880			566,27	A	599,00	14-mai-24	ACD
TPCI.021	TPCI 6% 2016-2028	10 000	10 000	10 000	10 000	21	210 000	26,30	A	600,00	8-avr.-25	ACD
TPCI.022	TPCI 5.90% 2016 - 2026	10 000	10 000	NC	10 000			506,17	A	590,00	15-juin-24	ACD
TPCI.023	TPCI 5.90% 2016-2026	10 000	10 000	NC	10 000			256,31	A	590,00	17-nov.-24	ACD
TPCI.024	TPCI 6.25% 2017-2029	10 000	10 001	NC	10 001			42,46	S	312,50	30-sept.-24	ACD
TPCI.025	TPCI 5,95% 2017-2024 A (*)	10 000	10 000	10 000	10 000	1	10 000	297,50	S	297,50	24-avr.-24	ACD
TPCI.026	TPCI 5,95% 2017-2024 B	10 000	10 000	NC	10 000			271,35	S	297,50	10-mai-24	ACD
TPCI.027	TPCI 6% 2017-2025	10 000	10 250	NC	10 250			191,80	S	300,00	29-juin-24	ACD
TPCI.028	TPCI 6% 2018 - 2026	10 000	9 400	NC	9 400			436,07	A	600,00	2-août-24	ACD
TPCI.029	TPCI 6% 2018-2026	10 000	9 700	NC	9 700			616,39	A	600,00	19-avr.-24	ACD
TPCI.030	TPCI 5,95% 2018-2025	4 000	4 000	NC	4 000			86,49	S	119,00	13-juin-24	ACD
TPCI.031	TPCI 5,75% 2019 - 2026	10 000	10 230	NC	10 230			485,45	A	575,00	20-juin-24	ACD
TPCI.032	TPCI 2,23% 2019-2026	10 000		NC				188,27	A	223,00	20-juin-24	ACD
TPCI.033	TPCI 5.75% 2019-2026	4 000	4 160	NC	4 160			22,05	A	230,00	20-mars-25	ACD
TPCI.034	TPCI 6% 2019-2029	6 250	6 250	NC	6 250			35,96	A	375,00	20-mars-25	ACD
TPCI.035	TPCI 5,75% 2019 -2026	10 000	10 250	NC	10 250			452,46	A	575,00	11-juil.-24	ACD
TPCI.036	TPCI 5,75% 2019- 2026	10 000	10 000	NC	10 000			388,05	A	575,00	21-août-24	ACD
TPCI.037	TPCI 5,80% 2019-2026	6 000	6 000	NC	6 000			135,02	A	348,00	4-déc.-24	ACD
TPCI.038	TPCI 5,75% 2019-2026	6 000	6 000	NC	6 000			133,85	A	345,00	4-déc.-24	ACD

TPCI.O39	TPCI 5,75% 2019 - 2026	6 000	6 420	NC	6 420			179,10	A	345,00	17-oct.-24	ACD
TPCI.O40	TPCI 5,75% 2019-2026	6 000	6 000	NC	6 000			98,98	A	345,00	10-janv.-25	ACD
TPCI.O41	TPCI 5,80% 2020-2027	10 000	10 000	NC	10 000			88,74	A	580,00	28-févr.-25	ACD
TPCI.O42	TPCI 5,90% 2020-2030	10 000	10 000	NC	10 000			88,90	A	590,00	28-févr.-25	ACD
TPCI.O43	TPCI 5,90% 2020 - 2030	10 000	10 000	NC	10 000			1,62	A	590,00	23-avr.-25	ACD
TPCI.O44	TPCI 5,80% 2020 - 2027	10 000	9 900	NC	9 900			1,59	A	580,00	23-avr.-25	ACD
TPCI.O45	TPCI 5,80% 2020 -2027	8 000	8 000	NC	8 000			396,81	A	464,00	16-juin-24	ACD
TPCI.O46	TPCI 5,90% 2020 - 2030	8 750	8 925	NC	8 925			441,49	A	516,25	16-juin-24	ACD
TPCI.O47	TPCI 5,80% 2020 - 2027	8 000	8 200	NC	8 200			396,81	A	464,00	16-juin-24	ACD
TPCI.O48	TPCI 5,80% 2020- 2027	8 000	7 920	NC	7 920			342,30	A	464,00	29-juil.-24	ACD
TPCI.O49	TPCI 5,90% 2020- 2030	8 750	8 824	NC	8 824.38			380,84	A	516,25	29-juil.-24	ACD
TPCI.O50	TPCI 5,90% 2020-2030	8 750	8 750	NC	8 750			338,52	A	516,25	28-août-24	ACD
TPCI.O51	TPCI 5,80 % 2020-2027	8 000	8 000	NC	8 000			259,89	A	464,00	2-oct.-24	ACD
TPCI.O52	TPCI 5,90 % 2020 -2030	8 750	9 013	NC	9 012.50			289,16	A	516,25	2-oct.-24	ACD
TPCI.O53	TPCI 5,80% 2020-2027	8 000	8 480	NC	8 480			226,93	A	464,00	28-oct.-24	ACD
TPCI.O54	TPCI 5,90% 2020-2030	8 750	8 750	NC	8 750			252,48	A	516,25	28-oct.-24	ACD
TPCI.O55	TPCI 5,80% 2020 -2027	8 000	8 400	NC	8 400			154,67	A	464,00	24-déc.-24	ACD
TPCI.O56	TPCI 5,90% 2020- 2030	8 750	9 450	NC	9 450			172,08	A	516,25	24-déc.-24	ACD
TPCI.O57	TPCI 5,80% 2020-2027	8 000	7 680	NC	7 680			197,77	A	464,00	20-nov.-24	ACD
TPCI.O58	TPCI 5,80% 2021-2028	8 000	8 000	NC	8 000			58,48	A	464,00	9-mars-25	ACD
TPCI.O59	TPCI 5,90% 2021-2031	8 750	9 056	NC	9 056.25			65,06	A	516,25	9-mars-25	ACD
TPCI.O60	TPCI 5,80% 2021-2028	10 000	10 000	NC	10 000			549,89	A	580,00	13-mai-24	ACD
TPCI.O61	TPCI 5,90% 2021-2031	10 000	10 050	NC	10 050			559,37	A	590,00	13-mai-24	ACD
TPCI.O62	TPCI 5,80 % 2021 -2028	10 000	9 900	NC	9 900			473,83	A	580,00	30-juin-24	ACD
TPCI.O63	TPCI 5,90% 2021 -2031	10 000	10 000	NC	10 000			481,99	A	590,00	30-juin-24	ACD
TPCI.O64	TPCI 5,80 % 2021 - 2028	10 000	10 000	NC	10 000			399,34	A	580,00	16-août-24	ACD
TPCI.O65	TPCI 5,90 % 2021-2031	10 000	10 700	NC	10 700			333,69	A	590,00	30-sept.-24	ACD
TPCI.O66	TPCI 5,90% 2021-2031	10 000	9 950	NC	9 950			275,66	A	590,00	5-nov.-24	ACD
TPCI.O67	TPCI 5,90 % 2021-2036	10 000	10 200	NC	10 200			209,56	A	590,00	16-déc.-24	ACD
TPCI.O68	TPCI 5,90 % 2022-2037	10 000	10 000	10 000	10 000	6	60 000	133,80	A	590,00	1-févr.-25	ACD
TPCI.O69	TPCI 5,75 % 2022-2037	10 000	10 000	NC	10 000			51,99	A	575,00	22-mars-25	ACD
TPCI.O70	TPCI 5,75 % 2022-2037	10 000	10 300	NC	10 300			567,14	A	575,00	29-avr.-24	ACD
TPCI.O71	TPCI 5,65% 2022-2032	10 000	10 150	NC	10 150			484,73	A	565,00	15-juin-24	ACD
TPCI.O72	TPCI 5,65% 2022-2029	10 000	10 000	NC	10 000			416,80	A	565,00	29-juil.-24	ACD
TPCI.O73	TPCI 5,75% 2022-2032	10 000	10 000	NC	10 000			424,18	A	575,00	29-juil.-24	ACD
TPCI.O74	TPCI 5,85% 2022-2042	10 000	10 000	NC	10 000			416,80	A	565,00	29-juil.-24	ACD
TPCI.O75	TPCI 5,65% 2022-2029	10 000	10 700	NC	10 700			308,74	A	565,00	7-oct.-24	ACD
TPCI.O76	TPCI 5,75% 2022-2032	10 000	10 000	NC	10 000			314,21	A	575,00	7-oct.-24	ACD
TPCI.O77	TPCI (TAUX DE BASE + SPREAD) % 2022-2029	10 000	10 000	NC	10 000			153,10	T	188,75	11-mai-24	ACD
TPCI.O78	TPCI 5,65% 2022-2029	10 000	10 000	NC	10 000			205,31	A	565,00	13-déc.-24	ACD
TPCI.O79	TPCI 5,75% 2023-2030	10 000	10 000	NC	10 000			87,98	A	575,00	28-févr.-25	ACD
TPCI.O80	TPCI 6% 2023-2030	10 000	10 000	NC	10 000			562,30	A	600,00	17-mai-24	ACD
TPCI.O81	TPCI 5,90% 2023-2028	10 000	10 000	NC	10 000			432,02	A	590,00	31-juil.-24	ACD
TPCI.O82	TPCI 6,00% 2023-2030	10 000	10 000	NC	10 000			439,34	A	600,00	31-juil.-24	ACD
TPCI.O83	TPCI 5,90 % 2023-2028	10 000	10 000	NC	10 000			314,34	A	590,00	12-oct.-24	ACD
TPCI.O84	TPCI 6,00 % 2023-2030	10 000	10 000	NC	10 000			319,67	A	600,00	12-oct.-24	ACD
TPCI.O85	TPCI 5,90 % 2023 - 2028	10 000	10 000	9 800	9 800	4 950	48 510 000	212,79	A	590,00	14-déc.-24	ACD
TPCI.O86	TPCI 6,00 % 2023 - 2030	10 000	10 000	NC	10 000			216,39	A	600,00	14-déc.-24	ACD
TPNE.O1	TRESOR PUBLIC DU NIGER 6,50% 2019-2026	10 000	10 000	NC	10 000			48,08	A	650,00	28-mars-25	ACD
TPNE.O2	TRESOR PUBLIC DU NIGER 6,50% 2019 - 2026	10 000	10 000	NC	10 000			474,18	A	650,00	1-août-24	ACD
TPNE.O3	TRESOR PUBLIC DU NIGER 6,5% 2020-2027	8 000	8 000	NC	8 000			380,77	A	520,00	31-juil.-24	ACD
TPNE.O4	TRESOR PUBLIC DU NIGER 6,30% 2	10 000	10 150	NC	10 150			420,00	A	630,00	24-août-24	ACD
TPNE.O5	TPNE 6,15 % 2022-2034	10 000	9 999	NC	9 999			547,79	A	615,00	3-juin-24	ACD
TPNE.O6	TRESOR PUBLIC DU NIGER 6,15% 2022 - 2034	10 000	10 000	NC	10 000			221,80	A	615,00	14-déc.-24	ACD
TPNE.O7	TRESOR PUBLIC DU NIGER 6,25 % 2023-2028	10 000	10 000	NC	10 000			522,54	A	625,00	23-juin-24	ACD
TPTG.O2	TPTG 6% 2022-2037	10 000	10 000	NC	10 000			262,30	A	600,00	16-nov.-24	ACD
TOTAL								6 142		59 311 292		

OBLIGATIONS REGIONALES

BIDC.O4	BIDC-EBID 6,10% 2017-2027	5 000	5 000	NC	5 000			260,83	A	305,00	16-juin-24	ACD
BIDC.O5	BIDC-EBID 6,40% 2019-2026	10 000	9 900	NC	9 900			181,10	S	320,00	12-juil.-24	ACD
BIDC.O6	BIDC-EBID 6,50 % 2021-2028	9 000	9 000	NC	9 000			252,54	S	290,90	18-mai-24	ACD
BIDC.O7	BIDC-EBID 5,90% 2022-2029	10 000	9 999	10 000	10 000	16	160 000	220,85	S	295,00	9-juin-24	ACD
CRRH.O10	CRRH-UEMOA 6,10% 2022-2037	10 000	10 200	9 900	9 900	93 334	924 006 600	135,74	S	305,00	3-août-24	AC
CRRH.O2	CRRH-UEMOA 6.10% 2012-2024	10 000	9 800	NC	9 800			164,23	S	305,00	17-juil.-24	AC
CRRH.O4	CRRH-UEMOA 6% 2014-2024	10 000	10 000	NC	10 000			190,16	S	300,00	30-juin-24	AC
CRRH.O5	CRRH-UEMOA 5.85% 2015-2025	10 000	10 000	NC	10 000			177,42	S	290,90	4-juil.-24	AC
CRRH.O6	CRRH-UEMOA 5.85% 2016-2026	10 000	10 000	NC	10 000			180,00	S	292,50	3-juil.-24	ACD
CRRH.O7	CRRH-UEMOA 5.95% 2017-2029	5 000	5 000	5 000	5 000	22	110 000	129,95	S	148,75	17-mai-24	AC
CRRH.O8	CRRH-UEMOA 5.95% 2018-2030	5 833	5 833	NC	5 833.33			126,29	S	173,54	21-juin-24	AC
CRRH.O9	CRRH-UEMOA 6.05% 2018-2033	6 667	6 667	NC	6 667			146,75	S	201,67	21-juin-24	AC
TOTAL						93 372	924 276 600					

OBLIGATIONS PRIVEES

BHSN.O1	DIASPORA BONDS BHS 6,25% 2019-	10 000	9 900	NC	9 900			179,30	S	310,79	10-juil.-24	ACD
FBOAD.O1	FCTC BOAD DOLI-P 6,10% 2023-2030	8 200	8 200	8 200	8 200	25	205 000	47,97	S	252,16	20-sept.-24	AC
FDFINBF.O1	FIDELIS FINANCE CAP25 7,00% 2023-2028	10 000	10 000	NC	10 000			564,00	S	658,00	20-mai-24	ACD
FNSBC.O1	FCTC NSIA BANQUE 7 % 2020-2025	2 222	2 222	NC	2 222.22			16,16	T	38,11	16-juin-24	ACD
FORBT.O1	FCTC ORABANK 7 % 2021-2026	6 111	6 661	NC	6 661.11			30,76	T	104,81	28-juin-24	ACD
FTIMC.O1	FCTC TEYLIM IMMO 7 % 2021-2028	7 083	7 012	NC	7 012.50			62,06	T	121,48	8-juin-24	ACD
ORGT.O2	ORAGROUP SA 7,15% 2021-2028	10 000	10 000	NC	10 000			353,59	S	357,50	26-avr.-24	ACD
PADS.O3	PAD 6,60% 2020-2027	7 000	7 000	NC	7 000			6,31	S	231,00	19-oct.-24	ACD
PTRC.O1	PETRO IVOIRE 6,80% 2022-2029	10 000	10 700	NC	10 700			238,52	S	333,20	15-juin-24	ACD
SNLC.O1	SENELEC 6,50% 2018-2025	2 000	2 000	NC	2 000			9,89	S	65,00	27-sept.-24	AC
SNTS.O2	SONATEL 6,50% 2020-2027	7 000	7 000	NC	7 000			115,69	S	212,68	16-juil.-24	ACD
TOTAL						25	205 000					

SUKUK ET TITRES ASSIMILES

SUKSN.S2	SUKUK SN 6% 2016-2026	10 000	10 750	NC	10 750			148,33	S	303,33	26-juil.-24	ACD
SUKTG.S1	SUKUK TG 6.5% 2016-2026	10 000	10 000	NC	10 000			137,65	S	373,91	17-août-24	ACD
TOTAL						0	0					
TOTAL - Marché des obligations						99 539	983 792 892					

Légende :
 (#) (*) Ex-Coupon couru (##)Cours de référence amorti / Coupon couru Ex-c (#)Ex-marge de profits
 Cours du jour: Ouv.: Ouverture Clôt.: Clôture Moy.: Moyen
 Type Amort: Type d'amortissement IF: In Fine AC: Amortissement Constant AD: Amortissement Dégressif ACD: Amortissement Constant Différé
 Période: Périodicité de paiement des coupons A: Annuelle S: Semestrielle T: Trimestrielle
 Eché.: Échéance de paiement des intérêts
 Mentions: NC: Non Coté Ex-c: Ex-coupon ou Ex-droit SP: Suspendu

INFORMATIONS
OPERATIONS EN COURS

Emetteur	Opération
BANK OF AFRICA BN	Paiement de dividendes de 706 F CFA net par action, le 27/05/2024
BANK OF AFRICA NG	Paiement de dividendes de 609,15 F CFA net par action, le 31/05/2024
BANK OF AFRICA BF	Paiement de dividendes de 704 F CFA net par action, le 06/05/2024
BANK OF AFRICA CI	Paiement de dividendes de 684 F CFA net par action, le 29/04/2024

AVIS

Entité	N°	Nature	Objet
BRVM	071-2024	Transaction Sur Dossier	Transaction Sur Dossier

COMMUNIQUES

Emetteur	N°	Nature	Objet
----------	----	--------	-------

QUANTITES RESIDUELLES
MARCHE DES ACTIONS

Symbole	Titre	Quantité résiduelle à l'achat	Cours Achat / Vente			Quantité résiduelle à la vente	Cours de Référence
ABJC	SERVAIR ABIDJAN CI	27	1,275	/	1,280	70	1 280
BICC	BICI CI	260	7,400	/	7,430	31	7 430
BNBC	BERNABE CI			/	1,250	184	1 250
BOAB	BANK OF AFRICA BN	30	7,335	/	7,345	2	7 345
BOABF	BANK OF AFRICA BF	12	7,110	/	7,300	419	7 105
BOAC	BANK OF AFRICA CI	23	7,210	/	7,400	30	7 250
BOAM	BANK OF AFRICA ML	20 026	1,600	/	1,610	31	1 600
BOAN	BANK OF AFRICA NG	35	5,990	/	6,010	673	6 010
BOAS	BANK OF AFRICA SENEGAL	500	3,545	/	3,600	2 543	3 600
CABC	SICABLE CI	13	1,090	/	1,100	69	1 090
CBIBF	CORIS BANK INTERNATIONAL	120	9,005	/	9,045	80	9 045
CFAC	CFAO MOTORS CI	106	730	/	750	1 023	750
CIEC	CIE CI	170	1,530	/	1,580	200	1 530
ECOC	ECOBANK COTE D'IVOIRE	57	6,705	/	6,850	26	6 900
ETIT	ECOBANK TRANS. INCORP. TG	898 207	17	/	18	1 788 256	18
FTSC	FILTISAC CI	100	1,870	/	2,000	19 858	2 000
NEIC	NEI-CEDA CI	545	Marché	/			745
NSBC	NSIA BANQUE COTE D'IVOIRE	1 001	5,800	/	5,960	109	5 960
NTLC	NESTLE CI	100	6,550	/	6,580	983	6 580
ONTBF	ONATEL BF	1 366	2,260	/	2,270	183	2 260
ORAC	ORANGE COTE D'IVOIRE	20	10,850	/	10,855	29	10 855
ORGT	ORAGROUP TOGO	600	2,150	/	2,190	196	2 190
PALC	PALM CI	10	6,995	/	7,385	4 221	7 385
PRSC	TRACTAFRIC MOTORS CI	20	2,000	/	2,100	15	2 100
SAFC	SAFCA CI			/	1,190	4	1 190
SCRC	SUCRIVOIRE	1 510	450	/	460	6 498	460
SDCC	SODE CI	62	4,255	/	4,380	6 299	4 380
SDSC	BOLLORE	932	1,635	/	1,680	7	1 680
SEMC	CROWN SIEM CI			/			700
SGBC	SOCIETE GENERALE COTE D'IVOIRE	50	17,790	/	17,995	110	17 900
SHEC	VIVO ENERGY CI	20	735	/	770	1 554	740
SIBC	SOCIETE IVOIRIENNE DE BANQUE	2 169	5,750	/	5,790	1 160	5 790
SICC	SICOR CI			/	3,650	61	3 650
SIVC	AIR LIQUIDE CI	3	740	/	800	2 362	800
SLBC	SOLIBRA CI			/			83 250
SMBC	SMB CI	955	11,195	/	11,200	10	11 200
SNTS	SONATEL SN	239	18,550	/	19,000	14 834	18 550
SOGC	SOGB CI	75	3,380	/	3,400	3 258	3 400
SPHC	SAPH CI	1	2,150	/	2,350	350	2 150
STAC	SETAO CI	3	730	/	790	99	790
STBC	SITAB CI			/	6,745	10	6 745
SVOC	MOVIS CI			/			2 395
TTLC	TOTAL CI	72	1,755	/	1,780	322	1 780
TTLS	TOTAL SN	129	2,400	/	2,440	95	2 445
UNLC	UNILEVER CI			/	6,000	26	6 000
UNXC	UNIWAX CI	1 071	500	/	515	2 560	500

QUANTITES RESIDUELLES

MARCHE DES DROITS

Symbole	Titre	Quantité résiduelle à l'achat	Cours Achat / Vente	Quantité résiduelle à la vente	Cours de Référence
---------	-------	-------------------------------	---------------------	--------------------------------	--------------------

QUANTITES RESIDUELLES
MARCHE DES OBLIGATIONS

Symbole	Titre	Quantité résiduelle à l'achat	Cours Achat / Vente	Quantité résiduelle à la vente	Cours de Référence
BHSN.O1	DIASPORA BONDS BHS 6,25% 2019-		/		9 900
FBOAD.O1	FCTC BOAD DOLI-P 6,10% 2023-2030		/		8 200
FDFINBF.O1	FIDELIS FINANCE CAP25 7,00% 2023-2028		/		10 000
FNSBC.O1	FCTC NSIA BANQUE 7 % 2020-2025		/		2 222
FORBT.O1	FCTC ORABANK 7 % 2021-2026		/ 6,661.11	221	6 661
FTIMC.O1	FCTC TEYLIOM IMMO 7 % 2021-2028		/ 7,083.33	11 728	7 012
ORGT.O2	ORAGROUP SA 7,15% 2021-2028		/ 9,000	571	10 000
PADS.O3	PAD 6,60% 2020-2027		/		7 000
PTRC.O1	PETRO IVOIRE 6,80% 2022-2029		/ 10,100	900	10 700
SNLC.O1	SENELEC 6,50% 2018-2025		/		2 000
SNTS.O2	SONATEL 6,50% 2020-2027		/ 7,000	6 792	7 000
EOM.O10	ETAT DU MALI 6,20 % 2022-2029		/		9 890
EOM.O11	ETAT DU MALI 6,40 % 2023-2030		/		10 000
EOM.O12	ETAT DU MALI 6,50 % 2023-2030		/		9 900
EOM.O3	ETAT DU MALI 6,50 % 2018-2025		/		4 000
EOM.O4	ETAT DU MALI 6,50% 2019-2027		/		8 000
EOM.O5	ETAT DU MALI 6,50% 2020-2028		/		8 000
TPTG.O2	TPTG 6% 2022-2037		/		10 000
TPNE.O2	TRESOR PUBLIC DU NIGER 6,50% 2019 - 2026		/ 10,000	12	10 000
TPNE.O3	TRESOR PUBLIC DU NIGER 6,5% 2020-2027		/		8 000
TPNE.O4	TRESOR PUBLIC DU NIGER 6,30% 2		/		10 150
TPNE.O5	TPNE 6,15 % 2022-2034		/ 10,000	398	9 999
TPNE.O6	TRESOR PUBLIC DU NIGER 6,15% 2022 - 2034		/		10 000
TPNE.O7	TRESOR PUBLIC DU NIGER 6,25 % 2023-2028		/		10 000
TPCI.O82	TPCI 6,00% 2023-2030		/ 10,000	20 000	10 000
TPCI.O83	TPCI 5,90 % 2023-2028		/ 10,000	19 980	10 000
TPCI.O84	TPCI 6,00 % 2023-2030		/		10 000
TPCI.O85	TPCI 5,90 % 2023 - 2028		/		9 800
TPCI.O86	TPCI 6,00 % 2023 - 2030		/		10 000
TPNE.O1	TRESOR PUBLIC DU NIGER 6,50% 2019-2026		/		10 000
TPCI.O76	TPCI 5,75% 2022-2032		/		10 000
TPCI.O77	TPCI (TAUX DE BASE + SPREAD) % 2022-2029		/		10 000
TPCI.O78	TPCI 5,65% 2022-2029		/		10 000
TPCI.O79	TPCI 5,75% 2023-2030		/ 10,000	70	10 000
TPCI.O80	TPCI 6% 2023-2030		/ 10,000	44 945	10 000
TPCI.O81	TPCI 5,90% 2023-2028		/		10 000
TPCI.O70	TPCI 5,75 % 2022-2037		/ 10,300	5	10 300
TPCI.O71	TPCI 5,65% 2022-2032		/		10 150
TPCI.O72	TPCI 5,65% 2022-2029		/		10 000
TPCI.O73	TPCI 5,75% 2022-2032		/		10 000
TPCI.O74	TPCI 5,85% 2022-2042		/		10 000
TPCI.O75	TPCI 5,65% 2022-2029		/		10 700
TPCI.O64	TPCI 5,80 % 2021 - 2028		/		10 000
TPCI.O65	TPCI 5,90 % 2021-2031		/		10 700
TPCI.O66	TPCI 5,90% 2021-2031		/		9 950
TPCI.O67	TPCI 5,90 % 2021-2036		/ 10,200	5	10 200
TPCI.O68	TPCI 5,90 % 2022-2037	12	10,000	/	10 000
TPCI.O69	TPCI 5,75 % 2022-2037		/		10 000
TPCI.O58	TPCI 5,80% 2021-2028		/		8 000
TPCI.O59	TPCI 5,90% 2021-2031		/		9 056

TPCI.O60	TPCI 5,80% 2021-2028			/			10 000
TPCI.O61	TPCI 5,90% 2021-2031			/			10 050
TPCI.O62	TPCI 5,80 % 2021 -2028			/			9 900
TPCI.O63	TPCI 5,90% 2021 -2031			/			10 000
TPCI.O52	TPCI 5,90 % 2020 -2030			/			9 013
TPCI.O53	TPCI 5,80% 2020-2027			/			8 480
TPCI.O54	TPCI 5,90% 2020-2030			/			8 750
TPCI.O55	TPCI 5,80% 2020 -2027			/			8 400
TPCI.O56	TPCI 5,90% 2020- 2030			/			9 450
TPCI.O57	TPCI 5,80% 2020-2027			/			7 680
TPCI.O46	TPCI 5,90% 2020 - 2030			/			8 925
TPCI.O47	TPCI 5,80% 2020 - 2027			/			8 200
TPCI.O48	TPCI 5,80% 2020- 2027			/			7 920
TPCI.O49	TPCI 5,90% 2020- 2030			/			8 824
TPCI.O50	TPCI 5,90% 2020-2030			/			8 750
TPCI.O51	TPCI 5,80 % 2020-2027			/			8 000
TPCI.O40	TPCI 5,75% 2019-2026			/			6 000
TPCI.O41	TPCI 5,80% 2020-2027			/			10 000
TPCI.O42	TPCI 5,90% 2020-2030			/			10 000
TPCI.O43	TPCI 5,90% 2020 - 2030			/			10 000
TPCI.O44	TPCI 5,80% 2020 - 2027			/	9,950	17	9 900
TPCI.O45	TPCI 5,80% 2020 -2027			/			8 000
TPCI.O34	TPCI 6% 2019-2029			/			6 250
TPCI.O35	TPCI 5,75% 2019 -2026			/			10 250
TPCI.O36	TPCI 5,75% 2019- 2026			/			10 000
TPCI.O37	TPCI 5,80% 2019-2026			/	6,000	66	6 000
TPCI.O38	TPCI 5,75% 2019-2026			/			6 000
TPCI.O39	TPCI 5,75% 2019 - 2026			/			6 420
TPCI.O28	TPCI 6% 2018 - 2026			/			9 400
TPCI.O29	TPCI 6% 2018-2026	2	Marché	/			9 700
TPCI.O30	TPCI 5,95% 2018-2025			/			4 000
TPCI.O31	TPCI 5,75% 2019 - 2026			/			10 230
TPCI.O32	TPCI 2,23% 2019-2026			/			10 000
TPCI.O33	TPCI 5.75% 2019-2026			/			4 160
TPCI.O22	TPCI 5.90% 2016 - 2026			/			10 000
TPCI.O23	TPCI 5.90% 2016-2026			/	10,000	26	10 000
TPCI.O24	TPCI 6.25% 2017-2029			/			10 001
TPCI.O25	TPCI 5,95% 2017-2024 A	5	10,000	/			10 000
TPCI.O26	TPCI 5,95% 2017-2024 B			/			10 000
TPCI.O27	TPCI 6% 2017-2025			/			10 250
TPBJ.O6	TPBJ 5,75% 2022-2037			/	10,000	40	10 000
TPBJ.O7	TPBJ 5,70% 2023-2030			/			10 001
TPBJ.O8	TPBJ 6,20% 2023-2038			/			10 000
TPCI.O17	TPCI 3% 2014-2024			/			10 000
TPCI.O19	TPCI 5.99% 2015-2025			/	10,000	20	9 880
TPCI.O21	TPCI 6% 2016-2028			/			10 000
TPBF.O7	TPBF 6,50% 2018- 2025			/	9,895	5	9 895
TPBF.O8	TPBF 6,50% 2019-2027			/			10 000
TPBF.O9	TPBF 6,50% 2019 - 2027			/			10 600
TPBJ.O3	TPBJ 6,50% 2020-2028			/			10 020
TPBJ.O4	TPBJ 5,50 % 2022-2037			/			10 000
TPBJ.O5	TPBJ 5,85 % 2022-2042			/			9 940
TPBF.O16	ETAT DU BURKINA 6% 2023-2028			/			10 000
TPBF.O17	TPBF 6,30 % 2023-2030			/			10 000
TPBF.O18	TPBF 6,50% 2023-2033			/	10,000	72	10 000

TPBF.O4	TPBF 6.50% 2017-2027			/			10 000
TPBF.O5	TPBF 6,50% 2017-2024			/			10 000
TPBF.O6	TPBF 6.50% 2018-2025			/	10,000	37	10 000
TPBF.O10	TPBF 6,50% 2020 - 2028			/			6 667
TPBF.O11	TPBF 6,50 % 2020-2028			/			7 501
TPBF.O12	TPBF 6.50% 2021-2031			/	10,000	145	10 000
TPBF.O13	TPBF 6,50 % 2021 - 2031			/	10,000	66	10 000
TPBF.O14	TPBF 6,30% 2022-2034			/	Marché	88	9 900
TPBF.O15	ETAT DU BURKINA 6,30 % 2022-2			/	10,000	10 021	10 000
EOS.O12	ETAT DU SENEGAL 6,15 % 2023-2028			/			10 000
EOS.O13	ETAT DU SENEGAL 6,30 % 2023-2030			/			10 000
EOS.O14	ETAT DU SENEGAL 6,50 % 2023-2033			/			10 000
EOS.O7	ETAT SENEGAL 6.30% 2015-2025	5	9,800	/	10,000	1	10 000
EOS.O8	ETAT DU SENEGAL 5,95% 2022-2034			/			10 000
EOS.O9	ETAT DU SENEGAL 6,00 % 2023-20			/			9 800
EOM.O6	ETAT DU MALI 6,50% 2020-2027			/	8,000	33	8 000
EOM.O7	ETAT DU MALI 6.50% 2021-2031			/	8,750	640	8 749
EOM.O8	ETAT DU MALI 6,20 % 2022-2032			/			10 000
EOM.O9	ETAT DU MALI 6,30% 2022-2032			/	10,000	113	10 000
EOS.O10	ETAT DU SENEGAL 6,15 % 2023-2030			/			10 000
EOS.O11	ETAT DU SENEGAL 6,35 % 2023-2033			/			10 000
BIDC.O4	BIDC-EBID 6.10% 2017-2027	221	5,000	/			5 000
BIDC.O5	BIDC-EBID 6,40% 2019-2026			/			9 900
BIDC.O6	BIDC-EBID 6,50 % 2021-2028	93	9,000	/			9 000
BIDC.O7	BIDC-EBID 5,90% 2022-2029			/	10,000	10 014	10 000
CRRH.O10	CRRH-UEMOA 6,10% 2022-2037			/	10,000	3 288	9 900
CRRH.O2	CRRH-UEMOA 6.10% 2012-2024			/			9 800
CRRH.O4	CRRH-UEMOA 6% 2014-2024			/			10 000
CRRH.O5	CRRH-UEMOA 5.85% 2015-2025			/			10 000
CRRH.O6	CRRH-UEMOA 5.85% 2016-2026			/			10 000
CRRH.O7	CRRH-UEMOA 5.95% 2017-2029	4	5,000	/			5 000
CRRH.O8	CRRH-UEMOA 5.95% 2018-2030			/			5 833
CRRH.O9	CRRH-UEMOA 6.05% 2018-2033			/			6 667

SUKUK ET TITRES ASSIMILES

Symbole	Titre	Quantité résiduelle à l'achat	Cours Achat / Vente	Quantité résiduelle à la vente	Cours de Référence
SUKSN.S2	SUKUK SN 6% 2016-2026		/		10 750
SUKTG.S1	SUKUK TG 6.5% 2016-2026		/		10 000

CALENDRIER DES ASSEMBLEES GENERALES
ANNEE : 2024

Société	Nature	Date	Heure	Lieu
SGB CI	Mixte	28/05/2024	09:00:00	Espace Latrille Events, sis à Abidjan Commune de Cocody, aux Deux-Plateaux Boulevard Latrille
NEI-CEDA CI	Ordinaire	28/05/2024	10:00:00	Hôtel TIAMA, Abidjan - Plateau
ECOBANK CI	Ordinaire	25/04/2024	10:00:00	Hôtel Radisson Blu, sis à Abidjan Port-Bouët, route de l'Aéroport International Félix Houphouët Boigny
SONATEL	Ordinaire	25/04/2024	10:00:00	PAR VISIOCONFERENCE dans ses locaux situés au Technopole à Dakar
BANK OF AFRICA ML	Ordinaire	23/04/2024	09:30:00	Siège de la banque à l'Immeuble BANK OF AFRICA, Avenue du Mali, Quartier ACI 2000
BANK OF AFRICA SN	Ordinaire	18/04/2024	09:30:00	Immeuble Elan II au 2ème Etage, Almadies, Zone 12, Route de Ngor à Dakar
ORANGE CI	Ordinaire	16/04/2024	10:00:00	Siège de la société, sis à Abidjan, Cocody Riviera Golf, Boulevard de France, Immeuble Orange Village
BANK OF AFRICA BN	Ordinaire	12/04/2024	09:00:00	Hôtel Golden Tulip à Cotonou
CORIS BANK INTERNATIONAL	Ordinaire	12/04/2024	09:00:00	Sopatel Hôtel Silmandé
SICABLE	Ordinaire	05/04/2024	10:00:00	Hôtel TIAMA, ABIDJAN
BANK OF AFRICA NG	Ordinaire	04/04/2024	10:00:00	Centre de Formation de BOA-NIGER (BOA-Siège)
BANK OF AFRICA BF	Ordinaire	28/03/2024	10:00:00	Salle WANGO I à l'hôtel LANCASTER (EX LAICO HOTEL) OUAGA 2000
BANK OF AFRICA CI	Ordinaire	28/03/2024	10:00:00	Salle Fromager de l'hôtel IVOTEL du Plateau (10ème étage)
AIR LIQUIDE CI	Ordinaire	10/01/2024	10:00:00	Salle de conférence de la CRRAE-UMOA

L'actualité de la BRVM sur nos plateformes digitales

Infos BRVM

Pour recevoir les informations boursières par SMS, souscrivez :



Côte d'Ivoire : *430#
Bénin : *430*15#



Côte d'Ivoire : #139#
Burkina Faso : *310#



Côte d'Ivoire : *431#
Niger : *512*9#
Togo : *310#

Site web

www.brvm.org



Application Mobile

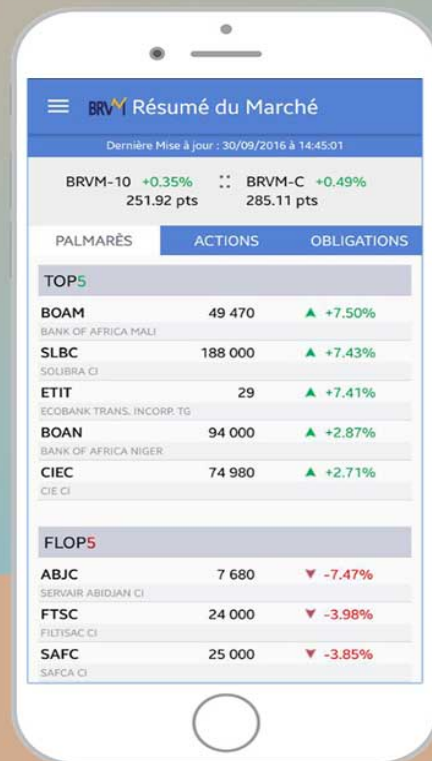

Nous suivre sur :



AVIS N° 071 - 2024 / BRVM / DG

Transaction Sur Dossier

La Bourse Régionale des Valeurs Mobilières (BRVM) porte à la connaissance du public et des intervenants du marché qu'une (01) Transaction Sur Dossier a été réalisée ce mercredi 24 avril 2024.

Ladite transaction a porté sur un total de 1 120 actions CIE CI au prix unitaire de 5 FCFA, soit une valeur totale de 5 600 FCFA.

Pour toute information complémentaire concernant cet avis, veuillez contacter la BRVM à son siège ou les Antennes Nationales de Bourse établies dans chaque pays membre de l'UEMOA.

Fait à Abidjan, le 24 avril 2024

Le Directeur Général

Dr. Edoh Kossi AMENOUNVE



22 avril 2024

CALENDRIER DE PAIEMENT DES DIVIDENDES

ANNEE : 2024

Titres	Montant du dividende net par action en FCFA	Numéro de l'Avis	Date de publication de l'Avis au BOC	Ex-dividende	Date de paiement du dividende
				T-2	T
BOA COTE D'IVOIRE	684	057-2024 BRVMDG	04/04/2024	25/04/2024	29/04/2024
BOA BURKINA FASO	704	058-2024 BRVMDG	04/04/2024	02/05/2024	06/05/2024
BOA NIGER	609,15	059-2024 BRVMDG	05/04/2024	29/05/2024	31/05/2024
BOA BENIN	706	070-2024 BRVMDG	22/04/2024	23/05/2024	27/05/2024

BULLETIN OFFICIEL

OPCVM: FONDS COMMUNS DE PLACEMENT ET SOCIÉTÉS D'INVESTISSEMENT A CAPITAL VARIABLE



mercredi 24 avril 2024

Sociétés de gestion	Dépositaire	OPCVM	Catégorie	Origine	Valeur Liquidative				Variation			
					Précédente		Actuelle		Date	Origine	%	Bénéficiaire
					Valeur	Date	Valeur	Date				
QUOTIDIENNES												
AFRICABOURSE ASSET MANAGEMENT	AFRICABOURSE SA	FCP AAM CAPITAL SUR	M	5 000	8 236,45	27/11/2023	ND	ND	10/10/2012	-	-	
		FCP AAM EPARGNE CROISSANCE	D	5 000	8 490,77	17/04/2024	ND	ND	19/11/2012	-	-	
		FCP AAM OBLIGATIS	OATC	5 000	8 547,75	17/04/2024	ND	ND	12/09/2012	-	-	
AFRICAM SA	SBIF	FCP AAM EPARGNE ACTION	A	5 000	5 858,34	17/04/2024	ND	ND	16/01/2017	-	-	
		FCP EXPANSIO	D	5 000	9 758,73	14/07/2023	ND	ND	01/01/2013	-	-	
		FCP SECURITAS	OMLT	5 000	7 357,96	14/07/2023	ND	ND	01/01/2013	-	-	
AFRICAIN DE GESTION D'ACTIFS	SGI AGI	FCP VALORIS	A	5 000	9 000,43	14/07/2023	ND	ND	01/01/2013	-	-	
		FCP CAPITAL PLUS	D	1 000	1 337,48	18/04/2024	ND	ND	11/03/2019	-	-	
		FCP CONFORT PLUS	OMLT	1 000	1 333,85	18/04/2024	ND	ND	11/03/2019	-	-	
ATLANTIC ASSET MANAGEMENT	ATLANTIQUE FINANCE	FCP ATLANTIQUE CROISSANCE	D	5 000	5 313,00	18/04/2024	ND	ND	30/05/2015	-	-	
		FCP ATLANTIQUE LIQUIDITE	OCT	5 000	6 259,87	18/04/2024	ND	ND	12/07/2019	-	-	
		FCP ATLANTIQUE ACTIONS	A	5 000	8 291,19	18/04/2024	ND	ND	25/10/2019	-	-	
		FCP ATLANTIQUE SERENITE	OMLT	5 000	6 517,93	18/04/2024	ND	ND	12/07/2019	-	-	
		FCP ATLANTIQUE HORIZON	D	5 000	7 858,51	18/04/2024	ND	ND	25/10/2019	-	-	
BNI GESTION	BNI FINANCES	FCP ATLANTIQUE SECURITE	OMLT	5 000	6 898,59	18/04/2024	ND	ND	30/05/2015	-	-	
		FCP CAPITAL CROISSANCE	D	10 000	ND	17/08/2023	ND	18/08/2023	-	-		
		OBLIG SECURITE	OMLT	10 000	9 930,44	18/08/2023	ND	ND	06/06/2014	-	-	
BOA ASSET MANAGEMENT	BOA CAPITAL SECURITIES	FCP DYNAMIC SAVINGS	A	10 000	ND	17/08/2023	ND	18/08/2023	-	-		
		FCP Emergence	D	5 000	7 538,31	18/04/2024	ND	ND	Feb. 2010	-	-	
		FCP Tresor Monea	OCT	25 000 000	38 678 589,76	23/10/2023	ND	ND	Dec. 2013	-	-	
BRM ASSET MANAGEMENT	BRM	FCP "BRM DYNAMIQUE"	D	10 000	12 923,13	08/09/2014	ND	ND	12/03/2009	-	-	
		FCP "BRM OBLIGATAIRE"	D	10 000	12 057,50	17/10/2014	ND	ND	12/03/2009	-	-	
CGF GESTION	CGF BOURSE	FCP ACTIONS PHARMACIE	D	1 000	1 050,26	22/04/2024	1 050,44	23/04/2024	25/07/14	5,04%	0,02%	
		FCP AL BARAKA	D	1 000	1 031,62	22/04/2024	1 031,74	23/04/2024	01/03/17	3,17%	0,01%	
		FCP AL BARAKA 2	D	1 000	1 181,85	22/04/2024	1 181,86	23/04/2024	25/01/18	18,19%	0,00%	
		FCP ASSUR SENEGAL	D	1000000	1 226 423,29	22/04/2024	1 227 158,98	23/04/2024	06/07/14	22,72%	0,06%	
		FCP PLACEMENT AVANTAGE	D	1 000	1 573,25	22/04/2024	1 573,74	23/04/2024	29/03/13	57,37%	0,03%	
		FCP PLACEMENT CROISSANCE	A	1 000	1 284,81	22/04/2024	1 290,38	23/04/2024	29/03/13	29,04%	0,43%	
		FCP POSTEFINANCES HORIZON	D	1 000	1 909,50	22/04/2024	1 915,04	23/04/2024	27/06/09	91,50%	0,29%	
		FCP PLACEMENT QUIETUDE	O	1 000	1 595,55	22/04/2024	1 595,33	23/04/2024	29/03/13	59,53%	-0,01%	
		FCP LIQUIDITE-OPTIMUM	D	10000	12 246,57	22/04/2024	12 245,91	23/04/2024	01/10/17	22,46%	-0,005%	
		FCP BNDE VALEURS	D	1 000	1 177,35	22/04/2024	1 177,55	23/04/2024	02/09/16	17,76%	0,016%	
		FCP CORIS ACTIONS	A	5 000	7 098,22	22/04/2024	7 116,93	23/04/2024	11/11/2014	42,34%	0,26%	
		CORIS ASSET MANAGEMENT	CORIS BOURSE	FCP ASSURANCES	OCT	5 000	5 729,56	22/04/2024	5 730,31	23/04/2024	22/11/2019	14,61%
FCP CORIS PERFORMANCE	D			5 000	7 448,58	22/04/2024	7 466,04	23/04/2024	11/11/2014	49,32%	0,23%	
FCP CORIS PERFORMANCE	D			5 000	7 448,58	22/04/2024	7 466,04	23/04/2024	11/11/2014	49,32%	0,23%	
NSIA AM	UBA CI	NSIA FONDS DIVERSIFIE	D	5 000	5 819,59	22/04/2024	5 819,89	23/04/2024	03/12/2018	16,40%	0,16%	
		AUORE OPPORTUNITES	A	5 000	6 163,57	22/04/2024	6 191,31	23/04/2024	08/03/2019	23,83%	0,45%	
		AUORE SECURITE	OMLT	5 000	5 795,84	22/04/2024	5 798,06	23/04/2024	03/09/2021	15,96%	0,04%	
OAM S.A	SGI TOGO	NSIA ASSURANCES OPTIMUM	D	1 000 000	1 033 716,76	22/04/2024	1 036 356,54	23/04/2024	30/09/2021	3,64%	0,26%	
		FCP-1 OPTI PLACEMENT	A	5 000	16 092,44	19/04/2024	ND	ND	01/02/2002	-	-	
		FCP-2 OPTI REVENU	OMLT	5 000	8 714,13	19/04/2024	ND	ND	01/02/2002	-	-	
SOGESPAR	SOGEBOURSE	FCP-3 OPTI CAPITAL	D	5 000	19 877,29	19/04/2024	ND	ND	24/01/2003	-	-	
		FCP SOGEA VENIR	D	500	1 670,00	11/03/2024	ND	ND	01/10/2002	-	-	
		FCP SOGEDEFI	D	4 888	3 885,00	11/03/2024	ND	ND	23/12/2014	-	-	
		FCP SOGEDYNAMIQUE	A	4 888	3 883,00	11/03/2024	ND	ND	23/12/2014	-	-	
		FCP SOGELIQUID	M	10 000 000	10 862 617,00	11/03/2024	ND	ND	16/06/2020	-	-	
		FCP SOGEPRIVILLEGE	D	4 888	4 094,00	11/03/2024	ND	ND	23/12/2014	-	-	
		FCP SOGESECURITE	OMLT	4 888	5 124,00	11/03/2024	ND	ND	23/12/2014	-	-	
		FCP SOGEVALOR	A	1 000	3 531,00	11/03/2024	ND	ND	04/06/2002	-	-	
SOAGA-SA	SGI-BOA CAPITAL SECURITIES	FCP SOAGA EPARGNE ACTIVE	D	10 000	10 917,78	22/04/2024	10 965,88	23/04/2024	28/10/2016	9,66%	0,44%	
		SICAV Abdou DIOUF	D	10 000 000	14 760 354,21	22/04/2024	14 787 586,89	23/04/2024	01/12/2003	47,88%	0,18%	
		FCP BOAD CAPITAL RETRAITE	OMLT	10 000	13 140,64	22/04/2024	13 142,18	23/04/2024	08/07/2020	31,42%	0,01%	
		FCP SOAGA EPARGNE OBLIGATIONS	OMLT	5 000	5 868,38	22/04/2024	5 872,60	23/04/2024	28/04/2021	17,45%	0,07%	
		FCP SOAGA EPARGNE ACTIONS	A	5 000	8 802,86	22/04/2024	8 885,35	23/04/2024	11/03/2020	77,71%	0,94%	
		FCP SOAGA EPARGNE SERENITE	OMLT	10 000	15 117,15	22/04/2024	15 115,23	23/04/2024	28/10/2016	51,15%	-0,01%	
		FCP BRIDGE EQUILIBRE	D	25 000 000	31 335 245,99	22/04/2024	ND	ND	27/09/2017	-	-	
		FCP BRIDGE DIVERSIFIE CROISSANCE	D	5 000	6 127,30	22/04/2024	ND	ND	13/03/2018	-	-	
		FCP BRIDGE OBLIGATIONS	OMLT	5 000	6 289,39	22/04/2024	ND	ND	01/10/2019	-	-	
		FCP ENKO CAPITAL GARANTI	D	10 000	16 246,45	18/04/2024	ND	ND	21/09/2020	-	-	
BRIDGE ASSET MANAGEMENT	BRIDGE SECURITIES	FCP PATRIMOINE	OMLT	10 000	12 369,97	18/04/2024	ND	ND	18/10/2020	-	-	
		FCP ENKO CAPITAL OBLIGATIONS	OMLT	10 000	11 520,41	18/04/2024	ND	ND	16/03/2021	-	-	
		FCP SAPHIR DYNAMIQUE	D	5 000	6 084,20	22/04/2024	6 087,81	23/04/2024	28/08/2017	21,76%	0,06%	
SAPHIR ASSET MANAGEMENT	SGI BENIN	FCP SAPHIR QUIETUDE	OMLT	5 000	6 292,20	22/04/2024	6 273,94	23/04/2024	28/08/2017	25,48%	-0,29%	
		SICAV WAFI CAPITAL	D	10 000	8 466,83	19/09/2022	ND	ND	05/06/2020	-	-	
WAFI CAPITAL S.A.	SGI AGI BENIN	FCP NYESIGUI	D	10 000	12 757,76	18/04/2024	ND	ND	01/07/2018	-	-	
SGO MALI FINANCES	SGI MALI SA											
HEBDOMADAIRES												
BNI GESTION	BNI FINANCES	FCP INITIATIVES SOLIDARITE	D	5 000	5 062,52	30/06/2023	5 194,30	31/07/2023	22/05/2013	3,89%	2,60%	
PhoenixAfrica Asset Management	Phoenix Capital Management	FCPE SODEFOR	D	2 500	7 065,16	30/06/2023	6 959,13	31/07/2023	18/12/2009	178,37%	-1,50%	
		FCP PAM ACTIONS	D	10 000	13 660,23	14/03/2024	13 867,05	21/03/2024	13/12/2017	38,67%	1,51%	
		FCP PAM DIVERSIFIE EQUILIBRE	D	10 000	14 329,31	14/03/2024	14 455,47	21/03/2024	13/12/2017	44,55%	0,88%	
BOA ASSET MANAGEMENT	BOA CAPITAL SECURITIES	FCP PAM DIVERSIFIE OBLIGATIONS	D	10 000	13 170,15	14/03/2024	13 268,54	21/03/2024	13/12/2017	32,69%	0,75%	
		FCP Global Investors	D	25 000	31 616,42	05/04/2024	31 958,09	12/04/2024	Dec. 2012	27,83%	1,08%	
		FCP Boa Obligations	OMLT	10 000	12 750,72	05/04/2024	12 766,54	12/04/2024	Mars. 2017	27,67%	0,12%	
		FCP Boa Sécurité	OMLT	100 000	113 428,86	09/04/2024	113 680,40	09/04/2024	Mai. 2021	13,68%	0,22%	
		FCP Boa Actions	A	10 000	13 216,78	05/04/2024	13 370,47	12/04/2024	Juil. 2017	33,70%	1,16%	
NSIA AM	UBA CI	FCP Boa Rendement	OMLT	25 000 000	35 975 369,51	05/04/2024	36 019 261,46	12/04/2024	Dec. 2017	44,08%	1,12%	
		EVOLUTIS	D	5 000	4 458,35	12/04/2024	4 484,69	12/04/2024	16/12/2019	-10,31%	0,59%	
BAOBAB ASSET MANAGEMENT	FGI	FCP BAM TRESOR	OCT	10 000	10 244,81	11/04/2024	10 254,69	18/04/2024	21/12/2023	2,55%	0,10%	
CGF GESTION	CGF BOURSE	FCP "SDE"	D	1 000	2 083,36	05/09/2014	ND	ND	14/03/2011	-	-	
		FCPCR SONATEL	D	1 000	8 093,98	12/04/2024	8 113,48	19/04/2024	19/02/2004	711,35%	0,24%	
		FCPE FORCE PAD	D	1 000	1 932,22	11/04/2024	1 938,20	18/04/2024	16/02/2014	93,82%	0,31%	
		FCPE SINI GNESIGUI	D	1 000	1 609,89	17/04/2024	1 610,86	24/04/2024	25/02/2014	61,09%	0,06%	
		FCP EXPAT	D	1 000	1 123,96	11/04/2024	1 128,70	18/04/2024	20/03/2019	12,87%	0,42%	
		FCP CAPITAL RETRAITE	D	1 000	1 142,56	17/04/2024	1 141,90	24/04/2024	20/03/2019	14,19%	-0,06%	
		FCP RENTE PERPETUELLE	D	1 000	1 104,54	17/04/2024	1 104,08	24/04/2024	20/03/2019	10,41%	-0,04%	
		FCP WALO	A	1 000	1 087,42	22/03/2021	1 091,92	29/03/2021	26/03/2019	9,19%	0,41%	
		FCP DJOLOF	O	1 000	1 224,63	16/04/2024	1 222,86	23/04/2024	26/03/2019	22,29%	-0,14%	
		FCP DIASPORA	D	1 000	1 191,38	16/04/2024	1 191,89	23/04/2024	19/03/2019	19,19%	0,04%	
		FCP IFC-BOAD	O	100 000	135 702,73	15/04/2024	135 889,75	22/04/2024	01/01/2018	35,89%	0,14%	
		FCPE DP WORLD DAKAR	D	1 000	1 288,85	16/04/2024	1 288,87	23/04/2024	04/10/2016	28,89%	0,00%	
EDC Asset Management	EDC Investment Corporation	FCP ECOBANK UEMOA DIVERSIFIE	D	5 000	8 0							