

BRVM COMPOSITE	218,94
Variation Jour	0,35 %
Variation annuelle	2,24 %

BRVM 30	110,20
Variation Jour	0,36 %
Variation annuelle	2,18 %

BRVM PRESTIGE	102,47
Variation Jour	0,30 %
Variation annuelle	0,99 %

Evolution des indices

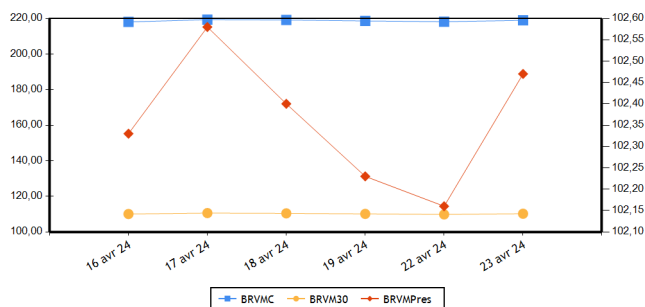

Volumes et valeurs transigés

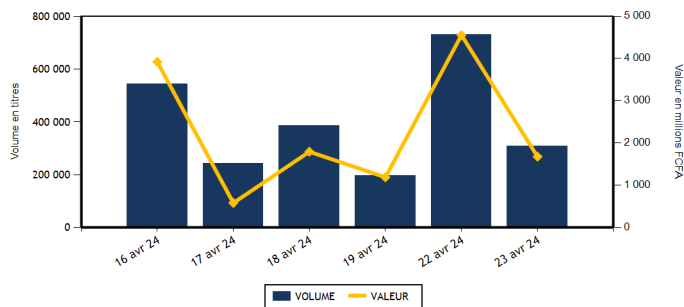

Actions	Niveau	Evol. Jour
Capitalisation boursière (FCFA)(Actions & Droits)	8 145 235 989 021	0,35 %
Volume échangé (Actions & Droits)	179 954	-43,24 %
Valeur transigée (FCFA) (Actions & Droits)	661 735 277	2,95 %
Nombre de titres transigés	37	-5,13 %
Nombre de titres en hausse	18	63,64 %
Nombre de titres en baisse	8	-42,86 %
Nombre de titres inchangés	11	-21,43 %

Obligations	Niveau	Evol. Jour
Capitalisation boursière (FCFA)	10 314 983 687 298	-0,05 %
Volume échangé	128 340	-69,04 %
Valeur transigée (FCFA)	1 014 411 725	-74,07 %
Nombre de titres transigés	12	33,33 %
Nombre de titres en hausse	2	0,00 %
Nombre de titres en baisse	1	-66,67 %
Nombre de titres inchangés	9	125,00 %

PLUS FORTES HAUSSES

Titres	Cours	Evol. Jour	Evol. annuelle
NEI-CEDA CI (NEIC)	695	6,92 %	-4,14 %
NSIA BANQUE COTE D'IVOIRE (NSBC)	6 000	3,54 %	0,00 %
CIE CI (CIEC)	1 585	2,92 %	-6,76 %
BANK OF AFRICA SENEGAL (BOAS)	3 600	2,86 %	12,50 %
SAPH CI (SPHC)	2 215	2,78 %	-5,74 %

PLUS FORTES BAISES

Titres	Cours	Evol. Jour	Evol. annuelle
SICABLE CI (CABC)	1 100	-2,22 %	-0,90 %
BANK OF AFRICA BF (BOABF)	7 095	-1,46 %	1,65 %
CFAO MOTORS CI (CFAC)	750	-1,32 %	-10,71 %
SERVAIR ABIDJAN CI (ABJC)	1 280	-0,78 %	-3,76 %
SAFCA CI (SAFC)	1 190	-0,42 %	-8,11 %

INDICES PAR COMPARTIMENT

Base = 100 au 02 janvier 2023	Nombre de sociétés	Valeur	Evol. Jour	Evol. annuelle	Volume	Valeur	PER moyen
BRVM-PRESTIGE	10	102,47	0,30 %	0,99 %	30 261	408 698 110	6,96
BRVM-PRINCIPAL	36	105,27	0,49 %	1,26 %	149 693	253 037 167	12,20

INDICES SECTORIELS

Base = 100 au 14 juin 1999	Nombre de sociétés	Valeur	Evol. Jour	Evol. annuelle	Volume	Valeur	PER moyen
BRVM - INDUSTRIE	11	103,11	0,05 %	2,06 %	12 060	17 618 295	39,54
BRVM - SERVICES PUBLICS	5	543,59	0,10 %	2,28 %	28 280	361 693 610	8,26
BRVM - FINANCES	15	88,55	0,74 %	2,46 %	124 077	258 510 972	6,06
BRVM - TRANSPORT	2	412,11	1,77 %	24,52 %	3 576	5 900 670	9,16
BRVM - AGRICULTURE	5	168,35	0,60 %	4,20 %	3 593	6 818 965	8,74
BRVM - DISTRIBUTION	7	315,20	-0,08 %	-3,96 %	7 926	10 846 005	11,09
BRVM - AUTRES SECTEURS	1	968,60	0,64 %	-12,78 %	442	346 760	-

Indicateurs	BRVM COMPOSITE
PER moyen du marché	9,77
Taux de rendement moyen du marché	8,22
Taux de rentabilité moyen du marché	10,18
Nombre de sociétés cotées	46
Nombre de lignes obligataires	140
Volume moyen annuel par séance	332 499,00
Valeur moyenne annuelle par séance	993 709 947,76

Indicateurs	BRVM COMPOSITE
Ratio moyen de liquidité	9,39
Ratio moyen de satisfaction	20,67
Ratio moyen de tendance	220,13
Ratio moyen de couverture	45,43
Taux de rotation moyen du marché	0,02
Prime de risque du marché	4,49
Nombre de SGI participantes	29

Définitions

Volume moyen annuel par séance = Volume annuel échangé / nombre de séances
 Valeur moyenne annuelle par séance = Valeur annuelle échangée / nombre de séances
 Ratio moyen de liquidité = Moyenne des ratios de liquidité (Titres échangés / Volume des ordres de vente)
 Ratio moyen de satisfaction = Moyenne des ratios de satisfaction (Titres échangés / Volume des ordres d'achat)
 Ratio moyen de tendance = Moyenne des ratios de tendance (Volume des ordres d'achat / Volume des ordres de vente)
 Ratio moyen de couverture = Moyenne des ratios de couverture (Volume des ordres de vente / Volume des ordres d'achat)
 Taux moyen de rotation = Moyenne des taux de rotation des actions cotées (volume transigé/capital flottante)
 PER moyen du marché = moyenne des PER des actions cotées ayant un PER positif
 Taux de rendement moyen = moyenne des taux de rendement des actions cotées ayant distribué un dividende
 Taux de rentabilité moyen = moyenne des taux de rentabilité des actions cotées
 Prime de risque du marché = (1 / le PER moyen du marché) - le taux de référence actuel des emprunts d'Etat

BOURSE REGIONALE DES VALEURS MOBILIERES
 Siège Social : Abidjan - Côte d'Ivoire, 18 av. Joseph Anoma
 Adresse : 01 BP 3802 Abidjan 01
 Tel : +225 20 31 55 50 / +225 20 32 66 85
 Fax : +225 20 32 66 84
 E-mail : brvm@brvm.org Site web : www.brvm.org



MARCHE DES ACTIONS

Sect. Act. (*)	Symbole	Titre	Cours Précédent	Cours du jour		Variation jour	Séance de cotation		Cours Référence	Variation de l'année précédente	Dernier dividende payé		Rdt. Net	PER
				Ouv.	Clôt.		Volume	Valeur			Montant net	Date		
COMPARTIMENT PRESTIGE			102,47	points	0,30 %									
AGR	PALC	PALM CI	7 385	7 390	7 385	0,00 %	318	2 319 040	7 385	9,41 %	1 213,63	19-juil.-23	16,43 %	2,74
AGR	SPHC	SAPH CI	2 155	2 150	2 215	2,78 %	1 059	2 274 650	2 215	-5,74 %	294,30	29-sept.-23	13,29 %	9,08
DIS	TTLT	TOTAL CI	1 780	1 790	1 800	1,12 %	1 660	2 961 350	1 800	0,00 %	175,53	21-sept.-23	9,75 %	9,23
DIS	TTLS	TOTAL SN	2 390	2 390	2 400	0,42 %	1 731	4 151 670	2 400	-4,00 %	241,01	13-juil.-23	10,04 %	9,23
FIN	ORGT	ORAGROUP TOGO	2 190	NC	NC	0,00 %			2 190	-17,05 %	59,52	17-juil.-20	2,72 %	7,92
FIN	SGBC	SOCIETE GENERALE COTE D'IVOIRE	17 645	17 700	17 700	0,31 %	2 197	38 907 135	17 700	10,28 %	1 112,43	31-mai-23	6,28 %	5,66
IND	NTLC	NESTLE CI	6 890	NC	NC	0,00 %			6 890	-6,70 %	728,10	8-août-23	10,57 %	9,15
IND	SMBC	SMB CI	11 200	11 200	11 195	-0,04 %	758	8 474 320	11 195	6,32 %	720,00	31-août-23	6,43 %	9,26
SPU	ONTBF	ONATEL BF	2 260	2 270	2 270	0,44 %	4 201	9 534 805	2 270	-0,44 %	287,88	26-juin-23	12,68 %	7,67
SPU	SNTS	SONATEL SN	19 000	19 000	19 000	0,00 %	18 337	340 075 140	19 000	5,67 %	1 500,00	30-mai-23	7,89 %	5,73
TOTAL							30 261	408 698 110						

COMPARTIMENT PRINCIPAL			105,27	points	0,49 %									
AGR	SCRC	SUCRIVOIRE	460	460	460	0,00 %	1 808	817 675	460	-3,16 %	40,50	20-août-21	8,80 %	
AGR	SICC	SICOR CI	3 650	NC	NC	0,00 %			3 650	20,66 %	1 919,00	25-sept.-00		18,37
AGR	SOGC	SOGB CI	3 450	3 450	3 450	0,00 %	408	1 407 600	3 450	5,50 %	558,00	17-juil.-23	16,17 %	4,76
AUT	STAC	SETAO CI	780	780	785	0,64 %	442	346 760	785	-12,78 %	66,15	18-juil.-22	8,43 %	
DIS	ABJC	SERVAIR ABIDJAN CI	1 290	1 300	1 280	-0,78 %	590	755 790	1 280	-3,76 %	92,00	31-août-23	7,19 %	11,01
DIS	BNBC	BERNABE CI	1 300	1 300	1 300	0,00 %	133	172 900	1 300	30,00 %	150,00	24-juil.-23	11,54 %	4,76
DIS	CFAC	CFAO MOTORS CI	760	760	750	-1,32 %	3 415	2 497 920	750	-10,71 %	27,45	15-sept.-23	3,66 %	24,58
DIS	PRSC	TRACTAFRIC MOTORS CI	2 100	NC	NC	0,00 %			2 100	10,53 %	224,10	13-sept.-23	10,67 %	5,90
DIS	SHEC	VIVO ENERGY CI	770	770	770	0,00 %	397	306 375	770	-2,53 %	53,00	28-déc.-23	6,88 %	12,93
FIN	BICC	BICI CI	7 415	7 430	7 400	-0,20 %	217	1 609 160	7 400	-1,20 %	401,40	31-juil.-23	5,42 %	9,95
FIN	BOAB	BANK OF AFRICA BN	7 200	7 240	7 300	1,39 %	2 003	14 509 970	7 300	14,78 %	627,00	25-mai-23	8,59 %	6,88
FIN	BOABF	BANK OF AFRICA BF	7 200	7 200	7 095	-1,46 %	1 716	12 217 960	7 095	1,65 %	577,00	5-mai-23	8,13 %	5,37
FIN	BOAC	BANK OF AFRICA CI	7 295	7 340	7 400	1,44 %	4 922	35 897 135	7 400	7,32 %	540,00	28-avr.-23	7,30 %	5,68
FIN	BOAM	BANK OF AFRICA ML	1 615	1 615	1 615	0,00 %	603	973 720	1 615	9,49 %	271,00	15-mai-19		5,11
FIN	BOAN	BANK OF AFRICA NG	6 000	6 050	6 045	0,75 %	3 086	18 548 275	6 045	12,15 %	613,80	25-mai-23	10,15 %	7,80
FIN	BOAS	BANK OF AFRICA SENEGAL	3 500	3 600	3 600	2,86 %	142	511 200	3 600	12,50 %	187,50	1-juin-23	5,21 %	5,08
FIN	CBIBF	CORIS BANK INTERNATIONAL	9 000	9 100	9 100	1,11 %	46	418 600	9 100	-2,15 %	525,00	6-juil.-23	5,77 %	5,16
FIN	ECOC	ECOBANK COTE D'IVOIRE	6 800	6 815	6 850	0,74 %	17 606	119 365 020	6 850	0,74 %	549,00	30-mai-23	8,01 %	7,84
FIN	ETIT	ECOBANK TRANS. INCORP. TG	18	18	18	0,00 %	89 120	1 549 707	18	-5,26 %	0,60	8-juin-23	3,36 %	1,42
FIN	NSBC	NSIA BANQUE COTE D'IVOIRE	5 795	5 790	6 000	3,54 %	373	2 182 775	6 000	0,00 %	363,60	7-juil.-23	6,06 %	4,26
FIN	SAFC	SAFCA CI	1 195	1 190	1 190	-0,42 %	2	2 380	1 190	-8,11 %	23,04	29-juil.-11		
FIN	SIBC	SOCIETE IVOIRIENNE DE BANQUE	5 705	5 710	5 790	1,49 %	2 044	11 817 935	5 790	8,22 %	495,00	11-août-23	8,55 %	6,65
IND	CABC	SICABLE CI	1 125	1 125	1 100	-2,22 %	324	363 760	1 100	-0,90 %	69,00	2-août-23	6,27 %	4,55
IND	FTSC	FILTISAC CI	1 935	1 875	1 930	-0,26 %	1 026	1 947 775	1 930	4,89 %	235,00	30-juil.-21	12,18 %	177,35
IND	NEIC	NEI-CEDA CI	650	695	695	6,92 %	9 333	6 484 585	695	-4,14 %	35,25	22-sept.-23	5,07 %	7,60
IND	SEMC	CROWN SIEM CI	700	SP	SP	0,00 %			700	0,00 %	14,40	28-déc.-21	2,06 %	7,40
IND	SIVC	AIR LIQUIDE CI	800	800	800	0,00 %	102	81 600	800	-3,61 %	63,00	29-sept.-17		17,35
IND	SLBC	SOLIBRA CI	83 250	SP	SP	0,00 %			83 250	-4,31 %	4 050,00	12-août-22	4,86 %	112,57

IND	STBC	SITAB CI	6 800	NC	NC	0,00 %			6 800	14,38 %	551,00	27-juil.-23	8,10 %	10,61
IND	UNLC	UNILEVER CI	6 000	NC	NC	0,00 %			6 000	20,00 %	1 233,00	9-juil.-12		
IND	UNXC	UNIWAX CI	515	515	515	0,00 %	517	266 255	515	-3,74 %	60,75	29-juil.-22	11,80 %	
SPU	CIEC	CIE CI	1 540	1 540	1 585	2,92 %	4 847	7 492 290	1 585	-6,76 %	157,50	31-juil.-23	9,94 %	9,04
SPU	ORAC	ORANGE COTE D'IVOIRE	10 855	10 995	10 855	0,00 %	100	1 086 995	10 855	-0,41 %	752,76	15-juin-23	6,93 %	10,56
SPU	SDCC	SODE CI	4 390	4 390	4 445	1,25 %	795	3 504 380	4 445	-6,81 %	450,00	15-sept.-23	10,12 %	8,32
TRP	SDSC	BOLLORE	1 660	1 650	1 690	1,81 %	3 576	5 900 670	1 690	25,19 %	92,00	20-nov.-23	5,44 %	9,16
TRP	SVOC	MOVIS CI	2 395	SP	SP	0,00 %			2 395	0,00 %	270,00	5-juil.-99		
TOTAL							149 693	253 037 167						

TOTAL
TOTAL - Marché des actions

179 954 661 735 277

Secteurs d'activités (*) : AGR = Agriculture, AUT = Autres Secteurs, DIS = Distribution, FIN = Finances, IND = Industrie, TRP = Transport, SPU = Services Publics

MARCHE DES DROITS

Symbole	Titre	Cours Précédent	Cours du jour		Variation jour	Séance de cotation		Cours Référence	Variation depuis l'origine	Parité	Periode de négociation	
			Ouv.	Clôt.		Volume	Valeur				Début	fin

TOTAL
TOTAL - Marché des droits
Légende:

(d) Ex-dividende (V) Variation par rapport au cours de référence

Cours du jour: Ouv.: Ouverture Clôt.: Clôture Moy.: Moyen

Mentions : NC: Non Coté Ex-c: Ex-coupon Ex-d: Ex-droit SP: Suspendu Val-T: Valeur Théorique

PER = Cours / BNPA selon les données disponibles Rdt. Net: Rendement net (DNPA / Cours)

Comp.: 1 - Premier Compartiment 2 - Second Compartiment 3 - Compartiment de croissance

Ratio de liquidité = Titres échangés / Volume des ordres de vente

: Progression de l'indice sectoriel : Stabilité de l'indice sectoriel : Recul de l'indice sectoriel

MARCHE DES OBLIGATIONS

Symbole	Titre	Valeur nominale	Cours Précédent	Cours du jour	Cours Référence	Séance de cotation	Coupon couru	Coupon d'intérêt	Période	Montant net	Eché.	Type Amort
						Volume	Valeur					
OBLIGATIONS D'ETAT												
EOM.010	ETAT DU MALI 6,20 % 2022-2029	10 000	9 200	9 200	9 200	58	533 600	230,38	A	620,00	9-déc.-24	ACD
EOM.011	ETAT DU MALI 6,40 % 2023-2030	10 000	10 000	NC	10 000			28,05	A	640,00	7-avr.-25	ACD
EOM.012	ETAT DU MALI 6,50 % 2023-2030	10 000	9 900	NC	9 900			479,51	A	650,00	28-juil.-24	ACD
EOM.03	ETAT DU MALI 6,50 % 2018-2025	4 000	4 000	NC	4 000			142,01	A	260,00	7-oct.-24	AC
EOM.04	ETAT DU MALI 6,50% 2019-2027	8 000	8 000	NC	8 000			406,34	A	520,00	12-juil.-24	AC
EOM.05	ETAT DU MALI 6,50% 2020-2028	8 000	8 000	NC	8 000			38,47	A	520,00	27-mars-25	ACD
EOM.06	ETAT DU MALI 6,50% 2020-2027	8 000	8 000	NC	8 000			204,89	A	520,00	2-déc.-24	AC
EOM.07	ETAT DU MALI 6.50% 2021-2031	8 750	8 750	NC	8 750			10,91	A	568,75	16-avr.-25	AC
EOM.08	ETAT DU MALI 6,20 % 2022-2032	10 000	10 000	NC	10 000			387,92	A	620,00	7-sept.-24	ACD
EOM.09	ETAT DU MALI 6,30% 2022-2032	10 000	10 000	NC	10 000			234,10	A	630,00	9-déc.-24	ACD
EOS.010	ETAT DU SENEGAL 6,15 % 2023-2030	10 000	10 000	NC	10 000			41,78	S	307,50	29-sept.-24	ACD
EOS.011	ETAT DU SENEGAL 6,35 % 2023-2033	10 000	10 000	NC	10 000			43,14	S	317,50	29-sept.-24	ACD
EOS.012	ETAT DU SENEGAL 6,15 % 2023-2028	10 000	10 000	NC	10 000			116,58	S	307,50	14-août-24	ACD
EOS.013	ETAT DU SENEGAL 6,30 % 2023-2030	10 000	10 000	NC	10 000			119,42	S	315,00	14-août-24	ACD
EOS.014	ETAT DU SENEGAL 6,50 % 2023-2033	10 000	10 000	NC	10 000			123,21	S	325,00	14-août-24	ACD
EOS.07	ETAT SENEGAL 6.30% 2015-2025	10 000	9 999	NC	9 999			258,90	S	314,14	25-mai-24	ACD
EOS.08	ETAT DU SENEGAL 5,95% 2022-2034	10 000	10 000	NC	10 000			188,58	A	595,00	29-déc.-24	ACD
EOS.09	ETAT DU SENEGAL 6,00 % 2023-20	10 000	9 800	NC	9 800			40,76	S	300,00	29-sept.-24	ACD
TPBF.010	TPBF 6,50% 2020 - 2028	6 667	6 667	NC	6 666.68			40,04	S	216,67	20-sept.-24	ACD
TPBF.011	TPBF 6,50 % 2020-2028	7 501	7 501	NC	7 501			140,64	S	243,78	9-juil.-24	ACD
TPBF.012	TPBF 6.50% 2021-2031	10 000	10 000	NC	10 000			51,22	S	325,00	25-sept.-24	ACD
TPBF.013	TPBF 6,50 % 2021 - 2031	10 000	10 000	NC	10 000			192,86	S	325,00	6-juil.-24	ACD
TPBF.014	TPBF 6,30% 2022-2034	10 000	9 900	NC	9 900			90,73	S	315,00	1-sept.-24	ACD
TPBF.015	ETAT DU BURKINA 6,30 % 2022-2	10 000	9 900	10 000	10 000	10	100 000	276,92	S	315,00	15-mai-24	ACD
TPBF.016	ETAT DU BURKINA 6% 2023-2028	10 000	10 000	NC	10 000			171,43	S	300,00	10-juil.-24	ACD
TPBF.017	TPBF 6,30 % 2023-2030	10 000	10 000	NC	10 000			37,87	S	630,00	12-oct.-24	ACD
TPBF.018	TPBF 6,50% 2023-2033	10 000	9 900	10 000	10 000	8	80 000	39,07	S	650,00	12-oct.-24	ACD
TPBF.04	TPBF 6.50% 2017-2027	10 000	10 000	NC	10 000			147,40	S	323,22	31-juil.-24	ACD
TPBF.05	TPBF 6,50% 2017-2024	10 000	10 000	NC	10 000			206,01	S	325,00	29-juin-24	ACD
TPBF.06	TPBF 6.50% 2018-2025	10 000	10 000	NC	10 000			248,63	S	325,00	5-juin-24	ACD
TPBF.07	TPBF 6,50% 2018- 2025	10 000	9 895	NC	9 895			285,71	S	325,00	15-mai-24	AC
TPBF.08	TPBF 6,50% 2019-2027	10 000	10 000	NC	10 000			300,13	S	323,22	6-mai-24	ACD
TPBF.09	TPBF 6,50% 2019 - 2027	10 000	10 600	NC	10 600			26,64	S	325,00	8-oct.-24	ACD
TPBJ.03	TPBJ 6,50% 2020-2028	10 000	10 020	NC	10 020			429,78	A	650,00	25-août-24	AC
TPBJ.04	TPBJ 5,50 % 2022-2037	10 000	10 000	NC	10 000			79,86	A	550,00	1-mars-25	AC
TPBJ.05	TPBJ 5,85 % 2022-2042	10 000	9 999	9 250	9 250	2	18 500	84,95	A	585,00	1-mars-25	ACD
TPBJ.06	TPBJ 5,75% 2022-2037	10 000	10 750	NC	10 750			424,18	A	575,00	28-juil.-24	ACD
TPBJ.07	TPBJ 5,70% 2023-2030	10 000	10 001	NC	10 001			64,03	A	570,00	13-mars-25	AC
TPBJ.08	TPBJ 6,20% 2023-2038	10 000	10 000	NC	10 000			69,64	A	620,00	13-mars-25	AC
TPCI.017	TPCI 3% 2014-2024	10 000	10 000	NC	10 000			103,28	S	150,00	19-juin-24	ACD
TPCI.019	TPCI 5.99% 2015-2025	10 000	9 880	NC	9 880			564,63	A	599,00	14-mai-24	ACD
TPCI.021	TPCI 6% 2016-2028	10 000	10 000	NC	10 000			24,66	A	600,00	8-avr.-25	ACD
TPCI.022	TPCI 5.90% 2016 - 2026	10 000	10 000	NC	10 000			504,56	A	590,00	15-juin-24	ACD
TPCI.023	TPCI 5.90% 2016-2026	10 000	10 000	NC	10 000			254,70	A	590,00	17-nov.-24	ACD
TPCI.024	TPCI 6.25% 2017-2029	10 000	10 001	NC	10 001			40,76	S	312,50	30-sept.-24	ACD
TPCI.025	TPCI 5,95% 2017-2024 A (*)	10 000	10 000	NC	10 000			295,87	S	297,50	24-avr.-24	ACD
TPCI.026	TPCI 5,95% 2017-2024 B	10 000	10 000	NC	10 000			269,71	S	297,50	10-mai-24	ACD
TPCI.027	TPCI 6% 2017-2025	10 000	10 250	NC	10 250			190,16	S	300,00	29-juin-24	ACD
TPCI.028	TPCI 6% 2018 - 2026	10 000	9 400	NC	9 400			434,43	A	600,00	2-août-24	ACD
TPCI.029	TPCI 6% 2018-2026	10 000	9 700	9 700	9 700	3 500	33 950 000	613,11	A	600,00	19-avr.-24	ACD
TPCI.030	TPCI 5,95% 2018-2025	4 000	4 000	NC	4 000			85,84	S	119,00	13-juin-24	ACD
TPCI.031	TPCI 5,75% 2019 - 2026	10 000	10 230	NC	10 230			483,88	A	575,00	20-juin-24	ACD
TPCI.032	TPCI 2,23% 2019-2026	10 000		NC				187,66	A	223,00	20-juin-24	ACD
TPCI.033	TPCI 5.75% 2019-2026	4 000	4 160	4 160	4 160	35 195	146 411 200	21,42	A	230,00	20-mars-25	ACD
TPCI.034	TPCI 6% 2019-2029	6 250	6 250	NC	6 250			34,93	A	375,00	20-mars-25	ACD
TPCI.035	TPCI 5,75% 2019 -2026	10 000	10 250	NC	10 250			450,89	A	575,00	11-juil.-24	ACD
TPCI.036	TPCI 5,75% 2019- 2026	10 000	10 000	NC	10 000			386,48	A	575,00	21-août-24	ACD
TPCI.037	TPCI 5,80% 2019-2026	6 000	6 000	NC	6 000			134,07	A	348,00	4-déc.-24	ACD
TPCI.038	TPCI 5,75% 2019-2026	6 000	6 000	NC	6 000			132,91	A	345,00	4-déc.-24	ACD

TPCI.O39	TPCI 5,75% 2019 - 2026	6 000	6 420	NC	6 420			178,16	A	345,00	17-oct.-24	ACD
TPCI.O40	TPCI 5,75% 2019-2026	6 000	6 000	NC	6 000			98,03	A	345,00	10-janv.-25	ACD
TPCI.O41	TPCI 5,80% 2020-2027	10 000	10 000	NC	10 000			87,16	A	580,00	28-févr.-25	ACD
TPCI.O42	TPCI 5,90% 2020-2030	10 000	10 000	NC	10 000			87,29	A	590,00	28-févr.-25	ACD
TPCI.O43	TPCI 5,90% 2020 - 2030 (*)	10 000	10 000	10 000	10 000	55 010	522 600 000	590,00	A	590,00	23-avr.-24	ACD
TPCI.O44	TPCI 5,80% 2020 - 2027 (*)	10 000	9 900	NC	9 900			580,00	A	580,00	23-avr.-24	ACD
TPCI.O45	TPCI 5,80% 2020 -2027	8 000	8 000	NC	8 000			395,54	A	464,00	16-juin-24	ACD
TPCI.O46	TPCI 5,90% 2020 - 2030	8 750	8 925	8 925	8 925	65	580 125	440,08	A	516,25	16-juin-24	ACD
TPCI.O47	TPCI 5,80% 2020 - 2027	8 000	8 200	NC	8 200			395,54	A	464,00	16-juin-24	ACD
TPCI.O48	TPCI 5,80% 2020- 2027	8 000	7 920	NC	7 920			341,03	A	464,00	29-juil.-24	ACD
TPCI.O49	TPCI 5,90% 2020- 2030	8 750	8 824	NC	8 824.38			379,43	A	516,25	29-juil.-24	ACD
TPCI.O50	TPCI 5,90% 2020-2030	8 750	8 750	NC	8 750			337,11	A	516,25	28-août-24	ACD
TPCI.O51	TPCI 5,80 % 2020-2027	8 000	8 000	NC	8 000			258,62	A	464,00	2-oct.-24	ACD
TPCI.O52	TPCI 5,90 % 2020 -2030	8 750	9 013	9 012	9 012.50	34 000	306 425 000	287,75	A	516,25	2-oct.-24	ACD
TPCI.O53	TPCI 5,80% 2020-2027	8 000	8 480	NC	8 480			225,66	A	464,00	28-oct.-24	ACD
TPCI.O54	TPCI 5,90% 2020-2030	8 750	8 750	NC	8 750			251,07	A	516,25	28-oct.-24	ACD
TPCI.O55	TPCI 5,80% 2020 -2027	8 000	8 400	NC	8 400			153,40	A	464,00	24-déc.-24	ACD
TPCI.O56	TPCI 5,90% 2020- 2030	8 750	9 450	NC	9 450			170,67	A	516,25	24-déc.-24	ACD
TPCI.O57	TPCI 5,80% 2020-2027	8 000	7 680	NC	7 680			196,50	A	464,00	20-nov.-24	ACD
TPCI.O58	TPCI 5,80% 2021-2028	8 000	8 000	NC	8 000			57,21	A	464,00	9-mars-25	ACD
TPCI.O59	TPCI 5,90% 2021-2031	8 750	9 056	NC	9 056.25			63,65	A	516,25	9-mars-25	ACD
TPCI.O60	TPCI 5,80% 2021-2028	10 000	10 000	NC	10 000			548,31	A	580,00	13-mai-24	ACD
TPCI.O61	TPCI 5,90% 2021-2031	10 000	10 050	NC	10 050			557,76	A	590,00	13-mai-24	ACD
TPCI.O62	TPCI 5,80 % 2021 -2028	10 000	9 900	NC	9 900			472,24	A	580,00	30-juin-24	ACD
TPCI.O63	TPCI 5,90% 2021 -2031	10 000	10 000	NC	10 000			480,38	A	590,00	30-juin-24	ACD
TPCI.O64	TPCI 5,80 % 2021 - 2028	10 000	10 000	NC	10 000			397,76	A	580,00	16-août-24	ACD
TPCI.O65	TPCI 5,90 % 2021-2031	10 000	10 700	NC	10 700			332,08	A	590,00	30-sept.-24	ACD
TPCI.O66	TPCI 5,90% 2021-2031	10 000	9 950	NC	9 950			274,04	A	590,00	5-nov.-24	ACD
TPCI.O67	TPCI 5,90 % 2021-2036	10 000	10 200	NC	10 200			207,95	A	590,00	16-déc.-24	ACD
TPCI.O68	TPCI 5,90 % 2022-2037	10 000	10 000	NC	10 000			132,19	A	590,00	1-févr.-25	ACD
TPCI.O69	TPCI 5,75 % 2022-2037	10 000	10 000	NC	10 000			50,41	A	575,00	22-mars-25	ACD
TPCI.O70	TPCI 5,75 % 2022-2037	10 000	10 300	NC	10 300			565,57	A	575,00	29-avr.-24	ACD
TPCI.O71	TPCI 5,65% 2022-2032	10 000	10 150	NC	10 150			483,18	A	565,00	15-juin-24	ACD
TPCI.O72	TPCI 5,65% 2022-2029	10 000	10 000	NC	10 000			415,26	A	565,00	29-juil.-24	ACD
TPCI.O73	TPCI 5,75% 2022-2032	10 000	10 000	NC	10 000			422,61	A	575,00	29-juil.-24	ACD
TPCI.O74	TPCI 5,85% 2022-2042	10 000	10 000	NC	10 000			415,26	A	565,00	29-juil.-24	ACD
TPCI.O75	TPCI 5,65% 2022-2029	10 000	10 700	NC	10 700			307,20	A	565,00	7-oct.-24	ACD
TPCI.O76	TPCI 5,75% 2022-2032	10 000	10 000	NC	10 000			312,64	A	575,00	7-oct.-24	ACD
TPCI.O77	TPCI (TAUX DE BASE + SPREAD) % 2022-2029	10 000	10 000	NC	10 000			151,00	T	188,75	11-mai-24	ACD
TPCI.O78	TPCI 5,65% 2022-2029	10 000	10 000	NC	10 000			203,77	A	565,00	13-déc.-24	ACD
TPCI.O79	TPCI 5,75% 2023-2030	10 000	10 000	NC	10 000			86,41	A	575,00	28-févr.-25	ACD
TPCI.O80	TPCI 6% 2023-2030	10 000	10 000	NC	10 000			560,66	A	600,00	17-mai-24	ACD
TPCI.O81	TPCI 5,90% 2023-2028	10 000	10 000	NC	10 000			430,41	A	590,00	31-juil.-24	ACD
TPCI.O82	TPCI 6,00% 2023-2030	10 000	10 000	NC	10 000			437,70	A	600,00	31-juil.-24	ACD
TPCI.O83	TPCI 5,90 % 2023-2028	10 000	10 000	NC	10 000			312,73	A	590,00	12-oct.-24	ACD
TPCI.O84	TPCI 6,00 % 2023-2030	10 000	10 000	NC	10 000			318,03	A	600,00	12-oct.-24	ACD
TPCI.O85	TPCI 5,90 % 2023 - 2028	10 000	10 000	NC	10 000			211,17	A	590,00	14-déc.-24	ACD
TPCI.O86	TPCI 6,00 % 2023 - 2030	10 000	10 000	NC	10 000			214,75	A	600,00	14-déc.-24	ACD
TPNE.O1	TRESOR PUBLIC DU NIGER 6,50% 2019-2026	10 000	10 000	NC	10 000			46,30	A	650,00	28-mars-25	ACD
TPNE.O2	TRESOR PUBLIC DU NIGER 6,50% 2019 - 2026	10 000	10 000	NC	10 000			472,40	A	650,00	1-août-24	ACD
TPNE.O3	TRESOR PUBLIC DU NIGER 6,5% 2020-2027	8 000	8 000	NC	8 000			379,34	A	520,00	31-juil.-24	ACD
TPNE.O4	TRESOR PUBLIC DU NIGER 6,30% 2022-2034	10 000	10 150	NC	10 150			418,28	A	630,00	24-août-24	ACD
TPNE.O5	TPNE 6,15 % 2022-2034	10 000	9 999	NC	9 999			546,11	A	615,00	3-juin-24	ACD
TPNE.O6	TRESOR PUBLIC DU NIGER 6,15% 2022 - 2034	10 000	10 000	NC	10 000			220,12	A	615,00	14-déc.-24	ACD
TPNE.O7	TRESOR PUBLIC DU NIGER 6,25 % 2023-2028	10 000	10 000	NC	10 000			520,83	A	625,00	23-juin-24	ACD
TPTG.O2	TPTG 6% 2022-2037	10 000	10 000	NC	10 000			260,66	A	600,00	16-nov.-24	ACD
TOTAL								127 848		1 010 698 425		

OBLIGATIONS REGIONALES

BIDC.O4	BIDC-EBID 6,10% 2017-2027	5 000	5 000	NC	5 000			260,00	A	305,00	16-juin-24	ACD
BIDC.O5	BIDC-EBID 6,40% 2019-2026	10 000	9 900	NC	9 900			179,34	S	320,00	12-juil.-24	ACD
BIDC.O6	BIDC-EBID 6,50 % 2021-2028	9 000	9 000	NC	9 000			250,94	S	290,90	18-mai-24	ACD
BIDC.O7	BIDC-EBID 5,90% 2022-2029	10 000	9 999	NC	9 999			219,23	S	295,00	9-juin-24	ACD
CRRH.O10	CRRH-UEMOA 6,10% 2022-2037	10 000	10 200	NC	10 200			134,07	S	305,00	3-août-24	AC
CRRH.O2	CRRH-UEMOA 6.10% 2012-2024	10 000	9 800	NC	9 800			162,55	S	305,00	17-juil.-24	AC
CRRH.O4	CRRH-UEMOA 6% 2014-2024	10 000	10 000	NC	10 000			188,52	S	300,00	30-juin-24	AC
CRRH.O5	CRRH-UEMOA 5.85% 2015-2025	10 000	10 000	NC	10 000			175,82	S	290,90	4-juil.-24	AC
CRRH.O6	CRRH-UEMOA 5.85% 2016-2026	10 000	10 000	NC	10 000			178,39	S	292,50	3-juil.-24	ACD
CRRH.O7	CRRH-UEMOA 5.95% 2017-2029	5 000	5 000	NC	5 000			129,13	S	148,75	17-mai-24	AC
CRRH.O8	CRRH-UEMOA 5.95% 2018-2030	5 833	5 833	NC	5 833.33			125,47	S	173,54	21-juin-24	AC
CRRH.O9	CRRH-UEMOA 6.05% 2018-2033	6 667	6 667	NC	6 667			145,81	S	201,67	21-juin-24	AC
TOTAL								0		0		

OBLIGATIONS PRIVEES

BHSN.O1	DIASPORA BONDS BHS 6,25% 2019-	10 000	9 900	9 900	9 900	67	663 300	177,59	S	310,79	10-juil.-24	ACD
FBOAD.O1	FCTC BOAD DOLI-P 6,10% 2023-2030	8 200	8 200	NC	8 200			46,59	S	252,16	20-sept.-24	AC
FDFINBF.O1	FIDELIS FINANCE CAP25 7,00% 2023-2028	10 000	10 000	NC	10 000			560,38	S	658,00	20-mai-24	ACD
FNSBC.O1	FCTC NSIA BANQUE 7 % 2020-2025	2 222	2 222	NC	2 222.22			15,74	T	38,11	16-juin-24	ACD
FORBT.O1	FCTC ORABANK 7 % 2021-2026	6 111	6 661	NC	6 661.11			29,62	T	104,81	28-juin-24	ACD
FTIMC.O1	FCTC TEYLIOM IMMO 7 % 2021-2028	7 083	7 012	NC	7 012.50			60,74	T	121,48	8-juin-24	ACD
ORGT.O2	ORAGROUP SA 7,15% 2021-2028	10 000	10 000	10 000	10 000	25	250 000	351,64	S	357,50	26-avr.-24	ACD
PADS.O3	PAD 6,60% 2020-2027	7 000	7 000	NC	7 000			5,05	S	231,00	19-oct.-24	ACD
PTRC.O1	PETRO IVOIRE 6,80% 2022-2029	10 000	10 700	NC	10 700			236,70	S	333,20	15-juin-24	ACD
SNLC.O1	SENELEC 6,50% 2018-2025	2 000	2 000	NC	2 000			9,54	S	65,00	27-sept.-24	AC
SNTS.O2	SONATEL 6,50% 2020-2027	7 000	7 000	7 000	7 000	400	2 800 000	114,52	S	212,68	16-juil.-24	ACD
TOTAL						492	3 713 300					

SUKUK ET TITRES ASSIMILES

SUKSN.S2	SUKUK SN 6% 2016-2026	10 000	10 750	NC	10 750			146,67	S	303,33	26-juil.-24	ACD
SUKTG.S1	SUKUK TG 6.5% 2016-2026	10 000	10 000	NC	10 000			135,59	S	373,91	17-août-24	ACD
TOTAL								0		0		
TOTAL - Marché des obligations						128 340	1 014 411 725					

Légende :
 (#) (*) Ex-Coupon couru (#)Cours de référence amorti / Coupon couru Ex-c (#)Ex-marge de profits
 Cours du jour: Ouv.: Ouverture Clôt.: Clôture Moy.: Moyen
 Type Amort: Type d'Amortissement IF: In Fine AC: Amortissement Constant AD: Amortissement Dégressif ACD: Amortissement Constant Différé
 Période: Périodicité de paiement des coupons A: Annuelle S: Semestrielle T: Trimestrielle
 Eché.: Échéance de paiement des intérêts
 Mentions: NC: Non Coté Ex-c: Ex-coupon ou Ex-droit SP: Suspendu

INFORMATIONS
OPERATIONS EN COURS

Emetteur	Opération
BANK OF AFRICA BN	Paiement de dividendes de 706 F CFA net par action, le 27/05/2024
BANK OF AFRICA NG	Paiement de dividendes de 609,15 F CFA net par action, le 31/05/2024
BANK OF AFRICA BF	Paiement de dividendes de 704 F CFA net par action, le 06/05/2024
BANK OF AFRICA CI	Paiement de dividendes de 684 F CFA net par action, le 29/04/2024

AVIS

Entité	N°	Nature	Objet
--------	----	--------	-------

COMMUNIQUES

Emetteur	N°	Nature	Objet
----------	----	--------	-------

QUANTITES RESIDUELLES
MARCHE DES ACTIONS

Symbole	Titre	Quantité résiduelle à l'achat	Cours Achat / Vente			Quantité résiduelle à la vente	Cours de Référence
ABJC	SERVAIR ABIDJAN CI	10	1,275	/	1,280	982	1 280
BICC	BICI CI	272	7,400	/	7,430	71	7 400
BNBC	BERNABE CI	25	1,295	/	1,300	1 140	1 300
BOAB	BANK OF AFRICA BN	1 400	7,250	/	7,300	522	7 300
BOABF	BANK OF AFRICA BF	70	7,105	/	7,285	19	7 095
BOAC	BANK OF AFRICA CI	252	7,400	/	7,450	150	7 400
BOAM	BANK OF AFRICA ML	184	1,610	/	1,615	390	1 615
BOAN	BANK OF AFRICA NG	2	6,040	/	6,045	955	6 045
BOAS	BANK OF AFRICA SENEGAL	600	3,505	/	3,600	3 304	3 600
CABC	SICABLE CI	68	1,090	/	1,100	10	1 100
CBIBF	CORIS BANK INTERNATIONAL	200	9,000	/	9,100	510	9 100
CFAC	CFAO MOTORS CI	6	730	/	750	1 140	750
CIEC	CIE CI	53	1,575	/	1,585	1 228	1 585
ECOC	ECOBANK COTE D'IVOIRE	953	6,600	/	6,850	24	6 850
ETIT	ECOBANK TRANS. INCORP. TG	895 169	17	/	18	1 881 387	18
FTSC	FILTISAC CI	11	1,930	/	1,935	255	1 930
NEIC	NEI-CEDA CI	15 032	Marché	/			695
NSBC	NSIA BANQUE COTE D'IVOIRE	7	5,950	/	6,000	1 800	6 000
NTLC	NESTLE CI	14	6,700	/	6,850	500	6 890
ONTBF	ONATEL BF	5	2,265	/	2,270	1 991	2 270
ORAC	ORANGE COTE D'IVOIRE	5 555	10,850	/	10,855	24	10 855
ORGT	ORAGROUP TOGO	25	2,055	/	2,190	249	2 190
PALC	PALM CI	2	7,120	/	7,385	208	7 385
PRSC	TRACTAFRIC MOTORS CI	7	2,005	/	2,060	10	2 100
SAFC	SAFCA CI			/	Marché	798	1 190
SCRC	SUCRIVOIRE	1 510	450	/	460	9 609	460
SDCC	SODE CI	12	4,445	/	4,450	6 909	4 445
SDSC	BOLLORE	2	1,660	/	1,685	500	1 690
SEMC	CROWN SIEM CI			/			700
SGBC	SOCIETE GENERALE COTE D'IVOIRE	275	17,700	/	17,975	320	17 700
SHEC	VIVO ENERGY CI	10	735	/	770	1 769	770
SIBC	SOCIETE IVOIRIENNE DE BANQUE	5	5,760	/	5,790	4 061	5 790
SICC	SICOR CI			/	3,650	81	3 650
SIVC	AIR LIQUIDE CI			/	800	3 223	800
SLBC	SOLIBRA CI			/			83 250
SMBC	SMB CI	292	11,195	/	11,200	95	11 195
SNTS	SONATEL SN	31	18,995	/	19,000	16 192	19 000
SOGC	SOGB CI	40	3,420	/	3,450	1 627	3 450
SPHC	SAPH CI	370	2,125	/	2,215	135	2 215
STAC	SETAO CI	30	785	/	790	100	785
STBC	SITAB CI			/	6,700	37	6 800
SVOC	MOVIS CI			/			2 395
TTLC	TOTAL CI	11	1,780	/	1,790	200	1 800
TTLS	TOTAL SN	15	2,300	/	2,400	127	2 400
UNLC	UNILEVER CI			/	6,000	27	6 000
UNXC	UNIWAX CI	1 000	510	/	515	2 735	515

QUANTITES RESIDUELLES

MARCHE DES DROITS

Symbole	Titre	Quantité résiduelle à l'achat	Cours Achat / Vente	Quantité résiduelle à la vente	Cours de Référence
---------	-------	-------------------------------	---------------------	--------------------------------	--------------------

QUANTITES RESIDUELLES
MARCHE DES OBLIGATIONS

Symbole	Titre	Quantité résiduelle à l'achat	Cours Achat / Vente	Quantité résiduelle à la vente	Cours de Référence
BHSN.O1	DIASPORA BONDS BHS 6,25% 2019-		/		9 900
FBOAD.O1	FCTC BOAD DOLI-P 6,10% 2023-2030		/		8 200
FDINBF.O1	FIDELIS FINANCE CAP25 7,00% 2023-2028		/		10 000
FNSBC.O1	FCTC NSIA BANQUE 7 % 2020-2025		/		2 222
FORBT.O1	FCTC ORABANK 7 % 2021-2026		/ 6,661.11	221	6 661
FTIMC.O1	FCTC TEYLIOM IMMO 7 % 2021-2028		/ 7,083.33	11 728	7 012
ORGT.O2	ORAGROUP SA 7,15% 2021-2028		/ 10,000	571	10 000
PADS.O3	PAD 6,60% 2020-2027		/		7 000
PTRC.O1	PETRO IVOIRE 6,80% 2022-2029		/ 10,100	900	10 700
SNLC.O1	SENELEC 6,50% 2018-2025		/		2 000
SNTS.O2	SONATEL 6,50% 2020-2027		/ 7,000	6 792	7 000
EOM.O10	ETAT DU MALI 6,20 % 2022-2029		/		9 200
EOM.O11	ETAT DU MALI 6,40 % 2023-2030		/		10 000
EOM.O12	ETAT DU MALI 6,50 % 2023-2030		/		9 900
EOM.O3	ETAT DU MALI 6,50 % 2018-2025		/		4 000
EOM.O4	ETAT DU MALI 6,50% 2019-2027		/		8 000
EOM.O5	ETAT DU MALI 6,50% 2020-2028		/		8 000
TPTG.O2	TPTG 6% 2022-2037		/		10 000
TPNE.O2	TRESOR PUBLIC DU NIGER 6,50% 2019 - 2026		/ 10,000	12	10 000
TPNE.O3	TRESOR PUBLIC DU NIGER 6,5% 2020-2027		/		8 000
TPNE.O4	TRESOR PUBLIC DU NIGER 6,30% 2		/		10 150
TPNE.O5	TPNE 6,15 % 2022-2034		/ 10,000	358	9 999
TPNE.O6	TRESOR PUBLIC DU NIGER 6,15% 2022 - 2034		/		10 000
TPNE.O7	TRESOR PUBLIC DU NIGER 6,25 % 2023-2028		/		10 000
TPCI.O82	TPCI 6,00% 2023-2030		/		10 000
TPCI.O83	TPCI 5,90 % 2023-2028		/ 10,000	19 980	10 000
TPCI.O84	TPCI 6,00 % 2023-2030		/		10 000
TPCI.O85	TPCI 5,90 % 2023 - 2028		/		10 000
TPCI.O86	TPCI 6,00 % 2023 - 2030		/		10 000
TPNE.O1	TRESOR PUBLIC DU NIGER 6,50% 2019-2026		/		10 000
TPCI.O76	TPCI 5,75% 2022-2032		/		10 000
TPCI.O77	TPCI (TAUX DE BASE + SPREAD) % 2022-2029		/		10 000
TPCI.O78	TPCI 5,65% 2022-2029		/		10 000
TPCI.O79	TPCI 5,75% 2023-2030		/ 10,000	70	10 000
TPCI.O80	TPCI 6% 2023-2030		/ 10,000	29 945	10 000
TPCI.O81	TPCI 5,90% 2023-2028		/		10 000
TPCI.O70	TPCI 5,75 % 2022-2037		/ 10,300	5	10 300
TPCI.O71	TPCI 5,65% 2022-2032		/		10 150
TPCI.O72	TPCI 5,65% 2022-2029		/		10 000
TPCI.O73	TPCI 5,75% 2022-2032		/		10 000
TPCI.O74	TPCI 5,85% 2022-2042		/		10 000
TPCI.O75	TPCI 5,65% 2022-2029		/		10 700
TPCI.O64	TPCI 5,80 % 2021 - 2028		/		10 000
TPCI.O65	TPCI 5,90 % 2021-2031		/		10 700
TPCI.O66	TPCI 5,90% 2021-2031		/		9 950
TPCI.O67	TPCI 5,90 % 2021-2036		/ 10,200	5	10 200
TPCI.O68	TPCI 5,90 % 2022-2037		/		10 000
TPCI.O69	TPCI 5,75 % 2022-2037		/		10 000
TPCI.O58	TPCI 5,80% 2021-2028		/		8 000
TPCI.O59	TPCI 5,90% 2021-2031		/		9 056

TPCI.060	TPCI 5,80% 2021-2028	/				10 000
TPCI.061	TPCI 5,90% 2021-2031	/				10 050
TPCI.062	TPCI 5,80 % 2021 -2028	/				9 900
TPCI.063	TPCI 5,90% 2021 -2031	/				10 000
TPCI.052	TPCI 5,90 % 2020 -2030	/				9 013
TPCI.053	TPCI 5,80% 2020-2027	/				8 480
TPCI.054	TPCI 5,90% 2020-2030	/				8 750
TPCI.055	TPCI 5,80% 2020 -2027	/				8 400
TPCI.056	TPCI 5,90% 2020- 2030	/				9 450
TPCI.057	TPCI 5,80% 2020-2027	/				7 680
TPCI.046	TPCI 5,90% 2020 - 2030	/				8 925
TPCI.047	TPCI 5,80% 2020 - 2027	/				8 200
TPCI.048	TPCI 5,80% 2020- 2027	/				7 920
TPCI.049	TPCI 5,90% 2020- 2030	/				8 824
TPCI.050	TPCI 5,90% 2020-2030	/				8 750
TPCI.051	TPCI 5,80 % 2020-2027	/				8 000
TPCI.040	TPCI 5,75% 2019-2026	/				6 000
TPCI.041	TPCI 5,80% 2020-2027	/				10 000
TPCI.042	TPCI 5,90% 2020-2030	/				10 000
TPCI.043	TPCI 5,90% 2020 - 2030	/	10,000	990		10 000
TPCI.044	TPCI 5,80% 2020 - 2027	/	9,950	17		9 900
TPCI.045	TPCI 5,80% 2020 -2027	/				8 000
TPCI.034	TPCI 6% 2019-2029	/				6 250
TPCI.035	TPCI 5,75% 2019 -2026	/				10 250
TPCI.036	TPCI 5,75% 2019- 2026	/				10 000
TPCI.037	TPCI 5,80% 2019-2026	/	6,000	66		6 000
TPCI.038	TPCI 5,75% 2019-2026	/				6 000
TPCI.039	TPCI 5,75% 2019 - 2026	/				6 420
TPCI.028	TPCI 6% 2018 - 2026	/				9 400
TPCI.029	TPCI 6% 2018-2026	/				9 700
TPCI.030	TPCI 5,95% 2018-2025	/				4 000
TPCI.031	TPCI 5,75% 2019 - 2026	/				10 230
TPCI.032	TPCI 2,23% 2019-2026	/				10 000
TPCI.033	TPCI 5.75% 2019-2026	/				4 160
TPCI.022	TPCI 5.90% 2016 - 2026	/				10 000
TPCI.023	TPCI 5.90% 2016-2026	/	10,000	26		10 000
TPCI.024	TPCI 6.25% 2017-2029	/				10 001
TPCI.025	TPCI 5,95% 2017-2024 A	/				10 000
TPCI.026	TPCI 5,95% 2017-2024 B	/				10 000
TPCI.027	TPCI 6% 2017-2025	/				10 250
TPBJ.06	TPBJ 5,75% 2022-2037	/				10 750
TPBJ.07	TPBJ 5,70% 2023-2030	/				10 001
TPBJ.08	TPBJ 6,20% 2023-2038	/				10 000
TPCI.017	TPCI 3% 2014-2024	/				10 000
TPCI.019	TPCI 5.99% 2015-2025	/	10,000	20		9 880
TPCI.021	TPCI 6% 2016-2028	/				10 000
TPBF.07	TPBF 6,50% 2018- 2025	/	9,895	5		9 895
TPBF.08	TPBF 6,50% 2019-2027	/				10 000
TPBF.09	TPBF 6,50% 2019 - 2027	/				10 600
TPBJ.03	TPBJ 6,50% 2020-2028	/				10 020
TPBJ.04	TPBJ 5,50 % 2022-2037	/				10 000
TPBJ.05	TPBJ 5,85 % 2022-2042	/	10,000	5 028		9 250
TPBF.016	ETAT DU BURKINA 6% 2023-2028	/				10 000
TPBF.017	TPBF 6,30 % 2023-2030	/				10 000
TPBF.018	TPBF 6,50% 2023-2033	/	10,000	42		10 000

TPBF.O4	TPBF 6.50% 2017-2027			/			10 000
TPBF.O5	TPBF 6,50% 2017-2024			/			10 000
TPBF.O6	TPBF 6.50% 2018-2025			/	10,000	4	10 000
TPBF.O10	TPBF 6,50% 2020 - 2028			/			6 667
TPBF.O11	TPBF 6,50 % 2020-2028			/			7 501
TPBF.O12	TPBF 6.50% 2021-2031			/	10,000	145	10 000
TPBF.O13	TPBF 6,50 % 2021 - 2031			/	10,000	66	10 000
TPBF.O14	TPBF 6,30% 2022-2034			/	Marché	88	9 900
TPBF.O15	ETAT DU BURKINA 6,30 % 2022-2			/	10,000	10 021	10 000
EOS.O12	ETAT DU SENEGAL 6,15 % 2023-2028			/			10 000
EOS.O13	ETAT DU SENEGAL 6,30 % 2023-2030			/			10 000
EOS.O14	ETAT DU SENEGAL 6,50 % 2023-2033			/			10 000
EOS.O7	ETAT SENEGAL 6.30% 2015-2025			/	10,000	3	9 999
EOS.O8	ETAT DU SENEGAL 5,95% 2022-2034			/			10 000
EOS.O9	ETAT DU SENEGAL 6,00 % 2023-20			/			9 800
EOM.O6	ETAT DU MALI 6,50% 2020-2027			/	8,000	33	8 000
EOM.O7	ETAT DU MALI 6.50% 2021-2031			/	8,750	640	8 750
EOM.O8	ETAT DU MALI 6,20 % 2022-2032			/			10 000
EOM.O9	ETAT DU MALI 6,30% 2022-2032			/	10,000	113	10 000
EOS.O10	ETAT DU SENEGAL 6,15 % 2023-2030			/			10 000
EOS.O11	ETAT DU SENEGAL 6,35 % 2023-2033			/			10 000
BIDC.O4	BIDC-EBID 6.10% 2017-2027	221	5,000	/			5 000
BIDC.O5	BIDC-EBID 6,40% 2019-2026			/			9 900
BIDC.O6	BIDC-EBID 6,50 % 2021-2028	123	9,000	/			9 000
BIDC.O7	BIDC-EBID 5,90% 2022-2029			/	10,000	10 030	9 999
CRRH.O10	CRRH-UEMOA 6,10% 2022-2037			/	10,000	69	10 200
CRRH.O2	CRRH-UEMOA 6.10% 2012-2024			/			9 800
CRRH.O4	CRRH-UEMOA 6% 2014-2024			/			10 000
CRRH.O5	CRRH-UEMOA 5.85% 2015-2025			/			10 000
CRRH.O6	CRRH-UEMOA 5.85% 2016-2026			/			10 000
CRRH.O7	CRRH-UEMOA 5.95% 2017-2029			/			5 000
CRRH.O8	CRRH-UEMOA 5.95% 2018-2030			/			5 833
CRRH.O9	CRRH-UEMOA 6.05% 2018-2033			/			6 667

SUKUK ET TITRES ASSIMILES

Symbole	Titre	Quantité résiduelle à l'achat	Cours Achat / Vente	Quantité résiduelle à la vente	Cours de Référence
SUKSN.S2	SUKUK SN 6% 2016-2026		/		10 750
SUKTG.S1	SUKUK TG 6.5% 2016-2026		/		10 000

CALENDRIER DES ASSEMBLEES GENERALES

ANNEE : 2024

Société	Nature	Date	Heure	Lieu
SGB CI	Mixte	28/05/2024	09:00:00	Espace Latrille Events, sis à Abidjan Commune de Cocody, aux Deux-Plateaux Boulevard Latrille
NEI-CEDA CI	Ordinaire	28/05/2024	10:00:00	Hôtel TIAMA, Abidjan - Plateau
ECOBANK CI	Ordinaire	25/04/2024	10:00:00	Hôtel Radisson Blu, sis à Abidjan Port-Bouët, route de l'Aéroport International Félix Houphouët Boigny
SONATEL	Ordinaire	25/04/2024	10:00:00	PAR VISIOCONFERENCE dans ses locaux situés au Technopole à Dakar
BANK OF AFRICA ML	Ordinaire	23/04/2024	09:30:00	Siège de la banque à l'Immeuble BANK OF AFRICA, Avenue du Mali, Quartier ACI 2000
BANK OF AFRICA SN	Ordinaire	18/04/2024	09:30:00	Immeuble Elan II au 2ème Etage, Almadies, Zone 12, Route de Ngor à Dakar
ORANGE CI	Ordinaire	16/04/2024	10:00:00	Siège de la société, sis à Abidjan, Cocody Riviera Golf, Boulevard de France, Immeuble Orange Village
BANK OF AFRICA BN	Ordinaire	12/04/2024	09:00:00	Hôtel Golden Tulip à Cotonou
CORIS BANK INTERNATIONAL	Ordinaire	12/04/2024	09:00:00	Sopatel Hôtel Silmandé
SICABLE	Ordinaire	05/04/2024	10:00:00	Hôtel TIAMA, ABIDJAN
BANK OF AFRICA NG	Ordinaire	04/04/2024	10:00:00	Centre de Formation de BOA-NIGER (BOA-Siège)
BANK OF AFRICA BF	Ordinaire	28/03/2024	10:00:00	Salle WANGO I à l'hôtel LANCASTER (EX LAICO HOTEL) OUAGA 2000
BANK OF AFRICA CI	Ordinaire	28/03/2024	10:00:00	Salle Fromager de l'hôtel IVOTEL du Plateau (10ème étage)
AIR LIQUIDE CI	Ordinaire	10/01/2024	10:00:00	Salle de conférence de la CRRAE-UMOA

L'actualité de la BRVM sur nos plateformes digitales

Infos BRVM

Pour recevoir les informations boursières par SMS, souscrivez :



Côte d'Ivoire : *430#
Bénin : *430*15#



Côte d'Ivoire : #139#
Burkina Faso : *310#



Côte d'Ivoire : *431#
Niger : *512*9#
Togo : *310#

Site web

www.brvm.org



Application Mobile

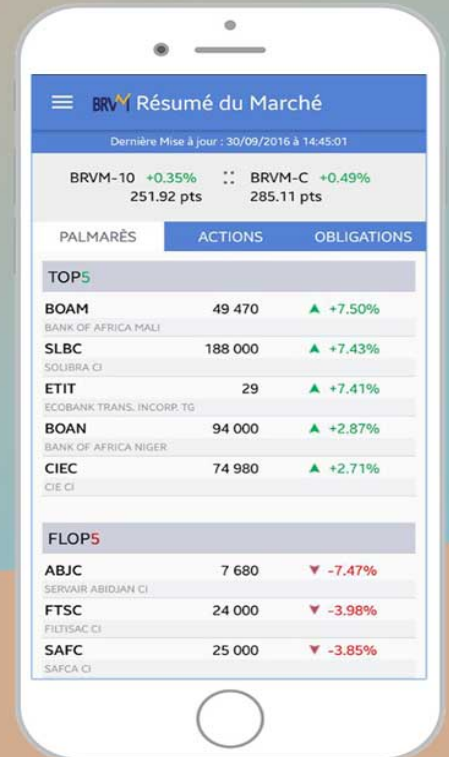

Nous suivre sur :



22 avril 2024

CALENDRIER DE PAIEMENT DES DIVIDENDES

ANNEE : 2024

Titres	Montant du dividende net par action en FCFA	Numéro de l'Avis	Date de publication de l'Avis au BOC	Ex-dividende	Date de paiement du dividende
				T-2	T
BOA COTE D'IVOIRE	684	057-2024 BRVMDG	04/04/2024	25/04/2024	29/04/2024
BOA BURKINA FASO	704	058-2024 BRVMDG	04/04/2024	02/05/2024	06/05/2024
BOA NIGER	609,15	059-2024 BRVMDG	05/04/2024	29/05/2024	31/05/2024
BOA BENIN	706	070-2024 BRVMDG	22/04/2024	23/05/2024	27/05/2024

BULLETIN OFFICIEL

OPCVM: FONDS COMMUNS DE PLACEMENT ET SOCIÉTÉS D'INVESTISSEMENT A CAPITAL VARIABLE

mardi 23 avril 2024



Sociétés de gestion	Dépositaire	OPCVM	Catégorie	Origine	Valeur Liquidative				Variation			
					Précédente		Actuelle		Date	Origine	%	BrèveDate
					Valeur	Date	Valeur	Date				
QUOTIDIENNES												
AFRICABOURSE ASSET MANAGEMENT	AFRICABOURSE SA	FCP AAM CAPITAL SUR	M	5 000	8 236,45	27/11/2023	ND	ND	10/10/2012	-	-	
		FCP AAM EPARGNE CROISSANCE	D	5 000	8 490,77	17/04/2024	ND	ND	19/11/2012	-	-	
		FCP AAM OBLIGATIS	OATC	5 000	8 547,75	17/04/2024	ND	ND	12/09/2012	-	-	
AFRICAM SA	SBIF	FCP AAM EPARGNE ACTION	A	5 000	5 858,34	17/04/2024	ND	ND	16/01/2017	-	-	
		FCP EXPANSIO	D	5 000	9 758,73	14/07/2023	ND	ND	01/01/2013	-	-	
		FCP SECURITAS	OMLT	5 000	7 357,96	14/07/2023	ND	ND	01/01/2013	-	-	
AFRICAIN DE GESTION D'ACTIFS	SGI AGI	FCP VALORIS	A	5 000	9 000,43	14/07/2023	ND	ND	01/01/2013	-	-	
		FCP CAPITAL PLUS	D	1 000	1 337,48	18/04/2024	ND	ND	11/03/2019	-	-	
		FCP CONFORT PLUS	OMLT	1 000	1 333,85	18/04/2024	ND	ND	11/03/2019	-	-	
ATLANTIC ASSET MANAGEMENT	ATLANTIQUE FINANCE	FCP ATLANTIQUE CROISSANCE	D	5 000	5 313,00	18/04/2024	ND	ND	30/05/2015	-	-	
		FCP ATLANTIQUE LIQUIDITE	OCT	5 000	6 259,87	18/04/2024	ND	ND	12/07/2019	-	-	
		FCP ATLANTIQUE ACTIONS	A	5 000	8 291,19	18/04/2024	ND	ND	25/10/2019	-	-	
		FCP ATLANTIQUE SERENITE	OMLT	5 000	6 517,93	18/04/2024	ND	ND	12/07/2019	-	-	
		FCP ATLANTIQUE HORIZON	D	5 000	7 858,51	18/04/2024	ND	ND	25/10/2019	-	-	
BNI GESTION	BNI FINANCES	FCP ATLANTIQUE SECURITE	OMLT	5 000	6 898,59	18/04/2024	ND	ND	30/05/2015	-	-	
		FCP CAPITAL CROISSANCE	D	10 000	ND	17/08/2023	ND	18/08/2023	-	-		
		OBLIG SECURITE	OMLT	10 000	9 930,44	18/08/2023	ND	ND	06/06/2014	-	-	
BOA ASSET MANAGEMENT	BOA CAPITAL SECURITIES	FCP DYNAMIC SAVINGS	A	10 000	ND	17/08/2023	ND	18/08/2023	-	-		
		FCP Emergence	D	5 000	7 538,31	18/04/2024	ND	ND	Feb. 2010	-	-	
		FCP Tresor Monea	OCT	25 000 000	38 678 589,76	23/10/2023	ND	ND	Dec. 2013	-	-	
BRM ASSET MANAGEMENT	BRM	FCP "BRM DYNAMIQUE"	D	10 000	12 923,13	08/09/2014	ND	ND	12/03/2009	-	-	
		FCP "BRM OBLIGATAIRE"	D	10 000	12 057,50	17/10/2014	ND	ND	12/03/2009	-	-	
		FCP ACTIONS PHARMACIE	D	1 000	1 051,68	19/04/2024	1 050,26	22/04/2024	25/07/14	5,03%	-0,14%	
CGF GESTION	CGF BOURSE	FCP AL BARAKA	D	1 000	1 031,69	19/04/2024	1 031,62	22/04/2024	01/03/17	3,16%	-0,01%	
		FCP AL BARAKA 2	D	1 000	1 181,79	19/04/2024	1 181,85	22/04/2024	25/01/18	18,18%	0,00%	
		FCP ASSUR SENEGAL	D	1000000	1 230 134,18	19/04/2024	1 226 423,29	22/04/2024	06/07/14	22,64%	-0,30%	
		FCP PLACEMENT AVANTAGE	D	1 000	1 573,51	19/04/2024	1 573,25	22/04/2024	29/03/13	57,33%	-0,02%	
		FCP PLACEMENT CROISSANCE	A	1 000	1 284,35	19/04/2024	1 284,81	22/04/2024	29/03/13	28,48%	0,04%	
		FCP POSTEFINANCES HORIZON	D	1 000	1 907,82	19/04/2024	1 909,50	22/04/2024	27/06/09	90,95%	0,09%	
		FCP PLACEMENT QUIETUDE	O	1 000	1 595,84	19/04/2024	1 595,35	22/04/2024	29/03/13	59,56%	-0,14%	
		FCP LIQUIDITE-OPTIMUM	D	10000	12 270,79	19/04/2024	12 246,37	22/04/2024	01/10/17	22,47%	-0,197%	
		FCP BNDE VALEURS	D	1 000	1 178,84	19/04/2024	1 177,36	22/04/2024	02/09/16	17,74%	-0,125%	
		FCP CORIS ACTIONS	A	5 000	7 095,53	19/04/2024	7 098,22	22/04/2024	11/11/2014	41,96%	0,04%	
CORIS ASSET MANAGEMENT	CORIS BOURSE	FCP ASSURANCES	OCT	5 000	5 727,30	19/04/2024	5 729,56	22/04/2024	22/11/2019	14,59%	0,04%	
		FCP CORIS PERFORMANCE	D	5 000	7 458,57	19/04/2024	7 448,58	22/04/2024	11/11/2014	48,97%	-0,13%	
		FCP CORIS PERFORMANCE	D	5 000	7 458,57	19/04/2024	7 448,58	22/04/2024	11/11/2014	48,97%	-0,13%	
NSIA AM	UBA CI	NSIA FONDS DIVERSIFIE	D	5 000	5 825,26	19/04/2024	5 810,59	22/04/2024	03/12/2018	16,21%	-0,25%	
		AUORE OPPORTUNITES	A	5 000	6 180,39	19/04/2024	6 163,57	22/04/2024	08/03/2019	23,27%	-0,27%	
		AUORE SECURITE	OMLT	5 000	5 794,58	19/04/2024	5 795,84	22/04/2024	03/09/2021	15,92%	0,02%	
OAM S.A	SGI TOGO	NSIA ASSURANCES OPTIMUM	D	1 000 000	1 033 998,51	19/04/2024	1 033 716,76	22/04/2024	30/09/2021	3,37%	-0,03%	
		FCP-1 OPTI PLACEMENT	A	5 000	16 092,44	19/04/2024	ND	ND	01/02/2002	-	-	
		FCP-2 OPTI REVENUE	OMLT	5 000	8 714,13	19/04/2024	ND	ND	01/02/2002	-	-	
SOGESPAR	SOGEBOURSE	FCP-3 OPTI CAPITAL	D	5 000	19 877,29	19/04/2024	ND	ND	24/01/2003	-	-	
		FCP SOGEAVENIR	D	500	1 670,00	11/03/2024	ND	ND	01/10/2002	-	-	
		FCP SOGEDEFI	D	4 888	3 885,00	11/03/2024	ND	ND	23/12/2014	-	-	
		FCP SOGEDYNAMIQUE	A	4 888	3 883,00	11/03/2024	ND	ND	23/12/2014	-	-	
		FCP SOGELIQUID	M	10 000 000	10 862 617,00	11/03/2024	ND	ND	16/06/2020	-	-	
		FCP SOGEPRIVILLEGE	D	4 888	4 094,00	11/03/2024	ND	ND	23/12/2014	-	-	
		FCP SOGESECURITE	OMLT	4 888	5 124,00	11/03/2024	ND	ND	23/12/2014	-	-	
SOAGA-SA	SGI-BOA CAPITAL SECURITIES	FCP SOGEVALOR	A	1 000	3 531,00	11/03/2024	ND	ND	04/06/2002	-	-	
		FCP SOAGA EPARGNE ACTIVE	D	10 000	10 934,08	19/04/2024	10 917,78	22/04/2024	28/10/2016	9,18%	-0,15%	
		SICAV Abdou DIOUF	D	10 000 000	14 795 951,21	19/04/2024	14 760 354,21	22/04/2024	01/12/2003	47,60%	-0,24%	
BRIDGE ASSET MANAGEMENT	BRIDGE SECURITIES	FCP BOAD CAPITAL RETRAITE	OMLT	10 000	13 136,02	19/04/2024	13 140,64	22/04/2024	08/07/2020	31,41%	0,04%	
		FCP SOAGA EPARGNE OBLIGATIONS	OMLT	5 000	5 882,25	19/04/2024	5 868,38	22/04/2024	28/04/2021	17,37%	-0,24%	
		FCP SOAGA EPARGNE ACTIONS	A	5 000	8 767,71	19/04/2024	8 802,86	22/04/2024	11/03/2020	76,06%	0,40%	
		FCP SOAGA EPARGNE SERENITE	OMLT	10 000	15 124,44	19/04/2024	15 117,15	22/04/2024	28/10/2016	51,17%	-0,05%	
		FCP BRIDGE EQUILIBRE	D	25 000 000	31 270 413,77	19/04/2024	31 335 245,99	22/04/2024	27/09/17	25,34%	0,21%	
ENKO CAPITAL WEST AFRICA	SOCIETE GENERALE COTE	FCP BRIDGE DIVERSIFIE CROISSANCE	D	5 000	6 120,50	19/04/2024	6 127,30	22/04/2024	13/03/2018	22,55%	0,11%	
		FCP BRIDGE OBLIGATIONS	OMLT	5 000	6 270,20	19/04/2024	6 289,39	22/04/2024	01/10/2019	25,79%	0,31%	
		FCP ENKO CAPITAL GARANTI	D	10 000	16 246,45	18/04/2024	ND	ND	21/09/2020	-	-	
SAPHIR ASSET MANAGEMENT	SGI BENIN	FCP PATRIMOINE	OMLT	10 000	12 369,97	18/04/2024	ND	ND	18/10/2020	-	-	
		FCP ENKO CAPITAL OBLIGATIONS	OMLT	10 000	11 520,41	18/04/2024	ND	ND	16/03/2021	-	-	
		FCP SAPHIR DYNAMIQUE	D	5 000	6 084,20	19/04/2024	ND	ND	28/08/2017	-	-	
WAFI CAPITAL S.A.	SGI AGI BENIN	FCP SAPHIR QUIETUDE	OMLT	5 000	6 292,20	19/04/2024	ND	ND	28/08/2017	-	-	
		SICAV WAFI CAPITAL	D	10 000	8 466,83	19/09/2022	ND	ND	05/06/2020	-	-	
SGO MALI FINANCES	SGI MALI SA	FCP NYESIGUI	D	10 000	12 757,76	18/04/2024	ND	ND	01/07/2018	-	-	
HEBDOMADAIRES												
BNI GESTION	BNI FINANCES	FCP INITIATIVES SOLIDARITE	D	5 000	5 062,52	30/06/2023	5 194,30	31/07/2023	22/05/2013	3,89%	2,60%	
		FCPE SODEFOR	D	2 500	7 065,16	30/06/2023	6 959,13	31/07/2023	18/12/2009	178,37%	-1,50%	
		FCP PAM ACTIONS	D	10 000	13 660,23	14/03/2024	13 867,05	21/03/2024	13/12/2017	38,67%	1,51%	
PhoenixAfrica Asset Management	Phoenix Capital Management	FCP PAM DIVERSIFIE EQUILIBRE	D	10 000	14 329,31	14/03/2024	14 455,47	21/03/2024	13/12/2017	44,55%	0,88%	
		FCP PAM DIVERSIFIE OBLIGATIONS	D	10 000	13 170,15	14/03/2024	13 268,54	21/03/2024	13/12/2017	32,69%	0,75%	
		FCP Global Investors	D	25 000	31 616,42	05/04/2024	31 958,09	12/04/2024	Dec. 2012	27,83%	1,08%	
BOA ASSET MANAGEMENT	BOA CAPITAL SECURITIES	FCP Boa Obligations	OMLT	10 000	12 750,72	05/04/2024	12 766,54	12/04/2024	Mars. 2017	27,67%	0,12%	
		FCP Boa Sécurité	OMLT	100 000	113 428,86	09/04/2024	113 680,40	09/04/2024	Mai. 2021	13,68%	0,22%	
		FCP Boa Actions	A	10 000	13 216,78	05/04/2024	13 370,47	12/04/2024	Juil. 2017	33,70%	1,16%	
NSIA AM	UBA CI	FCP Boa Rendement	OMLT	25 000 000	35 975 369,51	05/04/2024	36 019 261,46	12/04/2024	Dec. 2017	44,08%	1,21%	
		EVOLUTIS	D	5 000	4 458,35	12/04/2024	4 484,69	12/04/2024	16/12/2019	-10,31%	0,59%	
BAOBAB ASSET MANAGEMENT	FGI	FCP BAM TRESOR	OCT	10 000	10 244,81	11/04/2024	10 254,69	18/04/2024	21/12/2023	2,55%	0,10%	
CGF GESTION	CGF BOURSE	FCP "SDE"	D	1 000	2 083,36	05/09/2014	ND	ND	14/03/2011	-	-	
		FCPCR SONATEL	D	1 000	8 093,98	12/04/2024	8 113,48	19/04/2024	19/02/2004	711,35%	0,24%	
		FCPE FORCE PAD	D	1 000	1 932,22	11/04/2024	1 938,20	18/04/2024	16/02/2014	93,82%	0,31%	
		FCPE SINI GNESIGUI	D	1 000	1 607,77	10/04/2024	1 609,89	17/04/2024	25/02/2014	60,99%	0,13%	
		FCP EXPAT	D	1 000	1 123,96	11/04/2024	1 128,70	18/04/2024	20/03/2019	12,87%	0,42%	
		FCP CAPITAL RETRAITE	D	1 000	1 139,74	10/04/2024	1 142,56	17/04/2024	20/03/2019	14,26%	0,25%	
		FCP RENTE PERPETUELLE	D	1 000	1 101,84	10/04/2024	1 104,54	17/04/2024	20/03/2019	10,45%	0,25%	
		FCP WALO	A	1 000	1 087,42	22/03/2021	1 091,92	29/03/2021	26/03/2019	9,19%	0,41%	
		FCP DJOLOF	O	1 000	1 224,63	16/04/2024	1 222,86	23/04/2024	26/03/2019	22,29%	-0,14%	
		FCP DIASPORA	D	1 000	1 191,38	16/04/2024	1 191,89	23/04/2024	19/03/2019	19,19%	0,04%	
		FCP IFC-BOAD	O	100 000	135 702,73	15/04/2024	135 889,75	22/04/2024	01/01/2018	35,89%	0,14%	
		FCPE DP WORLD DAKAR	D	1 000	1 288,85	16/04/2024	1 288,87	23/04/2024	04/10/2016	28,89%	0,00%	
		EDC Asset Management	EDC Investment Corporation	FCP ECOBANK UEMOA DIVERSIFIE	D	5 000	8 065,00					