

BRVM COMPOSITE	218,60
Variation Jour	-0,25 %
Variation annuelle	2,08 %

BRVM 30	110,10
Variation Jour	-0,27 %
Variation annuelle	2,09 %

BRVM PRESTIGE	102,23
Variation Jour	-0,17 %
Variation annuelle	0,75 %

Evolution des indices

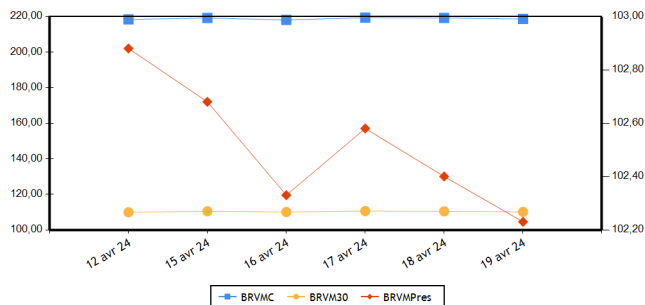

Volumes et valeurs transigés

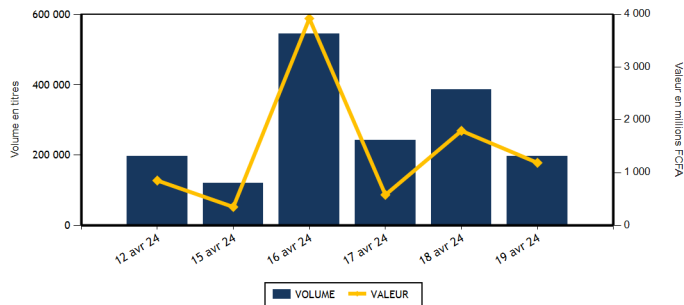

Actions	Niveau	Evol. Jour
Capitalisation boursière (FCFA)(Actions & Droits)	8 132 289 244 401	-0,25 %
Volume échangé (Actions & Droits)	90 603	-50,93 %
Valeur transigée (FCFA) (Actions & Droits)	281 140 967	-51,16 %
Nombre de titres transigés	38	-2,56 %
Nombre de titres en hausse	9	0,00 %
Nombre de titres en baisse	15	-28,57 %
Nombre de titres inchangés	14	55,56 %

Obligations	Niveau	Evol. Jour
Capitalisation boursière (FCFA)	10 347 173 356 271	0,17 %
Volume échangé	106 589	-47,20 %
Valeur transigée (FCFA)	905 291 119	-25,63 %
Nombre de titres transigés	10	-41,18 %
Nombre de titres en hausse	3	50,00 %
Nombre de titres en baisse	1	-83,33 %
Nombre de titres inchangés	6	-33,33 %

PLUS FORTES HAUSSES

Titres	Cours	Evol. Jour	Evol. annuelle
SERVAIR ABIDJAN CI (ABJC)	1 285	6,64 %	-3,38 %
SICABLE CI (CABC)	1 125	4,17 %	1,35 %
BOLLORE (SDSC)	1 660	3,75 %	22,96 %
VIVO ENERGY CI (SHEC)	770	2,67 %	-2,53 %
SETAO CI (STAC)	780	1,30 %	-13,33 %

PLUS FORTES BAISES

Titres	Cours	Evol. Jour	Evol. annuelle
FILTISAC CI (FTSC)	1 855	-7,25 %	0,82 %
TRACTAFRIC MOTORS CI (PRSC)	2 100	-6,67 %	10,53 %
NSIA BANQUE COTE D'IVOIRE (NSBC)	5 800	-3,33 %	-3,33 %
SOGB CI (SOGC)	3 420	-2,29 %	4,59 %
BANK OF AFRICA SENEGAL (BOAS)	3 505	-1,96 %	9,53 %

INDICES PAR COMPARTIMENT

Base = 100 au 02 janvier 2023	Nombre de sociétés	Valeur	Evol. Jour	Evol. annuelle	Volume	Valeur	PER moyen
BRVM-PRESTIGE	10	102,23	-0,17 %	0,75 %	11 604	95 363 900	6,92
BRVM-PRINCIPAL	36	105,02	-0,34 %	1,02 %	78 999	185 777 067	12,16

INDICES SECTORIELS

Base = 100 au 14 juin 1999	Nombre de sociétés	Valeur	Evol. Jour	Evol. annuelle	Volume	Valeur	PER moyen
BRVM - INDUSTRIE	11	102,69	-0,29 %	1,64 %	5 797	13 696 920	38,69
BRVM - SERVICES PUBLICS	5	543,47	0,03 %	2,26 %	14 859	55 021 850	8,25
BRVM - FINANCES	15	88,42	-0,67 %	2,31 %	45 656	180 362 677	6,03
BRVM - TRANSPORT	2	404,95	3,67 %	22,36 %	11 131	16 960 015	9,00
BRVM - AGRICULTURE	5	164,04	-0,98 %	1,54 %	2 117	3 301 060	8,51
BRVM - DISTRIBUTION	7	317,57	-0,22 %	-3,24 %	11 041	11 796 885	11,20
BRVM - AUTRES SECTEURS	1	962,43	1,30 %	-13,33 %	2	1 560	-

Indicateurs	BRVM COMPOSITE
PER moyen du marché	9,74
Taux de rendement moyen du marché	8,30
Taux de rentabilité moyen du marché	9,19
Nombre de sociétés cotées	46
Nombre de lignes obligataires	141
Volume moyen annuel par séance	327 566,00
Valeur moyenne annuelle par séance	937 881 777,70

Indicateurs	BRVM COMPOSITE
Ratio moyen de liquidité	5,98
Ratio moyen de satisfaction	13,45
Ratio moyen de tendance	224,99
Ratio moyen de couverture	44,45
Taux de rotation moyen du marché	0,01
Prime de risque du marché	4,52
Nombre de SGI participantes	29

Définitions

Volume moyen annuel par séance = Volume annuel échangé / nombre de séances
 Valeur moyenne annuelle par séance = Valeur annuelle échangée / nombre de séances
 Ratio moyen de liquidité = Moyenne des ratios de liquidité (Titres échangés / Volume des ordres de vente)
 Ratio moyen de satisfaction = Moyenne des ratios de satisfaction (Titres échangés / Volume des ordres d'achat)
 Ratio moyen de tendance = Moyenne des ratios de tendance (Volume des ordres d'achat / Volume des ordres de vente)
 Ratio moyen de couverture = Moyenne des ratios de couverture (Volume des ordres de vente / Volume des ordres d'achat)
 Taux moyen de rotation = Moyenne des taux de rotation des actions cotées (volume transigé/capital flottante)
 PER moyen du marché = moyenne des PER des actions cotées ayant un PER positif
 Taux de rendement moyen = Moyenne des taux de rendement des actions cotées ayant distribué un dividende
 Taux de rentabilité moyen = Moyenne des taux de rentabilité des actions cotées
 Prime de risque du marché = (1 / le PER moyen du marché) - le taux de référence actuel des emprunts d'Etat

BOURSE REGIONALE DES VALEURS MOBILIERES
 Siège Social : Abidjan - Côte d'Ivoire, 18 av. Joseph Anoma
 Adresse : 01 BP 3802 Abidjan 01
 Tel : +225 20 31 55 50 / +225 20 32 66 85
 Fax : +225 20 32 66 84
 E-mail : brvm@brvm.org Site web : www.brvm.org



MARCHE DES ACTIONS

Sect. Act. (*)	Symbole	Titre	Cours Précédent	Cours du jour		Variation jour	Séance de cotation		Cours Référence	Variation de l'année précédente	Dernier dividende payé		Rdt. Net	PER
				Ouv.	Clôt.		Volume	Valeur			Montant net	Date		
COMPARTIMENT PRESTIGE			102,23	points		-0,17 %								
AGR	PALC	PALM CI	7 390	7 380	7 350	-0,54 %	73	535 200	7 350	8,89 %	1 213,63	19-juil.-23	16,51 %	2,73
AGR	SPHC	SAPH CI	2 010	2 010	2 005	-0,25 %	34	68 335	2 005	-14,68 %	294,30	29-sept.-23	14,68 %	8,22
DIS	TTLC	TOTAL CI	1 790	1 795	1 780	-0,56 %	453	811 520	1 780	-1,11 %	175,53	21-sept.-23	9,86 %	9,13
DIS	TTLS	TOTAL SN	2 395	2 400	2 395	0,00 %	50	119 950	2 395	-4,20 %	241,01	13-juil.-23	10,06 %	9,21
FIN	ORGT	ORAGROUP TOGO	2 195	NC	NC	0,00 %			2 195	-16,86 %	59,52	17-juil.-20	2,71 %	7,94
FIN	SGBC	SOCIETE GENERALE COTE D'IVOIRE	18 000	18 100	17 900	-0,56 %	2 165	39 025 675	17 900	11,53 %	1 112,43	31-mai-23	6,21 %	5,73
IND	NTLC	NESTLE CI	6 890	6 890	6 890	0,00 %	110	757 900	6 890	-6,70 %	728,10	8-août-23	10,57 %	9,15
IND	SMBC	SMB CI	11 100	11 100	11 095	-0,05 %	920	10 159 705	11 095	5,37 %	720,00	31-août-23	6,49 %	9,18
SPU	ONTBF	ONATEL BF	2 260	2 260	2 270	0,44 %	6 232	14 114 805	2 270	-0,44 %	287,88	26-juin-23	12,68 %	7,67
SPU	SNTS	SONATEL SN	19 000	19 000	19 000	0,00 %	1 567	29 770 810	19 000	5,67 %	1 500,00	30-mai-23	7,89 %	5,73
TOTAL							11 604	95 363 900						

COMPARTIMENT PRINCIPAL			105,02	points		-0,34 %								
AGR	SCRC	SUCRIVOIRE	460	460	460	0,00 %	1 410	641 700	460	-3,16 %	40,50	20-août-21	8,80 %	
AGR	SICC	SICOR CI	3 650	NC	NC	0,00 %			3 650	20,66 %	1 919,00	25-sept.-00		18,37
AGR	SOGC	SOGB CI	3 500	3 495	3 420	-2,29 %	600	2 055 825	3 420	4,59 %	558,00	17-juil.-23	16,32 %	4,72
AUT	STAC	SETAO CI	770	780	780	1,30 %	2	1 560	780	-13,33 %	66,15	18-juil.-22	8,48 %	
DIS	ABJC	SERVAIR ABIDJAN CI	1 205	1 215	1 285	6,64 %	246	313 220	1 285	-3,38 %	92,00	31-août-23	7,16 %	11,05
DIS	BNBC	BERNABE CI	1 300	1 280	1 300	0,00 %	69	89 350	1 300	30,00 %	150,00	24-juil.-23	11,54 %	4,76
DIS	CFAC	CFAO MOTORS CI	780	775	775	-0,64 %	28	21 700	775	-7,74 %	27,45	15-sept.-23	3,54 %	25,40
DIS	PRSC	TRACTAFRIC MOTORS CI	2 250	2 085	2 100	-6,67 %	2 155	4 521 630	2 100	10,53 %	224,10	13-sept.-23	10,67 %	5,90
DIS	SHEC	VIVO ENERGY CI	750	770	770	2,67 %	8 040	5 919 515	770	-2,53 %	53,00	28-déc.-23	6,88 %	12,93
FIN	BICC	BICI CI	7 400	7 400	7 400	0,00 %	52	384 800	7 400	-1,20 %	401,40	31-juil.-23	5,42 %	9,95
FIN	BOAB	BANK OF AFRICA BN	7 240	7 240	7 240	0,00 %	1 319	9 550 570	7 240	13,84 %	627,00	25-mai-23	8,66 %	6,82
FIN	BOABF	BANK OF AFRICA BF	7 290	7 290	7 200	-1,23 %	79	574 085	7 200	3,15 %	577,00	5-mai-23	8,01 %	5,45
FIN	BOAC	BANK OF AFRICA CI	7 200	7 250	7 200	0,00 %	15 424	111 066 525	7 200	4,42 %	540,00	28-avr.-23	7,50 %	5,52
FIN	BOAM	BANK OF AFRICA ML	1 600	1 605	1 605	0,31 %	91	146 195	1 605	8,81 %	271,00	15-mai-19		5,08
FIN	BOAN	BANK OF AFRICA NG	6 055	6 000	6 055	0,00 %	1 050	6 348 330	6 055	12,34 %	613,80	25-mai-23	10,14 %	7,81
FIN	BOAS	BANK OF AFRICA SENEGAL	3 575	3 575	3 505	-1,96 %	352	1 244 225	3 505	9,53 %	187,50	1-juin-23	5,35 %	4,94
FIN	CBIBF	CORIS BANK INTERNATIONAL	9 270	9 270	9 150	-1,29 %	468	4 294 035	9 150	-1,61 %	525,00	6-juil.-23	5,74 %	5,18
FIN	ECOC	ECOBANK COTE D'IVOIRE	6 895	6 800	6 815	-1,16 %	290	1 985 045	6 815	0,22 %	549,00	30-mai-23	8,06 %	7,80
FIN	ETIT	ECOBANK TRANS. INCORP. TG	18	18	18	0,00 %	23 441	406 217	18	-5,26 %	0,60	8-juin-23	3,36 %	1,42
FIN	NSBC	NSIA BANQUE COTE D'IVOIRE	6 000	6 120	5 800	-3,33 %	71	418 270	5 800	-3,33 %	363,60	7-juil.-23	6,27 %	4,12
FIN	SAFC	SAFCA CI	1 195	1 195	1 195	0,00 %	1	1 195	1 195	-7,72 %	23,04	29-juil.-11		
FIN	SIBC	SOCIETE IVOIRIENNE DE BANQUE	5 780	5 780	5 780	0,00 %	853	4 917 510	5 780	8,04 %	495,00	11-août-23	8,56 %	6,64
IND	CABC	SICABLE CI	1 080	1 090	1 125	4,17 %	95	103 750	1 125	1,35 %	69,00	2-août-23	6,13 %	4,66
IND	FTSC	FILTISAC CI	2 000	1 995	1 855	-7,25 %	208	407 185	1 855	0,82 %	235,00	30-juil.-21	12,67 %	170,46
IND	NEIC	NEI-CEDA CI	650	NC	NC	0,00 %			650	-10,34 %	35,25	22-sept.-23	5,42 %	6,84
IND	SEMC	CROWN SIEM CI	700	SP	SP	0,00 %			700	0,00 %	14,40	28-déc.-21	2,06 %	7,40
IND	SIVC	AIR LIQUIDE CI	800	740	800	0,00 %	142	105 265	800	-3,61 %	63,00	29-sept.-17		17,35
IND	SLBC	SOLIBRA CI	83 250	SP	SP	0,00 %			83 250	-4,31 %	4 050,00	12-août-22	4,86 %	112,57

IND	STBC	SITAB CI	6 800	NC	NC	0,00 %			6 800	14,38 %	551,00	27-juil.-23	8,10 %	10,61
IND	UNLC	UNILEVER CI	6 000	NC	NC	0,00 %			6 000	20,00 %	1 233,00	9-juil.-12		
IND	UNXC	UNIWAX CI	500	515	500	0,00 %	4 322	2 163 115	500	-6,54 %	60,75	29-juil.-22	12,15 %	
SPU	CIEC	CIE CI	1 585	1 585	1 590	0,32 %	7 032	10 992 860	1 590	-6,47 %	157,50	31-juil.-23	9,91 %	9,07
SPU	ORAC	ORANGE COTE D'IVOIRE	10 845	11 000	10 850	0,05 %	3	32 700	10 850	-0,46 %	752,76	15-juin-23	6,94 %	10,55
SPU	SDCC	SODE CI	4 445	4 445	4 400	-1,01 %	25	110 675	4 400	-7,76 %	450,00	15-sept.-23	10,23 %	8,24
TRP	SDSC	BOLLORE	1 600	1 600	1 660	3,75 %	11 131	16 960 015	1 660	22,96 %	92,00	20-nov.-23	5,54 %	9,00
TRP	SVOC	MOVIS CI	2 395	SP	SP	0,00 %			2 395	0,00 %	270,00	5-juil.-99		
TOTAL							78 999	185 777 067						

TOTAL
TOTAL - Marché des actions

90 603 281 140 967

Secteurs d'activités (*) : AGR = Agriculture, AUT = Autres Secteurs, DIS = Distribution, FIN = Finances, IND = Industrie, TRP = Transport, SPU = Services Publics

MARCHE DES DROITS

Symbole	Titre	Cours Précédent	Cours du jour		Variation jour	Séance de cotation		Cours Référence	Variation depuis l'origine	Parité	Période de négociation	
			Ouv.	Clôt.		Volume	Valeur				Début	fin

TOTAL
TOTAL - Marché des droits
Légende:

(d) Ex-dividende (V) Variation par rapport au cours de référence

Cours du jour: Ouv.: Ouverture Clôt.: Clôture Moy.: Moyen

Mentions : NC: Non Coté Ex-c: Ex-coupon Ex-d: Ex-droit SP: Suspendu Val-T: Valeur Théorique

PER = Cours / BNPA selon les données disponibles Rdt. Net: Rendement net (DNPA / Cours)

Comp.: 1 - Premier Compartiment 2 - Second Compartiment 3 - Compartiment de croissance

Ratio de liquidité = Titres échangés / Volume des ordres de vente

: Progression de l'indice sectoriel : Stabilité de l'indice sectoriel : Recul de l'indice sectoriel

MARCHE DES OBLIGATIONS

Symbole	Titre	Valeur nominale	Cours Précédent	Cours du jour	Cours Référence	Séance de cotation		Coupon couru	Coupon d'intérêt			Type Amort
						Volume	Valeur		Période	Montant net	Eché.	
OBLIGATIONS D'ETAT												
EOM.010	ETAT DU MALI 6,20 % 2022-2029	10 000	9 200	NC	9 200			223,61	A	620,00	9-déc.-24	ACD
EOM.011	ETAT DU MALI 6,40 % 2023-2030	10 000	10 000	NC	10 000			21,04	A	640,00	7-avr.-25	ACD
EOM.012	ETAT DU MALI 6,50 % 2023-2030	10 000	9 900	NC	9 900			472,40	A	650,00	28-juil.-24	ACD
EOM.02	Etat du Mali 6.50% 2017-2024	2 000	2 000	SP	2 000			129,64	A	130,00	20-avr.-24	AC
EOM.03	ETAT DU MALI 6,50 % 2018-2025	4 000	4 000	NC	4 000			139,18	A	260,00	7-oct.-24	AC
EOM.04	ETAT DU MALI 6,50% 2019-2027	8 000	8 000	NC	8 000			400,66	A	520,00	12-juil.-24	AC
EOM.05	ETAT DU MALI 6,50% 2020-2028	8 000	8 000	NC	8 000			32,77	A	520,00	27-mars-25	ACD
EOM.06	ETAT DU MALI 6,50% 2020-2027	8 000	8 000	NC	8 000			199,24	A	520,00	2-déc.-24	AC
EOM.07	ETAT DU MALI 6.50% 2021-2031	8 750	8 750	NC	8 750			4,67	A	568,75	16-avr.-25	AC
EOM.08	ETAT DU MALI 6,20 % 2022-2032	10 000	10 000	NC	10 000			381,15	A	620,00	7-sept.-24	ACD
EOM.09	ETAT DU MALI 6,30% 2022-2032	10 000	10 000	NC	10 000			227,21	A	630,00	9-déc.-24	ACD
EOS.010	ETAT DU SENEGAL 6,15 % 2023-2030	10 000	10 000	NC	10 000			35,10	S	307,50	29-sept.-24	ACD
EOS.011	ETAT DU SENEGAL 6,35 % 2023-2033	10 000	10 000	NC	10 000			36,24	S	317,50	29-sept.-24	ACD
EOS.012	ETAT DU SENEGAL 6,15 % 2023-2028	10 000	10 000	NC	10 000			109,82	S	307,50	14-août-24	ACD
EOS.013	ETAT DU SENEGAL 6,30 % 2023-2030	10 000	10 000	NC	10 000			112,50	S	315,00	14-août-24	ACD
EOS.014	ETAT DU SENEGAL 6,50 % 2023-2033	10 000	10 000	NC	10 000			116,07	S	325,00	14-août-24	ACD
EOS.07	ETAT SENEGAL 6.30% 2015-2025	10 000	9 999	NC	9 999			252,00	S	314,14	25-mai-24	ACD
EOS.08	ETAT DU SENEGAL 5,95% 2022-2034	10 000	10 000	NC	10 000			182,08	A	595,00	29-déc.-24	ACD
EOS.09	ETAT DU SENEGAL 6,00 % 2023-20	10 000	9 800	NC	9 800			34,24	S	300,00	29-sept.-24	ACD
TPBF.010	TPBF 6,50% 2020 - 2028	6 667	6 667	NC	6 666.68			35,33	S	216,67	20-sept.-24	ACD
TPBF.011	TPBF 6,50 % 2020-2028	7 501	7 501	NC	7 501			135,28	S	243,78	9-juil.-24	ACD
TPBF.012	TPBF 6.50% 2021-2031	10 000	10 000	10 000	10 000	5	50 000	44,16	S	325,00	25-sept.-24	ACD
TPBF.013	TPBF 6,50 % 2021 - 2031	10 000	10 000	NC	10 000			185,71	S	325,00	6-juil.-24	ACD
TPBF.014	TPBF 6,30% 2022-2034	10 000	9 900	NC	9 900			83,89	S	315,00	1-sept.-24	ACD
TPBF.015	ETAT DU BURKINA 6,30 % 2022-2	10 000	9 900	NC	9 900			270,00	S	315,00	15-mai-24	ACD
TPBF.016	ETAT DU BURKINA 6% 2023-2028	10 000	10 000	NC	10 000			164,84	S	300,00	10-juil.-24	ACD
TPBF.017	TPBF 6,30 % 2023-2030	10 000	10 000	NC	10 000			24,10	S	630,00	12-oct.-24	ACD
TPBF.018	TPBF 6,50% 2023-2033	10 000	10 000	NC	10 000			24,86	S	650,00	12-oct.-24	ACD
TPBF.04	TPBF 6.50% 2017-2027	10 000	10 000	NC	10 000			140,30	S	323,22	31-juil.-24	ACD
TPBF.05	TPBF 6,50% 2017-2024	10 000	10 000	NC	10 000			198,91	S	325,00	29-juin-24	ACD
TPBF.06	TPBF 6.50% 2018-2025	10 000	10 000	NC	10 000			241,53	S	325,00	5-juin-24	ACD
TPBF.07	TPBF 6,50% 2018- 2025	10 000	9 895	NC	9 895			278,57	S	325,00	15-mai-24	AC
TPBF.08	TPBF 6,50% 2019-2027	10 000	10 000	NC	10 000			293,03	S	323,22	6-mai-24	ACD
TPBF.09	TPBF 6,50% 2019 - 2027	10 000	10 600	NC	10 600			19,54	S	325,00	8-oct.-24	ACD
TPBJ.03	TPBJ 6,50% 2020-2028	10 000	10 020	NC	10 020			422,68	A	650,00	25-août-24	AC
TPBJ.04	TPBJ 5,50 % 2022-2037	10 000	10 000	NC	10 000			73,84	A	550,00	1-mars-25	AC
TPBJ.05	TPBJ 5,85 % 2022-2042	10 000	9 999	NC	9 999			78,53	A	585,00	1-mars-25	ACD
TPBJ.06	TPBJ 5,75% 2022-2037	10 000	10 000	10 750	10 750	79 500	795 875 000	417,90	A	575,00	28-juil.-24	ACD
TPBJ.07	TPBJ 5,70% 2023-2030	10 000	10 001	NC	10 001			57,78	A	570,00	13-mars-25	AC
TPBJ.08	TPBJ 6,20% 2023-2038	10 000	10 000	NC	10 000			62,85	A	620,00	13-mars-25	AC
TPCI.017	TPCI 3% 2014-2024	10 000	10 000	NC	10 000			100,00	S	150,00	19-juin-24	ACD
TPCI.019	TPCI 5.99% 2015-2025	10 000	9 880	NC	9 880			558,08	A	599,00	14-mai-24	ACD
TPCI.021	TPCI 6% 2016-2028	10 000	10 000	NC	10 000			18,08	A	600,00	8-avr.-25	ACD
TPCI.022	TPCI 5.90% 2016 - 2026	10 000	10 000	10 000	10 000	10	100 000	498,11	A	590,00	15-juin-24	ACD
TPCI.023	TPCI 5.90% 2016-2026	10 000	10 000	NC	10 000			248,25	A	590,00	17-nov.-24	ACD
TPCI.024	TPCI 6.25% 2017-2029	10 000	10 001	NC	10 001			33,97	S	312,50	30-sept.-24	ACD
TPCI.025	TPCI 5,95% 2017-2024 A	10 000	10 000	NC	10 000			289,37	S	297,50	24-avr.-24	ACD
TPCI.026	TPCI 5,95% 2017-2024 B	10 000	10 000	NC	10 000			263,17	S	297,50	10-mai-24	ACD
TPCI.027	TPCI 6% 2017-2025	10 000	10 250	NC	10 250			183,61	S	300,00	29-juin-24	ACD
TPCI.028	TPCI 6% 2018 - 2026	10 000	9 000	NC	9 000			427,87	A	600,00	2-août-24	ACD
TPCI.029	TPCI 6% 2018-2026	10 000	9 700	NC	9 700			600,00	A	600,00	19-avr.-24	ACD
TPCI.030	TPCI 5,95% 2018-2025	4 000	4 000	NC	4 000			83,23	S	119,00	13-juin-24	ACD
TPCI.031	TPCI 5,75% 2019 - 2026	10 000	10 230	NC	10 230			477,60	A	575,00	20-juin-24	ACD
TPCI.032	TPCI 2,23% 2019-2026	10 000		NC				185,22	A	223,00	20-juin-24	ACD
TPCI.033	TPCI 5.75% 2019-2026	4 000	4 160	NC	4 160			18,90	A	230,00	20-mars-25	ACD
TPCI.034	TPCI 6% 2019-2029	6 250	6 250	NC	6 250			30,82	A	375,00	20-mars-25	ACD
TPCI.035	TPCI 5,75% 2019 -2026	10 000	10 250	NC	10 250			444,60	A	575,00	11-juil.-24	ACD
TPCI.036	TPCI 5,75% 2019- 2026	10 000	10 000	NC	10 000			380,19	A	575,00	21-août-24	ACD
TPCI.037	TPCI 5,80% 2019-2026	6 000	6 000	NC	6 000			130,26	A	348,00	4-déc.-24	ACD

TPCI.038	TPCI 5,75% 2019-2026	6 000	6 000	NC	6 000			129,14	A	345,00	4-déc.-24	ACD
TPCI.039	TPCI 5,75% 2019 - 2026	6 000	6 420	NC	6 420			174,39	A	345,00	17-oct.-24	ACD
TPCI.040	TPCI 5,75% 2019-2026	6 000	6 000	NC	6 000			94,26	A	345,00	10-janv.-25	ACD
TPCI.041	TPCI 5,80% 2020-2027	10 000	10 000	NC	10 000			80,82	A	580,00	28-févr.-25	ACD
TPCI.042	TPCI 5,90% 2020-2030	10 000	10 000	NC	10 000			80,82	A	590,00	28-févr.-25	ACD
TPCI.043	TPCI 5,90% 2020 - 2030	10 000	10 000	NC	10 000			583,55	A	590,00	23-avr.-24	ACD
TPCI.044	TPCI 5,80% 2020 - 2027	10 000	9 900	NC	9 900			573,66	A	580,00	23-avr.-24	ACD
TPCI.045	TPCI 5,80% 2020 -2027	8 000	8 000	NC	8 000			390,47	A	464,00	16-juin-24	ACD
TPCI.046	TPCI 5,90% 2020 - 2030	8 750	8 925	NC	8 925			434,44	A	516,25	16-juin-24	ACD
TPCI.047	TPCI 5,80% 2020 - 2027	8 000	8 200	NC	8 200			390,47	A	464,00	16-juin-24	ACD
TPCI.048	TPCI 5,80% 2020- 2027	8 000	7 920	NC	7 920			335,96	A	464,00	29-juil.-24	ACD
TPCI.049	TPCI 5,90% 2020- 2030	8 750	8 824	NC	8 824.38			373,79	A	516,25	29-juil.-24	ACD
TPCI.050	TPCI 5,90% 2020-2030	8 750	8 138	8 747	8 747.38	3	26 242	331,47	A	516,25	28-août-24	ACD
TPCI.051	TPCI 5,80 % 2020-2027	8 000	8 000	NC	8 000			253,55	A	464,00	2-oct.-24	ACD
TPCI.052	TPCI 5,90 % 2020 -2030	8 750	9 013	NC	9 012.50			282,10	A	516,25	2-oct.-24	ACD
TPCI.053	TPCI 5,80% 2020-2027	8 000	8 480	NC	8 480			220,59	A	464,00	28-oct.-24	ACD
TPCI.054	TPCI 5,90% 2020-2030	8 750	8 750	NC	8 750			245,43	A	516,25	28-oct.-24	ACD
TPCI.055	TPCI 5,80% 2020 -2027	8 000	8 400	NC	8 400			148,33	A	464,00	24-déc.-24	ACD
TPCI.056	TPCI 5,90% 2020- 2030	8 750	9 450	NC	9 450			165,03	A	516,25	24-déc.-24	ACD
TPCI.057	TPCI 5,80% 2020-2027	8 000	7 680	NC	7 680			191,43	A	464,00	20-nov.-24	ACD
TPCI.058	TPCI 5,80% 2021-2028	8 000	8 000	NC	8 000			52,12	A	464,00	9-mars-25	ACD
TPCI.059	TPCI 5,90% 2021-2031	8 750	9 056	NC	9 056.25			57,99	A	516,25	9-mars-25	ACD
TPCI.060	TPCI 5,80% 2021-2028	10 000	10 000	NC	10 000			541,97	A	580,00	13-mai-24	ACD
TPCI.061	TPCI 5,90% 2021-2031	10 000	10 050	NC	10 050			551,31	A	590,00	13-mai-24	ACD
TPCI.062	TPCI 5,80 % 2021 -2028	10 000	9 900	NC	9 900			465,90	A	580,00	30-juin-24	ACD
TPCI.063	TPCI 5,90% 2021 -2031	10 000	10 000	NC	10 000			473,93	A	590,00	30-juin-24	ACD
TPCI.064	TPCI 5,80 % 2021 - 2028	10 000	10 000	NC	10 000			391,42	A	580,00	16-août-24	ACD
TPCI.065	TPCI 5,90 % 2021-2031	10 000	10 700	NC	10 700			325,63	A	590,00	30-sept.-24	ACD
TPCI.066	TPCI 5,90% 2021-2031	10 000	9 950	NC	9 950			267,60	A	590,00	5-nov.-24	ACD
TPCI.067	TPCI 5,90 % 2021-2036	10 000	10 200	NC	10 200			201,50	A	590,00	16-déc.-24	ACD
TPCI.068	TPCI 5,90 % 2022-2037	10 000	10 000	NC	10 000			125,74	A	590,00	1-févr.-25	ACD
TPCI.069	TPCI 5,75 % 2022-2037	10 000	10 000	NC	10 000			44,11	A	575,00	22-mars-25	ACD
TPCI.070	TPCI 5,75 % 2022-2037	10 000	10 300	NC	10 300			559,29	A	575,00	29-avr.-24	ACD
TPCI.071	TPCI 5,65% 2022-2032	10 000	10 150	NC	10 150			477,01	A	565,00	15-juin-24	ACD
TPCI.072	TPCI 5,65% 2022-2029	10 000	10 000	NC	10 000			409,08	A	565,00	29-juil.-24	ACD
TPCI.073	TPCI 5,75% 2022-2032	10 000	10 000	NC	10 000			416,33	A	575,00	29-juil.-24	ACD
TPCI.074	TPCI 5,85% 2022-2042	10 000	10 000	NC	10 000			409,08	A	565,00	29-juil.-24	ACD
TPCI.075	TPCI 5,65% 2022-2029	10 000	10 700	NC	10 700			301,02	A	565,00	7-oct.-24	ACD
TPCI.076	TPCI 5,75% 2022-2032	10 000	10 000	NC	10 000			306,35	A	575,00	7-oct.-24	ACD
TPCI.077	TPCI (TAUX DE BASE + SPREAD) % 2022-2029	10 000	10 000	NC	10 000			142,61	T	188,75	11-mai-24	ACD
TPCI.078	TPCI 5,65% 2022-2029	10 000	10 000	NC	10 000			197,60	A	565,00	13-déc.-24	ACD
TPCI.079	TPCI 5,75% 2023-2030	10 000	10 000	NC	10 000			80,12	A	575,00	28-févr.-25	ACD
TPCI.080	TPCI 6% 2023-2030	10 000	10 000	10 000	10 000	61	604 900	554,10	A	600,00	17-mai-24	ACD
TPCI.081	TPCI 5,90% 2023-2028	10 000	10 000	NC	10 000			423,96	A	590,00	31-juil.-24	ACD
TPCI.082	TPCI 6,00% 2023-2030	10 000	10 000	NC	10 000			431,15	A	600,00	31-juil.-24	ACD
TPCI.083	TPCI 5,90 % 2023-2028	10 000	10 000	NC	10 000			306,28	A	590,00	12-oct.-24	ACD
TPCI.084	TPCI 6,00 % 2023-2030	10 000	10 000	NC	10 000			311,48	A	600,00	12-oct.-24	ACD
TPCI.085	TPCI 5,90 % 2023 - 2028	10 000	10 000	NC	10 000			204,73	A	590,00	14-déc.-24	ACD
TPCI.086	TPCI 6,00 % 2023 - 2030	10 000	10 000	NC	10 000			208,20	A	600,00	14-déc.-24	ACD
TPNE.01	TRESOR PUBLIC DU NIGER 6,50% 2019-2026	10 000	10 000	NC	10 000			39,18	A	650,00	28-mars-25	ACD
TPNE.02	TRESOR PUBLIC DU NIGER 6,50% 2019 - 2026	10 000	10 000	NC	10 000			465,30	A	650,00	1-août-24	ACD
TPNE.03	TRESOR PUBLIC DU NIGER 6,5% 2020-2027	8 000	8 000	NC	8 000			373,66	A	520,00	31-juil.-24	ACD
TPNE.04	TRESOR PUBLIC DU NIGER 6,30% 2	10 000	10 150	NC	10 150			411,39	A	630,00	24-août-24	ACD
TPNE.05	TPNE 6,15 % 2022-2034	10 000	9 999	NC	9 999			539,39	A	615,00	3-juin-24	ACD
TPNE.06	TRESOR PUBLIC DU NIGER 6,15% 2022 - 2034	10 000	10 000	NC	10 000			213,40	A	615,00	14-déc.-24	ACD
TPNE.07	TRESOR PUBLIC DU NIGER 6,25 % 2023-2028	10 000	10 000	NC	10 000			514,00	A	625,00	23-juin-24	ACD
TPTG.02	TPTG 6% 2022-2037	10 000	10 000	NC	10 000			254,10	A	600,00	16-nov.-24	ACD
TOTAL								79 579		796 656 142		

OBLIGATIONS REGIONALES

ID	Titre	Montant	Montant	Statut	Montant	Montant	Montant	Montant	Statut	Montant	Date	Statut
BIDC.O4	BIDC-EBID 6,10% 2017-2027	5 000	5 000	NC	5 000			256,67	A	305,00	16-juin-24	ACD
BIDC.O5	BIDC-EBID 6,40% 2019-2026	10 000	9 900	NC	9 900			172,31	S	320,00	12-juil.-24	ACD
BIDC.O6	BIDC-EBID 6,50 % 2021-2028	9 000	9 000	NC	9 000			244,55	S	290,90	18-mai-24	ACD
BIDC.O7	BIDC-EBID 5,90% 2022-2029	10 000	9 999	NC	9 999			212,79	S	295,00	9-juin-24	ACD
CRRH.O10	CRRH-UEMOA 6,10% 2022-2037	10 000	10 200	NC	10 200			127,36	S	305,00	3-août-24	AC
CRRH.O2	CRRH-UEMOA 6.10% 2012-2024	10 000	9 800	NC	9 800			155,85	S	305,00	17-juil.-24	AC
CRRH.O4	CRRH-UEMOA 6% 2014-2024	10 000	10 000	NC	10 000			181,97	S	300,00	30-juin-24	AC
CRRH.O5	CRRH-UEMOA 5.85% 2015-2025	10 000	10 000	NC	10 000			169,43	S	290,90	4-juil.-24	AC
CRRH.O6	CRRH-UEMOA 5.85% 2016-2026	10 000	10 230	10 000	10 000	1 500	15 000 000	171,96	S	292,50	3-juil.-24	ACD
CRRH.O7	CRRH-UEMOA 5.95% 2017-2029	5 000	5 000	NC	5 000			125,87	S	148,75	17-mai-24	AC
CRRH.O8	CRRH-UEMOA 5.95% 2018-2030	5 833	5 833	NC	5 833.33			122,21	S	173,54	21-juin-24	AC
CRRH.O9	CRRH-UEMOA 6.05% 2018-2033	6 667	6 667	NC	6 667			142,02	S	201,67	21-juin-24	AC
TOTAL						1 500	15 000 000					

OBLIGATIONS PRIVEES

BHSN.O1	DIASPORA BONDS BHS 6,25% 2019-	10 000	9 900	NC	9 900			170,76	S	310,79	10-juil.-24	ACD
FBOAD.O1	FCTC BOAD DOLI-P 6,10% 2023-2030	8 200	8 200	NC	8 200			41,11	S	252,16	20-sept.-24	AC
FDFINBF.O1	FIDELIS FINANCE CAP25 7,00% 2023-2028	10 000	10 000	NC	10 000			545,92	S	658,00	20-mai-24	ACD
FNSBC.O1	FCTC NSIA BANQUE 7 % 2020-2025	2 222	2 222	2 222	2 222.22	224	497 776	14,08	T	38,11	16-juin-24	ACD
FORBT.O1	FCTC ORABANK 7 % 2021-2026	6 111	6 661	NC	6 661.11			25,06	T	104,81	28-juin-24	ACD
FTIMC.O1	FCTC TEYLIOM IMMO 7 % 2021-2028	7 083	7 083	NC	7 083.33			55,46	T	121,48	8-juin-24	ACD
ORGT.O2	ORAGROUP SA 7,15% 2021-2028	10 000	10 700	NC	10 700			343,83	S	357,50	26-avr.-24	ACD
PADS.O3	PAD 6,60% 2020-2027	8 000	8 000	NC	8 000			264,00	S	264,00	19-avr.-24	ACD
PTRC.O1	PETRO IVOIRE 6,80% 2022-2029	10 000	9 999	10 700	10 700	5 276	53 067 200	229,42	S	333,20	15-juin-24	ACD
SNLC.O1	SENELEC 6,50% 2018-2025	2 000	2 000	2 000	2 000	20 000	40 000 000	8,13	S	65,00	27-sept.-24	AC
SNTS.O2	SONATEL 6,50% 2020-2027	7 000	7 000	7 000	7 000	10	70 000	109,85	S	212,68	16-juil.-24	ACD
TOTAL						25 510	93 634 976					

SUKUK ET TITRES ASSIMILES

SUKSN.S2	SUKUK SN 6% 2016-2026	10 000	10 750	NC	10 750			140,00	S	303,33	26-juil.-24	ACD
SUKTG.S1	SUKUK TG 6.5% 2016-2026	10 000	10 000	NC	10 000			127,38	S	373,91	17-août-24	ACD
TOTAL						0	0					
TOTAL - Marché des obligations						106 589	905 291 118					

Légende :
 (#) (*) Ex-Coupon couru (#)Cours de référence amorti / Coupon couru Ex-c (#)Ex-marge de profits
 Cours du jour: Ouv.: Ouverture Clôt.: Clôture Moy.: Moyen
 Type Amort: Type d'Amortissement IF: In Fine AC: Amortissement Constant AD: Amortissement Dégressif ACD: Amortissement Constant Différé
 Période: Périodicité de paiement des coupons A: Annuelle S: Semestrielle T: Trimestrielle
 Eché.: Échéance de paiement des intérêts
 Mentions: NC: Non Coté Ex-c: Ex-coupon ou Ex-droit SP: Suspendu

INFORMATIONS
OPERATIONS EN COURS

Emetteur	Opération
BANK OF AFRICA NG	Paiement de dividendes de 609,15 F CFA net par action, le 31/05/2024
BANK OF AFRICA BF	Paiement de dividendes de 704 F CFA net par action, le 06/05/2024
BANK OF AFRICA CI	Paiement de dividendes de 684 F CFA net par action, le 29/04/2024

AVIS

Entité	N°	Nature	Objet
BRVM	067-2024	Paiement Intérêts et remboursement	Paiement des intérêts annuels et remboursement partiel du capital - TPCI 5,99% 2015-2025 (TPCI.O19)

COMMUNIQUES

Emetteur	N°	Nature	Objet
SGB CI	20240419	Communiqué-Avis de Convocation	Avis de convocation - Report de l'Assemblée Générale Ordinaire et Extraordinaire - SOCIETE GENERALE CI
ONATEL BF	20240419-1	Etats financiers	Etats financiers provisoires certifiés par les CAC - Exercice 2023 - ONATEL BF

QUANTITES RESIDUELLES
MARCHE DES ACTIONS

Symbole	Titre	Quantité résiduelle à l'achat	Cours Achat / Vente			Quantité résiduelle à la vente	Cours de Référence
ABJC	SERVAIR ABIDJAN CI	164	1,250	/	1,285	154	1 285
BICC	BICI CI	592	7,400	/	7,415	105	7 400
BNBC	BERNABE CI	80	1,295	/	1,300	221	1 300
BOAB	BANK OF AFRICA BN	100	7,200	/	7,250	2 344	7 240
BOABF	BANK OF AFRICA BF	5	7,150	/	7,200	280	7 200
BOAC	BANK OF AFRICA CI	20	7,205	/	7,275	500	7 200
BOAM	BANK OF AFRICA ML	141	1,605	/	1,615	371	1 605
BOAN	BANK OF AFRICA NG	168	6,055	/	6,060	1 236	6 055
BOAS	BANK OF AFRICA SENEGAL	116	3,505	/	3,550	50	3 505
CABC	SICABLE CI	80	1,090	/	1,125	99	1 125
CBIBF	CORIS BANK INTERNATIONAL	12	9,100	/	9,150	25	9 150
CFAC	CFAO MOTORS CI	40	730	/	775	958	775
CIEC	CIE CI	90	1,585	/	1,590	5 030	1 590
ECOC	ECOBANK COTE D'IVOIRE	106	6,815	/	6,895	578	6 815
ETIT	ECOBANK TRANS. INCORP. TG	965 985	17	/	18	1 917 047	18
FTSC	FILTISAC CI	41	1,855	/	1,930	3	1 855
NEIC	NEI-CEDA CI	50	620	/	650	1 999	650
NSBC	NSIA BANQUE COTE D'IVOIRE	14	5,800	/	5,950	8	5 800
NTLC	NESTLE CI	15	6,700	/	6,890	1 306	6 890
ONTBF	ONATEL BF	26	2,265	/	2,270	1 551	2 270
ORAC	ORANGE COTE D'IVOIRE	3 253	10,850	/	10,995	191	10 850
ORGT	ORAGROUP TOGO	47	2,035	/	2,195	985	2 195
PALC	PALM CI	15	7,100	/	7,350	29	7 350
PRSC	TRACTAFRIC MOTORS CI			/	2,250	210	2 100
SAFC	SAFCA CI			/	1,195	3 664	1 195
SCRC	SUCRIVOIRE	2 310	450	/	460	6 340	460
SDCC	SOE CI	90	4,400	/	4,440	100	4 400
SDSC	BOLLORE	803	1,600	/	1,660	1	1 660
SEMC	CROWN SIEM CI			/			700
SGBC	SOCIETE GENERALE COTE D'IVOIRE	5	17,805	/	18,900	2	17 900
SHEC	VIVO ENERGY CI	3	750	/	770	1 804	770
SIBC	SOCIETE IVOIRIENNE DE BANQUE	169	5,750	/	5,780	32	5 780
SICC	SICOR CI			/	3,650	81	3 650
SIVC	AIR LIQUIDE CI	119	740	/	800	610	800
SLBC	SOLIBRA CI			/			83 250
SMBC	SMB CI	31	11,010	/	11,095	72	11 095
SNTS	SONATEL SN	27	18,900	/	19,000	16 982	19 000
SOGC	SOGB CI	15	3,400	/	3,495	194	3 420
SPHC	SAPH CI	344	2,025	/			2 005
STAC	SETAO CI	2	770	/	780	277	780
STBC	SITAB CI			/	6,750	4	6 800
SVOC	MOVIS CI			/			2 395
TTLC	TOTAL CI	235	1,750	/	1,780	505	1 780
TTLS	TOTAL SN	100	2,275	/	2,395	790	2 395
UNLC	UNILEVER CI			/	6,000	27	6 000
UNXC	UNIWAX CI	163	500	/	515	239	500

QUANTITES RESIDUELLES

MARCHE DES DROITS

Symbole	Titre	Quantité résiduelle à l'achat	Cours Achat / Vente	Quantité résiduelle à la vente	Cours de Référence
---------	-------	-------------------------------	---------------------	--------------------------------	--------------------

QUANTITES RESIDUELLES
MARCHE DES OBLIGATIONS

Symbole	Titre	Quantité résiduelle à l'achat	Cours Achat / Vente	Quantité résiduelle à la vente	Cours de Référence
BHSN.O1	DIASPORA BONDS BHS 6,25% 2019-		/ 9,900	72	9 900
FBOAD.O1	FCTC BOAD DOLI-P 6,10% 2023-2030		/		8 200
FDFINBF.O1	FIDELIS FINANCE CAP25 7,00% 2023-2028		/		10 000
FNSBC.O1	FCTC NSIA BANQUE 7 % 2020-2025	244	2,222.22 /		2 222
FORBT.O1	FCTC ORABANK 7 % 2021-2026		/ 6,661.11	221	6 661
FTIMC.O1	FCTC TEYLIOM IMMO 7 % 2021-2028		/ 7,083.33	12 613	7 083
ORGT.O2	ORAGROUP SA 7,15% 2021-2028		/ 10,000	649	10 700
PADS.O3	PAD 6,60% 2020-2027		/ 7,000	3	8 000
PTRC.O1	PETRO IVOIRE 6,80% 2022-2029		/		10 700
SNLC.O1	SENELEC 6,50% 2018-2025		/		2 000
SNTS.O2	SONATEL 6,50% 2020-2027		/ 7,000	7 192	7 000
EOM.O10	ETAT DU MALI 6,20 % 2022-2029		/ 9,200	58	9 200
EOM.O11	ETAT DU MALI 6,40 % 2023-2030		/		10 000
EOM.O12	ETAT DU MALI 6,50 % 2023-2030		/		9 900
EOM.O3	ETAT DU MALI 6,50 % 2018-2025		/		4 000
EOM.O4	ETAT DU MALI 6,50% 2019-2027		/		8 000
EOM.O5	ETAT DU MALI 6,50% 2020-2028		/		8 000
TPTG.O2	TPTG 6% 2022-2037		/		10 000
TPNE.O2	TRESOR PUBLIC DU NIGER 6,50% 2019 - 2026		/ 10,000	12	10 000
TPNE.O3	TRESOR PUBLIC DU NIGER 6,5% 2020-2027		/		8 000
TPNE.O4	TRESOR PUBLIC DU NIGER 6,30% 2		/		10 150
TPNE.O5	TPNE 6,15 % 2022-2034		/ 10,000	358	9 999
TPNE.O6	TRESOR PUBLIC DU NIGER 6,15% 2022 - 2034		/		10 000
TPNE.O7	TRESOR PUBLIC DU NIGER 6,25 % 2023-2028		/		10 000
TPCI.O82	TPCI 6,00% 2023-2030		/		10 000
TPCI.O83	TPCI 5,90 % 2023-2028		/ 10,000	19 980	10 000
TPCI.O84	TPCI 6,00 % 2023-2030		/		10 000
TPCI.O85	TPCI 5,90 % 2023 - 2028		/		10 000
TPCI.O86	TPCI 6,00 % 2023 - 2030		/		10 000
TPNE.O1	TRESOR PUBLIC DU NIGER 6,50% 2019-2026		/		10 000
TPCI.O76	TPCI 5,75% 2022-2032		/		10 000
TPCI.O77	TPCI (TAUX DE BASE + SPREAD) % 2022-2029		/		10 000
TPCI.O78	TPCI 5,65% 2022-2029		/		10 000
TPCI.O79	TPCI 5,75% 2023-2030		/ 10,000	70	10 000
TPCI.O80	TPCI 6% 2023-2030		/ 10,000	30 070	10 000
TPCI.O81	TPCI 5,90% 2023-2028		/		10 000
TPCI.O70	TPCI 5,75 % 2022-2037		/ 10,300	5	10 300
TPCI.O71	TPCI 5,65% 2022-2032		/		10 150
TPCI.O72	TPCI 5,65% 2022-2029		/		10 000
TPCI.O73	TPCI 5,75% 2022-2032		/		10 000
TPCI.O74	TPCI 5,85% 2022-2042		/		10 000
TPCI.O75	TPCI 5,65% 2022-2029		/		10 700
TPCI.O64	TPCI 5,80 % 2021 - 2028		/		10 000
TPCI.O65	TPCI 5,90 % 2021-2031		/		10 700
TPCI.O66	TPCI 5,90% 2021-2031		/		9 950
TPCI.O67	TPCI 5,90 % 2021-2036		/ 10,200	5	10 200
TPCI.O68	TPCI 5,90 % 2022-2037		/		10 000
TPCI.O69	TPCI 5,75 % 2022-2037		/		10 000
TPCI.O58	TPCI 5,80% 2021-2028		/		8 000
TPCI.O59	TPCI 5,90% 2021-2031		/		9 056

TPCI.O60	TPCI 5,80% 2021-2028			/			10 000
TPCI.O61	TPCI 5,90% 2021-2031			/			10 050
TPCI.O62	TPCI 5,80 % 2021 -2028			/			9 900
TPCI.O63	TPCI 5,90% 2021 -2031			/			10 000
TPCI.O52	TPCI 5,90 % 2020 -2030			/			9 013
TPCI.O53	TPCI 5,80% 2020-2027			/			8 480
TPCI.O54	TPCI 5,90% 2020-2030			/			8 750
TPCI.O55	TPCI 5,80% 2020 -2027			/			8 400
TPCI.O56	TPCI 5,90% 2020- 2030			/			9 450
TPCI.O57	TPCI 5,80% 2020-2027			/			7 680
TPCI.O46	TPCI 5,90% 2020 - 2030			/			8 925
TPCI.O47	TPCI 5,80% 2020 - 2027			/			8 200
TPCI.O48	TPCI 5,80% 2020- 2027			/			7 920
TPCI.O49	TPCI 5,90% 2020- 2030			/			8 824
TPCI.O50	TPCI 5,90% 2020-2030	22	7,612.50	/			8 747
TPCI.O51	TPCI 5,80 % 2020-2027			/			8 000
TPCI.O40	TPCI 5,75% 2019-2026			/			6 000
TPCI.O41	TPCI 5,80% 2020-2027			/			10 000
TPCI.O42	TPCI 5,90% 2020-2030			/			10 000
TPCI.O43	TPCI 5,90% 2020 - 2030			/			10 000
TPCI.O44	TPCI 5,80% 2020 - 2027			/	9,950	17	9 900
TPCI.O45	TPCI 5,80% 2020 -2027			/			8 000
TPCI.O34	TPCI 6% 2019-2029			/			6 250
TPCI.O35	TPCI 5,75% 2019 -2026			/			10 250
TPCI.O36	TPCI 5,75% 2019- 2026			/			10 000
TPCI.O37	TPCI 5,80% 2019-2026			/	6,000	66	6 000
TPCI.O38	TPCI 5,75% 2019-2026			/			6 000
TPCI.O39	TPCI 5,75% 2019 - 2026			/			6 420
TPCI.O28	TPCI 6% 2018 - 2026			/			9 000
TPCI.O29	TPCI 6% 2018-2026			/			9 700
TPCI.O30	TPCI 5,95% 2018-2025			/			4 000
TPCI.O31	TPCI 5,75% 2019 - 2026			/			10 230
TPCI.O32	TPCI 2,23% 2019-2026			/			10 000
TPCI.O33	TPCI 5.75% 2019-2026			/			4 160
TPCI.O22	TPCI 5.90% 2016 - 2026			/			10 000
TPCI.O23	TPCI 5.90% 2016-2026			/	10,000	26	10 000
TPCI.O24	TPCI 6.25% 2017-2029			/			10 001
TPCI.O25	TPCI 5,95% 2017-2024 A			/			10 000
TPCI.O26	TPCI 5,95% 2017-2024 B			/			10 000
TPCI.O27	TPCI 6% 2017-2025			/			10 250
TPBJ.O6	TPBJ 5,75% 2022-2037			/	10,500	4 000	10 750
TPBJ.O7	TPBJ 5,70% 2023-2030			/			10 001
TPBJ.O8	TPBJ 6,20% 2023-2038			/			10 000
TPCI.O17	TPCI 3% 2014-2024			/			10 000
TPCI.O19	TPCI 5.99% 2015-2025			/	10,000	20	9 880
TPCI.O21	TPCI 6% 2016-2028			/			10 000
TPBF.O7	TPBF 6,50% 2018- 2025			/	9,895	5	9 895
TPBF.O8	TPBF 6,50% 2019-2027			/			10 000
TPBF.O9	TPBF 6,50% 2019 - 2027			/			10 600
TPBJ.O3	TPBJ 6,50% 2020-2028			/			10 020
TPBJ.O4	TPBJ 5,50 % 2022-2037			/			10 000
TPBJ.O5	TPBJ 5,85 % 2022-2042			/	10,000	5 028	9 999
TPBF.O16	ETAT DU BURKINA 6% 2023-2028			/	10,000	5	10 000
TPBF.O17	TPBF 6,30 % 2023-2030			/			10 000
TPBF.O18	TPBF 6,50% 2023-2033			/			10 000

TPBF.O4	TPBF 6.50% 2017-2027			/			10 000
TPBF.O5	TPBF 6,50% 2017-2024			/			10 000
TPBF.O6	TPBF 6.50% 2018-2025			/	10,000	4	10 000
TPBF.O10	TPBF 6,50% 2020 - 2028			/			6 667
TPBF.O11	TPBF 6,50 % 2020-2028			/			7 501
TPBF.O12	TPBF 6.50% 2021-2031			/	10,000	145	10 000
TPBF.O13	TPBF 6,50 % 2021 - 2031		3	10,000	/		10 000
TPBF.O14	TPBF 6,30% 2022-2034			/	Marché	88	9 900
TPBF.O15	ETAT DU BURKINA 6,30 % 2022-2			/	10,000	10 031	9 900
EOS.O12	ETAT DU SENEGAL 6,15 % 2023-2028			/			10 000
EOS.O13	ETAT DU SENEGAL 6,30 % 2023-2030			/			10 000
EOS.O14	ETAT DU SENEGAL 6,50 % 2023-2033			/			10 000
EOS.O7	ETAT SENEGAL 6.30% 2015-2025			/	10,000	3	9 999
EOS.O8	ETAT DU SENEGAL 5,95% 2022-2034			/			10 000
EOS.O9	ETAT DU SENEGAL 6,00 % 2023-20			/			9 800
EOM.O6	ETAT DU MALI 6,50% 2020-2027			/	8,000	33	8 000
EOM.O7	ETAT DU MALI 6.50% 2021-2031			/	8,750	640	8 750
EOM.O8	ETAT DU MALI 6,20 % 2022-2032			/			10 000
EOM.O9	ETAT DU MALI 6,30% 2022-2032			/	10,000	113	10 000
EOS.O10	ETAT DU SENEGAL 6,15 % 2023-2030			/			10 000
EOS.O11	ETAT DU SENEGAL 6,35 % 2023-2033			/			10 000
BIDC.O4	BIDC-EBID 6.10% 2017-2027		221	5,000	/		5 000
BIDC.O5	BIDC-EBID 6,40% 2019-2026				/		9 900
BIDC.O6	BIDC-EBID 6,50 % 2021-2028		13	9,000	/		9 000
BIDC.O7	BIDC-EBID 5,90% 2022-2029				/	10 000	10 030
CRRH.O10	CRRH-UEMOA 6,10% 2022-2037				/	10,000	69
CRRH.O2	CRRH-UEMOA 6.10% 2012-2024				/		9 800
CRRH.O4	CRRH-UEMOA 6% 2014-2024				/		10 000
CRRH.O5	CRRH-UEMOA 5.85% 2015-2025				/		10 000
CRRH.O6	CRRH-UEMOA 5.85% 2016-2026				/		10 000
CRRH.O7	CRRH-UEMOA 5.95% 2017-2029				/		5 000
CRRH.O8	CRRH-UEMOA 5.95% 2018-2030				/		5 833
CRRH.O9	CRRH-UEMOA 6.05% 2018-2033				/		6 667

SUKUK ET TITRES ASSIMILES

Symbole	Titre	Quantité résiduelle à l'achat	Cours Achat / Vente	Quantité résiduelle à la vente	Cours de Référence
SUKSN.S2	SUKUK SN 6% 2016-2026		/		10 750
SUKTG.S1	SUKUK TG 6.5% 2016-2026		/		10 000

CALENDRIER DES ASSEMBLEES GENERALES

ANNEE : 2024

Société	Nature	Date	Heure	Lieu
SGB CI	Mixte	28/05/2024	09:00:00	Espace Latrille Events, sis à Abidjan Commune de Cocody, aux Deux-Plateaux Boulevard Latrille
ECOBANK CI	Ordinaire	25/04/2024	10:00:00	Hôtel Radisson Blu, sis à Abidjan Port-Bouët, route de l'Aéroport International Félix Houphouët Boigny
SONATEL	Ordinaire	25/04/2024	10:00:00	PAR VISIOCONFERENCE dans ses locaux situés au Technopole à Dakar
BANK OF AFRICA ML	Ordinaire	23/04/2024	09:30:00	Siège de la banque à l'Immeuble BANK OF AFRICA, Avenue du Mali, Quartier ACI 2000
BANK OF AFRICA SN	Ordinaire	18/04/2024	09:30:00	Immeuble Elan II au 2ème Etage, Almadies, Zone 12, Route de Ngor à Dakar
ORANGE CI	Ordinaire	16/04/2024	10:00:00	Siège de la société, sis à Abidjan, Cocody Riviera Golf, Boulevard de France, Immeuble Orange Village
BANK OF AFRICA BN	Ordinaire	12/04/2024	09:00:00	Hôtel Golden Tulip à Cotonou
CORIS BANK INTERNATIONAL	Ordinaire	12/04/2024	09:00:00	Sopatel Hôtel Silmandé
SICABLE	Ordinaire	05/04/2024	10:00:00	Hôtel TIAMA, ABIDJAN
BANK OF AFRICA NG	Ordinaire	04/04/2024	10:00:00	Centre de Formation de BOA-NIGER (BOA-Siège)
BANK OF AFRICA BF	Ordinaire	28/03/2024	10:00:00	Salle WANGO I à l'hôtel LANCASTER (EX LAICO HOTEL) OUAGA 2000
BANK OF AFRICA CI	Ordinaire	28/03/2024	10:00:00	Salle Fromager de l'hôtel IVOTEL du Plateau (10ème étage)
AIR LIQUIDE CI	Ordinaire	10/01/2024	10:00:00	Salle de conférence de la CRRAE-UMOA

L'actualité de la BRVM sur nos plateformes digitales

Infos BRVM

Pour recevoir les informations boursières par SMS, souscrivez :



Côte d'Ivoire : *430#
Bénin : *430*15#



Côte d'Ivoire : #139#
Burkina Faso : *310#



Côte d'Ivoire : *431#
Niger : *512*9#
Togo : *310#

Site web

www.brvm.org



Application Mobile

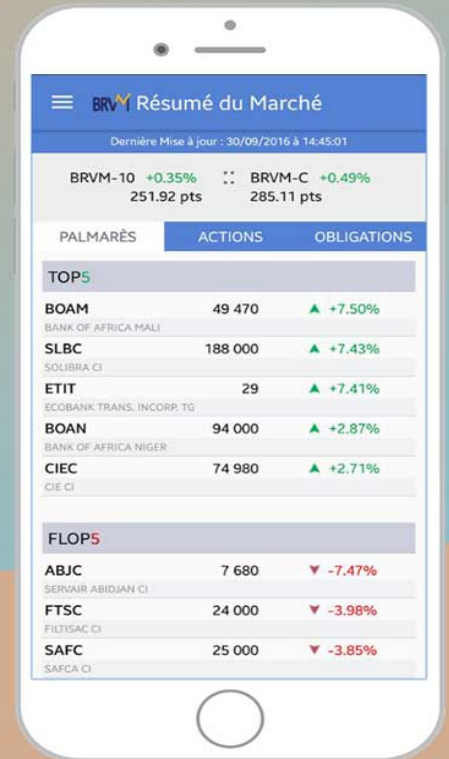

Nous suivre sur :



AVIS N° 067 - 2024 / BRVM / DG

TPCI 5,99 % 2015-2025

Paiement des intérêts annuels et remboursement partiel du capital

La Bourse Régionale des Valeurs Mobilières (BRVM) porte à la connaissance du public et des intervenants du marché que la DIRECTION GENERALE DES FINANCEMENTS DE CÔTE D'IVOIRE procédera, le **14 mai 2024**, au paiement des intérêts annuels et au remboursement partiel du capital de son emprunt obligataire dénommé " TPCI 5,99 % 2015-2025 ".

La fermeture des registres étant fixée au mardi 14 mai 2024, ledit titre (symbole : TPCI.O19) cotera **ex-coupon d'intérêts à partir du vendredi 10 mai 2024**.

Pour toute information complémentaire, veuillez contacter la SGI ATTIJARI SECURITIES WEST AFRICA, 01 BP 1300 Abidjan 01 ; Tél: (225) 27 20 21 98 26 ; Fax : (225) 27 20 21 98 27 ; E-mail : aswa@sib.ci.

Fait à Abidjan, le 19 avril 2024

Pour le Directeur Général de la BRVM,
Le Directeur du Département des
Finances, de l'Administration et des
Ressources Humaines,
Chargé de l'Intérim

Maxime DESSOU

AK 5 81

REPORT DE L'ASSEMBLEE GENERALE ORDINAIRE ET EXTRAORDINAIRE

Abidjan, le 19 avril 2024

Le Conseil d'Administration de Société Générale Côte d'Ivoire informe l'ensemble des actionnaires de Société Générale Côte d'Ivoire, du report de l'Assemblée Générale Ordinaire et Extraordinaire initialement prévue le mardi 23 avril 2024 au **mardi 28 mai 2024 à 09 heures, à l'Espace Latrille Events, sis à Abidjan Commune de Cocody, aux Deux-Plateaux Boulevard Latrille.**

Dans sa volonté continue d'améliorer l'organisation des assemblées générales et faciliter la participation et le vote des actionnaires, Société Générale Côte d'Ivoire a lancé un chantier de digitalisation des processus clés de ses assemblées générales, en vue de s'aligner aux meilleurs standards existants sur le marché. Ces travaux étant toujours en cours, le Conseil d'Administration a jugé prudent de reporter l'Assemblée Générale Ordinaire et Extraordinaire.

Le Conseil d'Administration de Société Générale Côte d'Ivoire regrette les éventuels désagréments causés par ce report, et assure ses actionnaires de son engagement à mettre tout en œuvre pour tenir cette rencontre importante dans les meilleures conditions.

À PROPOS DE SOCIÉTÉ GÉNÉRALE CÔTE D'IVOIRE

Société Générale Côte d'Ivoire est la filiale ivoirienne du groupe financier international Société Générale. Présente depuis plus de 60 ans en Côte d'Ivoire, elle s'impose comme la banque de référence, leader sur le marché bancaire ivoirien et sous régional. Elle s'adresse à l'ensemble des acteurs économiques, notamment les particuliers, les entreprises et les institutions à travers une gamme de produits et services variés destinés à les accompagner à chaque étape de leur développement, en local et à l'international.

Société Générale Côte d'Ivoire est présente sur l'ensemble du territoire ivoirien avec un vaste réseau d'agences et des espaces libre-service. La banque est dotée d'une salle des marchés qui intègre les activités de change des filiales de la Société Générale de la zone UEMOA, et d'un département Financements Structurés à vocation régionale pour les importantes opérations de syndication ou de financement. Elle intervient également sur le marché financier, par le biais de ses filiales : Société Générale Capital Securities- West Africa et Société générale Asset management West Africa. La banque est cotée à la Bourse Régionale des Valeurs Mobilières (BRVM).

Pour renforcer son ancrage de banque responsable, Société Générale Côte d'Ivoire a créé en 2022, sa Fondation : la Fondation Société Générale Côte d'Ivoire. Elle intervient principalement dans les domaines de l'art contemporain, de l'Education, et de l'insertion professionnelle.

Contact presse : Mme Joyce SAGOE / joyce.sagoe@socgen.com

OFFICE NATIONAL DES TELECOMMUNICATIONS DU BURKINA FASO

Société Anonyme avec conseil d'Administration au capital de 34 000 000 000 F CFA

Siège social : 705, avenue de la Nation, 01 BP 10 000, Ouagadougou 01 Burkina Faso

Inscrit au RCCM : BF OUA 2001 B 480 et dernièrement modifié sous le numéro BF OUA 2020 M 4019, n° IFU 00000624 T



Etats financiers au 31 décembre 2023

Provisoires

Certifiés par les Commissaires Aux Comptes

BILAN

Désignation entité : OFFICE NATIONAL DES TELECOMMUNICATIONS Exercice clos le 31-12-2023

Numéro d'identification : 00000624 T

Durée (en mois) : 12

REF	ACTIF	NOTE	EXERCICE 2023			EXERCICE 2022
			Brut	Amortissements /dépréciations	Nets	
AD	IMMOBILISATIONS INCORPORELLES		136 205 670 851	70 686 320 375	65 519 350 476	67 564 504 909
AE	Frais de développement et de prospection					
AF	Brevets, licences, logiciels et droits similaires		129 856 045 797	70 071 226 294	59 784 819 503	63 869 084 653
AG	Fonds commercial et droit au bail					
AH	Autres immobilisations incorporelles		6 349 625 054	615 094 081	5 734 530 973	3 695 420 256
AI	IMMOBILISATIONS CORPORELLES		601 484 121 415	482 287 263 788	119 196 857 627	108 889 560 548
AJ	Terrains <i>dont Placement en Net</i>		7 146 444 435		7 146 444 435	7 066 843 167
AK	Bâtiments <i>dont Placement en Net</i>		18 282 128 133	11 209 869 883	7 072 258 250	6 752 265 007
AL	Aménagements, agencements et installations		551 834 281 924	449 174 045 178	102 660 236 746	93 309 330 278
AM	Matériel, mobilier et actifs biologiques		14 789 092 780	13 994 935 207	794 157 573	856 020 759
AN	Matériel de transport		8 102 760 258	7 908 413 520	194 346 738	5 503 664
AP	AVANCES ET ACOMPTES VERSES SUR IMMOBILISATIONS		1 329 413 885		1 329 413 885	899 597 673
AQ	IMMOBILISATIONS FINANCIERES		2 761 897 296	2 014 944 202	746 953 094	317 951 788
AR	Titres de participation		2 073 444 202	2 014 944 202	58 500 000	58 500 000
AS	Autres immobilisations financières		688 453 094		688 453 094	259 451 788
AZ	TOTAL ACTIF IMMOBILISE		740 451 689 562	554 988 528 365	185 463 161 197	176 772 017 245
BA	ACTIF CIRCULANT HAO					
BB	STOCKS ET ENCOURS		2 772 983 280	600 640 581	2 172 342 699	1 536 440 424
BG	CREANCES ET EMPLOIS ASSIMILES					
BH	Fournisseurs avances versées					
BI	Clients		30 486 718 211	19 703 740 163	10 782 978 048	9 996 620 006
BJ	Autres créances		39 784 540 363	6 164 911 507	33 619 628 856	29 322 124 229
BK	TOTAL ACTIF CIRCULANT		73 044 241 854	26 469 292 251	46 574 949 603	40 855 184 659
BQ	Titres de placement		13 529 719		13 529 719	13 529 719
BR	Valeurs à encaisser		500 000	0	500 000	2 719 576
BS	Banques, chèques postaux, caisse et assimilés		55 946 270 005	0	55 946 270 005	52 248 149 098
BT	TOTAL TRESORERIE ACTIF		55 960 299 724	0	55 960 299 724	52 264 398 393
BU	Ecart de conversion-Actif		1 806 500		1 806 500	3 840 625
BZ	TOTAL GENERAL		869 458 037 640	581 457 820 616	288 000 217 024	269 895 440 922

SOFIDEC AUDIT ET CONSEIL



SECCAPI AUDIT ET CONSEIL



BILAN

Désignation entité : OFFICE NATIONAL DES TELECOMMUNICATIONS Exercice clos le 31-12-2023

Numéro d'identification : 00000624 T

Durée (en mois) : 12

	PASSIF	EXERCICE 2023	EXERCICE 2022
CA	Capital	34 000 000 000	34 000 000 000
CB	Apporteurs capital non appelé (-)		
CD	Primes liées au capital social	0	45 225
CE	Ecart de réévaluation		
CF	Réserves indisponibles	6 800 000 000	6 800 000 000
CG	Réserves libres	0	0
CH	Report à nouveau (+ ou -)	1 821	0
CJ	Résultat net de l'exercice (bénéfice + ou perte -)	21 129 276 785	22 372 337 396
CL	Subventions d'investissement		
CM	Provisions réglementées		
CP	TOTAL CAPITAUX PROPRES ET RESSOURCES ASSIMILEES	61 929 278 606	63 172 382 621
DA	Emprunts et dettes financières diverses	55 701 876 306	51 348 876 626
DB	Dettes de location acquisition		
DC	Provisions pour risques et charges	11 282 818 386	10 260 231 555
DD	TOTAL DETTES FINANCIERES ET RESSOURCES ASSIMILEES	66 984 694 692	61 609 108 181
DF	TOTAL RESSOURCES STABLES	128 913 973 298	124 781 490 802
DH	Dettes circulantes HAO	21 030 620 783	17 113 852 706
DI	Clients, avances reçues	24 743 065 815	23 159 139 105
DJ	Fournisseurs d'exploitation	19 393 077 582	22 597 890 170
DK	Dettes fiscales et sociales	22 439 326 172	24 163 706 532
DM	Autres dettes	19 466 913 722	16 596 809 218
DN	Provisions pour risques à court terme	1 592 073 037	818 809 795
DP	TOTAL PASSIF CIRCULANT	108 665 077 111	104 450 207 526
DQ	Banques, crédits d'escompte		
DR	Banques, établissements financiers et crédits de trésorerie	50 410 111 467	40 535 103 433
DT	TOTAL TRESORERIE PASSIF	50 410 111 467	40 535 103 433
DV	Ecart de conversion-Passif	11 055 148	128 639 161
DZ	TOTAL GENERAL	288 000 217 024	269 895 440 922

SOFIDEC AUDIT ET CONSEIL



SECCAPI AUDIT ET CONSEIL



COMPTE DE RESULTAT

Désignation entité : OFFICE NATIONAL DES TELECOMMUNICATIONS Exercice clos le 31 12 2023

Numéro d'identification :00000624 T

Durée (en mois) : 12

REF	LIBELLES		Exercice 2023	Exercice 2022	
TA	Ventes de marchandises	A	+	466 327 612	702 762 896
RA	Achats de marchandises		-	465 630 468	401 671 646
RB	Variation de stocks de marchandises		-/+	-2 828 639	58 557 723
XA	MARGE COMMERCIALE (Somme TA à RB)			3 525 783	242 533 527
TB	Ventes de produits fabriqués	B	+		
TC	Travaux, services vendus	C	+	134 813 028 793	141 146 588 583
TD	Produits accessoires	D	+	3 874 460 739	3 775 825 029
XB	CHIFFRE D'AFFAIRES (A + B + C + D)			139 153 817 144	145 625 176 508
TE	Production stockée (ou déstockage)		+		
TF	Production immobilisée		+	0	100 260 663
TG	Subventions d'exploitation		+		
TH	Autres produits		+	1 748 602 246	254 402 968
TI	Transferts de charges d'exploitation		+	803 984 862	671 867 125
RC	Achats de matières premières et fournitures liées		-	-1 919 931 060	960 311 842
RD	Variation de stocks de matières premières et fournitures liées		-/+	-490 641 201	-21 815 631
RE	Autres achats		-	16 309 959 232	15 583 080 476
RF	Variation de stocks d'autres approvisionnements		-/+	9 668 405	12 629 397
RG	Transports		-	190 564 308	210 646 719
RH	Services extérieurs		-	30 782 975 574	32 112 977 923
RI	Impôts et taxes		-	11 933 947 096	10 600 986 168
RJ	Autres charges		-	2 909 839 288	2 178 611 626
XC	VALEUR AJOUTEE (XB+RA+RB) + (somme TE à RJ)			81 517 220 781	84 554 049 375
RK	Charges de personnel		-	16 731 177 383	15 910 739 404
XD	EXCEDENT BRUT D'EXPLOITATION (XC+RK)			64 786 043 398	68 643 309 971
TJ	Reprises d'amortissements, de provisions et dépréciations		+	507 556 665	479 654 081
RL	Dotations aux amortissements, aux provisions et dépréciations		-	31 981 812 909	33 444 985 608
XE	RESULTAT D'EXPLOITATION (XD+TJ+ RL)			33 311 787 154	35 677 978 444
TK	Revenus financiers et assimilés		+	1 369 032 620	1 107 753 213
TL	Reprises de provisions et dépréciations financières		+		
TM	Transferts de charges financières		+		
RM	Frais financiers et charges assimilés		-	4 411 453 789	4 176 077 611
RN	Dotations aux provisions et aux dépréciations financières		-		
XF	RESULTAT FINANCIER (somme TK à RN)			-3 042 421 169	-3 068 324 398
XG	RESULTAT DES ACTIVITES ORDINAIRES (XE+XF)			30 269 365 985	32 609 654 046
TN	Produits des cessions d'immobilisations		+	0	0
TO	Autres Produits HAO		+		
RO	Valeurs comptables des cessions d'immobilisations		-	0	0
RP	Autres Charges HAO		-		
XH	RESULTAT HORS ACTIVITES ORDINAIRES(somme TN à RP)			0	0
RQ	Participation des travailleurs		-		
RS	Impôts sur le résultat		-	9 140 089 200	10 237 316 650
XI	RESULTAT NET (XG+XH+RQ+RS)			21 129 276 785	22 372 337 396

SOFIDEC AUDIT ET CONSEIL



SECCAPI AUDIT ET CONSEIL



TABLEAU DES FLUX DE TRESORERIE

Désignation entité : **OFFICE NATIONAL DES TELECOMMUNICATIONS**

Exercice clos au 31/12/2023

Numéro d'identification : 00000624 T

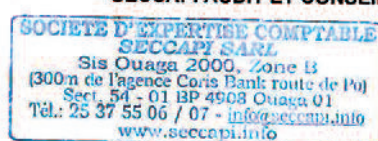
Durée (en mois) : 12

Réf.	LIBELLES		Exercice 2023	Exercice 2022
ZA	Trésorerie nette au 1er janvier (Trésorerie actif N-1 - Trésorerie passif N-1)	A	11 729 294 960	17 166 274 113
	Flux de trésorerie provenant des activités opérationnelles			
FA	Capacité d'Autofinancement Globale (CAFG)		52 603 533 029	55 337 668 923
FB	- Variation de l'actif circulant (HAO) (1)			
FC	- Variation des stocks		-635 902 275	49 371 489
FD	- variation des créances		-5 081 828 544	-430 573 038
FE	+ Variation du passif circulant (1)		4 097 285 572	19 656 301 015
	Variation du BF lié aux activités opérationnelles (FB+FC+FD+FE):.....		-1 620 445 247	19 275 099 466
ZB	Flux de trésorerie provenant des activités opérationnelles (somme FA à FE)	B	50 983 087 782	74 612 768 389
	flux de trésorerie provenant des activités d'investissements			
FF	- Décaissement lié aux acquisitions d'immobilisations incorporelles		-2 085 430 455	-3 212 432 472
FG	- Décaissement lié aux acquisitions d'immobilisations corporelles		-36 198 565 392	-36 639 223 183
FH	- Décaissement lié aux acquisitions d'immobilisations financières		-1 418 101 664	-613 773 755
FI	+ Encaissement lié aux cessions d'immobilisations incorporelles et corporelles		0	0
FJ	+ Encaissement lié aux cessions d'immobilisations financières		559 284 146	24 323 498
ZC	flux de trésorerie provenant des activités d'investissements (somme FF à FJ)	C	-39 142 813 365	-40 441 105 912
	Flux de trésorerie provenant du financement par les capitaux propres			
FK	+ Augmentations de capital par apport nouveau			
FL	+ Subvention d'investissement reçues			
FM	- Prélèvement sur capital			
FN	- Dividendes versés		-22 372 380 800	-32 374 147 200
FD	Flux de trésorerie provenant des capitaux propres (sommés FK à FN)	D	-22 372 380 800	-32 374 147 200
	Flux de trésorerie provenant du financement par les capitaux étrangers			
FO	+ Emprunts		18 849 338 702	6 736 772 407
FP	+ Autres dettes financières			
FQ	- Remboursements des emprunts et autres dettes financières		-14 496 339 022	-13 971 266 837
ZE	Flux de trésorerie provenant des capitaux étrangers (sommés FO à FQ)	E	4 352 999 680	-7 234 494 430
ZF	Flux de trésorerie provenant des activités de financement (D+E)	F	-18 019 381 120	-39 608 641 630
ZG	VARIATION DE LA TRESORERIE NETTE DE LA PERIODE (B+C+F)	G	-6 179 106 703	-5 436 979 153
ZH	Trésorerie nette fin de période (G + A) Contrôle : (Trésorerie actif N - Trésorerie passif N)		5 550 188 257	11 729 294 960

(1) à l'exclusion des variations des créances et dettes liés aux activités d'investissement (variation des créances sur cession d'immobilisation et des dettes sur acquisition ou production d'immobilisation) et de financement (par exemple variation des créances sur subvention d'investissement reçues).

SOFIDEC AUDIT ET CONSEIL



SECCAPI AUDIT ET CONSEIL



05 avril 2024

CALENDRIER DE PAIEMENT DES DIVIDENDES

ANNEE : 2024

Titres	Montant du dividende net par action en FCFA	Numéro de l'Avis	Date de publication de l'Avis au BOC	Ex-dividende	Date de paiement du dividende
				T-2	T
BOA COTE D'IVOIRE	684	057-2024 BRVMDG	04/04/2024	25/04/2024	29/04/2024
BOA BURKINA FASO	704	058-2024 BRVMDG	04/04/2024	02/05/2024	06/05/2024
BOA NIGER	609,15	059-2024 BRVMDG	05/04/2024	29/05/2024	31/05/2024

BULLETIN OFFICIEL

OPCVM: FONDS COMMUNS DE PLACEMENT ET SOCIÉTÉS D'INVESTISSEMENT A CAPITAL VARIABLE

vendredi 19 avril 2024



Sociétés de gestion	Dépositaire	OPCVM	Catégorie	Valeur Liquidative							
				Origine		Précédente		Actuelle		Variation	
				Valeur	Date	Valeur	Date	Valeur	Date	Date	%
QUOTIDIENNES											
AFRICABOURSE ASSET MANAGEMENT	AFRICABOURSE SA	FCP AAM CAPITAL SUR	M	5 000	8 236,45	27/11/2023	ND	ND	10/10/2012	-	-
		FCP AAM EPARGNE CROISSANCE	D	5 000	8 490,77	17/04/2024	ND	ND	19/11/2012	-	-
		FCP AAM OBLIGATIS	OATC	5 000	8 547,75	17/04/2024	ND	ND	12/09/2012	-	-
AFRICAM SA	SBIF	FCP AAM EPARGNE ACTION	A	5 000	5 858,34	17/04/2024	ND	ND	16/01/2017	-	-
		FCP EXPANSIO	D	5 000	9 758,73	14/07/2023	ND	ND	01/01/2013	-	-
		FCP SECURITAS	OMLT	5 000	7 357,96	14/07/2023	ND	ND	01/01/2013	-	-
AFRICAIN DE GESTION D'ACTIFS	SGI AGI	FCP VALORIS	A	5 000	9 000,43	14/07/2023	ND	ND	01/01/2013	-	-
		FCP CAPITAL PLUS	D	1 000	1 337,79	17/04/2024	1 337,48	18/04/2024	11/03/2019	33,75%	-0,02%
		FCP CONFORT PLUS	OMLT	1 000	1 335,72	17/04/2024	1 333,85	18/04/2024	11/03/19	33,39%	-0,140%
ATLANTIC ASSET MANAGEMENT	ATLANTIQUE FINANCE	FCP ATLANTIQUE CROISSANCE	D	5 000	5 301,82	17/04/2024	5 313,00	18/04/2024	30/05/2015	17,26%	0,21%
		FCP ATLANTIQUE LIQUIDITE	OCT	5 000	6 259,11	17/04/2024	6 259,87	18/04/2024	12/07/2019	25,20%	0,01%
		FCP ATLANTIQUE ACTIONS	A	5 000	8 271,09	17/04/2024	8 291,19	18/04/2024	25/10/2019	65,82%	0,24%
		FCP ATLANTIQUE SERENITE	OMLT	5 000	6 523,25	17/04/2024	6 517,93	18/04/2024	12/07/2019	30,36%	-0,08%
		FCP ATLANTIQUE HORIZON	D	5 000	7 866,54	17/04/2024	7 858,51	18/04/2024	25/10/2019	57,17%	-0,10%
		FCP ATLANTIQUE SECURITE	OMLT	5 000	6 913,32	17/04/2024	6 898,59	18/04/2024	30/05/2015	58,97%	-0,21%
BNI GESTION	BNI FINANCES	FCP CAPITAL CROISSANCE	D	10 000	ND	17/08/2023	ND	18/08/2023	-	-	
		OBLIG SECURITE	OMLT	10 000	9 930,44	18/08/2023	ND	ND	06/06/2014	-	-
		FCP DYNAMIC SAVINGS	A	10 000	ND	17/08/2023	ND	18/08/2023	-	-	
BOA ASSET MANAGEMENT	BOA CAPITAL SECURITIES	FCP Emergence	D	5 000	7 522,51	17/04/2024	7 538,31	18/04/2024	Feb.2010	50,77%	0,21%
		FCP Tresor Monea	OCT	25 000 000	38 678 589,76	23/10/2023	ND	ND	Dec. 2013	-	-
BRM ASSET MANAGEMENT	BRM	FCP "BRM DYNAMIQUE"	D	10 000	12 923,13	08/09/2014	ND	ND	12/03/2009	-	-
		FCP "BRM OBLIGATAIRE"	D	10 000	12 057,50	17/10/2014	ND	ND	12/03/2009	-	-
CGF GESTION	CGF BOURSE	FCP ACTIONS PHARMACIE	D	1 000	1 051,50	15/04/2024	ND	ND	25/07/14	-	-
		FCP AL BARAKA	D	1 000	1 032,04	15/04/2024	ND	ND	01/03/17	-	-
		FCP AL BARAKA 2	D	1 000	1 181,67	15/04/2024	ND	ND	25/01/18	-	-
		FCP ASSUR SENEGAL	D	1000000	1 230 942,00	15/04/2024	ND	ND	06/07/14	-	-
		FCP PLACEMENT AVANTAGE	D	1 000	1 573,62	15/04/2024	ND	ND	29/03/13	-	-
		FCP PLACEMENT CROISSANCE	A	1 000	1 285,70	15/04/2024	ND	ND	29/03/13	-	-
		FCP POSTEFINANCES HORIZON	D	1 000	1 913,26	15/04/2024	ND	ND	27/06/09	-	-
		FCP PLACEMENT QUIETUDE	O	1 000	1 597,77	15/04/2024	ND	ND	29/03/13	-	-
		FCP LIQUIDITE-OPTIMUM	D	10000	12 276,62	15/04/2024	ND	ND	01/10/17	-	-
		FCP BNDE VALEURS	D	1 000	1 178,87	15/04/2024	ND	ND	02/09/16	-	-
		CORIS ASSET MANAGEMENT	CORIS BOURSE	FCP CORIS ACTIONS	A	5 000	7 099,18	17/04/2024	ND	ND	11/11/2014
FCP ASSURANCES	OCT			5 000	5 725,79	17/04/2024	ND	ND	22/11/2019	-	-
FCP CORIS PERFORMANCE	D			5 000	7 456,15	17/04/2024	ND	ND	11/11/2014	-	-
NSIA AM	UBA CI	NSIA FONDS DIVERSIFIE	D	5 000	5 825,21	17/04/2024	5 827,62	18/04/2024	03/12/2018	16,55%	0,04%
		AURORE OPPORTUNITES	A	5 000	6 183,18	17/04/2024	6 181,94	18/04/2024	08/03/2019	23,64%	-0,02%
		AURORE SECURITE	OMLT	5 000	5 790,19	17/04/2024	5 791,78	18/04/2024	03/09/2021	15,84%	0,03%
OAM S.A	SGI TOGO	NSIA ASSURANCES OPTIMUM	D	1 000 000	1 035 514,50	17/04/2024	1 036 402,73	18/04/2024	30/09/2021	3,64%	0,09%
		FCP-1 OPTI PLACEMENT	A	5 000	16 122,60	17/04/2024	16 120,39	18/04/2024	01/02/2002	222,41%	-0,01%
		FCP-2 OPTI REVENUE	OMLT	5 000	8 706,74	17/04/2024	8 700,79	18/04/2024	01/02/2002	74,02%	-0,07%
SOGESPAR	SOGEBOURSE	FCP-3 OPTI CAPITAL	D	5 000	19 834,17	17/04/2024	19 786,74	18/04/2024	24/01/2003	295,73%	-0,24%
		FCP SOGEEVENIR	D	500	1 670,00	11/03/2024	ND	ND	01/10/2002	-	-
		FCP SOGEDEFI	D	4 888	3 885,00	11/03/2024	ND	ND	23/12/2014	-	-
		FCP SOGEDYNAMIQUE	A	4 888	3 883,00	11/03/2024	ND	ND	23/12/2014	-	-
		FCP SOGELIQUID	M	10 000 000	10 862 617,00	11/03/2024	ND	ND	16/06/2020	-	-
		FCP SOGEPRIVILLEGE	D	4 888	4 094,00	11/03/2024	ND	ND	23/12/2014	-	-
		FCP SOGESECURITE	OMLT	4 888	5 124,00	11/03/2024	ND	ND	23/12/2014	-	-
		FCP SOGEVALOR	A	1 000	3 531,00	11/03/2024	ND	ND	04/06/2002	-	-
		FCP SOAGA EPARGNE ACTIVE	D	10 000	10 940,16	17/04/2024	10 967,22	18/04/2024	28/10/2016	9,67%	0,25%
		SICAV Abdou DIOUF	D	10 000 000	14 795 928,08	17/04/2024	14 810 517,38	18/04/2024	01/12/2003	48,11%	0,10%
SOAGA-SA	SGI-BOA CAPITAL SECURITIES	FCP BOAD CAPITAL RETRAITE	OMLT	10 000	13 132,92	17/04/2024	13 134,47	18/04/2024	08/07/2020	31,34%	0,01%
		FCP SOAGA EPARGNE OBLIGATIONS	OMLT	5 000	5 880,93	17/04/2024	5 881,58	18/04/2024	28/04/2021	17,63%	0,01%
		FCP SOAGA EPARGNE ACTIONS	A	5 000	8 818,23	17/04/2024	8 830,99	18/04/2024	11/03/2020	76,62%	0,14%
		FCP SOAGA EPARGNE SERENITE	OMLT	10 000	15 123,37	17/04/2024	15 126,96	18/04/2024	28/10/2016	51,27%	0,02%
		FCP BRIDGE EQUILIBRE	D	25 000 000	31 270 413,77	15/04/2024	ND	ND	27/09/2017	-	-
		FCP BRIDGE DIVERSIFIE CROISSANCE	D	5 000	6 120,50	15/04/2024	ND	ND	13/03/2018	-	-
BRIDGE ASSET MANAGEMENT	BRIDGE SECURITIES	FCP BRIDGE OBLIGATIONS	OMLT	5 000	6 270,20	15/04/2024	ND	ND	01/10/2019	-	-
		FCP ENKO CAPITAL GARANTI	D	10 000	16 244,96	17/04/2024	16 246,45	18/04/2024	21/09/2020	62,46%	0,01%
		FCP PATRIMOINE	OMLT	10 000	12 368,38	17/04/2024	12 369,97	18/04/2024	18/10/2020	23,70%	0,01%
ENKO CAPITAL WEST AFRICA	SOCIETE GENERALE COTE	FCP ENKO CAPITAL OBLIGATIONS	OMLT	10 000	11 518,93	17/04/2024	11 520,41	18/04/2024	16/03/2021	15,20%	0,01%
		FCP SAPHIR DYNAMIQUE	D	5 000	6 078,84	17/04/2024	6 110,98	18/04/2024	28/08/2017	22,22%	0,53%
		FCP SAPHIR QUIETUDE	OMLT	5 000	6 276,22	17/04/2024	6 277,25	18/04/2024	28/08/2017	25,55%	0,02%
WAFI CAPITAL S.A.	SGI AGI BENIN	SICAV WAFI CAPITAL	D	10 000	8 466,83	19/09/2022	ND	ND	05/06/2020	-	-
SGO MALI FINANCES	SGI MALI SA	FCP NYESIGUI	D	10 000	12 744,81	17/04/2024	12 757,76	18/04/2024	01/07/2018	27,58%	0,102%
HEBDOMADAIRES											
BNI GESTION	BNI FINANCES	FCP INITIATIVES SOLIDARITE	D	5 000	5 062,52	30/06/2023	5 194,30	31/07/2023	22/05/2013	3,89%	2,60%
PhoenixAfrica Asset Management	Phoenix Capital Management	FCPE SODEFOR	D	2 500	7 065,16	30/06/2023	6 959,13	31/07/2023	18/12/2009	178,37%	-1,50%
		FCP PAM ACTIONS	D	10 000	13 660,23	14/03/2024	13 867,05	21/03/2024	13/12/2017	38,67%	1,51%
		FCP PAM DIVERSIFIE EQUILIBRE	D	10 000	14 329,31	14/03/2024	14 455,47	21/03/2024	13/12/2017	44,55%	0,88%
		FCP PAM DIVERSIFIE OBLIGATIONS	D	10 000	13 170,15	14/03/2024	13 268,54	21/03/2024	13/12/2017	32,69%	0,75%
BOA ASSET MANAGEMENT	BOA CAPITAL SECURITIES	FCP Global Investors	D	25 000	31 616,42	05/04/2024	31 958,09	12/04/2024	Dec. 2012	27,83%	1,08%
		FCP Boa Obligations	OMLT	10 000	12 750,72	05/04/2024	12 766,54	12/04/2024	Mars. 2017	27,67%	0,12%
		FCP Boa Sécurité	OMLT	100 000	113 428,86	09/04/2024	113 680,40	09/04/2024	Mai. 2021	13,68%	0,22%
		FCP Boa Actions	A	10 000	13 216,78	05/04/2024	13 370,47	12/04/2024	Juil. 2017	33,70%	1,16%
NSIA AM	UBA CI	FCP Boa Rendement	OMLT	25 000 000	35 975 369,51	05/04/2024	36 019 261,46	12/04/2024	Dec. 2017	44,08%	0,12%
		EVOLUTIS	D	5 000	4 438,68	05/04/2024	4 458,35	12/04/2024	16/12/2019	-10,83%	0,62%
BAOBAB ASSET MANAGEMENT	FGI	FCP BAM TRESOR	OCT	10 000	10 244,81	11/04/2024	10 254,69	18/04/2024	21/12/2023	2,55%	0,10%
BRM ASSET MANAGEMENT	IMPAXIS	FCP "SDE"	D	1 000	2 083,36	05/09/2014	ND	ND	14/03/2011	-	-
CGF GESTION	CGF BOURSE	FCPCR SONATEL	D	1 000	7 843,89	05/04/2024	8 093,98	12/04/2024	19/02/2004	709,40%	3,19%
		FCPE FORCE PAD	D	1 000	1 927,28	04/04/2024	1 932,22	11/04/2024	16/02/2014	93,22%	0,26%
		FCPE SINI GNESIGUI	D	1 000	1 592,53	03/04/2024	1 607,77	10/04/2024	25/02/2014	60,78%	0,96%
		FCP EXPAT	D	1 000	1 124,48	04/04/2024	1 123,96	11/04/2024	20/03/2019	12,40%	-0,05%
		FCP CAPITAL RETRAITE	D	1 000	1 137,85	03/04/2024	1 139,74	10/04/2024	20/03/2019	13,97%	0,17%
		FCP RENTE PERPETUELLE	D	1 000	1 100,07	03/04/2024	1 101,84	10/04/2024	20/03/2019	10,18%	0,16%
		FCP WALO	A	1 000	1 087,42	22/03/2021	1 091,92	29/03/2021	26/03/2019	9,19%	0,41%
		FCP DJOLOF	O	1 000	1 223,23	09/04/2024	1 224,63	16/04/2024	26/03/2019	22,46%	0,11%
		FCP DIASPORA	D	1 000	1 187,78	09/04/2024	1 191,38	16/04/2024	19/03/2019	19,14%	0,30%
		FCP IFC-BOAD	O	100 000	135 107,17	08/04/2024	135 702,73	15/04/2024	01/01/2018	35,70%	0,44%
EDC Asset Management	EDC Investment Corporation	FCPE DP WORLD DAKAR	D	1 000	1 286,44	09/04/2024	1 288,85	16/04/2024	04/10/2016	28,89%	0,19%
		FCP ECOBANK UEMOA DIVERSIFIE	D	5 000	8 033,00	03/04/2024	8 065,00	09/04/2024	19/09/2007	61,30%	61,30%
		FCP ECOBANK UEMOA OBLIGATAIRE									