

BRVM COMPOSITE	219,14
Variation Jour	-0,10 %
Variation annuelle	2,33 %

BRVM 30	110,40
Variation Jour	-0,15 %
Variation annuelle	2,36 %

BRVM PRESTIGE	102,40
Variation Jour	-0,18 %
Variation annuelle	0,92 %

Evolution des indices

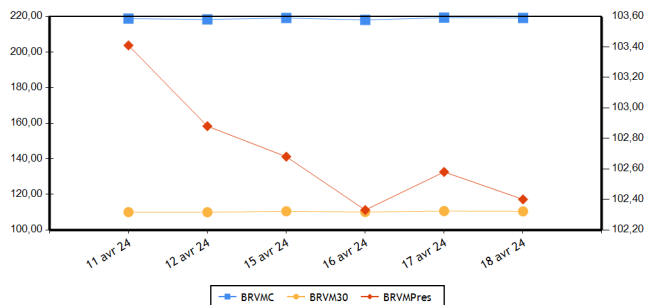

Volumes et valeurs transigés

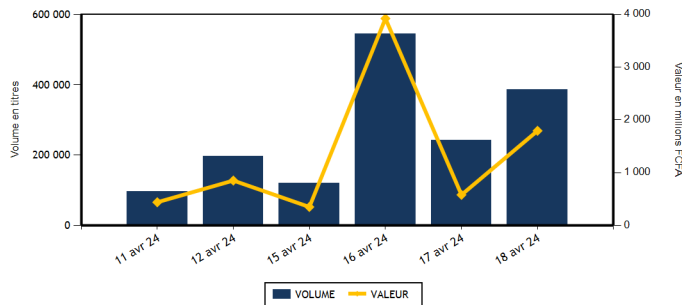

Actions	Niveau	Evol. Jour
Capitalisation boursière (FCFA)(Actions & Droits)	8 152 682 466 716	-0,10 %
Volume échangé (Actions & Droits)	184 632	-19,96 %
Valeur transigée (FCFA) (Actions & Droits)	575 689 803	15,03 %
Nombre de titres transigés	39	0,00 %
Nombre de titres en hausse	9	-35,71 %
Nombre de titres en baisse	21	162,50 %
Nombre de titres inchangés	9	-47,06 %

Obligations	Niveau	Evol. Jour
Capitalisation boursière (FCFA)	10 329 294 548 833	-0,03 %
Volume échangé	201 879	1 733,60 %
Valeur transigée (FCFA)	1 217 357 138	1 442,64 %
Nombre de titres transigés	17	21,43 %
Nombre de titres en hausse	2	100,00 %
Nombre de titres en baisse	6	100,00 %
Nombre de titres inchangés	9	-10,00 %

PLUS FORTES HAUSSES

Titres	Cours	Evol. Jour	Evol. annuelle
NSIA BANQUE COTE D'IVOIRE (NSBC)	6 000	5,73 %	0,00 %
BICI CI (BICC)	7 400	5,71 %	-1,20 %
TOTAL CI (TTLC)	1 790	4,07 %	-0,56 %
SETAO CI (STAC)	770	4,05 %	-14,44 %
FILTISAC CI (FTSC)	2 000	3,63 %	8,70 %

PLUS FORTES BAISES

Titres	Cours	Evol. Jour	Evol. annuelle
SAPH CI (SPHC)	2 010	-7,37 %	-14,47 %
SERVAIR ABIDJAN CI (ABJC)	1 205	-5,49 %	-9,40 %
VIVO ENERGY CI (SHEC)	750	-3,85 %	-5,06 %
UNIWAX CI (UNXC)	500	-2,91 %	-6,54 %
BOLLORE (SDSC)	1 600	-2,14 %	18,52 %

INDICES PAR COMPARTIMENT

Base = 100 au 02 janvier 2023	Nombre de sociétés	Valeur	Evol. Jour	Evol. annuelle	Volume	Valeur	PER moyen
BRVM-PRESTIGE	10	102,40	-0,18 %	0,92 %	34 063	219 868 890	6,93
BRVM-PRINCIPAL	36	105,38	-0,11 %	1,37 %	150 569	355 820 913	12,30

INDICES SECTORIELS

Base = 100 au 14 juin 1999	Nombre de sociétés	Valeur	Evol. Jour	Evol. annuelle	Volume	Valeur	PER moyen
BRVM - INDUSTRIE	11	102,99	0,20 %	1,94 %	35 880	64 244 875	40,15
BRVM - SERVICES PUBLICS	5	543,28	-0,61 %	2,22 %	18 757	153 425 495	8,25
BRVM - FINANCES	15	89,02	0,64 %	3,01 %	45 465	262 397 558	6,06
BRVM - TRANSPORT	2	390,63	-2,09 %	18,03 %	12 174	19 566 295	8,67
BRVM - AGRICULTURE	5	165,67	-1,65 %	2,54 %	45 183	43 171 635	8,55
BRVM - DISTRIBUTION	7	318,28	0,16 %	-3,03 %	27 167	32 879 475	11,14
BRVM - AUTRES SECTEURS	1	950,09	4,05 %	-14,44 %	6	4 470	-

Indicateurs	BRVM COMPOSITE
PER moyen du marché	9,82
Taux de rendement moyen du marché	8,26
Taux de rentabilité moyen du marché	9,50
Nombre de sociétés cotées	46
Nombre de lignes obligataires	141
Volume moyen annuel par séance	329 305,00
Valeur moyenne annuelle par séance	934 567 773,60

Indicateurs	BRVM COMPOSITE
Ratio moyen de liquidité	12,38
Ratio moyen de satisfaction	27,28
Ratio moyen de tendance	220,39
Ratio moyen de couverture	45,37
Taux de rotation moyen du marché	0,02
Prime de risque du marché	4,43
Nombre de SGI participantes	29

Définitions

Volume moyen annuel par séance = Volume annuel échangé / nombre de séances
 Valeur moyenne annuelle par séance = Valeur annuelle échangée / nombre de séances
 Ratio moyen de liquidité = Moyenne des ratios de liquidité (Titres échangés / Volume des ordres de vente)
 Ratio moyen de satisfaction = Moyenne des ratios de satisfaction (Titres échangés / Volume des ordres d'achat)
 Ratio moyen de tendance = Moyenne des ratios de tendance (Volume des ordres d'achat / Volume des ordres de vente)
 Ratio moyen de couverture = Moyenne des ratios de couverture (Volume des ordres de vente / Volume des ordres d'achat)
 Taux moyen de rotation = moyenne des taux de rotation des actions cotées (volume transigé/capital flottante)
 PER moyen du marché = moyenne des PER des actions cotées ayant un PER positif
 Taux de rendement moyen = moyenne des taux de rendement des actions cotées ayant distribué un dividende
 Taux de rentabilité moyen = moyenne des taux de rentabilité des actions cotées
 Prime de risque du marché = (1 / le PER moyen du marché) - le taux de référence actuel des emprunts d'Etat

BOURSE REGIONALE DES VALEURS MOBILIERES
 Siège Social : Abidjan - Côte d'Ivoire, 18 av. Joseph Anoma
 Adresse : 01 BP 3802 Abidjan 01
 Tel : +225 20 31 55 50 / +225 20 32 66 85
 Fax : +225 20 32 66 84
 E-mail : brvm@brvm.org Site web : www.brvm.org



MARCHE DES ACTIONS

Sect. Act. (*)	Symbole	Titre	Cours Précédent	Cours du jour		Variation jour	Séance de cotation		Cours Référence	Variation de l'année précédente	Dernier dividende payé		Rdt. Net	PER
				Ouv.	Clôt.		Volume	Valeur			Montant net	Date		
COMPARTIMENT PRESTIGE			102,40	points	↓	-0,18 %								
AGR	PALC	PALM CI	7 400	7 390	7 390	-0,14 %	731	5 122 260	7 390	9,48 %	1 213,63	19-juil.-23	16,42 %	2,74
AGR	SPHC	SAPH CI	2 170	2 165	2 010	-7,37 %	11 099	22 709 615	2 010	-14,47 %	294,30	29-sept.-23	14,64 %	8,24
DIS	TTLC	TOTAL CI	1 720	1 725	1 790	4,07 %	643	1 117 590	1 790	-0,56 %	175,53	21-sept.-23	9,81 %	9,18
DIS	TTLS	TOTAL SN	2 400	2 400	2 395	-0,21 %	5 375	12 905 125	2 395	-4,20 %	241,01	13-juil.-23	10,06 %	9,21
FIN	ORGT	ORAGROUP TOGO	2 195	NC	NC	0,00 %			2 195	-16,86 %	59,52	17-juil.-20	2,71 %	7,94
FIN	SGBC	SOCIETE GENERALE COTE D'IVOIRE	18 000	18 025	18 000	0,00 %	1 748	31 595 895	18 000	12,15 %	1 112,43	31-mai-23	6,18 %	5,76
IND	NTLC	NESTLE CI	6 895	6 700	6 890	-0,07 %	1 591	10 661 410	6 890	-6,70 %	728,10	8-août-23	10,57 %	9,15
IND	SMBC	SMB CI	11 105	11 100	11 100	-0,05 %	672	7 458 900	11 100	5,41 %	720,00	31-août-23	6,49 %	9,18
SPU	ONTBF	ONATEL BF	2 300	2 300	2 260	-1,74 %	6 046	13 822 595	2 260	-0,88 %	287,88	26-juin-23	12,74 %	7,63
SPU	SNTS	SONATEL SN	19 000	19 000	19 000	0,00 %	6 158	114 475 500	19 000	5,67 %	1 500,00	30-mai-23	7,89 %	5,73
TOTAL							34 063	219 868 890						

COMPARTIMENT PRINCIPAL			105,38	points	↓	-0,11 %								
AGR	SCRC	SUCRIVOIRE	460	460	460	0,00 %	33 223	14 885 060	460	-3,16 %	40,50	20-août-21	8,80 %	
AGR	SICC	SICOR CI	3 650	NC	NC	0,00 %			3 650	20,66 %	1 919,00	25-sept.-00		18,37
AGR	SOGC	SOGB CI	3 500	3 490	3 500	0,00 %	130	454 700	3 500	7,03 %	558,00	17-juil.-23	15,94 %	4,83
AUT	STAC	SETAO CI	740	740	770	4,05 %	6	4 470	770	-14,44 %	66,15	18-juil.-22	8,59 %	
DIS	ABJC	SERVAIR ABIDJAN CI	1 275	1 275	1 205	-5,49 %	1 877	2 363 685	1 205	-9,40 %	92,00	31-août-23	7,63 %	10,36
DIS	BNBC	BERNABE CI	1 300	1 300	1 300	0,00 %	25	32 500	1 300	30,00 %	150,00	24-juil.-23	11,54 %	4,76
DIS	CFAC	CFAO MOTORS CI	785	785	780	-0,64 %	7 577	5 553 530	780	-7,14 %	27,45	15-sept.-23	3,52 %	25,57
DIS	PRSC	TRACTAFRIC MOTORS CI	2 250	2 100	2 250	0,00 %	1 596	3 350 060	2 250	18,42 %	224,10	13-sept.-23	9,96 %	6,32
DIS	SHEC	VIVO ENERGY CI	780	780	750	-3,85 %	10 074	7 556 985	750	-5,06 %	53,00	28-déc.-23	7,07 %	12,59
FIN	BICC	BICI CI	7 000	7 400	7 400	5,71 %	808	5 979 200	7 400	-1,20 %	401,40	31-juil.-23	5,42 %	9,95
FIN	BOAB	BANK OF AFRICA BN	7 250	7 200	7 240	-0,14 %	1 333	9 561 295	7 240	13,84 %	627,00	25-mai-23	8,66 %	6,82
FIN	BOABF	BANK OF AFRICA BF	7 110	7 150	7 290	2,53 %	1 005	7 156 910	7 290	4,44 %	577,00	5-mai-23	7,91 %	5,52
FIN	BOAC	BANK OF AFRICA CI	7 200	7 200	7 200	0,00 %	18 050	130 025 580	7 200	4,42 %	540,00	28-avr.-23	7,50 %	5,52
FIN	BOAM	BANK OF AFRICA ML	1 615	1 615	1 600	-0,93 %	896	1 440 090	1 600	8,47 %	271,00	15-mai-19		5,07
FIN	BOAN	BANK OF AFRICA NG	6 060	6 060	6 055	-0,08 %	1 476	8 873 645	6 055	12,34 %	613,80	25-mai-23	10,14 %	7,81
FIN	BOAS	BANK OF AFRICA SENEGAL	3 500	3 600	3 575	2,14 %	633	2 240 805	3 575	11,72 %	187,50	1-juin-23	5,24 %	5,04
FIN	CBIBF	CORIS BANK INTERNATIONAL	9 295	9 280	9 270	-0,27 %	1 582	14 408 055	9 270	-0,32 %	525,00	6-juil.-23	5,66 %	5,25
FIN	ECOC	ECOBANK COTE D'IVOIRE	6 895	6 900	6 895	0,00 %	2 122	14 626 325	6 895	1,40 %	549,00	30-mai-23	7,96 %	7,90
FIN	ETIT	ECOBANK TRANS. INCORP. TG	18	17	18	0,00 %	9 556	165 593	18	-5,26 %	0,60	8-juin-23	3,36 %	1,42
FIN	NSBC	NSIA BANQUE COTE D'IVOIRE	5 675	5 850	6 000	5,73 %	2 822	16 523 620	6 000	0,00 %	363,60	7-juil.-23	6,06 %	4,26
FIN	SAFC	SAFCA CI	1 200	1 195	1 195	-0,42 %	10	11 950	1 195	-7,72 %	23,04	29-juil.-11		
FIN	SIBC	SOCIETE IVOIRIENNE DE BANQUE	5 785	5 785	5 780	-0,09 %	3 424	19 788 595	5 780	8,04 %	495,00	11-août-23	8,56 %	6,64
IND	CABC	SICABLE CI	1 090	1 090	1 080	-0,92 %	124	134 120	1 080	-2,70 %	69,00	2-août-23	6,39 %	4,47
IND	FTSC	FILTISAC CI	1 930	1 930	2 000	3,63 %	19 413	36 851 765	2 000	8,70 %	235,00	30-juil.-21	11,75 %	183,78
IND	NEIC	NEI-CEDA CI	655	650	650	-0,76 %	1	650	650	-10,34 %	35,25	22-sept.-23	5,42 %	6,84
IND	SEMC	CROWN SIEM CI	700	SP	SP	0,00 %			700	0,00 %	14,40	28-déc.-21	2,06 %	7,40
IND	SIVC	AIR LIQUIDE CI	800	NC	NC	0,00 %			800	-3,61 %	63,00	29-sept.-17		17,35
IND	SLBC	SOLIBRA CI	83 250	SP	SP	0,00 %			83 250	-4,31 %	4 050,00	12-août-22	4,86 %	112,57

IND	STBC	SITAB CI	6 750	6 750	6 800	0,74 %	310	2 093 550	6 800	14,38 %	551,00	27-juil.-23	8,10 %	10,61
IND	UNLC	UNILEVER CI	6 000	NC	NC	0,00 %			6 000	20,00 %	1 233,00	9-juil.-12		
IND	UNXC	UNIWAX CI	515	515	500	-2,91 %	13 769	7 044 480	500	-6,54 %	60,75	29-juil.-22	12,15 %	
SPU	CIEC	CIE CI	1 535	1 535	1 585	3,26 %	4 613	7 088 365	1 585	-6,76 %	157,50	31-juil.-23	9,94 %	9,04
SPU	ORAC	ORANGE COTE D'IVOIRE	11 000	11 000	10 845	-1,41 %	1 465	15 970 020	10 845	-0,50 %	752,76	15-juin-23	6,94 %	10,55
SPU	SDCC	SODE CI	4 450	4 450	4 445	-0,11 %	475	2 069 015	4 445	-6,81 %	450,00	15-sept.-23	10,12 %	8,32
TRP	SDSC	BOLLORE	1 635	1 635	1 600	-2,14 %	12 174	19 566 295	1 600	18,52 %	92,00	20-nov.-23	5,75 %	8,67
TRP	SVOC	MOVIS CI	2 395	SP	SP	0,00 %			2 395	0,00 %	270,00	5-juil.-99		
TOTAL							150 569	355 820 913						

TOTAL
TOTAL - Marché des actions

184 632 575 689 803

Secteurs d'activités (*) : AGR = Agriculture, AUT = Autres Secteurs, DIS = Distribution, FIN = Finances, IND = Industrie, TRP = Transport, SPU = Services Publics

MARCHE DES DROITS

Symbole	Titre	Cours Précédent	Cours du jour		Variation jour	Séance de cotation		Cours Référence	Variation depuis l'origine	Parité	Periode de négociation	
			Ouv.	Clôt.		Volume	Valeur				Début	fin

TOTAL
TOTAL - Marché des droits
Légende:

(d) Ex-dividende (V) Variation par rapport au cours de référence

Cours du jour: Ouv.: Ouverture Clôt.: Clôture Moy.: Moyen

Mentions : NC: Non Coté Ex-c: Ex-coupon Ex-d: Ex-droit SP: Suspendu Val-T: Valeur Théorique

PER = Cours / BNPA selon les données disponibles Rdt. Net: Rendement net (DNPA / Cours)

Comp.: 1 - Premier Compartiment 2 - Second Compartiment 3 - Compartiment de croissance

Ratio de liquidité = Titres échangés / Volume des ordres de vente

: Progression de l'indice sectoriel : Stabilité de l'indice sectoriel : Recul de l'indice sectoriel

MARCHE DES OBLIGATIONS

Symbole	Titre	Valeur nominale	Cours Précédent	Cours du jour	Cours Référence	Séance de cotation		Coupon couru	Coupon d'intérêt		Type Amort	
						Volume	Valeur		Période	Montant net	Eché.	
OBLIGATIONS D'ETAT												
EOM.O10	ETAT DU MALI 6,20 % 2022-2029	10 000	9 200	NC	9 200			221,91	A	620,00	9-déc.-24	ACD
EOM.O11	ETAT DU MALI 6,40 % 2023-2030	10 000	10 000	NC	10 000			19,29	A	640,00	7-avr.-25	ACD
EOM.O12	ETAT DU MALI 6,50 % 2023-2030	10 000	10 000	9 900	9 900	6	59 400	470,63	A	650,00	28-juil.-24	ACD
EOM.O2	Etat du Mali 6.50% 2017-2024	2 000	2 000	SP	2 000			129,29	A	130,00	20-avr.-24	AC
EOM.O3	ETAT DU MALI 6,50 % 2018-2025	4 000	4 000	4 000	4 000	80	320 000	138,48	A	260,00	7-oct.-24	AC
EOM.O4	ETAT DU MALI 6,50% 2019-2027	8 000	8 000	NC	8 000			399,23	A	520,00	12-juil.-24	AC
EOM.O5	ETAT DU MALI 6,50% 2020-2028	8 000	8 000	NC	8 000			31,34	A	520,00	27-mars-25	ACD
EOM.O6	ETAT DU MALI 6,50% 2020-2027	8 000	8 000	NC	8 000			197,83	A	520,00	2-déc.-24	AC
EOM.O7	ETAT DU MALI 6.50% 2021-2031	8 750	8 750	NC	8 750			3,12	A	568,75	16-avr.-25	AC
EOM.O8	ETAT DU MALI 6,20 % 2022-2032	10 000	10 000	10 000	10 000	107	1 070 000	379,45	A	620,00	7-sept.-24	ACD
EOM.O9	ETAT DU MALI 6,30% 2022-2032	10 000	10 000	NC	10 000			225,49	A	630,00	9-déc.-24	ACD
EOS.O10	ETAT DU SENEGAL 6,15 % 2023-2030	10 000	10 000	NC	10 000			33,42	S	307,50	29-sept.-24	ACD
EOS.O11	ETAT DU SENEGAL 6,35 % 2023-2033	10 000	10 000	10 000	10 000	5	50 000	34,51	S	317,50	29-sept.-24	ACD
EOS.O12	ETAT DU SENEGAL 6,15 % 2023-2028	10 000	10 000	NC	10 000			108,13	S	307,50	14-août-24	ACD
EOS.O13	ETAT DU SENEGAL 6,30 % 2023-2030	10 000	10 000	NC	10 000			110,77	S	315,00	14-août-24	ACD
EOS.O14	ETAT DU SENEGAL 6,50 % 2023-2033	10 000	10 000	10 000	10 000	2	20 000	114,29	S	325,00	14-août-24	ACD
EOS.O7	ETAT SENEGAL 6.30% 2015-2025	10 000	9 999	NC	9 999			250,27	S	314,14	25-mai-24	ACD
EOS.O8	ETAT DU SENEGAL 5,95% 2022-2034	10 000	10 000	NC	10 000			180,45	A	595,00	29-déc.-24	ACD
EOS.O9	ETAT DU SENEGAL 6,00 % 2023-20	10 000	9 800	NC	9 800			32,61	S	300,00	29-sept.-24	ACD
TPBF.O10	TPBF 6,50% 2020 - 2028	6 667	6 667	NC	6 666.68			34,15	S	216,67	20-sept.-24	ACD
TPBF.O11	TPBF 6,50 % 2020-2028	7 501	7 501	NC	7 501			133,95	S	243,78	9-juil.-24	ACD
TPBF.O12	TPBF 6.50% 2021-2031	10 000	10 000	NC	10 000			42,39	S	325,00	25-sept.-24	ACD
TPBF.O13	TPBF 6,50 % 2021 - 2031	10 000	10 000	10 000	10 000	507	5 070 000	183,93	S	325,00	6-juil.-24	ACD
TPBF.O14	TPBF 6,30% 2022-2034	10 000	10 000	9 900	9 900	2	19 800	82,17	S	315,00	1-sept.-24	ACD
TPBF.O15	ETAT DU BURKINA 6,30 % 2022-2	10 000	10 000	9 900	9 900	2	19 800	268,27	S	315,00	15-mai-24	ACD
TPBF.O16	ETAT DU BURKINA 6% 2023-2028	10 000	10 000	NC	10 000			163,19	S	300,00	10-juil.-24	ACD
TPBF.O17	TPBF 6,30 % 2023-2030	10 000	10 000	NC	10 000			20,66	S	630,00	12-oct.-24	ACD
TPBF.O18	TPBF 6,50% 2023-2033	10 000	10 000	10 000	10 000	40	400 000	21,31	S	650,00	12-oct.-24	ACD
TPBF.O4	TPBF 6.50% 2017-2027	10 000	10 000	NC	10 000			138,52	S	323,22	31-juil.-24	ACD
TPBF.O5	TPBF 6,50% 2017-2024	10 000	10 000	NC	10 000			197,13	S	325,00	29-juin-24	ACD
TPBF.O6	TPBF 6.50% 2018-2025	10 000	10 000	NC	10 000			239,75	S	325,00	5-juin-24	ACD
TPBF.O7	TPBF 6,50% 2018- 2025	10 000	9 900	9 895	9 895	195	1 929 525	276,79	S	325,00	15-mai-24	AC
TPBF.O8	TPBF 6,50% 2019-2027	10 000	10 000	NC	10 000			291,25	S	323,22	6-mai-24	ACD
TPBF.O9	TPBF 6,50% 2019 - 2027	10 000	10 600	NC	10 600			17,76	S	325,00	8-oct.-24	ACD
TPBJ.O3	TPBJ 6,50% 2020-2028	10 000	10 020	NC	10 020			420,90	A	650,00	25-août-24	AC
TPBJ.O4	TPBJ 5,50 % 2022-2037	10 000	10 000	NC	10 000			72,33	A	550,00	1-mars-25	AC
TPBJ.O5	TPBJ 5,85 % 2022-2042	10 000	9 999	NC	9 999			76,93	A	585,00	1-mars-25	ACD
TPBJ.O6	TPBJ 5,75% 2022-2037	10 000	10 000	NC	10 000			416,33	A	575,00	28-juil.-24	ACD
TPBJ.O7	TPBJ 5,70% 2023-2030	10 000	10 001	NC	10 001			56,22	A	570,00	13-mars-25	AC
TPBJ.O8	TPBJ 6,20% 2023-2038	10 000	10 000	NC	10 000			61,15	A	620,00	13-mars-25	AC
TPCI.O17	TPCI 3% 2014-2024	10 000	10 000	NC	10 000			99,18	S	150,00	19-juin-24	ACD
TPCI.O19	TPCI 5.99% 2015-2025	10 000	9 880	NC	9 880			556,45	A	599,00	14-mai-24	ACD
TPCI.O21	TPCI 6% 2016-2028	10 000	10 000	NC	10 000			16,44	A	600,00	8-avr.-25	ACD
TPCI.O22	TPCI 5.90% 2016 - 2026	10 000	10 000	NC	10 000			496,50	A	590,00	15-juin-24	ACD
TPCI.O23	TPCI 5.90% 2016-2026	10 000	10 000	NC	10 000			246,64	A	590,00	17-nov.-24	ACD
TPCI.O24	TPCI 6.25% 2017-2029	10 000	10 001	NC	10 001			32,27	S	312,50	30-sept.-24	ACD
TPCI.O25	TPCI 5,95% 2017-2024 A	10 000	10 000	NC	10 000			287,75	S	297,50	24-avr.-24	ACD
TPCI.O26	TPCI 5,95% 2017-2024 B	10 000	10 000	NC	10 000			261,54	S	297,50	10-mai-24	ACD
TPCI.O27	TPCI 6% 2017-2025	10 000	10 250	NC	10 250			181,97	S	300,00	29-juin-24	ACD
TPCI.O28	TPCI 6% 2018 - 2026	10 000	9 000	NC	9 000			426,23	A	600,00	2-août-24	ACD
TPCI.O29	TPCI 6% 2018-2026	10 000	9 700	NC	9 700			596,72	A	600,00	19-avr.-24	ACD
TPCI.O30	TPCI 5,95% 2018-2025	4 000	4 000	NC	4 000			82,58	S	119,00	13-juin-24	ACD
TPCI.O31	TPCI 5,75% 2019 - 2026	10 000	10 230	NC	10 230			476,02	A	575,00	20-juin-24	ACD
TPCI.O32	TPCI 2,23% 2019-2026	10 000		NC				184,61	A	223,00	20-juin-24	ACD
TPCI.O33	TPCI 5.75% 2019-2026	4 000	4 160	NC	4 160			18,27	A	230,00	20-mars-25	ACD
TPCI.O34	TPCI 6% 2019-2029	6 250	6 250	NC	6 250			29,79	A	375,00	20-mars-25	ACD
TPCI.O35	TPCI 5,75% 2019 -2026	10 000	10 250	NC	10 250			443,03	A	575,00	11-juil.-24	ACD
TPCI.O36	TPCI 5,75% 2019- 2026	10 000	10 000	NC	10 000			378,62	A	575,00	21-août-24	ACD

TPCI.037	TPCI 5,80% 2019-2026	6 000	6 000	NC	6 000			129,31	A	348,00	4-déc.-24	ACD
TPCI.038	TPCI 5,75% 2019-2026	6 000	6 030	6 000	6 000	38	228 000	128,20	A	345,00	4-déc.-24	ACD
TPCI.039	TPCI 5,75% 2019 - 2026	6 000	6 420	NC	6 420			173,44	A	345,00	17-oct.-24	ACD
TPCI.040	TPCI 5,75% 2019-2026	6 000	5 880	6 000	6 000	200 000	1 200 000 000	93,32	A	345,00	10-janv.-25	ACD
TPCI.041	TPCI 5,80% 2020-2027	10 000	10 000	NC	10 000			79,23	A	580,00	28-févr.-25	ACD
TPCI.042	TPCI 5,90% 2020-2030	10 000	10 000	NC	10 000			79,21	A	590,00	28-févr.-25	ACD
TPCI.043	TPCI 5,90% 2020 - 2030	10 000	10 000	NC	10 000			581,94	A	590,00	23-avr.-24	ACD
TPCI.044	TPCI 5,80% 2020 - 2027	10 000	9 900	NC	9 900			572,08	A	580,00	23-avr.-24	ACD
TPCI.045	TPCI 5,80% 2020 -2027	8 000	8 000	NC	8 000			389,20	A	464,00	16-juin-24	ACD
TPCI.046	TPCI 5,90% 2020 - 2030	8 750	8 925	NC	8 925			433,03	A	516,25	16-juin-24	ACD
TPCI.047	TPCI 5,80% 2020 - 2027	8 000	8 200	NC	8 200			389,20	A	464,00	16-juin-24	ACD
TPCI.048	TPCI 5,80% 2020- 2027	8 000	7 920	NC	7 920			334,69	A	464,00	29-juil.-24	ACD
TPCI.049	TPCI 5,90% 2020- 2030	8 750	8 824	NC	8 824.38			372,38	A	516,25	29-juil.-24	ACD
TPCI.050	TPCI 5,90% 2020-2030	8 750	8 138	NC	8 137.50			330,06	A	516,25	28-août-24	ACD
TPCI.051	TPCI 5,80 % 2020-2027	8 000	8 000	NC	8 000			252,28	A	464,00	2-oct.-24	ACD
TPCI.052	TPCI 5,90 % 2020 -2030	8 750	9 013	NC	9 012.50			280,69	A	516,25	2-oct.-24	ACD
TPCI.053	TPCI 5,80% 2020-2027	8 000	8 480	NC	8 480			219,32	A	464,00	28-oct.-24	ACD
TPCI.054	TPCI 5,90% 2020-2030	8 750	8 750	NC	8 750			244,02	A	516,25	28-oct.-24	ACD
TPCI.055	TPCI 5,80% 2020 -2027	8 000	8 400	NC	8 400			147,06	A	464,00	24-déc.-24	ACD
TPCI.056	TPCI 5,90% 2020- 2030	8 750	9 450	NC	9 450			163,62	A	516,25	24-déc.-24	ACD
TPCI.057	TPCI 5,80% 2020-2027	8 000	7 680	NC	7 680			190,16	A	464,00	20-nov.-24	ACD
TPCI.058	TPCI 5,80% 2021-2028	8 000	8 000	NC	8 000			50,85	A	464,00	9-mars-25	ACD
TPCI.059	TPCI 5,90% 2021-2031	8 750	9 056	NC	9 056.25			56,58	A	516,25	9-mars-25	ACD
TPCI.060	TPCI 5,80% 2021-2028	10 000	10 000	NC	10 000			540,38	A	580,00	13-mai-24	ACD
TPCI.061	TPCI 5,90% 2021-2031	10 000	10 050	NC	10 050			549,70	A	590,00	13-mai-24	ACD
TPCI.062	TPCI 5,80 % 2021 -2028	10 000	9 900	NC	9 900			464,32	A	580,00	30-juin-24	ACD
TPCI.063	TPCI 5,90% 2021 -2031	10 000	10 000	NC	10 000			472,32	A	590,00	30-juin-24	ACD
TPCI.064	TPCI 5,80 % 2021 - 2028	10 000	10 000	NC	10 000			389,84	A	580,00	16-août-24	ACD
TPCI.065	TPCI 5,90 % 2021-2031	10 000	10 700	NC	10 700			324,02	A	590,00	30-sept.-24	ACD
TPCI.066	TPCI 5,90% 2021-2031	10 000	9 950	NC	9 950			265,98	A	590,00	5-nov.-24	ACD
TPCI.067	TPCI 5,90 % 2021-2036	10 000	10 200	NC	10 200			199,89	A	590,00	16-déc.-24	ACD
TPCI.068	TPCI 5,90 % 2022-2037	10 000	10 000	10 000	10 000	475	4 750 000	124,13	A	590,00	1-févr.-25	ACD
TPCI.069	TPCI 5,75 % 2022-2037	10 000	10 000	NC	10 000			42,53	A	575,00	22-mars-25	ACD
TPCI.070	TPCI 5,75 % 2022-2037	10 000	10 300	NC	10 300			557,72	A	575,00	29-avr.-24	ACD
TPCI.071	TPCI 5,65% 2022-2032	10 000	10 150	NC	10 150			475,46	A	565,00	15-juin-24	ACD
TPCI.072	TPCI 5,65% 2022-2029	10 000	10 000	NC	10 000			407,54	A	565,00	29-juil.-24	ACD
TPCI.073	TPCI 5,75% 2022-2032	10 000	10 000	NC	10 000			414,75	A	575,00	29-juil.-24	ACD
TPCI.074	TPCI 5,85% 2022-2042	10 000	10 000	NC	10 000			407,54	A	565,00	29-juil.-24	ACD
TPCI.075	TPCI 5,65% 2022-2029	10 000	10 700	NC	10 700			299,48	A	565,00	7-oct.-24	ACD
TPCI.076	TPCI 5,75% 2022-2032	10 000	10 000	NC	10 000			304,78	A	575,00	7-oct.-24	ACD
TPCI.077	TPCI (TAUX DE BASE + SPREAD) % 2022-2029	10 000	10 000	NC	10 000			140,51	T	188,75	11-mai-24	ACD
TPCI.078	TPCI 5,65% 2022-2029	10 000	10 000	NC	10 000			196,05	A	565,00	13-déc.-24	ACD
TPCI.079	TPCI 5,75% 2023-2030	10 000	10 000	NC	10 000			78,55	A	575,00	28-févr.-25	ACD
TPCI.080	TPCI 6% 2023-2030	10 000	10 000	NC	10 000			552,46	A	600,00	17-mai-24	ACD
TPCI.081	TPCI 5,90% 2023-2028	10 000	10 000	NC	10 000			422,35	A	590,00	31-juil.-24	ACD
TPCI.082	TPCI 6,00% 2023-2030	10 000	10 000	NC	10 000			429,51	A	600,00	31-juil.-24	ACD
TPCI.083	TPCI 5,90 % 2023-2028	10 000	10 000	NC	10 000			304,67	A	590,00	12-oct.-24	ACD
TPCI.084	TPCI 6,00 % 2023-2030	10 000	10 000	10 000	10 000	295	2 950 000	309,84	A	600,00	12-oct.-24	ACD
TPCI.085	TPCI 5,90 % 2023 - 2028	10 000	10 000	NC	10 000			203,11	A	590,00	14-déc.-24	ACD
TPCI.086	TPCI 6,00 % 2023 - 2030	10 000	10 000	NC	10 000			206,56	A	600,00	14-déc.-24	ACD
TPNE.01	TRESOR PUBLIC DU NIGER 6,50% 2019-2026	10 000	10 000	NC	10 000			37,40	A	650,00	28-mars-25	ACD
TPNE.02	TRESOR PUBLIC DU NIGER 6,50% 2019 - 2026	10 000	10 000	NC	10 000			463,52	A	650,00	1-août-24	ACD
TPNE.03	TRESOR PUBLIC DU NIGER 6,5% 2020-2027	8 000	8 000	NC	8 000			372,24	A	520,00	31-juil.-24	ACD
TPNE.04	TRESOR PUBLIC DU NIGER 6,30% 2	10 000	10 150	NC	10 150			409,67	A	630,00	24-août-24	ACD
TPNE.05	TPNE 6,15 % 2022-2034	10 000	9 999	NC	9 999			537,70	A	615,00	3-juin-24	ACD
TPNE.06	TRESOR PUBLIC DU NIGER 6,15% 2022 - 2034	10 000	10 000	NC	10 000			211,72	A	615,00	14-déc.-24	ACD
TPNE.07	TRESOR PUBLIC DU NIGER 6,25 % 2023-2028	10 000	10 000	NC	10 000			512,30	A	625,00	23-juin-24	ACD
TPTG.02	TPTG 6% 2022-2037	10 000	10 000	NC	10 000			252,46	A	600,00	16-nov.-24	ACD
TOTAL								201 754		1 216 886 525		

OBLIGATIONS REGIONALES

ID	Description	Montant	Montant	Statut	Montant	Montant	Montant	Montant	Statut	Montant	Date	Statut
BIDC.04	BIDC-EBID 6,10% 2017-2027	5 000	5 000	NC	5 000		255,83	A		305,00	16-juin-24	ACD
BIDC.05	BIDC-EBID 6,40% 2019-2026	10 000	9 900	NC	9 900		170,55	S		320,00	12-juil.-24	ACD
BIDC.06	BIDC-EBID 6,50 % 2021-2028	9 000	9 000	NC	9 000		242,95	S		290,90	18-mai-24	ACD
BIDC.07	BIDC-EBID 5,90% 2022-2029	10 000	9 999	NC	9 999		211,17	S		295,00	9-juin-24	ACD
CRRH.010	CRRH-UEMOA 6,10% 2022-2037	10 000	10 200	NC	10 200		125,69	S		305,00	3-août-24	AC
CRRH.02	CRRH-UEMOA 6,10% 2012-2024	10 000	9 800	NC	9 800		154,18	S		305,00	17-juil.-24	AC
CRRH.04	CRRH-UEMOA 6% 2014-2024	10 000	10 000	NC	10 000		180,33	S		300,00	30-juin-24	AC
CRRH.05	CRRH-UEMOA 5,85% 2015-2025	10 000	10 000	NC	10 000		167,83	S		290,90	4-juil.-24	AC
CRRH.06	CRRH-UEMOA 5,85% 2016-2026	10 000	10 230	NC	10 230		170,36	S		292,50	3-juil.-24	ACD
CRRH.07	CRRH-UEMOA 5,95% 2017-2029	5 000	5 000	NC	5 000		125,05	S		148,75	17-mai-24	AC
CRRH.08	CRRH-UEMOA 5,95% 2018-2030	5 833	5 833	NC	5 833.33		121,40	S		173,54	21-juin-24	AC
CRRH.09	CRRH-UEMOA 6,05% 2018-2033	6 667	6 667	NC	6 667		141,07	S		201,67	21-juin-24	AC
TOTAL							0			0		

OBLIGATIONS PRIVEES

BHSN.01	DIASPORA BONDS BHS 6,25% 2019-	10 000	9 900	9 900	9 900	16	158 400	169,06	S	310,79	10-juil.-24	ACD
FBOAD.01	FCTC BOAD DOLI-P 6,10% 2023-2030	8 200	8 200	NC	8 200			39,74	S	252,16	20-sept.-24	AC
FDFINBF.01	FIDELIS FINANCE CAP25 7,00% 2023-2028	10 000	10 000	NC	10 000			542,31	S	658,00	20-mai-24	ACD
FNSBC.01	FCTC NSIA BANQUE 7 % 2020-2025	2 222	2 200	2 222	2 222.22	100	222 222	13,67	T	38,11	16-juin-24	ACD
FORBT.01	FCTC ORABANK 7 % 2021-2026	6 111	6 661	NC	6 661.11			23,92	T	104,81	28-juin-24	ACD
FTIMC.01	FCTC TEYLIM IMMO 7 % 2021-2028	7 083	7 083	NC	7 083.33			54,14	T	121,48	8-juin-24	ACD
ORGT.02	ORAGROUP SA 7,15% 2021-2028	10 000	10 700	NC	10 700			341,87	S	357,50	26-avr.-24	ACD
PADS.03	PAD 6,60% 2020-2027	8 000	8 000	NC	8 000			262,56	S	264,00	19-avr.-24	ACD
PTRC.01	PETRO IVOIRE 6,80% 2022-2029	10 000	10 150	9 999	9 999	9	89 991	227,60	S	333,20	15-juin-24	ACD
SNLC.01	SENELEC 6,50% 2018-2025	2 000	2 000	NC	2 000			7,77	S	65,00	27-sept.-24	AC
SNTS.02	SONATEL 6,50% 2020-2027	7 000	7 000	NC	7 000			108,68	S	212,68	16-juil.-24	ACD
TOTAL						125	470 613					

SUKUK ET TITRES ASSIMILES

SUKSN.S2	SUKUK SN 6% 2016-2026	10 000	10 750	NC	10 750			138,33	S	303,33	26-juil.-24	ACD
SUKTG.S1	SUKUK TG 6.5% 2016-2026	10 000	10 000	NC	10 000			125,32	S	373,91	17-août-24	ACD
TOTAL						0	0					
TOTAL - Marché des obligations						201 879	1 217 357 138					

Légende :
 (#) (*) Ex-Coupon couru (##)Cours de référence amorti / Coupon couru Ex-c (#)Ex-marge de profits
 Cours du jour: Ouv.: Ouverture Clôt.: Clôture Moy.: Moyen
 Type Amort: Type d'Amortissement IF: In Fine AC: Amortissement Constant AD: Amortissement Dégressif ACD: Amortissement Constant Différé
 Période: Périodicité de paiement des coupons A: Annuelle S: Semestrielle T: Trimestrielle
 Eché.: Échéance de paiement des intérêts
 Mentions: NC: Non Coté Ex-c: Ex-coupon ou Ex-droit SP: Suspendu

INFORMATIONS
OPERATIONS EN COURS

Emetteur	Opération
BANK OF AFRICA NG	Paiement de dividendes de 609,15 F CFA net par action, le 31/05/2024
BANK OF AFRICA BF	Paiement de dividendes de 704 F CFA net par action, le 06/05/2024
BANK OF AFRICA CI	Paiement de dividendes de 684 F CFA net par action, le 29/04/2024

AVIS

Entité	N°	Nature	Objet
--------	----	--------	-------

COMMUNIQUES

Emetteur	N°	Nature	Objet
----------	----	--------	-------

QUANTITES RESIDUELLES
MARCHE DES ACTIONS

Symbole	Titre	Quantité résiduelle à l'achat	Cours Achat / Vente			Quantité résiduelle à la vente	Cours de Référence
ABJC	SERVAIR ABIDJAN CI	11	1,205	/	1,245	61	1 205
BICC	BICI CI	644	7,400	/	7,415	105	7 400
BNBC	BERNABE CI			/	1,300	240	1 300
BOAB	BANK OF AFRICA BN	5	7,150	/	7,240	464	7 240
BOABF	BANK OF AFRICA BF	3	7,110	/	7,290	512	7 290
BOAC	BANK OF AFRICA CI	15	7,200	/	7,275	1 268	7 200
BOAM	BANK OF AFRICA ML	2 679	1,600	/	1,615	386	1 600
BOAN	BANK OF AFRICA NG	48	6,000	/	6,055	358	6 055
BOAS	BANK OF AFRICA SENEGAL	76	3,575	/	3,600	2 938	3 575
CABC	SICABLE CI	297	1,050	/	1,080	46	1 080
CBIBF	CORIS BANK INTERNATIONAL	32	9,100	/	9,270	9	9 270
CFAC	CFAO MOTORS CI	15	730	/	780	479	780
CIEC	CIE CI	10	1,575	/	1,590	5 370	1 585
ECOC	ECOBANK COTE D'IVOIRE	8	6,805	/	6,895	618	6 895
ETIT	ECOBANK TRANS. INCORP. TG	865 580	17	/	18	1 662 164	18
FTSC	FILTISAC CI	80	1,870	/	1,930	20	2 000
NEIC	NEI-CEDA CI	100	640	/	650	1 999	650
NSBC	NSIA BANQUE COTE D'IVOIRE	17	5,675	/	6,000	1 821	6 000
NTLC	NESTLE CI	26	6,650	/	6,890	1 340	6 890
ONTBF	ONATEL BF	800	2,260	/	2,280	10 151	2 260
ORAC	ORANGE COTE D'IVOIRE	8	10,845	/	11,145	25	10 845
ORGT	ORAGROUP TOGO	5	2,150	/	2,195	985	2 195
PALC	PALM CI	25	7,200	/	7,390	19	7 390
PRSC	TRACTAFRIC MOTORS CI			/	2,250	2 160	2 250
SAFC	SAFCA CI			/	1,195	3 665	1 195
SCRC	SUCRIVOIRE	42	440	/	460	730	460
SDCC	SODE CI	152	4,250	/	4,445	227	4 445
SDSC	BOLLORE	4	1,600	/	1,670	410	1 600
SEMC	CROWN SIEM CI			/			700
SGBC	SOCIETE GENERALE COTE D'IVOIRE	100	18,100	/	18,990	59	18 000
SHEC	VIVO ENERGY CI	475	750	/	775	550	750
SIBC	SOCIETE IVOIRIENNE DE BANQUE	642	5,755	/	5,780	49	5 780
SICC	SICOR CI			/	3,650	81	3 650
SIVC	AIR LIQUIDE CI			/	740	120	800
SLBC	SOLIBRA CI			/			83 250
SMBC	SMB CI	22	11,050	/	11,100	46	11 100
SNTS	SONATEL SN	5 360	18,500	/	19,000	10 688	19 000
SOGC	SOGB CI	45	3,400	/	3,495	190	3 500
SPHC	SAPH CI			/	2,010	3 113	2 010
STAC	SETAO CI	64	745	/	770	199	770
STBC	SITAB CI			/	6,800	2 065	6 800
SVOC	MOVIS CI			/			2 395
TTLC	TOTAL CI	2	1,790	/	1,795	145	1 790
TTLS	TOTAL SN	100	2,275	/	2,395	610	2 395
UNLC	UNILEVER CI			/	6,000	27	6 000
UNXC	UNIWAX CI	51	505	/	525	330	500

QUANTITES RESIDUELLES

MARCHE DES DROITS

Symbole	Titre	Quantité résiduelle à l'achat	Cours Achat / Vente	Quantité résiduelle à la vente	Cours de Référence
---------	-------	-------------------------------	---------------------	--------------------------------	--------------------

QUANTITES RESIDUELLES
MARCHE DES OBLIGATIONS

Symbole	Titre	Quantité résiduelle à l'achat	Cours Achat / Vente	Quantité résiduelle à la vente	Cours de Référence
BHSN.O1	DIASPORA BONDS BHS 6,25% 2019-		/ 9,900	72	9 900
FBOAD.O1	FCTC BOAD DOLI-P 6,10% 2023-2030		/		8 200
FDINBF.O1	FIDELIS FINANCE CAP25 7,00% 2023-2028		/		10 000
FNSBC.O1	FCTC NSIA BANQUE 7 % 2020-2025		/ 2,222.22	220	2 222
FORBT.O1	FCTC ORABANK 7 % 2021-2026		/		6 661
FTIMC.O1	FCTC TEYLIOM IMMO 7 % 2021-2028		/ 7,083.33	11 728	7 083
ORGT.O2	ORAGROUP SA 7,15% 2021-2028	1 000	9,900 / 10,000	649	10 700
PADS.O3	PAD 6,60% 2020-2027		/ 7,000	3	8 000
PTRC.O1	PETRO IVOIRE 6,80% 2022-2029		/ 10,000	4 820	9 999
SNLC.O1	SENELEC 6,50% 2018-2025		/		2 000
SNTS.O2	SONATEL 6,50% 2020-2027		/ 7,000	7 202	7 000
EOM.O10	ETAT DU MALI 6,20 % 2022-2029		/ 9,200	58	9 200
EOM.O11	ETAT DU MALI 6,40 % 2023-2030		/		10 000
EOM.O12	ETAT DU MALI 6,50 % 2023-2030		/		9 900
EOM.O3	ETAT DU MALI 6,50 % 2018-2025	30	4,000 /		4 000
EOM.O4	ETAT DU MALI 6,50% 2019-2027		/		8 000
EOM.O5	ETAT DU MALI 6,50% 2020-2028		/		8 000
TPTG.O2	TPTG 6% 2022-2037		/		10 000
TPNE.O2	TRESOR PUBLIC DU NIGER 6,50% 2019 - 2026		/ 10,000	12	10 000
TPNE.O3	TRESOR PUBLIC DU NIGER 6,5% 2020-2027		/		8 000
TPNE.O4	TRESOR PUBLIC DU NIGER 6,30% 2		/		10 150
TPNE.O5	TPNE 6,15 % 2022-2034		/ 10,000	358	9 999
TPNE.O6	TRESOR PUBLIC DU NIGER 6,15% 2022 - 2034		/		10 000
TPNE.O7	TRESOR PUBLIC DU NIGER 6,25 % 2023-2028		/		10 000
TPCI.O82	TPCI 6,00% 2023-2030		/		10 000
TPCI.O83	TPCI 5,90 % 2023-2028		/ 10,000	19 980	10 000
TPCI.O84	TPCI 6,00 % 2023-2030	60	10,000 /		10 000
TPCI.O85	TPCI 5,90 % 2023 - 2028		/		10 000
TPCI.O86	TPCI 6,00 % 2023 - 2030		/		10 000
TPNE.O1	TRESOR PUBLIC DU NIGER 6,50% 2019-2026		/		10 000
TPCI.O76	TPCI 5,75% 2022-2032		/		10 000
TPCI.O77	TPCI (TAUX DE BASE + SPREAD) % 2022-2029		/		10 000
TPCI.O78	TPCI 5,65% 2022-2029		/		10 000
TPCI.O79	TPCI 5,75% 2023-2030		/ 10,000	70	10 000
TPCI.O80	TPCI 6% 2023-2030		/ 10,000	29 960	10 000
TPCI.O81	TPCI 5,90% 2023-2028		/		10 000
TPCI.O70	TPCI 5,75 % 2022-2037		/ 10,300	5	10 300
TPCI.O71	TPCI 5,65% 2022-2032		/		10 150
TPCI.O72	TPCI 5,65% 2022-2029		/		10 000
TPCI.O73	TPCI 5,75% 2022-2032		/		10 000
TPCI.O74	TPCI 5,85% 2022-2042		/		10 000
TPCI.O75	TPCI 5,65% 2022-2029		/		10 700
TPCI.O64	TPCI 5,80 % 2021 - 2028		/		10 000
TPCI.O65	TPCI 5,90 % 2021-2031		/		10 700
TPCI.O66	TPCI 5,90% 2021-2031		/		9 950
TPCI.O67	TPCI 5,90 % 2021-2036		/ 10,200	5	10 200
TPCI.O68	TPCI 5,90 % 2022-2037	2	10,000 /		10 000
TPCI.O69	TPCI 5,75 % 2022-2037		/		10 000
TPCI.O58	TPCI 5,80% 2021-2028		/		8 000
TPCI.O59	TPCI 5,90% 2021-2031		/		9 056

TPCI.O60	TPCI 5,80% 2021-2028	/				10 000
TPCI.O61	TPCI 5,90% 2021-2031	/				10 050
TPCI.O62	TPCI 5,80 % 2021 -2028	/				9 900
TPCI.O63	TPCI 5,90% 2021 -2031	/				10 000
TPCI.O52	TPCI 5,90 % 2020 -2030	/				9 013
TPCI.O53	TPCI 5,80% 2020-2027	/				8 480
TPCI.O54	TPCI 5,90% 2020-2030	/				8 750
TPCI.O55	TPCI 5,80% 2020 -2027	/				8 400
TPCI.O56	TPCI 5,90% 2020- 2030	/				9 450
TPCI.O57	TPCI 5,80% 2020-2027	/				7 680
TPCI.O46	TPCI 5,90% 2020 - 2030	/				8 925
TPCI.O47	TPCI 5,80% 2020 - 2027	/				8 200
TPCI.O48	TPCI 5,80% 2020- 2027	/				7 920
TPCI.O49	TPCI 5,90% 2020- 2030	/				8 824
TPCI.O50	TPCI 5,90% 2020-2030	/				8 138
TPCI.O51	TPCI 5,80 % 2020-2027	/				8 000
TPCI.O40	TPCI 5,75% 2019-2026	/				6 000
TPCI.O41	TPCI 5,80% 2020-2027	/				10 000
TPCI.O42	TPCI 5,90% 2020-2030	/				10 000
TPCI.O43	TPCI 5,90% 2020 - 2030	/				10 000
TPCI.O44	TPCI 5,80% 2020 - 2027	/	9,950	17		9 900
TPCI.O45	TPCI 5,80% 2020 -2027	/				8 000
TPCI.O34	TPCI 6% 2019-2029	/				6 250
TPCI.O35	TPCI 5,75% 2019 -2026	/				10 250
TPCI.O36	TPCI 5,75% 2019- 2026	/				10 000
TPCI.O37	TPCI 5,80% 2019-2026	/	6,000	66		6 000
TPCI.O38	TPCI 5,75% 2019-2026	/				6 000
TPCI.O39	TPCI 5,75% 2019 - 2026	/				6 420
TPCI.O28	TPCI 6% 2018 - 2026	/				9 000
TPCI.O29	TPCI 6% 2018-2026	/				9 700
TPCI.O30	TPCI 5,95% 2018-2025	/				4 000
TPCI.O31	TPCI 5,75% 2019 - 2026	/				10 230
TPCI.O32	TPCI 2,23% 2019-2026	/				10 000
TPCI.O33	TPCI 5.75% 2019-2026	/				4 160
TPCI.O22	TPCI 5.90% 2016 - 2026	/				10 000
TPCI.O23	TPCI 5.90% 2016-2026	/	10,000	26		10 000
TPCI.O24	TPCI 6.25% 2017-2029	/				10 001
TPCI.O25	TPCI 5,95% 2017-2024 A	/				10 000
TPCI.O26	TPCI 5,95% 2017-2024 B	/				10 000
TPCI.O27	TPCI 6% 2017-2025	/				10 250
TPBJ.O6	TPBJ 5,75% 2022-2037	/				10 000
TPBJ.O7	TPBJ 5,70% 2023-2030	/				10 001
TPBJ.O8	TPBJ 6,20% 2023-2038	/				10 000
TPCI.O17	TPCI 3% 2014-2024	/				10 000
TPCI.O19	TPCI 5.99% 2015-2025	/	10,000	20		9 880
TPCI.O21	TPCI 6% 2016-2028	/				10 000
TPBF.O7	TPBF 6,50% 2018- 2025	/	9,895	5		9 895
TPBF.O8	TPBF 6,50% 2019-2027	/				10 000
TPBF.O9	TPBF 6,50% 2019 - 2027	/				10 600
TPBJ.O3	TPBJ 6,50% 2020-2028	/				10 020
TPBJ.O4	TPBJ 5,50 % 2022-2037	/				10 000
TPBJ.O5	TPBJ 5,85 % 2022-2042	/	10,000	5 028		9 999
TPBF.O16	ETAT DU BURKINA 6% 2023-2028	/	10,000	5		10 000
TPBF.O17	TPBF 6,30 % 2023-2030	/				10 000
TPBF.O18	TPBF 6,50% 2023-2033	/	10,000	60		10 000

TPBF.O4	TPBF 6.50% 2017-2027			/			10 000
TPBF.O5	TPBF 6,50% 2017-2024			/			10 000
TPBF.O6	TPBF 6.50% 2018-2025			/	10,000	4	10 000
TPBF.O10	TPBF 6,50% 2020 - 2028			/			6 667
TPBF.O11	TPBF 6,50 % 2020-2028			/			7 501
TPBF.O12	TPBF 6.50% 2021-2031			/	10,000	150	10 000
TPBF.O13	TPBF 6,50 % 2021 - 2031	3	10,000	/			10 000
TPBF.O14	TPBF 6,30% 2022-2034	3	9,900	/	9,999	50	9 900
TPBF.O15	ETAT DU BURKINA 6,30 % 2022-2			/	10,000	10 031	9 900
EOS.O12	ETAT DU SENEGAL 6,15 % 2023-2028			/			10 000
EOS.O13	ETAT DU SENEGAL 6,30 % 2023-2030			/			10 000
EOS.O14	ETAT DU SENEGAL 6,50 % 2023-2033			/			10 000
EOS.O7	ETAT SENEGAL 6.30% 2015-2025			/	10,000	3	9 999
EOS.O8	ETAT DU SENEGAL 5,95% 2022-2034			/			10 000
EOS.O9	ETAT DU SENEGAL 6,00 % 2023-20			/			9 800
EOM.O6	ETAT DU MALI 6,50% 2020-2027			/	8,000	33	8 000
EOM.O7	ETAT DU MALI 6.50% 2021-2031			/	8,750	640	8 750
EOM.O8	ETAT DU MALI 6,20 % 2022-2032			/			10 000
EOM.O9	ETAT DU MALI 6,30% 2022-2032			/	10,000	113	10 000
EOS.O10	ETAT DU SENEGAL 6,15 % 2023-2030			/			10 000
EOS.O11	ETAT DU SENEGAL 6,35 % 2023-2033			/			10 000
BIDC.O4	BIDC-EBID 6.10% 2017-2027	221	5,000	/			5 000
BIDC.O5	BIDC-EBID 6,40% 2019-2026			/			9 900
BIDC.O6	BIDC-EBID 6,50 % 2021-2028	13	9,000	/			9 000
BIDC.O7	BIDC-EBID 5,90% 2022-2029			/	10,000	10 030	9 999
CRRH.O10	CRRH-UEMOA 6,10% 2022-2037			/	10,000	69	10 200
CRRH.O2	CRRH-UEMOA 6.10% 2012-2024			/			9 800
CRRH.O4	CRRH-UEMOA 6% 2014-2024			/			10 000
CRRH.O5	CRRH-UEMOA 5.85% 2015-2025			/			10 000
CRRH.O6	CRRH-UEMOA 5.85% 2016-2026			/			10 230
CRRH.O7	CRRH-UEMOA 5.95% 2017-2029			/			5 000
CRRH.O8	CRRH-UEMOA 5.95% 2018-2030			/			5 833
CRRH.O9	CRRH-UEMOA 6.05% 2018-2033			/			6 667

SUKUK ET TITRES ASSIMILES

Symbole	Titre	Quantité résiduelle à l'achat	Cours Achat / Vente	Quantité résiduelle à la vente	Cours de Référence
SUKSN.S2	SUKUK SN 6% 2016-2026		/		10 750
SUKTG.S1	SUKUK TG 6.5% 2016-2026		/		10 000

CALENDRIER DES ASSEMBLEES GENERALES

ANNEE : 2024

Société	Nature	Date	Heure	Lieu
ECOBANK CI	Ordinaire	25/04/2024	10:00:00	Hôtel Radisson Blu, sis à Abidjan Port-Bouët, route de l'Aéroport International Félix Houphouët Boigny
SONATEL	Ordinaire	25/04/2024	10:00:00	PAR VISIOCONFERENCE dans ses locaux situés au Technopole à Dakar
SGB CI	Mixte	23/04/2024	09:00:00	Espace Latrille Events, sis à Abidjan Commune de Cocody, aux Deux-Plateaux Boulevard Latrille
BANK OF AFRICA ML	Ordinaire	23/04/2024	09:30:00	Siège de la banque à l'Immeuble BANK OF AFRICA, Avenue du Mali, Quartier ACI 2000
BANK OF AFRICA SN	Ordinaire	18/04/2024	09:30:00	Immeuble Elan II au 2ème Etage, Almadies, Zone 12, Route de Ngor à Dakar
ORANGE CI	Ordinaire	16/04/2024	10:00:00	Siège de la société, sis à Abidjan, Cocody Riviera Golf, Boulevard de France, Immeuble Orange Village
BANK OF AFRICA BN	Ordinaire	12/04/2024	09:00:00	Hôtel Golden Tulip à Cotonou
CORIS BANK INTERNATIONAL	Ordinaire	12/04/2024	09:00:00	Sopatel Hôtel Silmandé
SICABLE	Ordinaire	05/04/2024	10:00:00	Hôtel TIAMA, ABIDJAN
BANK OF AFRICA NG	Ordinaire	04/04/2024	10:00:00	Centre de Formation de BOA-NIGER (BOA-Siège)
BANK OF AFRICA BF	Ordinaire	28/03/2024	10:00:00	Salle WANGO I à l'hôtel LANCASTER (EX LAICO HOTEL) OUAGA 2000
BANK OF AFRICA CI	Ordinaire	28/03/2024	10:00:00	Salle Fromager de l'hôtel IVOTEL du Plateau (10ème étage)
AIR LIQUIDE CI	Ordinaire	10/01/2024	10:00:00	Salle de conférence de la CRRAE-UMOA

L'actualité de la BRVM sur nos plateformes digitales

Infos BRVM

Pour recevoir les informations boursières par SMS, souscrivez :



Côte d'Ivoire : *430#
Bénin : *430*15#



Côte d'Ivoire : #139#
Burkina Faso : *310#



Côte d'Ivoire : *431#
Niger : *512*9#
Togo : *310#

Site web

www.brvm.org



Application Mobile

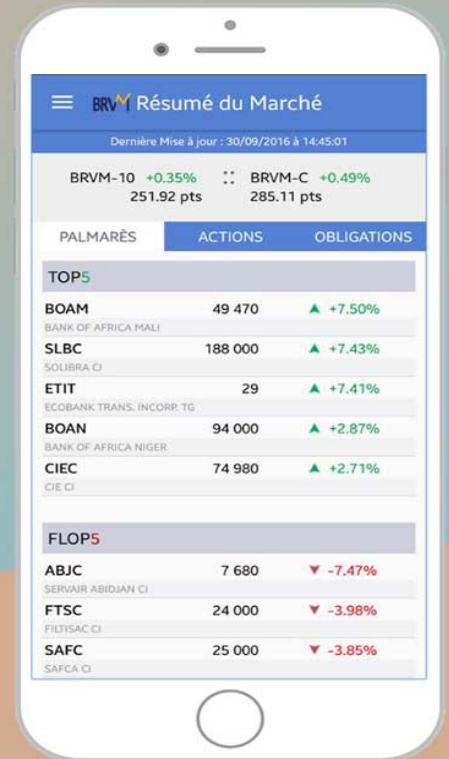

Nous suivre sur :



05 avril 2024

CALENDRIER DE PAIEMENT DES DIVIDENDES

ANNEE : 2024

Titres	Montant du dividende net par action en FCFA	Numéro de l'Avis	Date de publication de l'Avis au BOC	Ex-dividende	Date de paiement du dividende
				T-2	T
BOA COTE D'IVOIRE	684	057-2024 BRVMDG	04/04/2024	25/04/2024	29/04/2024
BOA BURKINA FASO	704	058-2024 BRVMDG	04/04/2024	02/05/2024	06/05/2024
BOA NIGER	609,15	059-2024 BRVMDG	05/04/2024	29/05/2024	31/05/2024

BULLETIN OFFICIEL
OPCVM: FONDS COMMUNS DE PLACEMENT ET SOCIETES D'INVESTISSEMENT A CAPITAL VARIABLE
jeudi 18 avril 2024



Sociétés de gestion	Dépositaire	OPCVM	Categorie	Origine	Valeur Liquidative								
					Précédente		Actuelle		Variation				
					Valeur	Date	Valeur	Date	Date	%	Bénéficiaire		
QUOTIDIENNES													
AFRICABOURSE ASSET MANAGEMENT	AFRICABOURSE SA	FCP AAM CAPITAL SUR	M	5 000	8 236,45	27/11/2023	ND	ND	10/10/2012	-	-		
		FCP AAM EPARGNE CROISSANCE	D	5 000	8 483,44	16/04/2024	8 490,77	17/04/2024	19/11/2012	69,82%	0,09%		
		FCP AAM OBLIGATIS	OATC	5 000	8 546,49	16/04/2024	8 547,75	17/04/2024	12/09/2012	70,96%	0,01%		
AFRICAM SA	SBIF	FCP AAM EPARGNE ACTION	A	5 000	5 848,18	16/04/2024	5 858,34	17/04/2024	16/01/2017	17,17%	0,17%		
		FCP EXPANSIO	D	5 000	9 758,73	14/07/2023	ND	ND	01/01/2013	-	-		
		FCP SECURITAS	OMLT	5 000	7 357,96	14/07/2023	ND	ND	01/01/2013	-	-		
AFRICAIN DE GESTION D'ACTIFS	SGI AGI	FCP VALORIS	A	5 000	9 000,43	14/07/2023	ND	ND	01/01/2013	-	-		
		FCP CAPITAL PLUS	D	1 000	1 339,28	16/04/2024	1 337,79	17/04/2024	11/03/2019	33,78%	-0,11%		
		FCP CONFORT PLUS	OMLT	1000	1 338,98	16/04/2024	1 335,72	17/04/2024	11/03/19	33,57%	-0,243%		
ATLANTIC ASSET MANAGEMENT	ATLANTIQUE FINANCE	FCP ATLANTIQUE CROISSANCE	D	5 000	5 297,25	28/03/2024	ND	ND	30/05/2015	-	-		
		FCP ATLANTIQUE LIQUIDITE	OCT	5 000	6 243,92	28/03/2024	ND	ND	12/07/2019	-	-		
		FCP ATLANTIQUE ACTIONS	A	5 000	8 190,53	28/03/2024	ND	ND	25/10/2019	-	-		
		FCP ATLANTIQUE SERENITE	OMLT	5 000	6 535,87	28/03/2024	ND	ND	12/07/2019	-	-		
		FCP ATLANTIQUE HORIZON	D	5 000	7 821,72	28/03/2024	ND	ND	25/10/2019	-	-		
		FCP ATLANTIQUE SECURITE	OMLT	5 000	6 899,05	28/03/2024	ND	ND	30/05/2015	-	-		
BNI GESTION	BNI FINANCES	FCP CAPITAL CROISSANCE	D	10 000	ND	17/08/2023	ND	18/08/2023					
		OBLIG SECURITE	OMLT	10 000	9 930,44	18/08/2023	ND	ND	06/06/2014	-	-		
		FCP DYNAMIC SAVINGS	A	10 000	ND	17/08/2023	ND	18/08/2023					
BOA ASSET MANAGEMENT	BOA CAPITAL SECURITIES	FCP Emergence	D	5 000	7 522,51	11/04/2024	ND	ND	Feb. 2010	-	-		
		FCP Tresso Monea	OCT	25 000 000	38 678 589,76	23/10/2023	ND	ND	Dec. 2013	-	-		
BRM ASSET MANAGEMENT	BRM	FCP "BRM DYNAMIQUE"	D	10 000	12 923,13	08/09/2014	ND	ND	12/03/2009	-	-		
		FCP "BRM OBLIGATAIRE"	D	10 000	12 057,50	17/10/2014	ND	ND	12/03/2009	-	-		
CGF GESTION	CGF BOURSE	FCP ACTIONS PHARMACIE	D	1000	1 051,50	15/04/2024	ND	ND	25/07/14	-	-		
		FCP AL BARAKA	D	1000	1 032,04	15/04/2024	ND	ND	01/03/17	-	-		
		FCP AL BARAKA 2	D	1000	1 181,67	15/04/2024	ND	ND	25/01/18	-	-		
		FCP ASSUR SENEGAL	D	1000000	1 230 942,00	15/04/2024	ND	ND	06/07/14	-	-		
		FCP PLACEMENT AVANTAGE	D	1000	1 573,62	15/04/2024	ND	ND	29/03/13	-	-		
		FCP PLACEMENT CROISSANCE	A	1000	1 285,70	15/04/2024	ND	ND	29/03/13	-	-		
		FCP POSTEFINANCES HORIZON	D	1000	1 913,26	15/04/2024	ND	ND	27/06/09	-	-		
		FCP PLACEMENT QUIETUDE	O	1000	1 597,77	15/04/2024	ND	ND	29/03/13	-	-		
		FCP LIQUIDITE-OPTIMUM	D	10000	12 276,62	15/04/2024	ND	ND	01/10/17	-	-		
		FCP BNDE VALEURS	D	1000	1 178,87	15/04/2024	ND	ND	02/09/16	-	-		
		FCP CORIS ACTIONS	A	5 000	7 084,01	16/04/2024	7 099,18	17/04/2024	11/11/2014	41,98%	0,21%		
		FCP ASSURANCES	OCT	5 000	5 725,03	16/04/2024	5 725,79	17/04/2024	22/11/2019	14,52%	0,01%		
FCP CORIS PERFORMANCE	D	5 000	7 439,24	16/04/2024	7 456,15	17/04/2024	11/11/2014	49,12%	0,23%				
NSIA AM	UBA CI	NSIA FONDS DIVERSIFIE	D	5 000	5 815,51	16/04/2024	5 825,21	17/04/2024	03/12/2018	16,50%	0,17%		
		AURORE OPPORTUNITES	A	5 000	6 163,26	16/04/2024	6 183,18	17/04/2024	08/09/2019	23,66%	0,32%		
		AURORE SECURITE	OMLT	5 000	5 792,16	16/04/2024	5 790,19	17/04/2024	03/03/2021	15,80%	-0,03%		
OAM S.A	SGI TOGO	NSIA ASSURANCES OPTIMUM	D	1 000 000	1 033 919,13	16/04/2024	1 035 514,50	17/04/2024	30/09/2021	3,55%	0,15%		
		FCP-1 OPTI PLACEMENT	A	5 000	16 074,26	16/04/2024	16 122,60	17/04/2024	01/02/2002	222,45%	0,30%		
		FCP-2 OPTI REVENUE	OMLT	5 000	8 703,47	16/04/2024	8 706,74	17/04/2024	01/02/2002	74,13%	0,04%		
SOGESPAR	SOGEBOURSE	FCP-3 OPTI CAPITAL	D	5 000	19 805,79	16/04/2024	19 834,17	17/04/2024	24/01/2003	296,68%	0,14%		
		FCP SOGEEVENIR	D	500	1 670,00	11/03/2024	ND	ND	01/10/2002	-	-		
		FCP SOGEEDEFI	D	4 888	3 885,00	11/03/2024	ND	ND	23/12/2014	-	-		
		FCP SOGEDYNAMIQUE	A	4 888	3 883,00	11/03/2024	ND	ND	23/12/2014	-	-		
		FCP SOGELIQUID	M	10 000 000	10 862 617,00	11/03/2024	ND	ND	16/06/2020	-	-		
		FCP SOGEPRIVILLEGE	D	4 888	4 094,00	11/03/2024	ND	ND	23/12/2014	-	-		
		FCP SOGEESECURITE	OMLT	4 888	5 124,00	11/03/2024	ND	ND	23/12/2014	-	-		
		FCP SOGEEVALOR	A	1 000	3 531,00	11/03/2024	ND	ND	04/06/2002	-	-		
		FCP SOAGA EPARGNE ACTIVE	D	10 000	10 777,48	16/04/2024	10 940,16	17/04/2024	28/10/2016	9,40%	1,51%		
SICAV Abdou DIOUF	D	10 000 000	14 769 178,35	16/04/2024	14 795 928,08	17/04/2024	01/12/2003	47,96%	0,18%				
FCP BOAD CAPITAL RETRAITE	OMLT	10 000	13 177,73	16/04/2024	13 132,92	17/04/2024	08/07/2020	31,33%	0,12%				
FCP SOAGA EPARGNE OBLIGATIONS	OMLT	5 000	5 878,79	16/04/2024	5 880,93	17/04/2024	28/04/2021	17,62%	0,04%				
FCP SOAGA EPARGNE ACTIONS	A	5 000	8 721,26	16/04/2024	8 818,23	17/04/2024	11/03/2020	76,36%	1,11%				
FCP SOAGA EPARGNE SERENITE	OMLT	10 000	15 111,02	16/04/2024	15 123,37	17/04/2024	28/10/2016	51,23%	0,08%				
BRIDGE ASSET MANAGEMENT	BRIDGE SECURITIES	FCP BRIDGE EQUILIBRE	D	25 000 000	31 270 413,77	15/04/2024	ND	ND	27/09/2017	-	-		
		FCP BRIDGE DIVERSIFIE CROISSANCE	D	5 000	6 120,50	15/04/2024	ND	ND	13/03/2018	-	-		
		FCP BRIDGE OBLIGATIONS	OMLT	5 000	6 270,20	15/04/2024	ND	ND	01/10/2019	-	-		
ENKO CAPITAL WEST AFRICA	SOCIETE GENERALE COTE	FCP ENKO CAPITAL GARANTI	D	10 000	16 257,08	16/04/2024	ND	ND	21/09/2020	-	-		
		FCP PATRIMOINE	OMLT	10 000	12 366,80	16/04/2024	ND	ND	18/10/2020	-	-		
		FCP ENKO CAPITAL OBLIGATIONS	D	10 000	11 517,46	16/04/2024	ND	ND	16/03/2021	-	-		
SAPHIR ASSET MANAGEMENT	SGI BENIN	FCP SAPHIR DYNAMIQUE	D	5 000	6 064,91	16/04/2024	6 078,84	17/04/2024	28/08/2017	21,58%	0,23%		
		FCP SAPHIR QUIETUDE	OMLT	5 000	6 273,72	16/04/2024	6 276,22	17/04/2024	28/08/2017	25,52%	0,04%		
WAFI CAPITAL S.A.	SGI AGI BENIN	SICAV WAFI CAPITAL	D	10 000	8 466,83	19/09/2022	ND	ND	05/06/2020	-	-		
SGO MALI FINANCES	SGI MALI SA	FCP NYESIGUI	D	10 000	12 738,94	11/04/2024	ND	ND	01/07/2018	-	-		
HEBDOMADAIRES													
BNI GESTION	BNI FINANCES	FCP INITIATIVES SOLIDARITE	D	5 000	5 062,52	30/06/2023	5 194,30	31/07/2023	22/05/2013	3,89%	2,60%		
		FCPE SODEFOR	D	2 500	7 065,16	30/06/2023	6 959,13	31/07/2023	18/12/2009	178,37%	-1,50%		
PhoenixAfrica Asset Management	Phoenix Capital Management	FCP PAM ACTIONS	D	10 000	13 660,23	14/03/2024	13 867,05	21/03/2024	13/12/2017	38,67%	1,51%		
		FCP PAM DIVERSIFIE EQUILIBRE	D	10 000	14 329,31	14/03/2024	14 455,47	21/03/2024	13/12/2017	44,55%	0,88%		
		FCP PAM DIVERSIFIE OBLIGATIONS	D	10 000	13 170,15	14/03/2024	13 268,54	21/03/2024	13/12/2017	32,69%	0,75%		
BOA ASSET MANAGEMENT	BOA CAPITAL SECURITIES	FCP Global Investors	D	25 000	31 649,66	29/03/2024	31 616,42	05/04/2024	Dec. 2011	26,47%	-0,11%		
		FCP Boa Obligations	OMLT	10 000	12 740,80	29/03/2024	12 750,72	05/04/2024	Mars. 2017	27,51%	0,08%		
		FCP Boa Sécurité	OMLT	100 000	113 310,80	26/03/2024	113 428,86	02/04/2024	Mai. 2021	13,43%	0,10%		
		FCP Boa Actions	A	10 000	13 218,41	29/03/2024	13 216,78	05/04/2024	Juil. 2017	32,17%	-0,01%		
NSIA AM	UBA CI	FCV Boa Rendement	OMLT	25 000 000	35 944 365,74	29/03/2024	35 975 369,51	05/04/2024	Dec. 2017	43,90%	0,09%		
		EVOLUTIS	D	5 000	4 340,68	05/04/2024	4 458,35	12/04/2024	16/12/2019	-10,83%	0,62%		
BAOBAB ASSET MANAGEMENT	FGI	FCP BAM TRESOR	OCT	10 000	10 239,17	05/04/2024	10 244,81	11/04/2024	21/12/2023	2,45%	0,05%		
BRM ASSET MANAGEMENT	IMPAXIS	FCP "SDE"	D	1 000	2 083,36	05/09/2014	ND	ND	14/03/2011	-	-		
		FCPCR SONATEL	D	1 000	7 843,89	05/04/2024	8 093,98	12/04/2024	19/02/2004	709,40%	3,19%		
		FCPE FORCE PAD	D	1 000	1 927,28	04/04/2024	1 932,22	11/04/2024	16/02/2014	93,22%	0,26%		
		FCPE SINI GNESSIGUI	D	1 000	1 592,53	03/04/2024	1 607,77	10/04/2024	25/02/2014	60,78%	0,96%		
		FCP EXPAT	D	1 000	1 124,48	04/04/2024	1 123,96	11/04/2024	20/03/2019	12,40%	-0,05%		
		FCP CAPITAL RETRAITE	D	1 000	1 137,85	03/04/2024	1 139,74	10/04/2024	20/03/2019	13,97%	0,17%		
		FCP RENTE PERPETUELLE	D	1 000	1 100,07	03/04/2024	1 101,84	10/04/2024	20/03/2019	10,18%	0,16%		
		FCP WALO	A	1 000	1 087,42	22/03/2021	1 091,92	29/03/2021	26/03/2019	9,19%	0,41%		
		FCP DJOLOF	O	1 000	1 223,23	09/04/2024	1 224,63	16/04/2024	26/03/2019	22,46%	0,11%		
		FCP DIASPORA	D	1 000	1 187,78	09/04/2024	1 191,38	16/04/2024	19/03/2019	19,14%	0,30%		
		FCP IFC-BOAD	O	100 000	135 107,17	08/04/2024	135 702,73	15/04/2024	01/01/2018	35,70%	0,44%		
		FCPE DP WORLD DAKAR	D	1 000	1 286,44	09/04/2024	1 288,85	16/04/2024	04/10/2016	28,89%	0,19%		
		EDC Asset Management	EDC Investment Corporation	FCP ECOBANK UEMOA DIVERSIFIE	D	5 000	8 033,00	03/04/2024	8 065,00	09/04/2024	19/09/2007	61,30%	61,30%
				FCP ECOBANK UEMOA OBLIGATAIRE	OMLT	20 000	20 752,00	20/03/2024	20 780,00	27/03/2024	01/01/2018	67,15%	67,15%
				FCP ECOBANK UEMOA RENDEMENT	OMLT	1 000 000	1 667 608,00	03/04/2024	1 674 353,00	09/04/2024	10		