

BRVM COMPOSITE	212,82
Variation Jour	-0,36 % ↓
Variation annuelle	-0,62 % ↓

BRVM 30	106,99
Variation Jour	-0,38 % ↓
Variation annuelle	-0,80 % ↓

BRVM PRESTIGE	100,88
Variation Jour	-0,65 % ↓
Variation annuelle	-0,58 % ↓

Evolution des indices

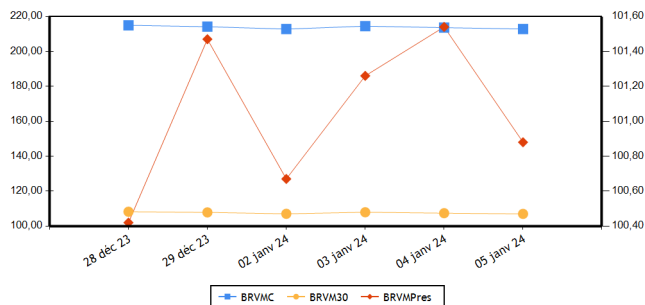

Volumes et valeurs transigés

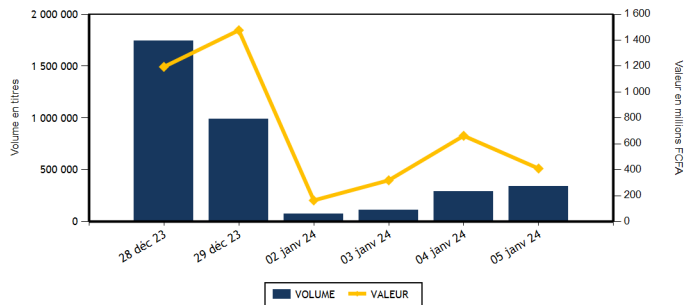

Actions	Niveau	Evol. Jour
Capitalisation boursière (FCFA)(Actions & Droits)	7 917 377 768 001	-0,35 %
Volume échangé (Actions & Droits)	337 838	23,80 %
Valeur transigée (FCFA) (Actions & Droits)	373 441 320	-21,98 %
Nombre de titres transigés	40	-6,98 %
Nombre de titres en hausse	10	11,11 %
Nombre de titres en baisse	18	-18,18 %
Nombre de titres inchangés	12	0,00 %

Obligations	Niveau	Evol. Jour
Capitalisation boursière (FCFA)	10 279 930 565 390	-0,05 %
Volume échangé	3 697	-79,93 %
Valeur transigée (FCFA)	36 809 983	-80,01 %
Nombre de titres transigés	7	40,00 %
Nombre de titres en hausse	1	0,00 %
Nombre de titres en baisse	3	200,00 %
Nombre de titres inchangés	3	0,00 %

PLUS FORTES HAUSSES

Titres	Cours	Evol. Jour	Evol. annuelle
NEI-CEDA CI (NEIC)	740	5,71 %	2,07 %
SMB CI (SMBC)	10 400	4,00 %	-1,23 %
BANK OF AFRICA ML (BOAM)	1 470	1,38 %	-0,34 %
BANK OF AFRICA BN (BOAB)	6 400	0,79 %	0,63 %
BANK OF AFRICA BF (BOABF)	6 850	0,74 %	-1,86 %

PLUS FORTES BAISES

Titres	Cours	Evol. Jour	Evol. annuelle
SAFCA CI (SAFC)	1 075	-7,33 %	-16,99 %
BOLLORÉ (SDSC)	1 400	-6,67 %	3,70 %
ONATEL BF (ONTBF)	2 210	-3,91 %	-3,07 %
SOCIÉTÉ IVOIRIENNE DE BANQUE (SIBC)	5 100	-3,77 %	-4,67 %
TOTAL SN (TTLS)	2 400	-3,42 %	-4,00 %

INDICES PAR COMPARTIMENT

Base = 100 au 02 janvier 2023	Nombre de sociétés	Valeur	Evol. Jour	Evol. annuelle	Volume	Valeur	PER moyen
BRVM-PRESTIGE	10	100,88	-0,65 %	-0,58 %	19 262	199 480 320	7,30
BRVM-PRINCIPAL	36	103,10	-0,34 %	-0,83 %	318 576	173 961 000	12,89

INDICES SECTORIELS

Base = 100 au 14 juin 1999	Nombre de sociétés	Valeur	Evol. Jour	Evol. annuelle	Volume	Valeur	PER moyen
BRVM - INDUSTRIE	11	101,85	0,57 %	0,81 %	72 842	63 977 685	39,18
BRVM - SERVICES PUBLICS	5	530,87	-0,16 %	-0,11 %	14 130	177 725 370	8,47
BRVM - FINANCES	15	85,01	-0,61 %	-1,63 %	219 872	54 855 025	6,73
BRVM - TRANSPORT	2	342,90	-6,51 %	3,61 %	3 906	5 617 550	7,59
BRVM - AGRICULTURE	5	165,49	-0,33 %	2,43 %	20 041	63 970 345	6,80
BRVM - DISTRIBUTION	7	319,16	-0,44 %	-2,76 %	6 978	7 236 230	11,24
BRVM - AUTRES SECTEURS	1	1 030,29	-2,34 %	-7,22 %	69	59 115	-

Indicateurs	BRVM COMPOSITE
PER moyen du marché	10,08
Taux de rendement moyen du marché	8,48
Taux de rentabilité moyen du marché	9,69
Nombre de sociétés cotées	46
Nombre de lignes obligataires	133
Volume moyen annuel par séance	205 398,00
Valeur moyenne annuelle par séance	389 137 036,20

Indicateurs	BRVM COMPOSITE
Ratio moyen de liquidité	8,95
Ratio moyen de satisfaction	70,96
Ratio moyen de tendance	793,06
Ratio moyen de couverture	12,61
Taux de rotation moyen du marché	0,03
Prime de risque du marché	4,17
Nombre de SGI participantes	31

Définitions

Volume moyen annuel par séance = Volume annuel échangé / nombre de séances
 Valeur moyenne annuelle par séance = Valeur annuelle échangée / nombre de séances
 Ratio moyen de liquidité = Moyenne des ratios de liquidité (Titres échangés / Volume des ordres de vente)
 Ratio moyen de satisfaction = Moyenne des ratios de satisfaction (Titres échangés / Volume des ordres d'achat)
 Ratio moyen de tendance = Moyenne des ratios de tendance (Volume des ordres d'achat / Volume des ordres de vente)
 Ratio moyen de couverture = Moyenne des ratios de couverture (Volume des ordres de vente / Volume des ordres d'achat)
 Taux moyen de rotation = Moyenne des taux de rotation des actions cotées (volume transigé/capital flottante)
 PER moyen du marché = moyenne des PER des actions cotées ayant un PER positif
 Taux de rendement moyen = Moyenne des taux de rendement des actions cotées ayant distribué un dividende
 Taux de rentabilité moyen = Moyenne des taux de rentabilité des actions cotées
 Prime de risque du marché = (1 / le PER moyen du marché) - le taux de référence actuel des emprunts d'État

BOURSE REGIONALE DES VALEURS MOBILIERES
 Siège Social : Abidjan - Côte d'Ivoire, 18 av. Joseph Anoma
 Adresse : 01 BP 3802 Abidjan 01
 Tel : +225 20 31 55 50 / +225 20 32 66 85
 Fax : +225 20 32 66 84
 E-mail : brvm@brvm.org Site web : www.brvm.org



MARCHE DES ACTIONS

Sect. Act. (*)	Symbole	Titre	Cours Précédent	Cours du jour		Variation jour	Séance de cotation		Cours Référence	Variation de l'année précédente	Dernier dividende payé		Rdt. Net	PER
				Ouv.	Clôt.		Volume	Valeur			Montant net	Date		
COMPARTIMENT PRESTIGE			100,88	points		-0,65 %								
AGR	PALC	PALM CI	6 990	6 985	6 960	-0,43 %	947	6 184 710	6 960	3,11 %	1 213,63	19-juil.-23	17,44 %	2,58
AGR	SPHC	SAPH CI	2 495	2 495	2 480	-0,60 %	3 598	8 984 415	2 480	5,53 %	294,30	29-sept.-23	11,87 %	3,80
DIS	TTLC	TOTAL CI	1 775	1 780	1 780	0,28 %	1 148	1 987 500	1 780	-1,11 %	175,53	21-sept.-23	9,86 %	9,13
DIS	TTLS	TOTAL SN	2 485	2 400	2 400	-3,42 %	209	511 610	2 400	-4,00 %	241,01	13-juil.-23	10,04 %	9,23
FIN	ORGT	ORAGROUP TOGO	2 630	2 630	2 630	0,00 %	10	26 300	2 630	-0,38 %	59,52	17-juil.-20	2,26 %	9,51
FIN	SGBC	SOCIETE GENERALE COTE D'IVOIRE	15 995	16 000	15 800	-1,22 %	460	7 321 150	15 800	-1,56 %	1 112,43	31-mai-23	7,04 %	6,59
IND	NTLC	NESTLE CI	7 390	7 385	7 385	-0,07 %	88	649 810	7 385	0,00 %	728,10	8-août-23	9,86 %	9,80
IND	SMBC	SMB CI	10 000	10 300	10 400	4,00 %	176	1 793 500	10 400	-1,23 %	720,00	31-août-23	6,92 %	8,61
SPU	ONTBF	ONATEL BF	2 300	2 300	2 210	-3,91 %	3 015	6 866 285	2 210	-3,07 %	287,88	26-juin-23	13,03 %	6,72
SPU	SNTS	SONATEL SN	17 995	17 500	17 995	0,00 %	9 611	165 155 040	17 995	0,08 %	1 500,00	30-mai-23	8,34 %	6,45
TOTAL							19 262	199 480 320						

COMPARTIMENT PRINCIPAL			103,10	points		-0,34 %								
AGR	SCRC	SUCRIVOIRE	460	460	460	0,00 %	424	194 350	460	-3,16 %	40,50	20-août-21	8,80 %	
AGR	SICC	SICOR CI	3 250	3 490	3 250	0,00 %	16	52 480	3 250	7,44 %	1 919,00	25-sept.-00		16,35
AGR	SOGC	SOGB CI	3 250	3 200	3 250	0,00 %	15 056	48 554 390	3 250	-0,61 %	558,00	17-juil.-23	17,17 %	4,49
AUT	STAC	SETAO CI	855	865	835	-2,34 %	69	59 115	835	-7,22 %	66,15	18-juil.-22	7,92 %	
DIS	ABJC	SERVAIR ABIDJAN CI	1 390	1 390	1 385	-0,36 %	60	83 300	1 385	4,14 %	92,00	31-août-23	6,64 %	11,91
DIS	BNBC	BERNABE CI	1 050	1 050	1 050	0,00 %	699	732 605	1 050	5,00 %	150,00	24-juil.-23	14,29 %	3,84
DIS	CFAC	CFAO MOTORS CI	790	760	795	0,63 %	4 287	3 213 945	795	-5,36 %	27,45	15-sept.-23	3,45 %	26,06
DIS	PRSC	TRACTAFRIC MOTORS CI	1 895	1 895	1 900	0,26 %	229	434 255	1 900	0,00 %	224,10	13-sept.-23	11,79 %	5,34
DIS	SHEC	VIVO ENERGY CI	790	790	785	-0,63 %	346	273 015	785	-0,63 %	53,00	28-déc.-23	6,75 %	13,18
FIN	BICC	BICI CI	7 485	NC	NC	0,00 %			7 485	-0,07 %	401,40	31-juil.-23	5,36 %	10,07
FIN	BOAB	BANK OF AFRICA BN	6 350	6 360	6 400	0,79 %	523	3 341 995	6 400	0,63 %	627,00	25-mai-23	9,80 %	6,78
FIN	BOABF	BANK OF AFRICA BF	6 800	6 800	6 850	0,74 %	538	3 608 150	6 850	-1,86 %	577,00	5-mai-23	8,42 %	5,92
FIN	BOAC	BANK OF AFRICA CI	6 800	6 800	6 750	-0,74 %	999	6 746 330	6 750	-2,10 %	540,00	28-avr.-23	8,00 %	6,73
FIN	BOAM	BANK OF AFRICA ML	1 450	1 450	1 470	1,38 %	167	244 890	1 470	-0,34 %	271,00	15-mai-19		10,93
FIN	BOAN	BANK OF AFRICA NG	5 375	5 100	5 370	-0,09 %	467	2 506 680	5 370	-0,37 %	613,80	25-mai-23	11,43 %	6,89
FIN	BOAS	BANK OF AFRICA SENEGAL	3 180	3 190	3 175	-0,16 %	3 624	10 990 570	3 175	-0,78 %	187,50	1-juin-23	5,91 %	4,89
FIN	CBIBF	CORIS BANK INTERNATIONAL	9 700	9 700	9 650	-0,52 %	25	242 000	9 650	3,76 %	525,00	6-juil.-23	5,44 %	5,47
FIN	ECOC	ECOBANK COTE D'IVOIRE	6 700	6 800	6 700	0,00 %	186	1 247 200	6 700	-1,47 %	549,00	30-mai-23	8,19 %	8,27
FIN	ETIT	ECOBANK TRANS. INCORP. TG	18	18	18	0,00 %	210 095	3 581 710	18	-5,26 %	0,60	8-juin-23	3,36 %	1,42
FIN	NSBC	NSIA BANQUE COTE D'IVOIRE	5 800	5 800	5 795	-0,09 %	850	4 898 995	5 795	-3,42 %	363,60	7-juil.-23	6,27 %	4,43
FIN	SAFC	SAFCA CI	1 160	1 075	1 075	-7,33 %	10	10 750	1 075	-16,99 %	23,04	29-juil.-11		
FIN	SIBC	SOCIETE IVOIRIENNE DE BANQUE	5 300	5 300	5 100	-3,77 %	1 918	10 088 305	5 100	-4,67 %	495,00	11-août-23	9,71 %	6,36
IND	CABC	SICABLE CI	1 000	1 050	1 000	0,00 %	792	802 450	1 000	-9,91 %	69,00	2-août-23	6,90 %	5,51
IND	FTSC	FILTISAC CI	1 790	1 790	1 795	0,28 %	10 610	18 645 425	1 795	-2,45 %	235,00	30-juil.-21	13,09 %	164,94
IND	NEIC	NEI-CEDA CI	700	700	740	5,71 %	60 171	41 520 530	740	2,07 %	35,25	22-sept.-23	4,76 %	7,79
IND	SEMC	CROWN SIEM CI	700	SP	SP	0,00 %			700	0,00 %	14,40	28-déc.-21	2,06 %	7,40
IND	SIVC	AIR LIQUIDE CI	825	765	830	0,61 %	12	9 895	830	0,00 %	63,00	29-sept.-17		18,00
IND	SLBC	SOLIBRA CI	89 500	NC	NC	0,00 %			89 500	2,87 %	4 050,00	12-août-22	4,53 %	121,03

IND	STBC	SITAB CI	6 090	NC	NC	0,00 %			6 090	2,44 %	551,00	27-juil.-23	9,05 %	9,51
IND	UNLC	UNILEVER CI	5 000	NC	NC	0,00 %			5 000	0,00 %	1 233,00	9-juil.-12		
IND	UNXC	UNIWAX CI	560	560	555	-0,89 %	993	556 075	555	3,74 %	60,75	29-juil.-22	10,95 %	
SPU	CIEC	CIE CI	1 695	1 695	1 695	0,00 %	1 053	1 780 085	1 695	-0,29 %	157,50	31-juil.-23	9,29 %	9,67
SPU	ORAC	ORANGE COTE D'IVOIRE	10 900	10 700	10 900	0,00 %	296	3 195 460	10 900	0,00 %	752,76	15-juin-23	6,91 %	10,70
SPU	SDCC	SODE CI	4 700	4 700	4 700	0,00 %	155	728 500	4 700	-1,47 %	450,00	15-sept.-23	9,57 %	8,80
TRP	SDSC	BOLLORE	1 500	1 500	1 400	-6,67 %	3 906	5 617 550	1 400	3,70 %	92,00	20-nov.-23	6,57 %	7,59
TRP	SVOC	MOVIS CI	2 395	SP	SP	0,00 %			2 395	0,00 %	270,00	5-juil.-99		
TOTAL							318 576	173 961 000						

TOTAL
TOTAL - Marché des actions

337 838 373 441 320

Secteurs d'activités (*) : AGR = Agriculture, AUT = Autres Secteurs, DIS = Distribution, FIN = Finances, IND = Industrie, TRP = Transport, SPU = Services Publics

MARCHE DES DROITS

Symbole	Titre	Cours Précédent	Cours du jour		Variation jour	Séance de cotation		Cours Référence	Variation depuis l'origine	Parité	Période de négociation	
			Ouv.	Clôt.		Volume	Valeur				Début	fin

TOTAL
TOTAL - Marché des droits
Légende:

(d) Ex-dividende (V) Variation par rapport au cours de référence

Cours du jour: Ouv.: Ouverture Clôt.: Clôture Moy.: Moyen

Mentions : NC: Non Coté Ex-c: Ex-coupon Ex-d: Ex-droit SP: Suspendu Val-T: Valeur Théorique

PER = Cours / BNPA selon les données disponibles Rdt. Net: Rendement net (DNPA / Cours)

Comp.: 1 - Premier Compartiment 2 - Second Compartiment 3 - Compartiment de croissance

Ratio de liquidité = Titres échangés / Volume des ordres de vente

: Progression de l'indice sectoriel : Stabilité de l'indice sectoriel : Recul de l'indice sectoriel

MARCHE DES OBLIGATIONS

Symbole	Titre	Valeur nominale	Cours Précédent	Cours du jour	Cours Référence	Séance de cotation	Coupon couru	Coupon d'intérêt	Période	Montant net	Eché.	Type Amort
						Volume	Valeur					
OBLIGATIONS D'ETAT												
EOM.010	ETAT DU MALI 6,20 % 2022-2029	10 000	10 000	NC	10 000		45,74	A	620,00	9-déc.-24	ACD	
EOM.011	ETAT DU MALI 6,40 % 2023-2030	10 000	10 000	NC	10 000		477,38	A	640,00	7-avr.-24	ACD	
EOM.012	ETAT DU MALI 6,50 % 2023-2030	10 000	10 000	NC	10 000		285,93	A	650,00	28-juil.-24	ACD	
EOM.02	Etat du Mali 6.50% 2017-2024	2 000	2 000	NC	2 000		92,35	A	130,00	20-avr.-24	AC	
EOM.03	ETAT DU MALI 6,50 % 2018-2025	4 000	4 000	NC	4 000		65,00	A	260,00	7-oct.-24	AC	
EOM.04	ETAT DU MALI 6,50% 2019-2027	8 000	8 000	NC	8 000		251,48	A	520,00	12-juil.-24	AC	
EOM.05	ETAT DU MALI 6,50% 2020-2028	10 000	10 000	NC	10 000		504,37	A	650,00	27-mars-24	ACD	
EOM.06	ETAT DU MALI 6,50% 2020-2027	8 000	8 000	NC	8 000		50,87	A	520,00	2-déc.-24	AC	
EOM.07	ETAT DU MALI 6.50% 2021-2031	10 000	10 000	NC	10 000		468,85	A	650,00	16-avr.-24	AC	
EOM.08	ETAT DU MALI 6,20 % 2022-2032	10 000	10 000	NC	10 000		203,28	A	620,00	7-sept.-24	ACD	
EOM.09	ETAT DU MALI 6,30% 2022-2032	10 000	10 000	NC	10 000		46,48	A	630,00	9-déc.-24	ACD	
EOS.010	ETAT DU SENEGAL 6,15 % 2023-2030	10 000	10 000	NC	10 000		165,58	S	307,50	29-mars-24	ACD	
EOS.011	ETAT DU SENEGAL 6,35 % 2023-2033	10 000	10 000	NC	10 000		170,96	S	317,50	29-mars-24	ACD	
EOS.012	ETAT DU SENEGAL 6,15 % 2023-2028	10 000	10 000	NC	10 000		481,30	S	615,00	14-févr.-24	ACD	
EOS.013	ETAT DU SENEGAL 6,30 % 2023-2030	10 000	10 000	NC	10 000		493,04	S	630,00	14-févr.-24	ACD	
EOS.014	ETAT DU SENEGAL 6,50 % 2023-2033	10 000	10 000	NC	10 000		508,70	S	650,00	14-févr.-24	ACD	
EOS.07	ETAT SENEGAL 6.30% 2015-2025	10 000	10 000	NC	10 000		70,77	S	314,14	25-mai-24	ACD	
EOS.08	ETAT DU SENEGAL 5,95% 2022-2034	10 000	10 000	NC	10 000		11,38	A	595,00	29-déc.-24	ACD	
EOS.09	ETAT DU SENEGAL 6,00 % 2023-20	10 000	9 800	NC	9 800		161,54	S	300,00	29-mars-24	ACD	
TPBF.010	TPBF 6,50% 2020 - 2028	7 500	7 575	7 575	7 575.01	23	174 225	71,26	S	243,75	20-sept.-24	ACD
TPBF.011	TPBF 6,50 % 2020-2028	8 334	8 292	NC	8 292.33		264,97	S	270,86	9-janv.-24	ACD	
TPBF.012	TPBF 6.50% 2021-2031	10 000	10 000	NC	10 000		182,14	S	325,00	25-mars-24	ACD	
TPBF.013	TPBF 6,50 % 2021 - 2031	10 000	10 000	NC	10 000		323,23	S	325,00	6-janv.-24	ACD	
TPBF.014	TPBF 6,30% 2022-2034	10 000	10 000	10 000	10 000	3 000	30 000 000	218,08	S	315,00	1-mars-24	ACD
TPBF.015	ETAT DU BURKINA 6,30 % 2022-2	10 000	9 900	NC	9 900		88,27	S	315,00	15-mai-24	ACD	
TPBF.016	ETAT DU BURKINA 6% 2023-2028	10 000	10 000	NC	10 000		291,85	S	300,00	10-janv.-24	ACD	
TPBF.04	TPBF 6.50% 2017-2027	10 000	10 000	NC	10 000		280,60	S	326,78	31-janv.-24	ACD	
TPBF.05	TPBF 6,50% 2017-2024	10 000	10 000	NC	10 000		12,43	S	325,00	29-juin-24	ACD	
TPBF.06	TPBF 6.50% 2018-2025	10 000	10 000	NC	10 000		55,05	S	325,00	5-juin-24	ACD	
TPBF.07	TPBF 6,50% 2018- 2025	10 000	10 000	NC	10 000		91,07	S	325,00	15-mai-24	AC	
TPBF.08	TPBF 6,50% 2019-2027	10 000	10 000	NC	10 000		106,56	S	323,22	6-mai-24	ACD	
TPBF.09	TPBF 6,50% 2019 - 2027	10 000	10 400	NC	10 400		158,06	S	325,00	8-avr.-24	ACD	
TPBJ.03	TPBJ 6,50% 2020-2028	10 000	10 000	NC	10 000		236,20	A	650,00	25-août-24	AC	
TPBJ.04	TPBJ 5,50 % 2022-2037	10 000	10 000	NC	10 000		465,85	A	550,00	1-mars-24	AC	
TPBJ.05	TPBJ 5,85 % 2022-2042	10 000	10 000	9 999	9 999	435	4 349 565	495,49	A	585,00	1-mars-24	ACD
TPBJ.06	TPBJ 5,75% 2022-2037	10 000	10 800	NC	10 800		252,94	A	575,00	28-juil.-24	ACD	
TPBJ.07	TPBJ 5,70% 2023-2030	10 000	10 001	NC	10 001		464,10	A	570,00	13-mars-24	AC	
TPBJ.08	TPBJ 6,20% 2023-2038	10 000	10 000	NC	10 000		504,81	A	620,00	13-mars-24	AC	
TPCI.017	TPCI 3% 2014-2024	10 000	10 000	NC	10 000		13,93	S	150,00	19-juin-24	ACD	
TPCI.019	TPCI 5.99% 2015-2025	10 000	10 000	NC	10 000		386,24	A	599,00	14-mai-24	ACD	
TPCI.021	TPCI 6% 2016-2028	10 000	10 000	NC	10 000		445,90	A	600,00	8-avr.-24	ACD	
TPCI.022	TPCI 5.90% 2016 - 2026	10 000	10 000	NC	10 000		328,85	A	590,00	15-juin-24	ACD	
TPCI.023	TPCI 5.90% 2016-2026	10 000	10 000	NC	10 000		78,99	A	590,00	17-nov.-24	ACD	
TPCI.024	TPCI 6.25% 2017-2029	10 000	10 000	NC	10 000		165,64	S	312,50	31-mars-24	ACD	
TPCI.025	TPCI 5,95% 2017-2024 A	10 000	9 700	NC	9 700		118,67	S	297,50	24-avr.-24	ACD	
TPCI.026	TPCI 5,95% 2017-2024 B	10 000	10 000	NC	10 000		91,54	S	297,50	10-mai-24	ACD	
TPCI.027	TPCI 6% 2017-2025	10 000	10 250	NC	10 250		11,48	S	300,00	29-juin-24	ACD	
TPCI.028	TPCI 6% 2018 - 2026	10 000	10 000	NC	10 000		255,74	A	600,00	2-août-24	ACD	
TPCI.029	TPCI 6% 2018-2026	10 000	10 000	NC	10 000		255,74	A	600,00	19-avr.-24	ACD	
TPCI.030	TPCI 5,95% 2018-2025	4 000	4 000	NC	4 000		14,96	S	119,00	13-juin-24	ACD	
TPCI.031	TPCI 5,75% 2019 - 2026	10 000	10 230	NC	10 230		312,64	A	575,00	20-juin-24	ACD	
TPCI.032	TPCI 2,23% 2019-2026	10 000		NC			121,25	A	223,00	20-juin-24	ACD	
TPCI.033	TPCI 5.75% 2019-2026	6 000	6 240	NC	6 240		274,30	A	345,00	20-mars-24	ACD	
TPCI.034	TPCI 6% 2019-2029	7 500	7 500	NC	7 500		357,79	A	450,00	20-mars-24	ACD	
TPCI.035	TPCI 5,75% 2019 -2026	10 000	10 250	NC	10 250		279,64	A	575,00	11-juil.-24	ACD	
TPCI.036	TPCI 5,75% 2019- 2026	10 000	10 000	NC	10 000		215,23	A	575,00	21-août-24	ACD	
TPCI.037	TPCI 5,80% 2019-2026	6 000	6 000	NC	6 000		30,43	A	348,00	4-déc.-24	ACD	
TPCI.038	TPCI 5,75% 2019-2026	6 000	6 000	NC	6 000		30,16	A	345,00	4-déc.-24	ACD	

TPCI.O39	TPCI 5,75% 2019 - 2026	6 000	6 420	NC	6 420			75,41	A	345,00	17-oct.-24	ACD
TPCI.O40	TPCI 5,75% 2019-2026	8 000	7 840	NC	7 840			453,70	A	460,00	10-janv.-24	ACD
TPCI.O41	TPCI 5,80% 2020-2027	10 000	10 000	NC	10 000			492,84	A	580,00	29-févr.-24	ACD
TPCI.O42	TPCI 5,90% 2020-2030	10 000	10 000	NC	10 000			501,34	A	590,00	29-févr.-24	ACD
TPCI.O43	TPCI 5,90% 2020 - 2030	10 000	10 000	10 000	10 000	1	10 000	414,29	A	590,00	23-avr.-24	ACD
TPCI.O44	TPCI 5,80% 2020 - 2027	10 000	8 900	NC	8 900			407,27	A	580,00	23-avr.-24	ACD
TPCI.O45	TPCI 5,80% 2020 - 2027	8 000	8 000	NC	8 000			257,36	A	464,00	16-juin-24	ACD
TPCI.O46	TPCI 5,90% 2020 - 2030	8 750	8 925	NC	8 925			286,34	A	516,25	16-juin-24	ACD
TPCI.O47	TPCI 5,80% 2020 - 2027	8 000	8 200	NC	8 200			257,36	A	464,00	16-juin-24	ACD
TPCI.O48	TPCI 5,80% 2020- 2027	8 000	7 920	NC	7 920			202,84	A	464,00	29-juil.-24	ACD
TPCI.O49	TPCI 5,90% 2020- 2030	8 750	8 824	NC	8 824.38			225,68	A	516,25	29-juil.-24	ACD
TPCI.O50	TPCI 5,90% 2020-2030	8 750	8 750	NC	8 750			183,37	A	516,25	28-août-24	ACD
TPCI.O51	TPCI 5,80 % 2020-2027	8 000	8 000	NC	8 000			120,44	A	464,00	2-oct.-24	ACD
TPCI.O52	TPCI 5,90 % 2020 -2030	8 750	9 013	NC	9 012.50			134,00	A	516,25	2-oct.-24	ACD
TPCI.O53	TPCI 5,80% 2020-2027	8 000	8 480	NC	8 480			87,48	A	464,00	28-oct.-24	ACD
TPCI.O54	TPCI 5,90% 2020-2030	8 750	8 750	NC	8 750			97,33	A	516,25	28-oct.-24	ACD
TPCI.O55	TPCI 5,80% 2020 -2027	8 000	8 400	NC	8 400			15,21	A	464,00	24-déc.-24	ACD
TPCI.O56	TPCI 5,90% 2020- 2030	8 750	9 450	NC	9 450			16,93	A	516,25	24-déc.-24	ACD
TPCI.O57	TPCI 5,80% 2020-2027	8 000	7 680	NC	7 680			58,32	A	464,00	20-nov.-24	ACD
TPCI.O58	TPCI 5,80% 2021-2028	10 000	10 000	NC	10 000			478,58	A	580,00	9-mars-24	ACD
TPCI.O59	TPCI 5,90% 2021-2031	10 000	10 350	NC	10 350			486,83	A	590,00	9-mars-24	ACD
TPCI.O60	TPCI 5,80% 2021-2028	10 000	10 000	NC	10 000			375,57	A	580,00	13-mai-24	ACD
TPCI.O61	TPCI 5,90% 2021-2031	10 000	10 050	NC	10 050			382,05	A	590,00	13-mai-24	ACD
TPCI.O62	TPCI 5,80 % 2021 -2028	10 000	10 000	NC	10 000			299,51	A	580,00	30-juin-24	ACD
TPCI.O63	TPCI 5,90% 2021 -2031	10 000	10 000	NC	10 000			304,67	A	590,00	30-juin-24	ACD
TPCI.O64	TPCI 5,80 % 2021 - 2028	10 000	10 180	NC	10 180			225,03	A	580,00	16-août-24	ACD
TPCI.O65	TPCI 5,90 % 2021-2031	10 000	10 700	NC	10 700			156,37	A	590,00	30-sept.-24	ACD
TPCI.O66	TPCI 5,90% 2021-2031	10 000	9 950	NC	9 950			98,33	A	590,00	5-nov.-24	ACD
TPCI.O67	TPCI 5,90 % 2021-2036	10 000	10 200	NC	10 200			32,24	A	590,00	16-déc.-24	ACD
TPCI.O68	TPCI 5,90 % 2022-2037	10 000	10 000	NC	10 000			546,36	A	590,00	1-févr.-24	ACD
TPCI.O69	TPCI 5,75 % 2022-2037	10 000	10 000	NC	10 000			454,03	A	575,00	22-mars-24	ACD
TPCI.O70	TPCI 5,75 % 2022-2037	10 000	10 200	NC	10 200			394,33	A	575,00	29-avr.-24	ACD
TPCI.O71	TPCI 5,65% 2022-2032	10 000	10 150	NC	10 150			314,92	A	565,00	15-juin-24	ACD
TPCI.O72	TPCI 5,65% 2022-2029	10 000	9 500	NC	9 500			246,99	A	565,00	29-juil.-24	ACD
TPCI.O73	TPCI 5,75% 2022-2032	10 000	10 000	NC	10 000			251,37	A	575,00	29-juil.-24	ACD
TPCI.O74	TPCI 5,85% 2022-2042	10 000	10 000	NC	10 000			246,99	A	565,00	29-juil.-24	ACD
TPCI.O75	TPCI 5,65% 2022-2029	10 000	10 700	NC	10 700			138,93	A	565,00	7-oct.-24	ACD
TPCI.O76	TPCI 5,75% 2022-2032	10 000	10 000	NC	10 000			141,39	A	575,00	7-oct.-24	ACD
TPCI.O77	TPCI (TAUX DE BASE + SPREAD) % 2022-2029	10 000	10 000	NC	10 000			86,24	T	144,25	11-févr.-24	ACD
TPCI.O78	TPCI 5,65% 2022-2029	10 000	10 000	NC	10 000			35,51	A	565,00	13-déc.-24	ACD
TPCI.O79	TPCI 5,75% 2023-2030	10 000	9 992	NC	9 992			489,93	A	575,00	28-févr.-24	ACD
TPCI.O80	TPCI 6% 2023-2030	10 000	10 000	9 900	9 900	27	267 300	381,97	A	600,00	17-mai-24	ACD
TPCI.O81	TPCI 5,90% 2023-2028	10 000	10 000	NC	10 000			254,70	A	590,00	31-juil.-24	ACD
TPCI.O82	TPCI 6,00% 2023-2030	10 000	10 000	NC	10 000			259,02	A	600,00	31-juil.-24	ACD
TPNE.O1	TRESOR PUBLIC DU NIGER 6,50% 2019-2026	10 000	10 000	NC	10 000			502,60	A	650,00	28-mars-24	ACD
TPNE.O2	TRESOR PUBLIC DU NIGER 6,50% 2019 - 2026	10 000	10 000	NC	10 000			278,83	A	650,00	1-août-24	ACD
TPNE.O3	TRESOR PUBLIC DU NIGER 6,5% 2020-2027	8 000	8 000	NC	8 000			224,48	A	520,00	31-juil.-24	ACD
TPNE.O4	TRESOR PUBLIC DU NIGER 6,30% 2	10 000	10 100	NC	10 100			230,66	A	630,00	24-août-24	ACD
TPNE.O5	TPNE 6,15 % 2022-2034	10 000	9 999	NC	9 999			362,95	A	615,00	3-juin-24	ACD
TPNE.O6	TRESOR PUBLIC DU NIGER 6,15% 2022 - 2034	10 000	10 000	NC	10 000			36,97	A	615,00	14-déc.-24	ACD
TPTG.O2	TPTG 6% 2022-2037	10 000	9 975	NC	9 975			81,97	A	600,00	16-nov.-24	ACD
TOTAL								3 486		34 801 090		

OBLIGATIONS REGIONALES

BIDC.O4	BIDC-EBID 6,10% 2017-2027	5 000	4 995	NC	4 995			169,17	A	305,00	16-juin-24	ACD
BIDC.O5	BIDC-EBID 6,40% 2019-2026	10 000	10 000	NC	10 000			307,83	S	320,00	12-janv.-24	ACD
BIDC.O6	BIDC-EBID 6,50 % 2021-2028	9 000	9 000	NC	9 000			76,72	S	290,90	18-mai-24	ACD
BIDC.O7	BIDC-EBID 5,90% 2022-2029	10 000	10 000	NC	10 000			43,52	S	295,00	9-juin-24	ACD
CRRH.O10	CRRH-UEMOA 6,10% 2022-2037	10 000	10 200	NC	10 200			256,93	S	305,00	3-févr.-24	AC
CRRH.O2	CRRH-UEMOA 6,10% 2012-2024	10 000	9 800	NC	9 800			285,11	S	305,00	17-janv.-24	AC
CRRH.O4	CRRH-UEMOA 6% 2014-2024	10 000	10 000	NC	10 000			9,84	S	300,00	30-juin-24	AC
CRRH.O5	CRRH-UEMOA 5,85% 2015-2025	10 000	9 940	NC	9 940			1,60	S	290,90	4-juil.-24	AC
CRRH.O6	CRRH-UEMOA 5,85% 2016-2026	10 000	10 230	NC	10 230			3,21	S	292,50	3-juil.-24	ACD
CRRH.O7	CRRH-UEMOA 5,95% 2017-2029	5 000	5 000	NC	5 000			40,05	S	148,75	17-mai-24	AC
CRRH.O8	CRRH-UEMOA 5,95% 2018-2030	5 833	5 833	NC	5 833.33			36,66	S	173,54	21-juin-24	AC
CRRH.O9	CRRH-UEMOA 6,05% 2018-2033	6 667	6 667	NC	6 667			42,61	S	201,67	21-juin-24	AC
TOTAL								0		0		

OBLIGATIONS PRIVEES

BHSN.O1	DIASPORA BONDS BHS 6,25% 2019-	10 000	10 000	NC	10 000			305,67	S	314,21	10-janv.-24	ACD
FBOAD.O1	FCTC BOAD DOLI-P 6,10% 2023-2030	9 100	9 100	NC	9 100			162,73	S	276,79	20-mars-24	AC
FNSBC.O1	FCTC NSIA BANQUE 7 % 2020-2025	2 778	2 778	2 778	2 778.05	14	38 893	10,47	T	47,64	16-mars-24	ACD
FORBT.O1	FCTC ORABANK 7 % 2021-2026	6 667	7 267	NC	7 266.66			10,05	T	114,33	28-mars-24	ACD
FTIMC.O1	FCTC TEYLIOM IMMO 7 % 2021-2028	7 500	8 025	NC	8 024.99			39,58	T	128,62	8-mars-24	ACD
ORGT.O2	ORAGROUP SA 7,15% 2021-2028	10 000	10 600	10 000	10 000	197	1 970 000	138,70	S	357,50	26-avr.-24	ACD
PADS.O3	PAD 6,60% 2020-2027	8 000	8 000	NC	8 000			112,52	S	264,00	19-avr.-24	ACD
PTRC.O1	PETRO IVOIRE 6,80% 2022-2029	10 000	10 700	NC	10 700			38,24	S	333,20	15-juin-24	ACD
SNLC.O1	SENELEC 6,50% 2018-2025	3 000	2 940	NC	2 940			53,57	S	97,50	27-mars-24	AC
SNTS.O2	SONATEL 6,50% 2020-2027	8 000	8 000	NC	8 000			231,04	S	245,74	16-janv.-24	ACD
TOTAL						211	2 008 893					

SUKUK ET TITRES ASSIMILES

SUKSN.S2	SUKUK SN 6% 2016-2026	10 000	10 750	NC	10 750			271,67	S	306,67	26-janv.-24	ACD
SUKTG.S1	SUKUK TG 6.5% 2016-2026	10 000	10 000	NC	10 000			289,66	S	377,99	17-févr.-24	ACD
TOTAL								0		0		
TOTAL - Marché des obligations						3 697	36 809 983					

Légende :
 (#) (*) Ex-Coupon couru (#)Cours de référence amorti / Coupon couru Ex-c (#)Ex-marge de profits
 Cours du jour: Ouv.: Ouverture Clôt.: Clôture Moy.: Moyen
 Type Amort: Type d'Amortissement IF: In Fine AC: Amortissement Constant AD: Amortissement Dégressif ACD: Amortissement Constant Différé
 Période: Périodicité de paiement des coupons A: Annuelle S: Semestrielle T: Trimestrielle
 Eché.: Échéance de paiement des intérêts
 Mentions: NC: Non Coté Ex-c: Ex-coupon ou Ex-droit SP: Suspendu

INFORMATIONS
OPERATIONS EN COURS

Emetteur	Opération
----------	-----------

AVIS

Entité	N°	Nature	Objet
AMF-UMOA	Décision N° AMF-UMOA/2023/443	Décision AMF-UMOA	Agrément de Madame LANGUI KRA ORPHEE PULCHERIE Epse MONNET KEBE en qualité de conseil en investissements boursiers, personne physique sur le marché financier régionale de l'UMOA

COMMUNIQUEES

Emetteur	N°	Nature	Objet
----------	----	--------	-------

QUANTITES RESIDUELLES
MARCHE DES ACTIONS

Symbole	Titre	Quantité résiduelle à l'achat	Cours Achat / Vente			Quantité résiduelle à la vente	Cours de Référence
ABJC	SERVAIR ABIDJAN CI	6	1,340	/	1,385	215	1 385
BICC	BICI CI			/	7,400	20	7 485
BNBC	BERNABE CI	2	1,045	/	1,050	903	1 050
BOAB	BANK OF AFRICA BN	28	6,355	/	6,400	1 004	6 400
BOABF	BANK OF AFRICA BF	25	6,600	/	6,895	96	6 850
BOAC	BANK OF AFRICA CI	72	6,710	/	6,750	620	6 750
BOAM	BANK OF AFRICA ML	5	1,450	/	1,470	963	1 470
BOAN	BANK OF AFRICA NG	10	5,150	/	5,370	17	5 370
BOAS	BANK OF AFRICA SENEGAL	64	3,100	/	3,175	235	3 175
CABC	SICABLE CI	4	1,000	/	1,065	30	1 000
CBIBF	CORIS BANK INTERNATIONAL			/	9,400	52	9 650
CFAC	CFAO MOTORS CI	5	740	/	795	5	795
CIEC	CIE CI	15	1,650	/	1,695	656	1 695
ECOC	ECOBANK COTE D'IVOIRE	3	6,580	/	6,700	397	6 700
ETIT	ECOBANK TRANS. INCORP. TG	32 204	17	/	18	1 057 629	18
FTSC	FILTISAC CI	20	1,755	/	1,795	40	1 795
NEIC	NEI-CEDA CI	7	690	/	740	383	740
NSBC	NSIA BANQUE COTE D'IVOIRE	116	5,500	/	5,795	1	5 795
NTLC	NESTLE CI	10	7,005	/	7,385	59	7 385
ONTBF	ONATEL BF	70	2,210	/	2,290	471	2 210
ORAC	ORANGE COTE D'IVOIRE	12	10,700	/	10,900	391	10 900
ORGT	ORAGROUP TOGO	25	2,435	/	2,625	47	2 630
PALC	PALM CI	50	6,900	/	6,960	90	6 960
PRSC	TRACTAFRIC MOTORS CI	38	1,895	/	1,900	3 352	1 900
SAFC	SAFCA CI			/	Marché	2 990	1 075
SCRC	SUCRIVOIRE	400	455	/	460	28 440	460
SDCC	SODE CI	6	4,700	/	4,710	25	4 700
SDSC	BOLLORE	179	1,390	/	1,400	15 402	1 400
SEMC	CROWN SIEM CI			/			700
SGBC	SOCIETE GENERALE COTE D'IVOIRE	34	15,800	/	16,000	3 675	15 800
SHEC	VIVO ENERGY CI	2	780	/	785	417	785
SIBC	SOCIETE IVOIRIENNE DE BANQUE	155	5,100	/	5,250	50	5 100
SICC	SICOR CI	35	3,250	/	3,490	18	3 250
SIVC	AIR LIQUIDE CI			/	825	50	830
SLBC	SOLIBRA CI	2	87,000	/	89,900	21	89 500
SMBC	SMB CI	762	10,000	/	10,400	9	10 400
SNTS	SONATEL SN	23	17,400	/	17,995	956	17 995
SOGC	SOGB CI	22	3,200	/	3,250	214	3 250
SPHC	SAPH CI	50	2,400	/	2,480	195	2 480
STAC	SETAO CI	80	870	/	900	1 471	835
STBC	SITAB CI			/	6,085	50	6 090
SVOC	MOVIS CI			/			2 395
TTLC	TOTAL CI	89	1,775	/	1,780	2 343	1 780
TTLS	TOTAL SN	10	2,340	/	2,400	84	2 400
UNLC	UNILEVER CI			/	5,000	145	5 000
UNXC	UNIWAX CI	228	555	/	570	474	555

QUANTITES RESIDUELLES

MARCHE DES DROITS

Symbole	Titre	Quantité résiduelle à l'achat	Cours Achat / Vente	Quantité résiduelle à la vente	Cours de Référence
---------	-------	-------------------------------	---------------------	--------------------------------	--------------------

QUANTITES RESIDUELLES
MARCHE DES OBLIGATIONS

Symbole	Titre	Quantité résiduelle à l'achat	Cours Achat / Vente	Quantité résiduelle à la vente	Cours de Référence
BHSN.01	DIASPORA BONDS BHS 6,25% 2019-		/ 10,000	50	10 000
FBOAD.01	FCTC BOAD DOLI-P 6,10% 2023-2030		/		9 100
FNSBC.01	FCTC NSIA BANQUE 7 % 2020-2025	56	Marché /		2 778
FORBT.01	FCTC ORABANK 7 % 2021-2026		/		7 267
FTIMC.01	FCTC TEYLIM IMMO 7 % 2021-2028		/ 7,500	13	8 025
ORGT.02	ORAGROUP SA 7,15% 2021-2028		/ 10,000	373	10 000
PADS.03	PAD 6,60% 2020-2027		/		8 000
PTRC.01	PETRO IVOIRE 6,80% 2022-2029		/		10 700
SNLC.01	SENELEC 6,50% 2018-2025		/ Marché	5	2 940
SNTS.02	SONATEL 6,50% 2020-2027		/		8 000
EOM.010	ETAT DU MALI 6,20 % 2022-2029		/ 10,000	100	10 000
EOM.011	ETAT DU MALI 6,40 % 2023-2030		/		10 000
EOM.012	ETAT DU MALI 6,50 % 2023-2030		/		10 000
EOM.02	Etat du Mali 6.50% 2017-2024		/		2 000
EOM.03	ETAT DU MALI 6,50 % 2018-2025		/		4 000
EOM.04	ETAT DU MALI 6,50% 2019-2027		/		8 000
TPTG.02	TPTG 6% 2022-2037		/		9 975
TPNE.01	TRESOR PUBLIC DU NIGER 6,50% 2019-2026		/		10 000
TPNE.02	TRESOR PUBLIC DU NIGER 6,50% 2019 - 2026		/		10 000
TPNE.03	TRESOR PUBLIC DU NIGER 6,5% 2020-2027		/		8 000
TPNE.04	TRESOR PUBLIC DU NIGER 6,30% 2		/ 10,100	5 050	10 100
TPNE.05	TPNE 6,15 % 2022-2034		/ 10,000	4 685	9 999
TPNE.06	TRESOR PUBLIC DU NIGER 6,15% 2022 - 2034		/		10 000
TPCI.077	TPCI (TAUX DE BASE + SPREAD) % 2022-2029		/		10 000
TPCI.078	TPCI 5,65% 2022-2029		/		10 000
TPCI.079	TPCI 5,75% 2023-2030		/		9 992
TPCI.080	TPCI 6% 2023-2030	913	9,900 /		9 900
TPCI.081	TPCI 5,90% 2023-2028		/		10 000
TPCI.082	TPCI 6,00% 2023-2030		/		10 000
TPCI.071	TPCI 5,65% 2022-2032		/		10 150
TPCI.072	TPCI 5,65% 2022-2029		/ 10,000	250	9 500
TPCI.073	TPCI 5,75% 2022-2032		/		10 000
TPCI.074	TPCI 5,85% 2022-2042		/		10 000
TPCI.075	TPCI 5,65% 2022-2029		/ 10,700	3 337	10 700
TPCI.076	TPCI 5,75% 2022-2032		/		10 000
TPCI.065	TPCI 5,90 % 2021-2031		/		10 700
TPCI.066	TPCI 5,90% 2021-2031		/		9 950
TPCI.067	TPCI 5,90 % 2021-2036		/		10 200
TPCI.068	TPCI 5,90 % 2022-2037		/		10 000
TPCI.069	TPCI 5,75 % 2022-2037		/ 10,000	1 971	10 000
TPCI.070	TPCI 5,75 % 2022-2037		/		10 200
TPCI.059	TPCI 5,90% 2021-2031		/		10 350
TPCI.060	TPCI 5,80% 2021-2028		/		10 000
TPCI.061	TPCI 5,90% 2021-2031		/		10 050
TPCI.062	TPCI 5,80 % 2021 -2028		/ 10,600	2 500	10 000
TPCI.063	TPCI 5,90% 2021 -2031		/		10 000
TPCI.064	TPCI 5,80 % 2021 - 2028		/		10 180
TPCI.053	TPCI 5,80% 2020-2027		/		8 480
TPCI.054	TPCI 5,90% 2020-2030		/		8 750
TPCI.055	TPCI 5,80% 2020 -2027		/		8 400

TPCI.056	TPCI 5,90% 2020- 2030			/			9 450
TPCI.057	TPCI 5,80% 2020-2027			/			7 680
TPCI.058	TPCI 5,80% 2021-2028			/			10 000
TPCI.047	TPCI 5,80% 2020 - 2027			/			8 200
TPCI.048	TPCI 5,80% 2020- 2027			/			7 920
TPCI.049	TPCI 5,90% 2020- 2030			/			8 824
TPCI.050	TPCI 5,90% 2020-2030			/	8,750	32	8 750
TPCI.051	TPCI 5,80 % 2020-2027			/			8 000
TPCI.052	TPCI 5,90 % 2020 -2030			/			9 013
TPCI.041	TPCI 5,80% 2020-2027			/			10 000
TPCI.042	TPCI 5,90% 2020-2030			/			10 000
TPCI.043	TPCI 5,90% 2020 - 2030			/	10,000	9 999	10 000
TPCI.044	TPCI 5,80% 2020 - 2027			/	Marché	131	8 900
TPCI.045	TPCI 5,80% 2020 -2027			/			8 000
TPCI.046	TPCI 5,90% 2020 - 2030			/			8 925
TPCI.035	TPCI 5,75% 2019 -2026			/			10 250
TPCI.036	TPCI 5,75% 2019- 2026			/			10 000
TPCI.037	TPCI 5,80% 2019-2026			/			6 000
TPCI.038	TPCI 5,75% 2019-2026			/	6,000	500	6 000
TPCI.039	TPCI 5,75% 2019 - 2026			/			6 420
TPCI.040	TPCI 5,75% 2019-2026			/			7 840
TPCI.029	TPCI 6% 2018-2026			/			10 000
TPCI.030	TPCI 5,95% 2018-2025			/			4 000
TPCI.031	TPCI 5,75% 2019 - 2026			/			10 230
TPCI.032	TPCI 2,23% 2019-2026			/			10 000
TPCI.033	TPCI 5.75% 2019-2026			/			6 240
TPCI.034	TPCI 6% 2019-2029			/	7,500	333	7 500
TPCI.023	TPCI 5.90% 2016-2026	33	9,650	/			10 000
TPCI.024	TPCI 6.25% 2017-2029	20	10,000	/			10 000
TPCI.025	TPCI 5,95% 2017-2024 A			/			9 700
TPCI.026	TPCI 5,95% 2017-2024 B	25	10,000	/			10 000
TPCI.027	TPCI 6% 2017-2025			/			10 250
TPCI.028	TPCI 6% 2018 - 2026			/			10 000
TPBJ.07	TPBJ 5,70% 2023-2030			/			10 001
TPBJ.08	TPBJ 6,20% 2023-2038			/			10 000
TPCI.017	TPCI 3% 2014-2024			/			10 000
TPCI.019	TPCI 5.99% 2015-2025	304	10,000	/			10 000
TPCI.021	TPCI 6% 2016-2028			/			10 000
TPCI.022	TPCI 5.90% 2016 - 2026			/			10 000
TPBF.08	TPBF 6,50% 2019-2027			/			10 000
TPBF.09	TPBF 6,50% 2019 - 2027			/	10,000	17	10 400
TPBJ.03	TPBJ 6,50% 2020-2028			/			10 000
TPBJ.04	TPBJ 5,50 % 2022-2037			/			10 000
TPBJ.05	TPBJ 5,85 % 2022-2042			/	9,999	133	9 999
TPBJ.06	TPBJ 5,75% 2022-2037			/			10 800
TPBF.015	ETAT DU BURKINA 6,30 % 2022-2			/	9,900	50	9 900
TPBF.016	ETAT DU BURKINA 6% 2023-2028			/			10 000
TPBF.04	TPBF 6.50% 2017-2027			/			10 000
TPBF.05	TPBF 6,50% 2017-2024			/			10 000
TPBF.06	TPBF 6.50% 2018-2025			/			10 000
TPBF.07	TPBF 6,50% 2018- 2025			/			10 000
EOS.09	ETAT DU SENEGAL 6,00 % 2023-20			/			9 800
TPBF.010	TPBF 6,50% 2020 - 2028			/	7,575.01	1 477	7 575
TPBF.011	TPBF 6,50 % 2020-2028			/			8 292
TPBF.012	TPBF 6.50% 2021-2031			/			10 000

TPBF.O13	TPBF 6,50 % 2021 - 2031			/			10 000
TPBF.O14	TPBF 6,30% 2022-2034			/	10,000	41 752	10 000
EOS.O11	ETAT DU SENEGAL 6,35 % 2023-2033			/			10 000
EOS.O12	ETAT DU SENEGAL 6,15 % 2023-2028	20	10,000	/			10 000
EOS.O13	ETAT DU SENEGAL 6,30 % 2023-2030	70	10,000	/			10 000
EOS.O14	ETAT DU SENEGAL 6,50 % 2023-2033	70	10,000	/			10 000
EOS.O7	ETAT SENEGAL 6.30% 2015-2025			/			10 000
EOS.O8	ETAT DU SENEGAL 5,95% 2022-2034			/			10 000
EOM.O5	ETAT DU MALI 6,50% 2020-2028			/			10 000
EOM.O6	ETAT DU MALI 6,50% 2020-2027			/			8 000
EOM.O7	ETAT DU MALI 6.50% 2021-2031			/			10 000
EOM.O8	ETAT DU MALI 6,20 % 2022-2032			/			10 000
EOM.O9	ETAT DU MALI 6,30% 2022-2032			/			10 000
EOS.O10	ETAT DU SENEGAL 6,15 % 2023-2030			/			10 000
BIDC.O4	BIDC-EBID 6.10% 2017-2027			/			4 995
BIDC.O5	BIDC-EBID 6,40% 2019-2026			/			10 000
BIDC.O6	BIDC-EBID 6,50 % 2021-2028			/			9 000
BIDC.O7	BIDC-EBID 5,90% 2022-2029			/			10 000
CRRH.O10	CRRH-UEMOA 6,10% 2022-2037			/			10 200
CRRH.O2	CRRH-UEMOA 6.10% 2012-2024			/			9 800
CRRH.O4	CRRH-UEMOA 6% 2014-2024			/			10 000
CRRH.O5	CRRH-UEMOA 5.85% 2015-2025			/			9 940
CRRH.O6	CRRH-UEMOA 5.85% 2016-2026			/			10 230
CRRH.O7	CRRH-UEMOA 5.95% 2017-2029			/			5 000
CRRH.O8	CRRH-UEMOA 5.95% 2018-2030			/			5 833
CRRH.O9	CRRH-UEMOA 6.05% 2018-2033			/			6 667

SUKUK ET TITRES ASSIMILES

Symbole	Titre	Quantité résiduelle à l'achat	Cours Achat / Vente	Quantité résiduelle à la vente	Cours de Référence
SUKSN.S2	SUKUK SN 6% 2016-2026		/		10 750
SUKTG.S1	SUKUK TG 6.5% 2016-2026		/		10 000

CALENDRIER DES ASSEMBLEES GENERALES

ANNEE : 2024

Société	Nature	Date	Heure	Lieu
AIR LIQUIDE CI	Ordinaire	10/01/2024	10:00:00	Salle de conférence de la CRRAE-UMOA

L'actualité de la BRVM sur nos plateformes digitales

Infos BRVM

Pour recevoir les informations boursières par SMS, souscrivez :



Côte d'Ivoire : *430#
Bénin : *430*15#



Côte d'Ivoire : #139#
Burkina Faso : *310#



Côte d'Ivoire : *431#
Niger : *512*9#
Togo : *310#

Site web

www.brvm.org



Application Mobile

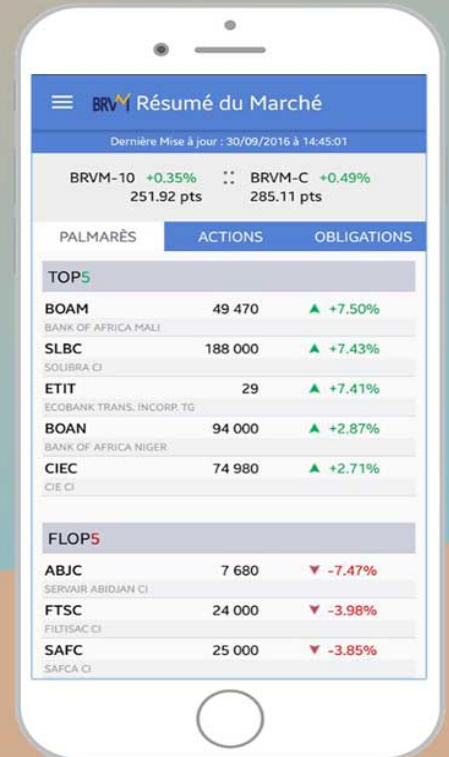

Nous suivre sur :





AMF-UMOA

AUTORITÉ DES MARCHÉS FINANCIERS DE
L'UNION MONÉTAIRE OUEST AFRICAINE

DECISION N° AMF-UMOA / 2023 / 443

PORTANT AGREMENT DE MADAME LANGUI KRA ORPHÉE PULCHÉRIE EPSE
MONNET KEBE EN QUALITE DE CONSEIL EN INVESTISSEMENTS BOURSIERS,
PERSONNE PHYSIQUE SUR LE MARCHÉ FINANCIER REGIONAL DE L'UMOA

L'Autorité des Marchés Financiers de l'Union Monétaire Ouest Africaine,

- Vu le Traité révisé de l'Union Monétaire Ouest Africaine (UMOA) du 12 juillet 2019, entré en vigueur le 1^{er} octobre 2022, modifiant la dénomination du Conseil Régional de l'Épargne Publique et des Marchés Financiers (CREPMF) en Autorité des Marchés Financiers de l'UMOA (AMF-UMOA) ;
- Vu l'Annexe à la Convention du 03 juillet 1996 portant composition, organisation, fonctionnement et attributions du Conseil Régional de l'Épargne Publique et des Marchés Financiers ;
- Vu le Règlement Général du 28 novembre 1997 relatif à l'Organisation, au Fonctionnement et au Contrôle du Marché Financier Régional de l'UMOA ;
- Vu la Décision n° 004 du 29/04/2021/CM/UMOA du Conseil des Ministres de l'UMOA portant nomination du Président du Conseil Régional de l'Épargne Publique et des Marchés Financiers ;
- Vu la Décision n° CREPMF/PCR/2018/01 du 13 juin 2018 portant modification de la décision R-77/P-CREPMF/39-2002 portant délégation de pouvoirs du Conseil Régional au Comité Exécutif et au Président du Conseil ;
- Vu l'Instruction n° 53/2017 du 18 décembre 2017 relative à l'habilitation des apporteurs d'affaires, conseils en investissements boursiers et démarcheurs sur le marché financier régional de l'UMOA ;
- Vu l'Instruction n°64/CREPMF/2020 relative aux conditions de traitement des dossiers de demande d'agrément ou d'approbation ;
- Vu la demande d'agrément en date du 20 novembre 2023 de Madame LANGUI Kra Orphée Pulchérie Epse MONNET KEBE, pour l'exercice de l'activité de Conseil en Investissements Boursiers sur le marché financier régional de l'UMOA ;
- Vu les délibérations de l'AMF-UMOA, lors de la 83^{ème} réunion de son Comité Exécutif, tenue le 20 décembre 2023, à Cotonou ;

DECIDE

Article 1^{er}

Madame LANGUI Kra Orphée Pulchérie Epse MONNET KEBE, née le 1^{er} mai 1986 à OUELLE en Côte d'Ivoire, demeurant à Cocody-Abidjan, est agréée en qualité de Conseil en Investissements Boursiers (CIB) sur le marché financier régional de l'UMOA.

L'adresse d'exercice de l'activité de Conseil en Investissements Boursiers est sise à Abidjan, Port Bouët, Anani ancienne route de BASSAM lot 803 ilot 76.

Article 2

L'agrément de Madame LANGUI Kra Orphée Pulchérie Epse MONNET KEBE a été enregistré sous le numéro CIB/2023-01.

Article 3

Toute modification portant sur les éléments caractéristiques qui figurent dans le dossier initial d'agrément de Madame LANGUI Kra Orphée Pulchérie Epse MONNET KEBE doit être soumise à l'approbation préalable de l'Autorité des Marchés Financiers de l'UMOA.

Article 4

Il est fait interdiction à Madame LANGUI Kra Orphée Pulchérie Epse MONNET KEBE de recevoir de ses clients des dépôts de fonds et de titres et de mener des activités incompatibles avec celles de Conseil en Investissements Boursiers (CIB).

Est également prohibée toute forme de colportage des valeurs mobilières qui consiste à se rendre au domicile ou à la résidence des personnes ou sur leurs lieux de travail ou dans des lieux publics pour offrir ou acquérir des valeurs mobilières avec livraison immédiate des titres et paiement immédiat total ou partiel sous quelque forme que ce soit.

Article 5

Madame LANGUI Kra Orphée Pulchérie Epse MONNET KEBE doit, dans le cadre de ses activités, se conformer strictement à la réglementation en vigueur sur le marché financier régional de l'UMOA.

Article 6

La présente Décision, qui prend effet à compter de la date de sa signature, fera l'objet de publication au Bulletin Officiel de la Cote de la Bourse Régionale des Valeurs Mobilières (BRVM).

Fait à Abidjan, le **20 DEC. 2023**

Pour l'Autorité des Marchés
Financiers de l'UMOA,
Le Président

Badanam PATOK



BULLETIN OFFICIEL

OPCVM: FONDS COMMUNS DE PLACEMENT ET SOCIÉTÉS D'INVESTISSEMENT A CAPITAL VARIABLE



vendredi 5 janvier 2024

Sociétés de gestion	Dépositaire	OPCVM	Catégorie	Valeur Liquidative							
				Origine		Précédente		Actuelle		Variation	
				Valeur	Date	Valeur	Date	Valeur	Date	Origine	Précédente
QUOTIDIENNES											
AFRICABOURSE ASSET MANAGEMENT	AFRICABOURSE SA	FCP AAM CAPITAL SUR	M	5 000	8 236,45	27/11/2023	ND	ND	10/10/2012	-	-
		FCP AAM EPARGNE CROISSANCE	D	5 000	8 154,94	28/12/2023	ND	ND	19/11/2012	-	-
		FCP AAM OBLIGATIS	OATC	5 000	8 370,94	28/12/2023	ND	ND	12/09/2012	-	-
		FCP AAM EPARGNE ACTION	A	5 000	5 576,44	28/12/2023	ND	ND	16/01/2017	-	-
AFRICAM SA	SBIF	FCP SECURITAS	OMLT	5 000	7 357,96	14/07/2023	ND	ND	01/01/2013	-	-
		FCP VALORIS	A	5 000	9 000,43	14/07/2023	ND	ND	01/01/2013	-	-
AFRICAIN DE GESTION D'ACTIFS	SGI AGI	FCP CAPITAL PLUS	D	1 000	1 310,98	03/01/2024	ND	ND	11/03/2019	-	-
		FCP CONFORT PLUS	OMLT	1000	1 325,66	03/01/2024	ND	ND	11/03/19	-	-
ATLANTIC ASSET MANAGEMENT	ATLANTIQUE FINANCE	FCP ATLANTIQUE CROISSANCE	D	5 000	5 231,26	28/12/2023	ND	ND	30/05/2015	-	-
		FCP ATLANTIQUE LIQUIDITE	OCT	5 000	6 171,26	28/12/2023	ND	ND	12/07/2019	-	-
		FCP ATLANTIQUE ACTIONS	A	5 000	8 066,49	28/12/2023	ND	ND	25/10/2019	-	-
		FCP ATLANTIQUE SERENITE	OMLT	5 000	6 454,51	28/12/2023	ND	ND	12/07/2019	-	-
		FCP ATLANTIQUE HORIZON	D	5 000	7 685,35	28/12/2023	ND	ND	25/10/2019	-	-
		FCP ATLANTIQUE SECURITE	OMLT	5 000	6 839,35	28/12/2023	ND	ND	30/05/2015	-	-
BNI GESTION	BNI FINANCES	FCP CAPITAL CROISSANCE	D	10 000	ND	17/08/2023	ND	18/08/2023	-	-	
		OBLIG SECURITE	OMLT	10 000	9 930,44	18/08/2023	ND	ND	06/06/2014	-	-
		FCP DYNAMIC SAVINGS	A	10 000	ND	17/08/2023	ND	18/08/2023	-	-	
BOA ASSET MANAGEMENT	BOA CAPITAL SECURITIES	FCP Emergence	D	5 000	7 430,91	03/01/2024	7 449,92	04/01/2024	Feb. 2010	49,00%	0,26%
		FCP Tresor Monea	OCT	25 000 000	38 678 589,76	23/10/2023	ND	ND	Dec. 2013	-	-
BRM ASSET MANAGEMENT	BRM	FCP "BRM DYNAMIQUE"	D	10 000	12 923,13	08/09/2014	ND	ND	12/03/2009	-	-
		FCP "BRM OBLIGATAIRE"	D	10 000	12 057,50	17/10/2014	ND	ND	12/03/2009	-	-
CGF GESTION	CGF BOURSE	FCP ACTIONS PHARMACIE	D	1000	1 042,19	03/01/2024	1 041,44	04/01/2024	25/07/14	4,14%	-0,07%
		FCP AL BARAKA	A	1000	1 020,11	03/01/2024	1 019,35	04/01/2024	01/03/17	1,94%	-0,07%
		FCP AL BARAKA 2	D	1000	1 172,29	03/01/2024	1 172,66	04/01/2024	25/01/18	17,27%	0,03%
		FCP ASSUR SENEGAL	D	1000000	1 220 018,17	03/01/2024	1 218 169,00	04/01/2024	06/07/14	21,82%	-0,15%
		FCP PLACEMENT AVANTAGE	D	1000	1 560,14	03/01/2024	1 558,93	04/01/2024	29/03/13	55,89%	-0,08%
		FCP PLACEMENT CROISSANCE	A	1000	1 268,42	03/01/2024	1 264,52	04/01/2024	29/03/13	26,45%	-0,31%
		FCP POSTEFINANCES HORIZON	D	1000	1 895,32	03/01/2024	1 893,53	04/01/2024	27/06/09	89,53%	-0,09%
		FCP PLACEMENT QUIETUDE	OMLT	1000	1 581,93	03/01/2024	1 582,31	04/01/2024	29/03/13	58,23%	0,02%
		FCP LIQUIDITE-OPTIMUM	OMLT	10000	12 185,67	03/01/2024	12 183,92	04/01/2024	01/10/17	21,84%	-0,014%
		FCP BNDE VALEURS	A	1000	1 172,62	03/01/2024	1 172,16	04/01/2024	02/09/16	17,22%	-0,039%
		CORIS ASSET MANAGEMENT	CORIS BOURSE	FCP CORIS ACTIONS	A	5 000	7 029,58	01/01/2024	ND	ND	11/11/2014
FCP ASSURANCES	OCT			5 000	5 640,17	01/01/2024	ND	ND	22/11/2019	-	-
NSIA AM	UBA CI	FCP CORIS PERFORMANCE	D	5 000	7 396,62	01/01/2024	ND	ND	11/11/2014	-	-
		NSIA FONDS DIVERSIFIE	D	5 000	5 753,07	03/01/2024	5 752,33	04/01/2024	03/12/2018	15,05%	-0,01%
NSIA AM	NSIA BANQUE CI	AUREORE OPPORTUNITES	A	5 000	6 002,92	03/01/2024	6 010,17	04/01/2024	08/03/2019	20,20%	0,12%
		AUREORE SECURITE	OMLT	5 000	5 706,99	03/01/2024	5 706,65	04/01/2024	03/09/2021	14,13%	-0,01%
OAM S.A	SGI TOGO	NSIA ASSURANCES OPTIMUM	D	1 000 000	1 016 471,53	03/01/2024	1 017 831,00	04/01/2024	30/09/2021	1,78%	0,13%
		FCP-1 OPTI PLACEMENT	A	5 000	15 604,71	26/12/2023	ND	ND	01/02/2002	-	-
SOGESPAR	SOGEBOURSE	FCP-2 OPTI REVENU	OMLT	5 000	8 605,02	26/12/2023	ND	ND	01/02/2002	-	-
		FCP-3 OPTI CAPITAL	D	5 000	19 555,65	26/12/2023	ND	ND	24/01/2003	-	-
		FCP SOGEAVENIR	D	500	1 665,00	20/12/2023	ND	ND	01/10/2002	-	-
SOAGA-SA	SGI-BOA CAPITAL SECURITIES	FCP SOGEDEFI	D	4 888	3 856,00	20/12/2023	ND	ND	23/12/2014	-	-
		FCP SOGEDYNAMIQUE	A	4 888	3 893,00	20/12/2023	ND	ND	23/12/2014	-	-
		FCP SOGELIQUID	M	10 000 000	10 698 887,00	20/12/2023	ND	ND	16/06/2020	-	-
		FCP SOGEPRIVILEGE	D	4 888	4 066,00	20/12/2023	ND	ND	23/12/2014	-	-
		FCP SOGESECURITE	OMLT	4 888	5 026,00	20/12/2023	ND	ND	23/12/2014	-	-
		FCP SOGEVALOR	A	1 000	3 516,00	20/12/2023	ND	ND	04/06/2002	-	-
		FCP SOAGA EPARGNE ACTIVE	D	10 000	10 833,90	03/01/2024	10 876,78	04/01/2024	28/10/2016	8,77%	0,40%
		SICAV Abdou DIOUF	D	10 000 000	14 679 452,28	03/01/2024	14 677 336,19	04/01/2024	01/12/2003	46,77%	-0,01%
		FCP BOAD CAPITAL RETRAITE	OMLT	10 000	12 875,23	03/01/2024	12 876,96	04/01/2024	08/07/2020	28,77%	0,01%
		FCP SOAGA EPARGNE OBLIGATIONS	OMLT	5 000	5 803,90	03/01/2024	5 804,56	04/01/2024	28/04/2021	16,09%	0,01%
		BRIDGE ASSET MANAGEMENT	BRIDGE SECURITIES	FCP SOAGA EPARGNE ACTIONS	A	5 000	8 915,58	03/01/2024	8 945,43	04/01/2024	11/03/2020
FCP SOAGA EPARGNE SERENITE	OMLT			10 000	15 022,71	03/01/2024	15 024,45	04/01/2024	28/10/2016	50,24%	0,01%
ENKO CAPITAL WEST AFRICA	SOCIETE GENERALE COTE	FCP BRIDGE EQUILIBRE	D	25 000 000	30 825 903,28	03/01/2024	ND	ND	27/09/2017	-	-
		FCP BRIDGE DIVERSIFIE CROISSANCE	D	5 000	5 993,24	03/01/2024	ND	ND	13/03/2018	-	-
SAPHIR ASSET MANAGEMENT	SGI BENIN	FCP BRIDGE OBLIGATIONS	OMLT	5 000	6 211,13	03/01/2024	ND	ND	01/10/2019	-	-
		FCP ENKO CAPITAL GARANTI	D	10 000	15 983,80	28/12/2023	ND	ND	21/09/2020	-	-
		FCP PATRIMOINE	OMLT	10 000	11 949,08	28/12/2023	ND	ND	18/10/2020	-	-
WAFI CAPITAL S.A.	SGI AGI BENIN	FCP ENKO CAPITAL OBLIGATIONS	OMLT	10 000	11 149,89	28/12/2023	ND	ND	16/03/2021	-	-
		FCP SAPHIR DYNAMIQUE	D	5 000	6 074,21	28/12/2023	ND	ND	28/08/2017	-	-
SGO MALI FINANCES	SGI MALI SA	FCP SAPHIR QUIETUDE	OMLT	5 000	6 436,96	28/12/2023	ND	ND	28/08/2017	-	-
		SICAV WAFI CAPITAL	D	10 000	8 466,83	19/09/2022	ND	ND	05/06/2020	-	-
BNI GESTION	BNI FINANCES	FCP NYESIGUI	D	10 000	12 408,33	26/12/2023	ND	ND	01/07/2018	-	-
		FCP INITIATIVES SOLIDARITE	D	5 000	5 062,52	30/06/2023	5 194,30	31/07/2023	22/05/2013	3,89%	2,60%
PhoenixAfrica Asset Management	Phoenix Capital Management	FCPE SODEFOR	D	2 500	7 065,16	30/06/2023	6 959,13	31/07/2023	18/12/2009	178,37%	-1,50%
		FCP PAM ACTIONS	A	10 000	12 227,57	13/04/2023	12 210,97	20/04/2023	13/12/2017	22,11%	-0,14%
		FCP PAM DIVERSIFIE EQUILIBRE	D	10 000	13 476,73	13/04/2023	13 453,92	20/04/2023	13/12/2017	34,54%	-0,17%
		FCP PAM DIVERSIFIE OBLIGATIONS	D	10 000	12 741,04	13/04/2023	12 741,94	20/04/2023	13/12/2017	27,42%	0,01%
BOA ASSET MANAGEMENT	BOA CAPITAL SECURITIES	FCP Global Investors	D	25 000	31 309,35	22/12/2023	31 470,29	29/12/2023	Dec. 2012	25,88%	0,51%
		FCP Boa Obligations	OMLT	10 000	12 559,23	22/12/2023	12 574,11	29/12/2023	Mars. 2017	25,74%	0,12%
		FCP Boa Sécurité	OMLT	100 000	111 716,78	19/12/2023	111 979,97	26/12/2023	Mai. 2021	11,98%	0,24%
		FCP Boa Actions	A	10 000	13 046,25	22/12/2023	13 145,61	29/12/2023	Julil. 2017	31,46%	0,76%
NSIA AM	UBA CI	FCP Boa Rendement	OMLT	25 000 000	35 421 467,85	22/12/2023	35 473 909,12	29/12/2023	Dec. 2017	41,90%	0,15%
		EVOLUTIS	D	5 000	4 394,21	22/12/2023	4 487,26	29/12/2023	16/12/2019	-10,25%	2,12%
BAOBAB ASSET MANAGEMENT	FGI	FCP BAM TRESOR	OCT	10 000	10 032,08	31/12/2023	10 035,31	04/01/2024	21/12/2023	0,35%	0,03%
BRM ASSET MANAGEMENT	IMPAXIS	FCPR "SDE"	D	1 000	2 083,36	05/09/2014	ND	ND	14/03/2011	-	-
		FCPCP SONATEL	D	1 000	7 870,13	29/12/2023	7 867,76	05/01/2024	19/02/2004	686,78%	-0,03%
		FCPE FORCE PAD	D	1 000	1 892,29	28/12/2023	1 899,61	04/01/2024	16/02/2014	89,96%	0,39%
		FCPE SINI GNESIGUI	D	1 000	1 584,47	27/12/2023	1 587,14	03/01/2024	25/02/2014	58,71%	0,17%
		FCP EXPAT	OMLT	1 000	1 122,90	28/12/2023	1 125,55	04/01/2024	20/03/2019	12,56%	0,24%
		FCP CAPITAL RETRAITE	D	1 000	1 133,57	27/12/2023	1 137,82	03/01/2024	20/03/2019	13,78%	0,37%
		FCP RENTE PERPETUELLE	D	1 000	1 099,15	27/12/2023	1 102,69	03/01/2024	20/03/2019	10,27%	0,32%
		FCP WALO	A	1 000	1 087,42	22/03/2021	1 091,92	29/03/2021	26/03/2019	9,19%	0,41%
		FCP DJOLOF	OMLT	1 000	1 202,89	26/12/2023	1 213,59	02/01/2024	26/03/2019	21,36%	0,89%
		FCP DIASPORA	D	1 000	1 183,30	26/12/2023	1 187,68	02/01/2024	19/03/2019	18,77%	0,37%
		FCP IFC-BOAD	OMLT	100 000	132 411,49	25/12/2023	134 222,32	01/01/2024	01/01/2018	34,22%	1,37%
		FCPE DP WORLD DAKAR	D	1 000	1 269,29	26/12/2023	1 280,99	02/01/2024	04/10/2016	28,10%	0,92%
		FCP ECObANK UEMOA DIVERSIFIE	D	5 000	7 898,00	20/12/2023	7 920,00	27/12/2023	19/09/2007	58,40%	58,40%
		EDC Asset Management	EDC Investment Corporation	FCP ECObANK UEMOA OBLIGATAIRE	OMLT	20 000	20 576,00	20/12/2023	20 603,00	27/12/2023	01/01/2018
FCP ECObANK UEMOA RENDEMENT	OMLT			1 000 000	1 648 540,00	20/12/2023	1 652 428,00	27/12/2023	10/10/		