

<b>BRVM COMPOSITE</b>	<b>213,58</b>
Variation Jour	-0,41 %
Variation annuelle	-0,27 %

<b>BRVM 30</b>	<b>107,40</b>
Variation Jour	-0,49 %
Variation annuelle	-0,42 %

<b>BRVM PRESTIGE</b>	<b>101,54</b>
Variation Jour	0,28 %
Variation annuelle	0,07 %

Evolution des indices

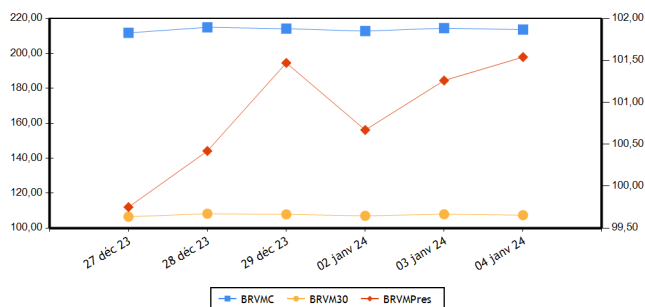

Volumes et valeurs transigés

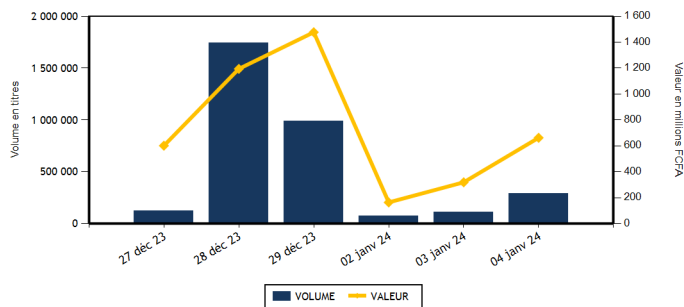

Actions	Niveau	Evol. Jour
Capitalisation boursière (FCFA)(Actions & Droits)	7 945 579 736 716	-0,42 %
Volume échangé (Actions & Droits)	272 890	144,37 %
Valeur transigée (FCFA) (Actions & Droits)	478 639 575	49,90 %
Nombre de titres transigés	43	2,38 %
Nombre de titres en hausse	9	-25,00 %
Nombre de titres en baisse	22	37,50 %
Nombre de titres inchangés	12	-14,29 %

Obligations	Niveau	Evol. Jour
Capitalisation boursière (FCFA)	10 285 067 049 688	-0,05 %
Volume échangé	18 419	
Valeur transigée (FCFA)	184 129 500	
Nombre de titres transigés	5	
Nombre de titres en hausse	1	
Nombre de titres en baisse	1	
Nombre de titres inchangés	3	

**PLUS FORTES HAUSSES**

Titres	Cours	Evol. Jour	Evol. annuelle
BOLLORE (SDSC)	1 500	7,14 %	11,11 %
FILTISAC CI (FTSC)	1 790	4,68 %	-2,72 %
SAPH CI (SPHC)	2 495	3,96 %	6,17 %
SITAB CI (STBC)	6 090	2,53 %	2,44 %
TOTAL CI (TTLC)	1 775	1,43 %	-1,39 %

**PLUS FORTES BAISES**

Titres	Cours	Evol. Jour	Evol. annuelle
CFAO MOTORS CI (CFAC)	790	-7,06 %	-5,95 %
ECOBANK TRANS. INCORP. TG (ETIT)	18	-5,26 %	-5,26 %
SETAO CI (STAC)	855	-5,00 %	-5,00 %
NEI-CEDA CI (NEIC)	700	-3,45 %	-3,45 %
SUCRIVOIRE (SCRC)	460	-2,13 %	-3,16 %

**INDICES PAR COMPARTIMENT**

Base = 100 au 02 janvier 2023	Nombre de sociétés	Valeur	Evol. Jour	Evol. annuelle	Volume	Valeur	PER moyen
BRVM-PRESTIGE	10	101,54	0,28 %	0,07 %	29 593	188 200 395	7,34
BRVM-PRINCIPAL	36	103,45	-0,79 %	-0,49 %	243 297	290 439 180	12,87

**INDICES SECTORIELS**

Base = 100 au 14 juin 1999	Nombre de sociétés	Valeur	Evol. Jour	Evol. annuelle	Volume	Valeur	PER moyen
BRVM - INDUSTRIE	11	101,27	0,55 %	0,24 %	70 810	64 439 220	39,03
BRVM - SERVICES PUBLICS	5	531,74	-0,05 %	0,05 %	10 358	106 060 465	8,52
BRVM - FINANCES	15	85,53	-1,12 %	-1,03 %	146 302	181 776 285	6,74
BRVM - TRANSPORT	2	366,76	6,96 %	10,82 %	4 772	6 500 870	8,13
BRVM - AGRICULTURE	5	166,04	0,89 %	2,77 %	32 575	107 927 380	6,81
BRVM - DISTRIBUTION	7	320,56	-2,25 %	-2,33 %	7 988	11 861 105	11,28
BRVM - AUTRES SECTEURS	1	1 054,97	-5,00 %	-5,00 %	85	74 250	-

Indicateurs	BRVM COMPOSITE
PER moyen du marché	10,07
Taux de rendement moyen du marché	8,44
Taux de rentabilité moyen du marché	9,76
Nombre de sociétés cotées	46
Nombre de lignes obligataires	133
Volume moyen annuel par séance	160 019,00
Valeur moyenne annuelle par séance	382 098 947,29

Indicateurs	BRVM COMPOSITE
Ratio moyen de liquidité	5,38
Ratio moyen de satisfaction	76,43
Ratio moyen de tendance	1 419,83
Ratio moyen de couverture	7,04
Taux de rotation moyen du marché	0,03
Prime de risque du marché	3,95
Nombre de SGI participantes	29

**Définitions**

Volume moyen annuel par séance = Volume annuel échangé / nombre de séances  
 Valeur moyenne annuelle par séance = Valeur annuelle échangée / nombre de séances  
 Ratio moyen de liquidité = Moyenne des ratios de liquidité (Titres échangés / Volume des ordres de vente)  
 Ratio moyen de satisfaction = Moyenne des ratios de satisfaction (Titres échangés / Volume des ordres d'achat)  
 Ratio moyen de tendance = Moyenne des ratios de tendance (Volume des ordres d'achat / Volume des ordres de vente)  
 Ratio moyen de couverture = Moyenne des ratios de couverture (Volume des ordres de vente / Volume des ordres d'achat)  
 Taux moyen de rotation = Moyenne des taux de rotation des actions cotées (volume transigé/capital flottante)  
 PER moyen du marché = moyenne des PER des actions cotées ayant un PER positif  
 Taux de rendement moyen = moyenne des taux de rendement des actions cotées ayant distribué un dividende  
 Taux de rentabilité moyen = moyenne des taux de rentabilité des actions cotées  
 Prime de risque du marché = (1 / le PER moyen du marché) - le taux de référence actuel des emprunts d'Etat

BOURSE REGIONALE DES VALEURS MOBILIERES  
 Siège Social : Abidjan - Côte d'Ivoire, 18 av. Joseph Anoma  
 Adresse : 01 BP 3802 Abidjan 01  
 Tel : +225 20 31 55 50 / +225 20 32 66 85  
 Fax : +225 20 32 66 84  
 E-mail : brvm@brvm.org Site web : www.brvm.org



**MARCHE DES ACTIONS**

Sect. Act. (*)	Symbole	Titre	Cours Précédent	Cours du jour		Variation jour	Séance de cotation		Cours Référence	Variation de l'année précédente	Dernier dividende payé		Rdt. Net	PER	
				Ouv.	Clôt.		Volume	Valeur			Montant net	Date			
<b>COMPARTIMENT PRESTIGE</b>			<b>101,54</b>	<b>points</b>		<b>0,28 %</b>									
AGR	PALC	PALM CI	6 990	6 750	6 990	0,00 %	4 464	30 086 755	6 990	3,56 %	1 213,63	19-juil.-23	17,36 %	2,59	
AGR	SPHC	SAPH CI	2 400	2 400	2 495	3,96 %	10 860	25 938 485	2 495	6,17 %	294,30	29-sept.-23	11,80 %	3,82	
DIS	TTLC	TOTAL CI	1 750	1 780	1 775	1,43 %	4 310	7 572 100	1 775	-1,39 %	175,53	21-sept.-23	9,89 %	9,10	
DIS	TTLS	TOTAL SN	2 490	2 340	2 485	-0,20 %	250	614 315	2 485	-0,60 %	241,01	13-juil.-23	9,70 %	9,55	
FIN	ORGT	ORAGROUP TOGO	2 600	2 600	2 630	1,15 %	564	1 397 750	2 630	-0,38 %	59,52	17-juil.-20	2,26 %	9,51	
FIN	SGBC	SOCIETE GENERALE COTE D'IVOIRE	15 995	16 000	15 995	0,00 %	1 292	20 640 060	15 995	-0,34 %	1 112,43	31-mai-23	6,95 %	6,67	
IND	NTLC	NESTLE CI	7 395	7 390	7 390	-0,07 %	16	113 840	7 390	0,07 %	728,10	8-août-23	9,85 %	9,81	
IND	SMBC	SMB CI	9 905	9 905	10 000	0,96 %	430	4 288 010	10 000	-5,03 %	720,00	31-août-23	7,20 %	8,27	
SPU	ONTBF	ONATEL BF	2 330	2 270	2 300	-1,29 %	2 107	4 845 450	2 300	0,88 %	287,88	26-juin-23	12,52 %	6,99	
SPU	SNTS	SONATEL SN	18 000	17 990	17 995	-0,03 %	5 300	92 703 630	17 995	0,08 %	1 500,00	30-mai-23	8,34 %	6,45	
<b>TOTAL</b>							<b>29 593</b>	<b>188 200 395</b>							

<b>COMPARTIMENT PRINCIPAL</b>			<b>103,45</b>	<b>points</b>		<b>-0,79 %</b>									
AGR	SCRC	SUCRIVOIRE	470	470	460	-2,13 %	1 475	691 350	460	-3,16 %	40,50	20-août-21	8,80 %		
AGR	SICC	SICOR CI	3 250	3 350	3 250	0,00 %	109	368 140	3 250	7,44 %	1 919,00	25-sept.-00		16,35	
AGR	SOGC	SOGB CI	3 250	3 250	3 250	0,00 %	15 667	50 842 650	3 250	-0,61 %	558,00	17-juil.-23	17,17 %	4,49	
AUT	STAC	SETAO CI	900	900	855	-5,00 %	85	74 250	855	-5,00 %	66,15	18-juil.-22	7,74 %		
DIS	ABJC	SERVAIR ABIDJAN CI	1 420	1 330	1 390	-2,11 %	845	1 151 790	1 390	4,51 %	92,00	31-août-23	6,62 %	11,96	
DIS	BNBC	BERNABE CI	1 050	1 050	1 050	0,00 %	1 300	1 365 000	1 050	5,00 %	150,00	24-juil.-23	14,29 %	3,84	
DIS	CFAC	CFAO MOTORS CI	850	790	790	-7,06 %	892	711 830	790	-5,95 %	27,45	15-sept.-23	3,47 %	25,89	
DIS	PRSC	TRACTAFRIC MOTORS CI	1 900	1 900	1 895	-0,26 %	124	235 440	1 895	-0,26 %	224,10	13-sept.-23	11,83 %	5,32	
DIS	SHEC	VIVO ENERGY CI	790	795	790	0,00 %	267	210 630	790	0,00 %	53,00	28-déc.-23	6,71 %	13,26	
FIN	BICC	BICI CI	7 490	7 450	7 485	-0,07 %	17	127 070	7 485	-0,07 %	401,40	31-juil.-23	5,36 %	10,07	
FIN	BOAB	BANK OF AFRICA BN	6 360	6 350	6 350	-0,16 %	492	3 124 980	6 350	-0,16 %	627,00	25-mai-23	9,87 %	6,73	
FIN	BOABF	BANK OF AFRICA BF	6 900	6 515	6 800	-1,45 %	501	3 406 515	6 800	-2,58 %	577,00	5-mai-23	8,49 %	5,87	
FIN	BOAC	BANK OF AFRICA CI	6 825	6 820	6 800	-0,37 %	2 152	14 561 715	6 800	-1,38 %	540,00	28-avr.-23	7,94 %	6,78	
FIN	BOAM	BANK OF AFRICA ML	1 450	1 450	1 450	0,00 %	657	939 150	1 450	-1,69 %	271,00	15-mai-19		10,78	
FIN	BOAN	BANK OF AFRICA NG	5 375	5 375	5 375	0,00 %	65	348 245	5 375	-0,28 %	613,80	25-mai-23	11,42 %	6,90	
FIN	BOAS	BANK OF AFRICA SENEGAL	3 195	3 190	3 180	-0,47 %	916	2 875 020	3 180	-0,63 %	187,50	1-juin-23	5,90 %	4,90	
FIN	CBIBF	CORIS BANK INTERNATIONAL	9 800	9 800	9 700	-1,02 %	82	795 600	9 700	4,30 %	525,00	6-juil.-23	5,41 %	5,50	
FIN	ECOC	ECOBANK COTE D'IVOIRE	6 800	6 800	6 700	-1,47 %	688	4 484 395	6 700	-1,47 %	549,00	30-mai-23	8,19 %	8,27	
FIN	ETIT	ECOBANK TRANS. INCORP. TG	19	18	18	-5,26 %	30 465	548 370	18	-5,26 %	0,60	8-juin-23	3,36 %	1,42	
FIN	NSBC	NSIA BANQUE COTE D'IVOIRE	5 895	5 800	5 800	-1,61 %	112	615 700	5 800	-3,33 %	363,60	7-juil.-23	6,27 %	4,43	
FIN	SAFC	SAFCA CI	1 160	1 150	1 160	0,00 %	107 739	124 955 955	1 160	-10,42 %	23,04	29-juil.-11			
FIN	SIBC	SOCIETE IVOIRIENNE DE BANQUE	5 330	5 300	5 300	-0,56 %	560	2 955 760	5 300	-0,93 %	495,00	11-août-23	9,34 %	6,61	
IND	CABC	SICABLE CI	1 000	1 000	1 000	0,00 %	459	459 450	1 000	-9,91 %	69,00	2-août-23	6,90 %	5,51	
IND	FTSC	FILTISAC CI	1 710	1 710	1 790	4,68 %	1 064	1 800 310	1 790	-2,72 %	235,00	30-juil.-21	13,13 %	164,49	
IND	NEIC	NEI-CEDA CI	725	700	700	-3,45 %	15	10 425	700	-3,45 %	35,25	22-sept.-23	5,04 %	7,37	
IND	SEMC	CROWN SIEM CI	700	SP	SP	0,00 %			700	0,00 %	14,40	28-déc.-21	2,06 %	7,40	
IND	SIVC	AIR LIQUIDE CI	820	825	825	0,61 %	68 008	56 102 785	825	-0,60 %	63,00	29-sept.-17		17,89	
IND	SLBC	SOLIBRA CI	90 000	89 500	89 500	-0,56 %	5	447 500	89 500	2,87 %	4 050,00	12-août-22	4,53 %	121,03	

IND	STBC	SITAB CI	5 940	5 940	6 090	2,53 %	141	840 830	6 090	2,44 %	551,00	27-juil.-23	9,05 %	9,51
IND	UNLC	UNILEVER CI	5 000	NC	NC	0,00 %			5 000	0,00 %	1 233,00	9-juil.-12		
IND	UNXC	UNIWAX CI	560	555	560	0,00 %	672	376 070	560	4,67 %	60,75	29-juil.-22	10,85 %	
SPU	CIEC	CIE CI	1 680	1 700	1 695	0,89 %	2 524	4 204 305	1 695	-0,29 %	157,50	31-juil.-23	9,29 %	9,67
SPU	ORAC	ORANGE COTE D'IVOIRE	10 900	10 900	10 900	0,00 %	375	4 062 000	10 900	0,00 %	752,76	15-juin-23	6,91 %	10,70
SPU	SDCC	SODE CI	4 735	4 715	4 700	-0,74 %	52	245 080	4 700	-1,47 %	450,00	15-sept.-23	9,57 %	8,80
TRP	SDSC	BOLLORE	1 400	1 400	1 500	7,14 %	4 772	6 500 870	1 500	11,11 %	92,00	20-nov.-23	6,13 %	8,13
TRP	SVOC	MOVIS CI	2 395	SP	SP	0,00 %			2 395	0,00 %	270,00	5-juil.-99		
<b>TOTAL</b>							243 297	290 439 180						

**TOTAL**
**TOTAL - Marché des actions**

272 890 478 639 575

Secteurs d'activités (\*) : AGR = Agriculture, AUT = Autres Secteurs, DIS = Distribution, FIN = Finances, IND = Industrie, TRP = Transport, SPU = Services Publics

**MARCHE DES DROITS**

Symbole	Titre	Cours Précédent	Cours du jour		Variation jour	Séance de cotation		Cours Référence	Variation depuis l'origine	Parité	Periode de négociation	
			Ouv.	Clôt.		Volume	Valeur				Début	fin

**TOTAL**
**TOTAL - Marché des droits**
**Légende:**

(d) Ex-dividende (V) Variation par rapport au cours de référence

Cours du jour: Ouv.: Ouverture Clôt.: Clôture Moy.: Moyen

Mentions : NC: Non Coté Ex-c: Ex-coupon Ex-d: Ex-droit SP: Suspendu Val-T: Valeur Théorique

PER = Cours / BNPA selon les données disponibles Rdt. Net: Rendement net (DNPA / Cours)

Comp.: 1 - Premier Compartiment 2 - Second Compartiment 3 - Compartiment de croissance

Ratio de liquidité = Titres échangés / Volume des ordres de vente

: Progression de l'indice sectoriel : Stabilité de l'indice sectoriel : Recul de l'indice sectoriel

**MARCHE DES OBLIGATIONS**

Symbole	Titre	Valeur nominale	Cours Précédent	Cours du jour	Cours Référence	Séance de cotation	Coupon couru	Coupon d'intérêt	Période	Montant net	Eché.	Type Amort
<b>OBLIGATIONS D'ETAT</b>												
EOM.010	ETAT DU MALI 6,20 % 2022-2029	10 000	10 000	NC	10 000		44,04	A	620,00	9-déc.-24	ACD	
EOM.011	ETAT DU MALI 6,40 % 2023-2030	10 000	10 000	NC	10 000		475,63	A	640,00	7-avr.-24	ACD	
EOM.012	ETAT DU MALI 6,50 % 2023-2030	10 000	10 000	NC	10 000		284,15	A	650,00	28-juil.-24	ACD	
EOM.02	Etat du Mali 6.50% 2017-2024	2 000	2 000	NC	2 000		91,99	A	130,00	20-avr.-24	AC	
EOM.03	ETAT DU MALI 6,50 % 2018-2025	4 000	4 000	NC	4 000		64,29	A	260,00	7-oct.-24	AC	
EOM.04	ETAT DU MALI 6,50% 2019-2027	8 000	8 000	NC	8 000		250,05	A	520,00	12-juil.-24	AC	
EOM.05	ETAT DU MALI 6,50% 2020-2028	10 000	10 000	NC	10 000		502,60	A	650,00	27-mars-24	ACD	
EOM.06	ETAT DU MALI 6,50% 2020-2027	8 000	8 000	NC	8 000		49,46	A	520,00	2-déc.-24	AC	
EOM.07	ETAT DU MALI 6.50% 2021-2031	10 000	10 000	NC	10 000		467,08	A	650,00	16-avr.-24	AC	
EOM.08	ETAT DU MALI 6,20 % 2022-2032	10 000	10 000	NC	10 000		201,58	A	620,00	7-sept.-24	ACD	
EOM.09	ETAT DU MALI 6,30% 2022-2032	10 000	10 000	NC	10 000		44,75	A	630,00	9-déc.-24	ACD	
EOS.010	ETAT DU SENEGAL 6,15 % 2023-2030	10 000	10 000	NC	10 000		163,89	S	307,50	29-mars-24	ACD	
EOS.011	ETAT DU SENEGAL 6,35 % 2023-2033	10 000	10 000	NC	10 000		169,22	S	317,50	29-mars-24	ACD	
EOS.012	ETAT DU SENEGAL 6,15 % 2023-2028	10 000	10 000	NC	10 000		477,96	S	615,00	14-févr.-24	ACD	
EOS.013	ETAT DU SENEGAL 6,30 % 2023-2030	10 000	10 000	NC	10 000		489,62	S	630,00	14-févr.-24	ACD	
EOS.014	ETAT DU SENEGAL 6,50 % 2023-2033	10 000	10 000	NC	10 000		505,16	S	650,00	14-févr.-24	ACD	
EOS.07	ETAT SENEGAL 6.30% 2015-2025	10 000	10 000	NC	10 000		69,04	S	314,14	25-mai-24	ACD	
EOS.08	ETAT DU SENEGAL 5,95% 2022-2034	10 000	10 000	NC	10 000		9,75	A	595,00	29-déc.-24	ACD	
EOS.09	ETAT DU SENEGAL 6,00 % 2023-20	10 000	9 800	NC	9 800		159,89	S	300,00	29-mars-24	ACD	
TPBF.010	TPBF 6,50% 2020 - 2028	7 500	7 575	NC	7 575.01		70,59	S	243,75	20-sept.-24	ACD	
TPBF.011	TPBF 6,50 % 2020-2028	8 334	8 292	NC	8 292.33		263,50	S	270,86	9-janv.-24	ACD	
TPBF.012	TPBF 6.50% 2021-2031	10 000	10 000	10 000	10 000	7 882	78 820 000	S	325,00	25-mars-24	ACD	
TPBF.013	TPBF 6,50 % 2021 - 2031 (*)	10 000	10 000	NC	10 000		321,47	S	325,00	6-janv.-24	ACD	
TPBF.014	TPBF 6,30% 2022-2034	10 000	10 000	NC	10 000		216,35	S	315,00	1-mars-24	ACD	
TPBF.015	ETAT DU BURKINA 6,30 % 2022-2	10 000	9 900	NC	9 900		86,54	S	315,00	15-mai-24	ACD	
TPBF.016	ETAT DU BURKINA 6% 2023-2028	10 000	10 000	NC	10 000		290,22	S	300,00	10-janv.-24	ACD	
TPBF.04	TPBF 6.50% 2017-2027	10 000	10 000	NC	10 000		278,83	S	326,78	31-janv.-24	ACD	
TPBF.05	TPBF 6,50% 2017-2024	10 000	10 000	NC	10 000		10,66	S	325,00	29-juin-24	ACD	
TPBF.06	TPBF 6.50% 2018-2025	10 000	10 000	NC	10 000		53,28	S	325,00	5-juin-24	ACD	
TPBF.07	TPBF 6,50% 2018- 2025	10 000	10 000	NC	10 000		89,29	S	325,00	15-mai-24	AC	
TPBF.08	TPBF 6,50% 2019-2027	10 000	10 000	NC	10 000		104,78	S	323,22	6-mai-24	ACD	
TPBF.09	TPBF 6,50% 2019 - 2027	10 000	10 400	NC	10 400		156,28	S	325,00	8-avr.-24	ACD	
TPBJ.03	TPBJ 6,50% 2020-2028	10 000	10 000	NC	10 000		234,43	A	650,00	25-août-24	AC	
TPBJ.04	TPBJ 5,50 % 2022-2037	10 000	10 000	NC	10 000		464,34	A	550,00	1-mars-24	AC	
TPBJ.05	TPBJ 5,85 % 2022-2042	10 000	9 999	10 000	10 000	154	1 540 000	A	585,00	1-mars-24	ACD	
TPBJ.06	TPBJ 5,75% 2022-2037	10 000	10 800	NC	10 800		251,37	A	575,00	28-juil.-24	ACD	
TPBJ.07	TPBJ 5,70% 2023-2030	10 000	10 001	NC	10 001		462,54	A	570,00	13-mars-24	AC	
TPBJ.08	TPBJ 6,20% 2023-2038	10 000	10 000	NC	10 000		503,11	A	620,00	13-mars-24	AC	
TPCI.017	TPCI 3% 2014-2024	10 000	10 000	NC	10 000		13,11	S	150,00	19-juin-24	ACD	
TPCI.019	TPCI 5.99% 2015-2025	10 000	10 000	NC	10 000		384,60	A	599,00	14-mai-24	ACD	
TPCI.021	TPCI 6% 2016-2028	10 000	10 000	NC	10 000		444,26	A	600,00	8-avr.-24	ACD	
TPCI.022	TPCI 5.90% 2016 - 2026	10 000	10 000	NC	10 000		327,24	A	590,00	15-juin-24	ACD	
TPCI.023	TPCI 5.90% 2016-2026	10 000	10 000	NC	10 000		77,38	A	590,00	17-nov.-24	ACD	
TPCI.024	TPCI 6.25% 2017-2029	10 000	10 000	10 000	10 000	328	3 280 000	S	312,50	31-mars-24	ACD	
TPCI.025	TPCI 5,95% 2017-2024 A	10 000	9 700	NC	9 700		117,05	S	297,50	24-avr.-24	ACD	
TPCI.026	TPCI 5,95% 2017-2024 B	10 000	10 000	NC	10 000		89,90	S	297,50	10-mai-24	ACD	
TPCI.027	TPCI 6% 2017-2025	10 000	10 250	NC	10 250		9,84	S	300,00	29-juin-24	ACD	
TPCI.028	TPCI 6% 2018 - 2026	10 000	10 000	NC	10 000		254,10	A	600,00	2-août-24	ACD	
TPCI.029	TPCI 6% 2018-2026	10 000	10 000	NC	10 000		252,46	A	600,00	19-avr.-24	ACD	
TPCI.030	TPCI 5,95% 2018-2025	4 000	4 000	NC	4 000		14,31	S	119,00	13-juin-24	ACD	
TPCI.031	TPCI 5,75% 2019 - 2026	10 000	10 230	NC	10 230		311,07	A	575,00	20-juin-24	ACD	
TPCI.032	TPCI 2,23% 2019-2026	10 000		NC			120,64	A	223,00	20-juin-24	ACD	
TPCI.033	TPCI 5.75% 2019-2026	6 000	6 240	NC	6 240		273,36	A	345,00	20-mars-24	ACD	
TPCI.034	TPCI 6% 2019-2029	7 500	7 500	NC	7 500		356,56	A	450,00	20-mars-24	ACD	
TPCI.035	TPCI 5,75% 2019 -2026	10 000	10 250	NC	10 250		278,07	A	575,00	11-juil.-24	ACD	
TPCI.036	TPCI 5,75% 2019- 2026	10 000	10 000	NC	10 000		213,66	A	575,00	21-août-24	ACD	
TPCI.037	TPCI 5,80% 2019-2026	6 000	6 000	NC	6 000		29,48	A	348,00	4-déc.-24	ACD	
TPCI.038	TPCI 5,75% 2019-2026	6 000	6 000	NC	6 000		29,22	A	345,00	4-déc.-24	ACD	

TPCI.O39	TPCI 5,75% 2019 - 2026	6 000	6 420	NC	6 420			74,47	A	345,00	17-oct.-24	ACD
TPCI.O40	TPCI 5,75% 2019-2026	8 000	7 840	NC	7 840			452,44	A	460,00	10-janv.-24	ACD
TPCI.O41	TPCI 5,80% 2020-2027	10 000	10 000	NC	10 000			491,26	A	580,00	29-févr.-24	ACD
TPCI.O42	TPCI 5,90% 2020-2030	10 000	10 000	NC	10 000			499,73	A	590,00	29-févr.-24	ACD
TPCI.O43	TPCI 5,90% 2020 - 2030	10 000	10 000	NC	10 000			412,68	A	590,00	23-avr.-24	ACD
TPCI.O44	TPCI 5,80% 2020 - 2027	10 000	9 620	8 900	8 900	55	489 500	405,68	A	580,00	23-avr.-24	ACD
TPCI.O45	TPCI 5,80% 2020 - 2027	8 000	8 000	NC	8 000			256,09	A	464,00	16-juin-24	ACD
TPCI.O46	TPCI 5,90% 2020 - 2030	8 750	8 925	NC	8 925			284,92	A	516,25	16-juin-24	ACD
TPCI.O47	TPCI 5,80% 2020 - 2027	8 000	8 200	NC	8 200			256,09	A	464,00	16-juin-24	ACD
TPCI.O48	TPCI 5,80% 2020- 2027	8 000	7 920	NC	7 920			201,57	A	464,00	29-juil.-24	ACD
TPCI.O49	TPCI 5,90% 2020- 2030	8 750	8 824	NC	8 824.38			224,27	A	516,25	29-juil.-24	ACD
TPCI.O50	TPCI 5,90% 2020-2030	8 750	8 750	NC	8 750			181,96	A	516,25	28-août-24	ACD
TPCI.O51	TPCI 5,80 % 2020-2027	8 000	8 000	NC	8 000			119,17	A	464,00	2-oct.-24	ACD
TPCI.O52	TPCI 5,90 % 2020 -2030	8 750	9 013	NC	9 012.50			132,59	A	516,25	2-oct.-24	ACD
TPCI.O53	TPCI 5,80% 2020-2027	8 000	8 480	NC	8 480			86,21	A	464,00	28-oct.-24	ACD
TPCI.O54	TPCI 5,90% 2020-2030	8 750	8 750	NC	8 750			95,92	A	516,25	28-oct.-24	ACD
TPCI.O55	TPCI 5,80% 2020 -2027	8 000	8 400	NC	8 400			13,95	A	464,00	24-déc.-24	ACD
TPCI.O56	TPCI 5,90% 2020- 2030	8 750	9 450	NC	9 450			15,52	A	516,25	24-déc.-24	ACD
TPCI.O57	TPCI 5,80% 2020-2027	8 000	7 680	NC	7 680			57,05	A	464,00	20-nov.-24	ACD
TPCI.O58	TPCI 5,80% 2021-2028	10 000	10 000	NC	10 000			476,99	A	580,00	9-mars-24	ACD
TPCI.O59	TPCI 5,90% 2021-2031	10 000	10 350	NC	10 350			485,22	A	590,00	9-mars-24	ACD
TPCI.O60	TPCI 5,80% 2021-2028	10 000	10 000	NC	10 000			373,99	A	580,00	13-mai-24	ACD
TPCI.O61	TPCI 5,90% 2021-2031	10 000	10 050	NC	10 050			380,44	A	590,00	13-mai-24	ACD
TPCI.O62	TPCI 5,80 % 2021 -2028	10 000	10 000	NC	10 000			297,92	A	580,00	30-juin-24	ACD
TPCI.O63	TPCI 5,90% 2021 -2031	10 000	10 000	NC	10 000			303,06	A	590,00	30-juin-24	ACD
TPCI.O64	TPCI 5,80 % 2021 - 2028	10 000	10 180	NC	10 180			223,44	A	580,00	16-août-24	ACD
TPCI.O65	TPCI 5,90 % 2021-2031	10 000	10 700	NC	10 700			154,75	A	590,00	30-sept.-24	ACD
TPCI.O66	TPCI 5,90% 2021-2031	10 000	9 950	NC	9 950			96,72	A	590,00	5-nov.-24	ACD
TPCI.O67	TPCI 5,90 % 2021-2036	10 000	10 200	NC	10 200			30,63	A	590,00	16-déc.-24	ACD
TPCI.O68	TPCI 5,90 % 2022-2037	10 000	10 000	NC	10 000			544,74	A	590,00	1-févr.-24	ACD
TPCI.O69	TPCI 5,75 % 2022-2037	10 000	10 000	NC	10 000			452,46	A	575,00	22-mars-24	ACD
TPCI.O70	TPCI 5,75 % 2022-2037	10 000	10 200	NC	10 200			392,76	A	575,00	29-avr.-24	ACD
TPCI.O71	TPCI 5,65% 2022-2032	10 000	10 150	NC	10 150			313,37	A	565,00	15-juin-24	ACD
TPCI.O72	TPCI 5,65% 2022-2029	10 000	9 500	NC	9 500			245,45	A	565,00	29-juil.-24	ACD
TPCI.O73	TPCI 5,75% 2022-2032	10 000	10 000	NC	10 000			249,80	A	575,00	29-juil.-24	ACD
TPCI.O74	TPCI 5,85% 2022-2042	10 000	10 000	NC	10 000			245,45	A	565,00	29-juil.-24	ACD
TPCI.O75	TPCI 5,65% 2022-2029	10 000	10 700	NC	10 700			137,39	A	565,00	7-oct.-24	ACD
TPCI.O76	TPCI 5,75% 2022-2032	10 000	10 000	NC	10 000			139,82	A	575,00	7-oct.-24	ACD
TPCI.O77	TPCI (TAUX DE BASE + SPREAD) % 2022-2029	10 000	10 000	NC	10 000			84,67	T	144,25	11-févr.-24	ACD
TPCI.O78	TPCI 5,65% 2022-2029	10 000	10 000	NC	10 000			33,96	A	565,00	13-déc.-24	ACD
TPCI.O79	TPCI 5,75% 2023-2030	10 000	9 992	NC	9 992			488,36	A	575,00	28-févr.-24	ACD
TPCI.O80	TPCI 6% 2023-2030	10 000	10 000	NC	10 000			380,33	A	600,00	17-mai-24	ACD
TPCI.O81	TPCI 5,90% 2023-2028	10 000	10 000	NC	10 000			253,09	A	590,00	31-juil.-24	ACD
TPCI.O82	TPCI 6,00% 2023-2030	10 000	10 000	NC	10 000			257,38	A	600,00	31-juil.-24	ACD
TPNE.O1	TRESOR PUBLIC DU NIGER 6,50% 2019-2026	10 000	10 000	NC	10 000			500,82	A	650,00	28-mars-24	ACD
TPNE.O2	TRESOR PUBLIC DU NIGER 6,50% 2019 - 2026	10 000	10 000	NC	10 000			277,05	A	650,00	1-août-24	ACD
TPNE.O3	TRESOR PUBLIC DU NIGER 6,5% 2020-2027	8 000	8 000	NC	8 000			223,06	A	520,00	31-juil.-24	ACD
TPNE.O4	TRESOR PUBLIC DU NIGER 6,30% 2	10 000	10 100	NC	10 100			228,93	A	630,00	24-août-24	ACD
TPNE.O5	TPNE 6,15 % 2022-2034	10 000	9 999	NC	9 999			361,27	A	615,00	3-juin-24	ACD
TPNE.O6	TRESOR PUBLIC DU NIGER 6,15% 2022 - 2034	10 000	10 000	NC	10 000			35,29	A	615,00	14-déc.-24	ACD
TPTG.O2	TPTG 6% 2022-2037	10 000	9 975	NC	9 975			80,33	A	600,00	16-nov.-24	ACD
<b>TOTAL</b>								<b>8 419</b>		<b>84 129 500</b>		

**OBLIGATIONS REGIONALES**

BIDC.O4	BIDC-EBID 6,10% 2017-2027	5 000	4 995	NC	4 995	168,33	A	305,00	16-juin-24	ACD
BIDC.O5	BIDC-EBID 6,40% 2019-2026	10 000	10 000	NC	10 000	306,09	S	320,00	12-janv.-24	ACD
BIDC.O6	BIDC-EBID 6,50 % 2021-2028	9 000	9 000	NC	9 000	75,12	S	290,90	18-mai-24	ACD
BIDC.O7	BIDC-EBID 5,90% 2022-2029	10 000	10 000	NC	10 000	41,91	S	295,00	9-juin-24	ACD
CRRH.O10	CRRH-UEMOA 6,10% 2022-2037	10 000	10 200	NC	10 200	255,27	S	305,00	3-févr.-24	AC
CRRH.O2	CRRH-UEMOA 6.10% 2012-2024	10 000	9 800	NC	9 800	283,45	S	305,00	17-janv.-24	AC
CRRH.O4	CRRH-UEMOA 6% 2014-2024	10 000	10 000	NC	10 000	8,20	S	300,00	30-juin-24	AC
CRRH.O5	CRRH-UEMOA 5.85% 2015-2025	10 000	9 940	NC	9 940	294,10	S	294,10	4-janv.-24	AC
CRRH.O6	CRRH-UEMOA 5.85% 2016-2026	10 000	10 230	NC	10 230	1,61	S	292,50	3-juil.-24	ACD
CRRH.O7	CRRH-UEMOA 5.95% 2017-2029	5 000	5 000	NC	5 000	39,23	S	148,75	17-mai-24	AC
CRRH.O8	CRRH-UEMOA 5.95% 2018-2030	5 833	5 833	NC	5 833.33	35,85	S	173,54	21-juin-24	AC
CRRH.O9	CRRH-UEMOA 6.05% 2018-2033	6 667	6 667	NC	6 667	41,66	S	201,67	21-juin-24	AC
<b>TOTAL</b>						<b>0</b>		<b>0</b>		

**OBLIGATIONS PRIVEES**

BHSN.O1	DIASPORA BONDS BHS 6,25% 2019-	10 000	10 000	NC	10 000	303,96	S	314,21	10-janv.-24	ACD
FBOAD.O1	FCTC BOAD DOLI-P 6,10% 2023-2030	9 100	9 100	NC	9 100	161,21	S	276,79	20-mars-24	AC
FNSBC.O1	FCTC NSIA BANQUE 7 % 2020-2025	2 778	2 778	NC	2 777.77	9,95	T	47,64	16-mars-24	ACD
FORBT.O1	FCTC ORABANK 7 % 2021-2026	6 667	7 267	NC	7 266.66	8,79	T	114,33	28-mars-24	ACD
FTIMC.O1	FCTC TEYLIOM IMMO 7 % 2021-2028	7 500	8 025	NC	8 024.99	38,16	T	128,62	8-mars-24	ACD
ORGT.O2	ORAGROUP SA 7,15% 2021-2028	10 000	10 600	NC	10 600	136,75	S	357,50	26-avr.-24	ACD
PADS.O3	PAD 6,60% 2020-2027	8 000	8 000	NC	8 000	111,08	S	264,00	19-avr.-24	ACD
PTRC.O1	PETRO IVOIRE 6,80% 2022-2029	10 000	10 700	NC	10 700	36,42	S	333,20	15-juin-24	ACD
SNLC.O1	SENELEC 6,50% 2018-2025	3 000	2 940	NC	2 940	53,04	S	97,50	27-mars-24	AC
SNTS.O2	SONATEL 6,50% 2020-2027	8 000	8 000	NC	8 000	229,71	S	245,74	16-janv.-24	ACD
<b>TOTAL</b>						<b>0</b>		<b>0</b>		

**SUKUK ET TITRES ASSIMILES**

SUKSN.S2	SUKUK SN 6% 2016-2026	10 000	10 750	NC	10 750	270,00	S	306,67	26-janv.-24	ACD
SUKTG.S1	SUKUK TG 6.5% 2016-2026	10 000	10 000	10 000	10 000	100 000 000	S	287,60	17-févr.-24	ACD
<b>TOTAL</b>						<b>10 000</b>		<b>100 000 000</b>		
<b>TOTAL - Marché des obligations</b>						<b>18 419</b>		<b>184 129 500</b>		

Légende :  
 (#) (\*) Ex-Coupon couru (#/#)Cours de référence amorti / Coupon couru Ex-c (#)Ex-marge de profits  
 Cours du jour: Ouv.: Ouverture Clôt.: Clôture Moy.: Moyen  
 Type Amort: Type d'Amortissement IF: In Fine AC: Amortissement Constant AD: Amortissement Dégressif ACD: Amortissement Constant Différé  
 Période: Périodicité de paiement des coupons A: Annuelle S: Semestrielle T: Trimestrielle  
 Eché.: Échéance de paiement des intérêts  
 Mentions: NC: Non Coté Ex-c: Ex-coupon ou Ex-droit SP: Suspendu

**INFORMATIONS**
**OPERATIONS EN COURS**

Emetteur	Opération
----------	-----------

**AVIS**

Entité	N°	Nature	Objet
--------	----	--------	-------

**COMMUNIQUES**

Emetteur	N°	Nature	Objet
UNIWAX CI	20240104-2	Bilan d'exécution du contrat de liquidité	Bilan semestriel du contrat de liquidité - 2ème semestre 2023 - UNIWAX CI
SIB	20240104-1	Bilan d'exécution du contrat de liquidité	Bilan semestriel du contrat de liquidité - 2ème semestre 2023 - SIB CI
SERVAIR ABIDJAN CI	20240104	Bilan d'exécution du contrat de liquidité	Bilan semestriel du contrat de liquidité - 2ème semestre 2023 - SERVAIR ABIDJAN CI

**QUANTITES RESIDUELLES**
**MARCHE DES ACTIONS**

Symbole	Titre	Quantité résiduelle à l'achat	Cours Achat / Vente			Quantité résiduelle à la vente	Cours de Référence
ABJC	SERVAIR ABIDJAN CI	7	1,315	/	1,390	588	1 390
BICC	BICI CI			/	7,485	18	7 485
BNBC	BERNABE CI	1 210	1,020	/	1,050	1 401	1 050
BOAB	BANK OF AFRICA BN	12	6,345	/	6,350	130	6 350
BOABF	BANK OF AFRICA BF	30	6,650	/	6,800	46	6 800
BOAC	BANK OF AFRICA CI	14	6,790	/	6,800	91	6 800
BOAM	BANK OF AFRICA ML	119	1,450	/	1,455	100	1 450
BOAN	BANK OF AFRICA NG	75	5,100	/	5,375	19	5 375
BOAS	BANK OF AFRICA SENEGAL	113	3,055	/	3,180	598	3 180
CABC	SICABLE CI	55	1,005	/	1,050	150	1 000
CBIBF	CORIS BANK INTERNATIONAL	5	9,300	/	9,500	2	9 700
CFAC	CFAO MOTORS CI			/	Marché	626	790
CIEC	CIE CI	29	1,680	/	1,695	716	1 695
ECOC	ECOBANK COTE D'IVOIRE	30	6,500	/	6,700	1	6 700
ETIT	ECOBANK TRANS. INCORP. TG			/	18	565 217	18
FTSC	FILTISAC CI	179	1,690	/	1,790	169	1 790
NEIC	NEI-CEDA CI			/	700	704	700
NSBC	NSIA BANQUE COTE D'IVOIRE	176	5,700	/	5,800	10 991	5 800
NTLC	NESTLE CI	27	6,950	/	7,390	79	7 390
ONTBF	ONATEL BF	40	2,280	/	2,300	379	2 300
ORAC	ORANGE COTE D'IVOIRE	114	10,700	/	10,900	983	10 900
ORGT	ORAGROUP TOGO			/	2,625	47	2 630
PALC	PALM CI	220	6,520	/	6,990	481	6 990
PRSC	TRACTAFRIC MOTORS CI	18	1,855	/	1,895	130	1 895
SAFC	SAFCA CI			/	1,150	1	1 160
SCRC	SUCRIVOIRE	200	455	/	460	28 745	460
SDCC	SODE CI	340	4,500	/	4,715	817	4 700
SDSC	BOLLORE	105	1,380	/	1,500	18 895	1 500
SEMC	CROWN SIEM CI			/			700
SGBC	SOCIETE GENERALE COTE D'IVOIRE	10	15,900	/	15,995	426	15 995
SHEC	VIVO ENERGY CI	78	785	/	790	462	790
SIBC	SOCIETE IVOIRIENNE DE BANQUE	10	5,300	/	5,330	100	5 300
SICC	SICOR CI	28	3,250	/			3 250
SIVC	AIR LIQUIDE CI	197	760	/	825	336	825
SLBC	SOLIBRA CI	2	87,000	/	89,900	4	89 500
SMBC	SMB CI	249	10,000	/	10,400	62	10 000
SNTS	SONATEL SN	6	17,005	/	17,995	917	17 995
SOGC	SOGB CI	10	3,200	/	3,250	218	3 250
SPHC	SAPH CI	10	2,385	/	2,495	367	2 495
STAC	SETAO CI	7	870	/	900	1 798	855
STBC	SITAB CI	1	5,905	/	6,090	1 284	6 090
SVOC	MOVIS CI			/			2 395
TTLC	TOTAL CI	5	1,730	/	1,775	276	1 775
TTLS	TOTAL SN	110	2,335	/	2,485	116	2 485
UNLC	UNILEVER CI			/	5,000	146	5 000
UNXC	UNIWAX CI	241	555	/	560	76	560

QUANTITES RESIDUELLES

MARCHE DES DROITS

Symbole	Titre	Quantité résiduelle à l'achat	Cours Achat / Vente	Quantité résiduelle à la vente	Cours de Référence
---------	-------	-------------------------------	---------------------	--------------------------------	--------------------



**QUANTITES RESIDUELLES**
**MARCHE DES OBLIGATIONS**

Symbole	Titre	Quantité résiduelle à l'achat	Cours Achat / Vente	Quantité résiduelle à la vente	Cours de Référence
BHSN.01	DIASPORA BONDS BHS 6,25% 2019-		/ 10,000	50	10 000
FBOAD.01	FCTC BOAD DOLI-P 6,10% 2023-2030		/		9 100
FNSBC.01	FCTC NSIA BANQUE 7 % 2020-2025	2	2,777.77 /		2 778
FORBT.01	FCTC ORABANK 7 % 2021-2026		/		7 267
FTIMC.01	FCTC TEYLIM IMMO 7 % 2021-2028	23	7,500 / 8,025	1 500	8 025
ORGT.02	ORAGROUP SA 7,15% 2021-2028		/		10 600
PADS.03	PAD 6,60% 2020-2027		/		8 000
PTRC.01	PETRO IVOIRE 6,80% 2022-2029		/		10 700
SNLC.01	SENELEC 6,50% 2018-2025		/		2 940
SNTS.02	SONATEL 6,50% 2020-2027		/		8 000
EOM.010	ETAT DU MALI 6,20 % 2022-2029		/ 10,000	100	10 000
EOM.011	ETAT DU MALI 6,40 % 2023-2030		/		10 000
EOM.012	ETAT DU MALI 6,50 % 2023-2030		/		10 000
EOM.02	Etat du Mali 6.50% 2017-2024		/		2 000
EOM.03	ETAT DU MALI 6,50 % 2018-2025		/		4 000
EOM.04	ETAT DU MALI 6,50% 2019-2027		/		8 000
TPTG.02	TPTG 6% 2022-2037		/		9 975
TPNE.01	TRESOR PUBLIC DU NIGER 6,50% 2019-2026		/		10 000
TPNE.02	TRESOR PUBLIC DU NIGER 6,50% 2019 - 2026		/		10 000
TPNE.03	TRESOR PUBLIC DU NIGER 6,5% 2020-2027		/		8 000
TPNE.04	TRESOR PUBLIC DU NIGER 6,30% 2		/ 10,100	5 000	10 100
TPNE.05	TPNE 6,15 % 2022-2034		/ 10,000	4 685	9 999
TPNE.06	TRESOR PUBLIC DU NIGER 6,15% 2022 - 2034		/		10 000
TPCI.077	TPCI (TAUX DE BASE + SPREAD) % 2022-2029		/		10 000
TPCI.078	TPCI 5,65% 2022-2029		/		10 000
TPCI.079	TPCI 5,75% 2023-2030		/		9 992
TPCI.080	TPCI 6% 2023-2030	940	9,900 /		10 000
TPCI.081	TPCI 5,90% 2023-2028		/		10 000
TPCI.082	TPCI 6,00% 2023-2030		/		10 000
TPCI.071	TPCI 5,65% 2022-2032		/		10 150
TPCI.072	TPCI 5,65% 2022-2029		/ 10,000	250	9 500
TPCI.073	TPCI 5,75% 2022-2032		/		10 000
TPCI.074	TPCI 5,85% 2022-2042		/		10 000
TPCI.075	TPCI 5,65% 2022-2029		/ 10,700	3 337	10 700
TPCI.076	TPCI 5,75% 2022-2032		/		10 000
TPCI.065	TPCI 5,90 % 2021-2031		/		10 700
TPCI.066	TPCI 5,90% 2021-2031		/		9 950
TPCI.067	TPCI 5,90 % 2021-2036		/		10 200
TPCI.068	TPCI 5,90 % 2022-2037		/		10 000
TPCI.069	TPCI 5,75 % 2022-2037		/ 10,000	1 971	10 000
TPCI.070	TPCI 5,75 % 2022-2037		/		10 200
TPCI.059	TPCI 5,90% 2021-2031		/		10 350
TPCI.060	TPCI 5,80% 2021-2028		/		10 000
TPCI.061	TPCI 5,90% 2021-2031		/		10 050
TPCI.062	TPCI 5,80 % 2021 -2028		/ 10,600	2 500	10 000
TPCI.063	TPCI 5,90% 2021 -2031		/		10 000
TPCI.064	TPCI 5,80 % 2021 - 2028		/		10 180
TPCI.053	TPCI 5,80% 2020-2027		/		8 480
TPCI.054	TPCI 5,90% 2020-2030		/		8 750
TPCI.055	TPCI 5,80% 2020 -2027		/		8 400

TPCI.056	TPCI 5,90% 2020- 2030			/			9 450
TPCI.057	TPCI 5,80% 2020-2027			/			7 680
TPCI.058	TPCI 5,80% 2021-2028			/			10 000
TPCI.047	TPCI 5,80% 2020 - 2027			/			8 200
TPCI.048	TPCI 5,80% 2020- 2027			/			7 920
TPCI.049	TPCI 5,90% 2020- 2030			/			8 824
TPCI.050	TPCI 5,90% 2020-2030			/	8,750	39	8 750
TPCI.051	TPCI 5,80 % 2020-2027			/			8 000
TPCI.052	TPCI 5,90 % 2020 -2030			/			9 013
TPCI.041	TPCI 5,80% 2020-2027			/			10 000
TPCI.042	TPCI 5,90% 2020-2030			/			10 000
TPCI.043	TPCI 5,90% 2020 - 2030			/	10,000	10 000	10 000
TPCI.044	TPCI 5,80% 2020 - 2027			/	Marché	131	8 900
TPCI.045	TPCI 5,80% 2020 -2027			/			8 000
TPCI.046	TPCI 5,90% 2020 - 2030			/			8 925
TPCI.035	TPCI 5,75% 2019 -2026			/			10 250
TPCI.036	TPCI 5,75% 2019- 2026			/			10 000
TPCI.037	TPCI 5,80% 2019-2026			/			6 000
TPCI.038	TPCI 5,75% 2019-2026			/	6,000	500	6 000
TPCI.039	TPCI 5,75% 2019 - 2026			/			6 420
TPCI.040	TPCI 5,75% 2019-2026			/			7 840
TPCI.029	TPCI 6% 2018-2026			/			10 000
TPCI.030	TPCI 5,95% 2018-2025	75	Marché	/			4 000
TPCI.031	TPCI 5,75% 2019 - 2026			/			10 230
TPCI.032	TPCI 2,23% 2019-2026			/			10 000
TPCI.033	TPCI 5.75% 2019-2026			/			6 240
TPCI.034	TPCI 6% 2019-2029			/	7,500	333	7 500
TPCI.023	TPCI 5.90% 2016-2026	33	9,650	/			10 000
TPCI.024	TPCI 6.25% 2017-2029	20	10,000	/			10 000
TPCI.025	TPCI 5,95% 2017-2024 A			/			9 700
TPCI.026	TPCI 5,95% 2017-2024 B	25	10,000	/			10 000
TPCI.027	TPCI 6% 2017-2025			/			10 250
TPCI.028	TPCI 6% 2018 - 2026			/			10 000
TPBJ.07	TPBJ 5,70% 2023-2030			/			10 001
TPBJ.08	TPBJ 6,20% 2023-2038			/			10 000
TPCI.017	TPCI 3% 2014-2024			/			10 000
TPCI.019	TPCI 5.99% 2015-2025	304	10,000	/			10 000
TPCI.021	TPCI 6% 2016-2028			/			10 000
TPCI.022	TPCI 5.90% 2016 - 2026			/			10 000
TPBF.08	TPBF 6,50% 2019-2027			/			10 000
TPBF.09	TPBF 6,50% 2019 - 2027			/			10 400
TPBJ.03	TPBJ 6,50% 2020-2028			/			10 000
TPBJ.04	TPBJ 5,50 % 2022-2037			/			10 000
TPBJ.05	TPBJ 5,85 % 2022-2042			/	10,000	1 846	10 000
TPBJ.06	TPBJ 5,75% 2022-2037			/			10 800
TPBF.015	ETAT DU BURKINA 6,30 % 2022-2			/	9,900	50	9 900
TPBF.016	ETAT DU BURKINA 6% 2023-2028			/			10 000
TPBF.04	TPBF 6.50% 2017-2027			/			10 000
TPBF.05	TPBF 6,50% 2017-2024			/			10 000
TPBF.06	TPBF 6.50% 2018-2025			/			10 000
TPBF.07	TPBF 6,50% 2018- 2025			/			10 000
EOS.09	ETAT DU SENEGAL 6,00 % 2023-20			/			9 800
TPBF.010	TPBF 6,50% 2020 - 2028			/	7,575.01	1 500	7 575
TPBF.011	TPBF 6,50 % 2020-2028			/			8 292
TPBF.012	TPBF 6.50% 2021-2031			/			10 000

TPBF.O13	TPBF 6,50 % 2021 - 2031			/			10 000
TPBF.O14	TPBF 6,30% 2022-2034			/	10,000	44 752	10 000
EOS.O11	ETAT DU SENEGAL 6,35 % 2023-2033			/			10 000
EOS.O12	ETAT DU SENEGAL 6,15 % 2023-2028	20	10,000	/			10 000
EOS.O13	ETAT DU SENEGAL 6,30 % 2023-2030	70	10,000	/			10 000
EOS.O14	ETAT DU SENEGAL 6,50 % 2023-2033	70	10,000	/			10 000
EOS.O7	ETAT SENEGAL 6.30% 2015-2025			/			10 000
EOS.O8	ETAT DU SENEGAL 5,95% 2022-2034			/			10 000
EOM.O5	ETAT DU MALI 6,50% 2020-2028			/			10 000
EOM.O6	ETAT DU MALI 6,50% 2020-2027			/			8 000
EOM.O7	ETAT DU MALI 6.50% 2021-2031			/			10 000
EOM.O8	ETAT DU MALI 6,20 % 2022-2032			/			10 000
EOM.O9	ETAT DU MALI 6,30% 2022-2032			/			10 000
EOS.O10	ETAT DU SENEGAL 6,15 % 2023-2030			/			10 000
BIDC.O4	BIDC-EBID 6.10% 2017-2027			/			4 995
BIDC.O5	BIDC-EBID 6,40% 2019-2026			/			10 000
BIDC.O6	BIDC-EBID 6,50 % 2021-2028			/			9 000
BIDC.O7	BIDC-EBID 5,90% 2022-2029			/			10 000
CRRH.O10	CRRH-UEMOA 6,10% 2022-2037			/			10 200
CRRH.O2	CRRH-UEMOA 6.10% 2012-2024			/			9 800
CRRH.O4	CRRH-UEMOA 6% 2014-2024			/			10 000
CRRH.O5	CRRH-UEMOA 5.85% 2015-2025			/			9 940
CRRH.O6	CRRH-UEMOA 5.85% 2016-2026			/			10 230
CRRH.O7	CRRH-UEMOA 5.95% 2017-2029			/			5 000
CRRH.O8	CRRH-UEMOA 5.95% 2018-2030			/			5 833
CRRH.O9	CRRH-UEMOA 6.05% 2018-2033			/			6 667

## SUKUK ET TITRES ASSIMILES

Symbole	Titre	Quantité résiduelle à l'achat	Cours Achat / Vente	Quantité résiduelle à la vente	Cours de Référence
SUKSN.S2	SUKUK SN 6% 2016-2026		/		10 750
SUKTG.S1	SUKUK TG 6.5% 2016-2026	12	10,000 /		10 000

## CALENDRIER DES ASSEMBLEES GENERALES

ANNEE : 2024

Société	Nature	Date	Heure	Lieu
AIR LIQUIDE CI	Ordinaire	10/01/2024	10:00:00	Salle de conférence de la CRRAE-UMOA

# L'actualité de la BRVM sur nos plateformes digitales

## Infos BRVM

Pour recevoir les informations boursières par SMS, souscrivez :



Côte d'Ivoire : \*430#  
Bénin : \*430\*15#



Côte d'Ivoire : #139#  
Burkina Faso : \*310#



Côte d'Ivoire : \*431#  
Niger : \*512\*9#  
Togo : \*310#

## Site web

[www.brvm.org](http://www.brvm.org)

## Application Mobile

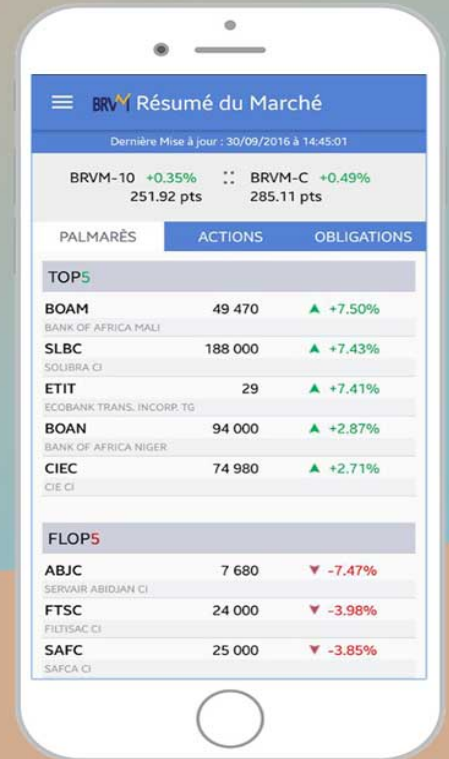

Nous suivre sur :





## BILAN SEMESTRIEL DU CONTRAT DE LIQUIDITE

Conformément à l'article 35 du Règlement Général de la BRVM, à l'Instruction N°5 de la BRVM relative à l'animation du marché et à la circulaire N°004-2010 du CREPMF relative aux formats de présentation des informations diffusées par les émetteurs et les investisseurs sur le marché financier régional de l'UMOA,

### 1. SGI ANIMATRICE DE LA VALEUR COTEE

Nom SGI: **ATTIJARI SECURITIES WEST AFRICA**  
Siège social : **Rue Gourgass, IMMEUBLE ALPHA 2000, 3ème étage**  
Adresse : **01 BP 1300 ABIDJAN 01**  
Téléphone : **(225) 27 20 21 98 26 / (225) 27 20 21 98 32**  
Télécopieur : **(225) 27 20 21 98 27**  
ANB : **CÔTE D'IVOIRE**  
Nom & prénoms du Représentant légal : **Monsieur Mohamed LEMRIDI**  
Fonction du Représentant légal : **Directeur Général**  
Email : **aswa@sib.ci**

### 2. VALEUR ANIMEE

Dénomination : **UNIWAX CI**  
Symbole : **UNXC**  
Siège social : **Yopougon, 01 BP 3994 ABIDJAN 01**  
Téléphone : **(225) 23 53 53 54 / (225) 23 53 54 54**  
Télécopie : **(225) 23 46 69 42**  
Email : **www.uniwax.com**

### 3. CLAUSES DE L'ANIMATION

Nom & prénoms du négociateur spécialiste : <b>KOUTOUAN ARISTIDE FRANCK DE MELCIO</b>		
Date de signature du contrat: <b>29/08/2016</b>	Contrat renouvelé ? xOui <input type="checkbox"/> Non	
Durée du contrat : <b>01 an renouvelable par tacite reconduction</b>	Combien de fois : .....7.....	Date du dernier renouvellement : <b>29/08/2023</b>
Quantité minimale de titres garantie (QMG) : <b>10</b> (la QMG ne peut pas être inférieure à 10 titres)		
Ecart de cours proposé : <b>plus ou moins 7,5%</b>		
Compte DCBR utilisé : <b>102458</b>		

### 4. POINT SEMESTRIEL DU CONTRAT DE LIQUIDITE

	AU 30/06/2023	AU 31/12/2023	Variation	
			En volume/valeur	%
Nombre de titres	18 125	18 125	-	-
Montant en espèces (F CFA) (**)	39 926 191	1 421 776	- 38 504 415	- 96,4%

(\*) Semestre N est le dernier semestre écoulé.

(\*\*) Ce montant n'est pas la valorisation des titres mais les moyens disponibles en espèces.

Le soussigné certifie que les informations contenues dans ce présent bilan sont complètes et conformes à la réalité.

Fait à Abidjan, le 03/01/2024

Signature et cachet (du délégué ou son Représentant légal)

**NB : Ce document doit être produit au plus tard le 15 du mois suivant la fin de chaque semestre.**

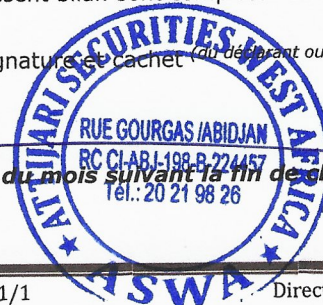



## BILAN SEMESTRIEL DU CONTRAT DE LIQUIDITE

Conformément à l'article 35 du Règlement Général de la BRVM, à l'Instruction N°5 de la BRVM relative à l'animation du marché et à la circulaire N°004-2010 du CREPMF relative aux formats de présentation des informations diffusées par les émetteurs et les investisseurs sur le marché financier régional de l'UMOA,

### 1. SGI ANIMATRICE DE LA VALEUR COTEE

Nom SGI: **ATTIJARI SECURITIES WEST AFRICA**  
Siège social : **Rue Gourgass, IMMEUBLE ALPHA 2000, 3ème étage**  
Adresse : **01 BP 1300 ABIDJAN 01**  
Téléphone : **(225) 27 20 21 98 26 / (225) 27 20 21 98 32**  
Télécopieur : **(225) 27 20 21 98 27**  
ANB : **CÔTE D'IVOIRE**  
Nom & prénoms du Représentant légal : **Monsieur Mohamed LEMRIDI**  
Fonction du Représentant légal : **Directeur Général**  
Email : **aswa@sib.ci**

### 2. VALEUR ANIMEE

Dénomination : **SOCIETE IVOIRIENNE DE BANQUE**  
Symbole : **SIBC**  
Siège social : **34, Bd de la République à Abidjan, 01 BP 1300 Abidjan 01**  
Téléphone : **(225) 27 20 20 00 00**  
Télécopie : **(225) 27 20 20 01 19**  
Email : **www.sib.ci**

### 3. CLAUSES DE L'ANIMATION

Nom & prénoms du négociateur spécialiste : <b>KOUTOUAN ARISTIDE FRANCK DE MELCIO</b>		
Date de signature du contrat : <b>03/04/2017</b>	Contrat renouvelé ? xOui <input type="checkbox"/> Non	
Durée du contrat : <b>01 an renouvelable par tacite reconduction</b>	Combien de fois : .....6.....	Date du dernier renouvellement : <b>03/04/2023</b>
Quantité minimale de titres garantie (QMG) : <b>10</b> <i>(la QMG ne peut pas être inférieure à 10 titres)</i>		
Ecart de cours proposé : <b>plus ou moins 7,5%</b>		
Compte DCBR utilisé : <b>102843</b>		

### 4. POINT SEMESTRIEL DU CONTRAT DE LIQUIDITE

	AU 30/06/2023	AU 31/12/2023	Variation	
			En volume/valeur	%
Nombre de titres	190 211	193 861	+ 3 650	+ 1,9%
Montant en espèces (F CFA) (**)	211 250 859	252 259 934	+ 41 009 075	+ 19,4%

(\*) Semestre N est le dernier semestre écoulé.

(\*\*) Ce montant n'est pas la valorisation des titres mais les moyens disponibles en espèces.

Le soussigné certifie que les informations contenues dans ce présent bilan sont complètes et conformes à la réalité.

Fait à Abidjan, le 03/01/2024

Signature et cachet (du déclarant ou son Représentant légal)

**NB : Ce document doit être produit au plus tard le 15 du mois suivant la fin de chaque semestre.**





## BILAN SEMESTRIEL DU CONTRAT DE LIQUIDITE

Conformément à l'article 35 du Règlement Général de la BRVM, à l'Instruction N°5 de la BRVM relative à l'animation du marché et à la circulaire N°004-2010 du CREPMF relative aux formats de présentation des informations diffusées par les émetteurs et les investisseurs sur le marché financier régional de l'UMOA,

### 1. SGI ANIMATRICE DE LA VALEUR COTEE

Nom SGI: **ATTIJARI SECURITIES WEST AFRICA**  
Siège social : **Rue Gourgass, IMMEUBLE ALPHA 2000, 3ème étage**  
Adresse : **01 BP 1300 ABIDJAN 01**  
Téléphone : **(225) 27 20 21 98 26 / (225) 27 20 21 98 32**  
Télécopieur : **(225) 27 20 21 98 27**  
ANB : **CÔTE D'IVOIRE**  
Nom & prénoms du Représentant légal : **Monsieur Mohamed LEMRIDI**  
Fonction du Représentant légal : **Directeur Général**  
Email : **aswa@sib.ci**

### 2. VALEUR ANIMEE

Dénomination : **SERVAIR ABIDJAN**  
Symbole : **ABJC**  
Siège social : **Aéroport FHB, Abidjan, Côte d'Ivoire**  
Téléphone : **(225) 21 27 82 50**  
Télécopie : **(225) 21 27 87 39**  
Email : **www.servairabidjan.ci**

### 3. CLAUSES DE L'ANIMATION

Nom & prénoms du négociateur spécialiste : <b>KOUTOUAN ARISTIDE FRANCK DE MELCIO</b>		
Date de signature du contrat: <b>12/03/2018</b>	Contrat renouvelé ? xOui <input type="checkbox"/> Non	
Durée du contrat : <b>01 an renouvelable par tacite reconduction</b>	Combien de fois : .....5.....	Date du dernier renouvellement : <b>12/03/2023</b>
Quantité minimale de titres garantie (QMG) : <b>10</b> (la QMG ne peut pas être inférieure à 10 titres)		
Ecart de cours proposé : <b>plus ou moins 7,5%</b>		
Compte DCBR utilisé : <b>104171</b>		

### 4. POINT SEMESTRIEL DU CONTRAT DE LIQUIDITE

	AU 30/06/2023	AU 31/12/2023	Variation	
			En volume/valeur	%
Nombre de titres	7 001	13 604	+ 6 603	+ 94,3%
Montant en espèces (F CFA) (**)	20 346 522	12 386 704	- 7 959 818	- 39,1%

(\*) Semestre N est le dernier semestre écoulé.

(\*\*) Ce montant n'est pas la valorisation des titres mais les moyens disponibles en espèces.

Le soussigné certifie que les informations contenues dans ce présent bilan sont complètes et conformes à la réalité.

Fait à Abidjan, le 03/01/2024

Signature et cachet (du déclarant ou son Représentant légal)

**NB : Ce document doit être produit au plus tard le 15 du mois suivant la fin de chaque semestre.**





BULLETIN OFFICIEL

OPCVM: FONDS COMMUNS DE PLACEMENT ET SOCIÉTÉS D'INVESTISSEMENT A CAPITAL VARIABLE



jeudi 4 janvier 2024

Sociétés de gestion	Dépositaire	OPCVM	Catégorie	Origine	Valeur Liquidative								
					Précédente		Actuelle		Variation				
					Valeur	Date	Valeur	Date	Origine	Précédente			
<b>QUOTIDIENNES</b>													
AFRICABOURSE ASSET MANAGEMENT	AFRICABOURSE SA	FCP AAM CAPITAL SUR	M	5 000	8 236,45	27/11/2023	ND	ND	10/10/2012	-	-		
		FCP AAM EPARGNE CROISSANCE	D	5 000	8 154,94	28/12/2023	ND	ND	19/11/2012	-	-		
		FCP AAM OBLIGATIS	OATC	5 000	8 370,94	28/12/2023	ND	ND	12/09/2012	-	-		
		FCP AAM EPARGNE ACTION	A	5 000	5 576,44	28/12/2023	ND	ND	16/01/2017	-	-		
AFRICAM SA	SBIF	FCP SECURITAS	OMLT	5 000	7 357,96	14/07/2023	ND	ND	01/01/2013	-	-		
		FCP VALORIS	A	5 000	9 000,43	14/07/2023	ND	ND	01/01/2013	-	-		
AFRICAINNE DE GESTION D'ACTIFS	SGI AGI	FCP CAPITAL PLUS	D	1 000	1 310,49	02/01/2024	1 310,98	03/01/2024	11/03/2019	31,10%	0,04%		
		FCP CONFORT PLUS	OMLT	1000	1 325,58	02/01/2024	1 325,66	03/01/2024	11/03/19	32,57%	0,006%		
ATLANTIC ASSET MANAGEMENT	ATLANTIQUE FINANCE	FCP ATLANTIQUE CROISSANCE	D	5 000	5 231,26	28/12/2023	ND	ND	30/05/2015	-	-		
		FCP ATLANTIQUE LIQUIDITE	OCT	5 000	6 171,26	28/12/2023	ND	ND	12/07/2019	-	-		
		FCP ATLANTIQUE ACTIONS	A	5 000	8 066,49	28/12/2023	ND	ND	25/10/2019	-	-		
		FCP ATLANTIQUE SERENITE	OMLT	5 000	6 454,51	28/12/2023	ND	ND	12/07/2019	-	-		
		FCP ATLANTIQUE HORIZON	D	5 000	7 685,35	28/12/2023	ND	ND	25/10/2019	-	-		
		FCP ATLANTIQUE SECURITE	OMLT	5 000	6 839,35	28/12/2023	ND	ND	30/05/2015	-	-		
BNI GESTION	BNI FINANCES	FCP CAPITAL CROISSANCE	D	10 000	ND	17/08/2023	ND	18/08/2023	-	-			
		OBLIG SECURITE	OMLT	10 000	9 930,44	18/08/2023	ND	ND	06/06/2014	-	-		
		FCP DYNAMIC SAVINGS	A	10 000	ND	17/08/2023	ND	18/08/2023	-	-			
BOA ASSET MANAGEMENT	BOA CAPITAL SECURITIES	FCP Emergence	D	5 000	7 430,91	26/12/2023	ND	ND	Feb. 2010	-	-		
		FCP Tresor Monea	OCT	25 000 000	38 678 589,76	23/10/2023	ND	ND	Dec. 2013	-	-		
BRM ASSET MANAGEMENT	BRM	FCP "BRM DYNAMIQUE"	D	10 000	12 923,13	08/09/2014	ND	ND	12/03/2009	-	-		
		FCP "BRM OBLIGATAIRE"	D	10 000	12 057,50	17/10/2014	ND	ND	12/03/2009	-	-		
CGF GESTION	CGF BOURSE	FCP ACTIONS PHARMACIE	D	1000	1 044,57	02/01/2024	1 042,19	03/01/2024	25/07/14	4,22%	-0,23%		
		FCP AL BARAKA	A	1000	1 017,65	02/01/2024	1 020,11	03/01/2024	01/03/17	2,01%	0,24%		
		FCP AL BARAKA 2	D	1000	1 172,10	02/01/2024	1 172,29	03/01/2024	25/01/18	17,23%	0,02%		
		FCP ASSUR SENEGAL	D	1000000	1 220 082,39	02/01/2024	1 220 018,17	03/01/2024	06/07/14	22,00%	-0,01%		
		FCP PLACEMENT AVANTAGE	D	1000	1 559,15	02/01/2024	1 560,14	03/01/2024	29/03/13	56,01%	0,06%		
		FCP PLACEMENT CROISSANCE	A	1000	1 267,10	02/01/2024	1 268,42	03/01/2024	29/03/13	26,84%	0,10%		
		FCP POSTEFINANCES HORIZON	D	1000	1 894,22	02/01/2024	1 895,32	03/01/2024	27/06/09	89,53%	0,06%		
		FCP PLACEMENT QUIETUDE	OMLT	1000	1 581,61	02/01/2024	1 581,93	03/01/2024	29/03/13	58,19%	0,02%		
		FCP LIQUIDITE-OPTIMUM	OMLT	10000	12 180,26	02/01/2024	12 185,67	03/01/2024	01/10/17	21,86%	0,044%		
		FCP BNDE VALEURS	A	1000	1 175,38	02/01/2024	1 172,62	03/01/2024	02/09/16	17,26%	-0,235%		
CORIS ASSET MANAGEMENT	CORIS BOURSE	FCP CORIS ACTIONS	A	5 000	7 029,58	01/01/2024	ND	ND	11/11/2014	-	-		
		FCP ASSURANCES	OCT	5 000	5 640,17	01/01/2024	ND	ND	22/11/2019	-	-		
NSIA AM	UBA CI	FCP CORIS PERFORMANCE	D	5 000	7 396,62	01/01/2024	ND	ND	11/11/2014	-	-		
		NSIA FONDS DIVERSIFIE	D	5 000	5 782,01	01/01/2024	ND	ND	03/12/2018	-	-		
		AUREORE OPPORTUNITES	A	5 000	5 996,24	01/01/2024	ND	ND	08/03/2019	-	-		
OAM S.A	SGI TOGO	FCP-1 OPTI PLACEMENT	A	5 000	15 604,71	26/12/2023	ND	ND	30/09/2021	-	-		
		FCP-2 OPTI REVENU	OMLT	5 000	8 605,02	26/12/2023	ND	ND	01/02/2002	-	-		
SOGESPAR	SOGEBOURSE	FCP-3 OPTI CAPITAL	D	5 000	19 555,65	26/12/2023	ND	ND	24/01/2003	-	-		
		FCP SOGEAVENIR	D	500	1 665,00	20/12/2023	ND	ND	01/10/2002	-	-		
		FCP SOGEDEFI	D	4 888	3 856,00	20/12/2023	ND	ND	23/12/2014	-	-		
		FCP SOGEDYNAMIQUE	A	4 888	3 893,00	20/12/2023	ND	ND	23/12/2014	-	-		
		FCP SOGELIQUID	M	10 000 000	10 698 887,00	20/12/2023	ND	ND	16/06/2020	-	-		
		FCP SOGEPRIVILLEGE	D	4 888	4 066,00	20/12/2023	ND	ND	23/12/2014	-	-		
		FCP SOGESECURITE	OMLT	4 888	5 026,00	20/12/2023	ND	ND	23/12/2014	-	-		
		FCP SOGEVALOR	A	1 000	3 516,00	20/12/2023	ND	ND	04/06/2002	-	-		
		FCP SOAGA EPARGNE ACTIVE	D	10 000	10 811,77	02/01/2024	10 833,90	03/01/2024	28/10/2016	8,34%	0,20%		
		FCP SOAGA EPARGNE OBLIGATIONS	OMLT	10 000	14 651 869,86	02/01/2024	14 679 452,28	03/01/2024	01/12/2003	46,79%	0,19%		
SOAGA-SA	SGI-BOA CAPITAL SECURITIES	FCP BOAD CAPITAL RETRAITE	OMLT	10 000	12 873,51	02/01/2024	12 875,23	03/01/2024	08/07/2020	28,75%	0,01%		
		FCP SOAGA EPARGNE OBLIGATIONS	OMLT	5 000	5 803,24	02/01/2024	5 803,90	03/01/2024	28/04/2021	16,08%	0,01%		
		FCP SOAGA EPARGNE ACTIONS	A	5 000	8 877,87	02/01/2024	8 915,58	03/01/2024	11/03/2020	78,31%	0,42%		
		FCP SOAGA EPARGNE SERENITE	OMLT	10 000	15 021,19	02/01/2024	15 022,71	03/01/2024	28/10/2016	50,23%	0,01%		
		FCP BRIDGE EQUILIBRE	D	25 000 000	30 729 185,15	02/01/2024	30 825 903,28	03/01/2024	27/09/2017	23,30%	0,31%		
		FCP BRIDGE DIVERSIFIE CROISSANCE	D	5 000	5 992,92	02/01/2024	5 993,24	03/01/2024	13/03/2018	19,86%	0,01%		
BRIDGE ASSET MANAGEMENT	BRIDGE SECURITIES	FCP BRIDGE OBLIGATIONS	OMLT	5 000	6 189,16	02/01/2024	6 211,13	03/01/2024	01/10/2019	24,22%	0,35%		
		FCP ENKO CAPITAL GARANTI	D	10 000	15 983,80	28/12/2023	ND	ND	21/09/2020	-	-		
		FCP PATRIMOINE	OMLT	10 000	11 949,08	28/12/2023	ND	ND	18/10/2020	-	-		
ENKO CAPITAL WEST AFRICA	SOCIETE GENERALE COTE	FCP ENKO CAPITAL OBLIGATIONS	OMLT	10 000	11 149,89	28/12/2023	ND	ND	16/03/2021	-	-		
		FCP SAPHIR DYNAMIQUE	D	5 000	6 074,21	28/12/2023	ND	ND	28/08/2017	-	-		
		FCP SAPHIR QUIETUDE	OMLT	5 000	6 436,96	28/12/2023	ND	ND	28/08/2017	-	-		
WAFI CAPITAL S.A.	SGI AGI BENIN	SICAV WAFI CAPITAL	D	10 000	8 466,83	19/09/2022	ND	ND	05/06/2020	-	-		
		SGO MALI FINANCES	D	10 000	12 408,33	26/12/2023	ND	ND	01/07/2018	-	-		
<b>HEBDOMADAIRES</b>													
BNI GESTION	BNI FINANCES	FCP INITIATIVES SOLIDARITE	D	5 000	5 062,52	30/06/2023	5 194,30	31/07/2023	22/05/2013	3,89%	2,60%		
		FCPE SODEFOR	D	2 500	7 065,16	30/06/2023	6 959,13	31/07/2023	18/12/2009	178,37%	-1,50%		
		FCP PAM ACTIONS	A	10 000	12 227,57	13/04/2023	12 210,97	20/04/2023	13/12/2017	22,11%	-0,14%		
		FCP PAM DIVERSIFIE EQUILIBRE	D	10 000	13 476,73	13/04/2023	13 453,92	20/04/2023	13/12/2017	34,54%	-0,17%		
PhoenixAfrica Asset Management	Phoenix Capital Management	FCP PAM DIVERSIFIE OBLIGATIONS	D	10 000	12 741,04	13/04/2023	12 741,94	20/04/2023	13/12/2017	27,42%	0,01%		
		FCP Global Investors	D	25 000	31 092,08	15/12/2023	31 309,35	22/12/2023	Dec. 2012	25,24%	0,70%		
		FCP Boa Obligations	OMLT	10 000	12 548,11	15/12/2023	12 559,23	22/12/2023	Mars. 2017	25,59%	0,09%		
		FCP Boa Sécurité	OMLT	100 000	111 688,43	12/12/2023	111 716,78	19/12/2023	Mai. 2021	11,72%	0,03%		
		FCP Boa Actions	A	10 000	12 930,34	15/12/2023	13 046,25	22/12/2023	Julil. 2017	30,46%	0,90%		
		FCP Boa Rendement	OMLT	25 000 000	35 389 959,89	15/12/2023	35 421 467,85	22/12/2023	Dec. 2017	41,69%	0,09%		
NSIA AM	UBA CI	EVOLUTIS	D	5 000	4 394,21	22/12/2023	4 487,26	22/12/2023	16/12/2019	-10,25%	2,12%		
		FCP BAM TRESOR	OCT	10 000	10 025,49	28/12/2023	10 032,08	31/12/2023	21/12/2023	0,32%	0,07%		
BRM ASSET MANAGEMENT	IMPAXIS	FCPR "SDE"	D	1 000	2 083,36	05/09/2014	ND	ND	14/03/2011	-	-		
		FCPR SONATEL	D	1 000	7 617,78	22/12/2023	7 870,13	29/12/2023	19/02/2004	687,01%	3,31%		
		FCPE FORCE PAD	D	1 000	1 892,29	28/12/2023	1 899,61	04/01/2024	16/02/2014	89,96%	0,39%		
		FCPE SINI GNESIGUI	D	1 000	1 584,47	27/12/2023	1 587,14	03/01/2024	25/02/2014	58,71%	0,17%		
		FCP EXPAT	OMLT	1 000	1 122,90	28/12/2023	1 125,55	04/01/2024	20/03/2019	12,56%	0,24%		
		FCP CAPITAL RETRAITE	D	1 000	1 133,57	27/12/2023	1 137,82	03/01/2024	20/03/2019	13,78%	0,37%		
		FCP RENTE PERPETUELLE	D	1 000	1 099,15	27/12/2023	1 102,69	03/01/2024	20/03/2019	10,27%	0,32%		
		FCP WALO	A	1 000	1 087,42	22/03/2021	1 091,92	29/03/2021	26/03/2019	9,19%	0,41%		
		FCP DJOLOF	OMLT	1 000	1 202,89	26/12/2023	1 213,59	02/01/2024	26/03/2019	21,36%	0,89%		
		FCP DIASPORA	D	1 000	1 183,30	26/12/2023	1 187,68	02/01/2024	19/03/2019	18,77%	0,37%		
		FCP IFC-BOAD	OMLT	100 000	132 411,49	25/12/2023	134 222,32	01/01/2024	01/01/2018	34,22%	1,37%		
		FCPE DP WORLD DAKAR	D	1 000	1 269,29	26/12/2023	1 280,99	02/01/2024	04/10/2016	28,10%	0,92%		
		FCP ECOBANK UEMOA DIVERSIFIE	D	5 000	7 898,00	20/12/2023	7 920,00	27/12/2023	19/09/2007	58,40%	58,40%		
		EDC Asset Management	EDC Investment Corporation	FCP ECOBANK UEMOA OBLIGATAIRE	OMLT	20 000	20 576,00	20/12/2023	20 603,00	27/12/2023	01/01/2018	66,29%	66,29%
				FCP ECOBANK UEMOA RENDEMENT	OMLT	1 000 000	1 648 540,00	20/12/2023	1 652 428,00	27/12/2023	10/10/2007	65,24%	65,24%
				FCP ECOBANK ACTIONS UEMOA	A	5 000	3 973,00	20/12/2023	3 995,00	27/12/2023	20/04/2016	-1569,00%	-1569,00%
FCPE ORANGE MALI	D			10 000	30 662,35	13/12/2023	30 648,23	20/12/2023	03/09/2012	206,48%	-0,05%		
SGO MALI FINANCES	SGI MALI SA	FCP TOUNKARANKE											