

BRVM COMPOSITE	211,74
Variation Jour	0,09 %
Variation annuelle	4,19 %

BRVM 30	106,52
Variation Jour	0,11 %
Variation annuelle	6,52 %

BRVM PRESTIGE	99,75
Variation Jour	-0,43 %
Variation annuelle	-0,25 %

Evolution des indices

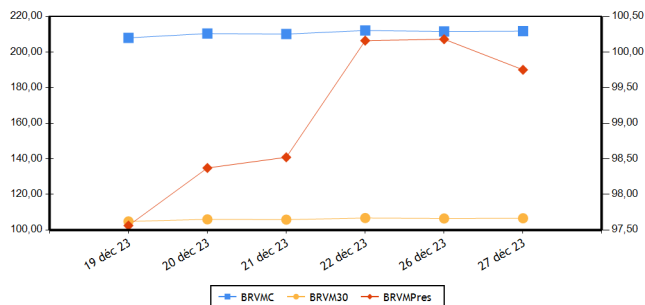

Volumes et valeurs transigés

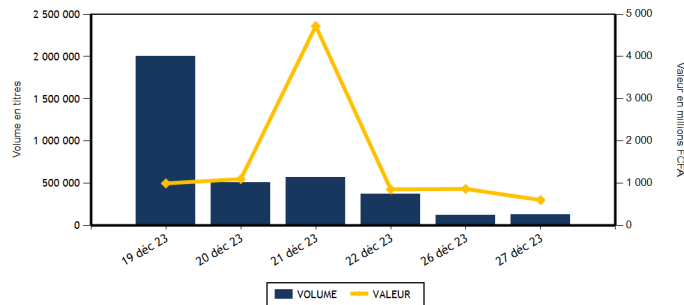

Actions	Niveau	Evol. Jour
Capitalisation boursière (FCFA)(Actions & Droits)	7 877 333 500 051	0,09 %
Volume échangé (Actions & Droits)	111 647	-6,98 %
Valeur transigée (FCFA) (Actions & Droits)	460 196 465	-43,97 %
Nombre de titres transigés	43	0,00 %
Nombre de titres en hausse	14	40,00 %
Nombre de titres en baisse	18	-10,00 %
Nombre de titres inchangés	11	-15,38 %

Obligations	Niveau	Evol. Jour
Capitalisation boursière (FCFA)	10 274 133 144 391	-0,11 %
Volume échangé	14 438	213,39 %
Valeur transigée (FCFA)	141 460 676	222,36 %
Nombre de titres transigés	12	50,00 %
Nombre de titres en hausse	0	0,00 %
Nombre de titres en baisse	3	0,00 %
Nombre de titres inchangés	9	80,00 %

PLUS FORTES HAUSSES

Titres	Cours	Evol. Jour	Evol. annuelle
TOTAL SN (TTLS)	2 490	3,75 %	-1,78 %
SAFCA CI (SAFC)	1 295	3,60 %	47,16 %
SONATEL SN (SNTS)	17 985	1,07 %	18,32 %
SICABLE CI (CABC)	1 020	0,99 %	-12,82 %
ORANGE COTE D'IVOIRE (ORAC)	10 600	0,95 %	3,82 %

PLUS FORTES BAISES

Titres	Cours	Evol. Jour	Evol. annuelle
BANK OF AFRICA NG (BOAN)	5 100	-7,19 %	-11,84 %
CROWN SIEM CI (SEMC)	740	-3,90 %	8,82 %
SOCIETE GENERALE COTE D'IVOIRE (SGBC)	15 605	-3,07 %	34,47 %
SUCRIVOIRE (SCRC)	445	-2,20 %	-51,89 %
FILTISAC CI (FTSC)	2 025	-2,17 %	26,56 %

INDICES PAR COMPARTIMENT

Base = 100 au 02 janvier 2023	Nombre de sociétés	Valeur	Evol. Jour	Evol. annuelle	Volume	Valeur	PER moyen
BRVM-PRESTIGE	10	99,75	-0,43 %	-0,25 %	58 441	220 641 600	6,09
BRVM-PRINCIPAL	36	102,72	0,06 %	2,72 %	53 206	239 554 865	14,26

INDICES SECTORIELS

Base = 100 au 14 juin 1999	Nombre de sociétés	Valeur	Evol. Jour	Evol. annuelle	Volume	Valeur	PER moyen
BRVM - INDUSTRIE	11	102,27	-0,53 %	-1,87 %	8 310	35 685 150	41,46
BRVM - SERVICES PUBLICS	5	525,57	0,95 %	7,43 %	21 198	253 413 055	8,51
BRVM - FINANCES	15	84,61	-0,90 %	12,05 %	75 226	158 346 300	6,69
BRVM - TRANSPORT	2	354,83	0,00 %	3,84 %	2 648	3 839 600	7,86
BRVM - AGRICULTURE	5	158,67	0,12 %	-44,04 %	2 555	6 199 105	5,90
BRVM - DISTRIBUTION	7	330,19	0,25 %	-7,91 %	1 705	2 708 780	11,51
BRVM - AUTRES SECTEURS	1	1 104,32	0,00 %	-5,79 %	5	4 475	-

Indicateurs	BRVM COMPOSITE
PER moyen du marché	10,76
Taux de rendement moyen du marché	8,47
Taux de rentabilité moyen du marché	9,87
Nombre de sociétés cotées	46
Nombre de lignes obligataires	133
Volume moyen annuel par séance	483 502,00
Valeur moyenne annuelle par séance	1 153 810 054,37

Indicateurs	BRVM COMPOSITE
Ratio moyen de liquidité	1,91
Ratio moyen de satisfaction	9,92
Ratio moyen de tendance	520,21
Ratio moyen de couverture	19,22
Taux de rotation moyen du marché	0,01
Prime de risque du marché	3,39
Nombre de SGI participantes	28

Définitions

Volume moyen annuel par séance = Volume annuel échangé / nombre de séances
 Valeur moyenne annuelle par séance = Valeur annuelle échangée / nombre de séances
 Ratio moyen de liquidité = Moyenne des ratios de liquidité (Titres échangés / Volume des ordres de vente)
 Ratio moyen de satisfaction = Moyenne des ratios de satisfaction (Titres échangés / Volume des ordres d'achat)
 Ratio moyen de tendance = Moyenne des ratios de tendance (Volume des ordres d'achat / Volume des ordres de vente)
 Ratio moyen de couverture = Moyenne des ratios de couverture (Volume des ordres de vente / Volume des ordres d'achat)
 Taux moyen de rotation = Moyenne des taux de rotation des actions cotées (volume transigé/capital flottante)
 PER moyen du marché = moyenne des PER des actions cotées ayant un PER positif
 Taux de rendement moyen = moyenne des taux de rendement des actions cotées ayant distribué un dividende
 Taux de rentabilité moyen = Moyenne des taux de rentabilité des actions cotées
 Prime de risque du marché = (1 / le PER moyen du marché) - le taux de référence actuel des emprunts d'Etat

BOURSE REGIONALE DES VALEURS MOBILIERES
 Siège Social : Abidjan - Côte d'Ivoire, 18 av. Joseph Anoma
 Adresse : 01 BP 3802 Abidjan 01
 Tel : +225 20 31 55 50 / +225 20 32 66 85
 Fax : +225 20 32 66 84
 E-mail : brvm@brvm.org Site web : www.brvm.org



MARCHE DES ACTIONS

Sect. Act. (*)	Symbole	Titre	Cours Précédent	Cours du jour		Variation jour	Séance de cotation		Cours Référence	Variation de l'année précédente	Dernier dividende payé		Rdt. Net	PER
				Ouv.	Clôt.		Volume	Valeur			Montant net	Date		
COMPARTIMENT PRESTIGE			99,75	points		-0,43 %								
AGR	PALC	PALM CI	6 710	6 700	6 725	0,22 %	535	3 585 095	6 725	-35,24 %	1 213,63	19-juil.-23	18,05 %	2,49
AGR	SPHC	SAPH CI	2 190	2 190	2 200	0,46 %	398	873 060	2 200	-55,96 %	294,30	29-sept.-23	13,38 %	3,37
DIS	TTLC	TOTAL CI	1 800	1 800	1 800	0,00 %	425	764 950	1 800	-5,01 %	175,53	21-sept.-23	9,75 %	9,23
DIS	TTLS	TOTAL SN	2 400	2 400	2 490	3,75 %	241	588 170	2 490	-1,78 %	241,01	13-juil.-23	9,68 %	9,57
FIN	ETIT	ECOBANK TRANS. INCORP. TG	18	18	18	0,00 %	42 107	746 295	18	-5,26 %	0,60	8-juin-23	3,36 %	1,42
FIN	SGBC	SOCIETE GENERALE COTE D'IVOIRE	16 100	15 605	15 605	-3,07 %	1 433	22 384 950	15 605	34,47 %	1 112,43	31-mai-23	7,13 %	6,51
IND	NTLC	NESTLE CI	7 480	7 480	7 390	-1,20 %	127	948 080	7 390	-10,37 %	728,10	8-août-23	9,85 %	9,81
IND	SMBC	SMB CI	10 700	9 910	10 680	-0,19 %	2 979	29 743 640	10 680	57,06 %	720,00	31-août-23	6,74 %	8,84
SPU	ONTBF	ONATEL BF	2 275	2 285	2 275	0,00 %	1 168	2 653 465	2 275	-28,91 %	287,88	26-juin-23	12,65 %	6,91
SPU	SNTS	SONATEL SN	17 795	17 795	17 985	1,07 %	9 028	158 353 895	17 985	18,32 %	1 500,00	30-mai-23	8,34 %	6,45
TOTAL							58 441	220 641 600						

COMPARTIMENT PRINCIPAL			102,72	points		0,06 %								
AGR	SCRC	SUCRIVOIRE	455	455	445	-2,20 %	1 267	572 595	445	-51,89 %	40,50	20-août-21	9,10 %	
AGR	SICC	SICOR CI	2 620	NC	NC	0,00 %			2 620	-51,53 %	1 919,00	25-sept.-00		13,18
AGR	SOGC	SOGB CI	3 300	3 300	3 300	0,00 %	355	1 168 355	3 300	-41,80 %	558,00	17-juil.-23	16,91 %	4,55
AUT	STAC	SETAO CI	895	895	895	0,00 %	5	4 475	895	-5,79 %	66,15	18-juil.-22	7,39 %	
DIS	ABJC	SERVAIR ABIDJAN CI	1 330	1 315	1 340	0,75 %	323	428 420	1 340	3,47 %	92,00	31-août-23	6,87 %	11,53
DIS	BNBC	BERNABE CI	1 050	1 050	1 040	-0,95 %	47	48 910	1 040	-48,00 %	150,00	24-juil.-23	14,42 %	3,81
DIS	CFAC	CFAO MOTORS CI	875	870	865	-1,14 %	20	17 350	865	-6,99 %	27,45	15-sept.-23	3,17 %	28,35
DIS	PRSC	TRACTAFRIC MOTORS CI	1 900	1 895	1 895	-0,26 %	324	613 980	1 895	-40,69 %	224,10	13-sept.-23	11,83 %	5,32
DIS	SHEC	VIVO ENERGY CI	760	760	760	0,00 %	325	247 000	760	1,33 %	53,00	28-déc.-23	6,97 %	12,76
FIN	BICC	BICI CI	7 495	NC	NC	0,00 %			7 495	9,42 %	401,40	31-juil.-23	5,36 %	10,08
FIN	BOAB	BANK OF AFRICA BN	6 395	6 395	6 380	-0,23 %	1 198	7 649 610	6 380	7,23 %	627,00	25-mai-23	9,83 %	6,76
FIN	BOABF	BANK OF AFRICA BF	6 800	6 525	6 800	0,00 %	3 389	22 189 045	6 800	30,77 %	577,00	5-mai-23	8,49 %	5,87
FIN	BOAC	BANK OF AFRICA CI	6 900	6 765	6 950	0,72 %	5 456	36 610 605	6 950	87,84 %	540,00	28-avr.-23	7,77 %	6,93
FIN	BOAM	BANK OF AFRICA ML	1 450	1 455	1 425	-1,72 %	36	51 500	1 425	1,79 %	271,00	15-mai-19		10,60
FIN	BOAN	BANK OF AFRICA NG	5 495	5 485	5 100	-7,19 %	1 031	5 533 600	5 100	-11,84 %	613,80	25-mai-23	12,04 %	6,54
FIN	BOAS	BANK OF AFRICA SENEGAL	3 195	3 195	3 200	0,16 %	945	3 023 900	3 200	30,61 %	187,50	1-juin-23	5,86 %	4,93
FIN	CBIBF	CORIS BANK INTERNATIONAL	8 800	8 800	8 795	-0,06 %	23	202 375	8 795	4,83 %	525,00	6-juil.-23	5,97 %	4,98
FIN	ECOC	ECOBANK COTE D'IVOIRE	7 000	7 000	6 995	-0,07 %	3 914	26 716 560	6 995	41,46 %	549,00	30-mai-22	7,85 %	8,63
FIN	NSBC	NSIA BANQUE COTE D'IVOIRE	5 700	5 700	5 600	-1,75 %	804	4 493 480	5 600	-6,28 %	363,60	7-juil.-23	6,49 %	4,28
FIN	ORGT	ORAGROUP TOGO	2 640	2 445	2 635	-0,19 %	900	2 333 500	2 635	-32,87 %	59,52	17-juil.-20	2,26 %	9,53
FIN	SAFC	SAFCA CI	1 250	1 200	1 295	3,60 %	11 650	14 037 095	1 295	47,16 %	23,04	29-juil.-11		
FIN	SIBC	SOCIETE IVOIRIENNE DE BANQUE	5 300	5 350	5 255	-0,85 %	2 340	12 373 785	5 255	14,61 %	495,00	11-août-23	9,42 %	6,55
IND	CABC	SICABLE CI	1 010	1 020	1 020	0,99 %	101	103 020	1 020	-12,82 %	69,00	2-août-23	6,76 %	5,62
IND	FTSC	FILTISAC CI	2 070	2 070	2 025	-2,17 %	446	904 070	2 025	26,56 %	235,00	30-juil.-21	11,60 %	186,08
IND	NEIC	NEI-CEDA CI	750	700	745	-0,67 %	2 615	1 833 650	745	-6,88 %	35,25	22-sept.-23	4,73 %	7,85
IND	SEMC	CROWN SIEM CI	770	750	740	-3,90 %	14	10 490	740	8,82 %	14,40	28-déc.-21	1,95 %	7,82
IND	SIVC	AIR LIQUIDE CI	840	800	840	0,00 %	135	111 700	840	24,44 %	63,00	29-sept.-17		18,22
IND	SLBC	SOLIBRA CI	88 495	88 500	88 500	0,01 %	1	88 500	88 500	6,31 %	4 050,00	12-août-22	4,58 %	119,67

IND	STBC	SITAB CI	5 940	5 950	5 950	0,17 %	160	952 000	5 950	-13,14 %	551,00	27-juil.-23	9,26 %	9,29	
IND	UNLC	UNILEVER CI	5 000	5 000	5 000	0,00 %	10	50 000	5 000	-28,83 %	1 233,00	9-juil.-12			
IND	UNXC	UNIWAX CI	550	545	550	0,00 %	1 722	940 000	550	-28,57 %	60,75	29-juil.-22	11,05 %		
SPU	CIEC	CIE CI	1 790	1 800	1 800	0,56 %	1 869	3 336 285	1 800	-9,55 %	157,50	31-juil.-23	8,75 %	10,27	
SPU	ORAC	ORANGE COTE D'IVOIRE	10 500	10 690	10 600	0,95 %	7 856	83 273 135	10 600	3,82 %	752,76	15-juin-23	7,10 %	10,40	
SPU	SDCC	SODE CI	4 545	4 550	4 550	0,11 %	1 277	5 796 275	4 550	-16,74 %	450,00	15-sept.-23	9,89 %	8,52	
TRP	SDSC	BOLLORE	1 450	1 450	1 450	0,00 %	2 648	3 839 600	1 450	3,94 %	92,00	20-nov.-23	6,34 %	7,86	
TRP	SVOC	MOVIS CI	2 395	SP	SP	0,00 %			2 395	0,00 %	270,00	5-juil.-99			
TOTAL							53 206	239 554 865							

TOTAL
TOTAL - Marché des actions

111 647 460 196 465

Secteurs d'activités (*) : AGR = Agriculture, AUT = Autres Secteurs, DIS = Distribution, FIN = Finances, IND = Industrie, TRP = Transport, SPU = Services Publics

MARCHE DES DROITS

Symbole	Titre	Cours Précédent	Cours du jour		Variation jour	Séance de cotation		Cours Référence	Variation depuis l'origine	Parité	Periode de négociation	
			Ouv.	Clôt.		Volume	Valeur				Début	fin

TOTAL
TOTAL - Marché des droits
Légende:

(d) Ex-dividende (V) Variation par rapport au cours de référence

Cours du jour: Ouv.: Ouverture Clôt.: Clôture Moy.: Moyen

Mentions : NC: Non Coté Ex-c: Ex-coupon Ex-d: Ex-droit SP: Suspendu Val-T: Valeur Théorique

PER = Cours / BNPA selon les données disponibles Rdt. Net: Rendement net (DNPA / Cours)

Comp.: 1 - Premier Compartiment 2 - Second Compartiment 3 - Compartiment de croissance

Ratio de liquidité = Titres échangés / Volume des ordres de vente

: Progression de l'indice sectoriel : Stabilité de l'indice sectoriel : Recul de l'indice sectoriel

MARCHE DES OBLIGATIONS

Symbole	Titre	Valeur nominale	Cours Précédent	Cours du jour	Cours Référence	Séance de cotation		Coupon couru	Coupon d'intérêt		Type Amort	
						Volume	Valeur		Période	Montant net		Eché.
OBLIGATIONS D'ETAT												
EOM.010	ETAT DU MALI 6,20 % 2022-2029	10 000	10 000	NC	10 000			30,49	A	620,00	9-déc.-24	ACD
EOM.011	ETAT DU MALI 6,40 % 2023-2030	10 000	10 000	NC	10 000			461,64	A	640,00	7-avr.-24	ACD
EOM.012	ETAT DU MALI 6,50 % 2023-2030	10 000	10 000	NC	10 000			269,95	A	650,00	28-juil.-24	ACD
EOM.02	Etat du Mali 6,50% 2017-2024	2 000	2 000	NC	2 000			89,15	A	130,00	20-avr.-24	AC
EOM.03	ETAT DU MALI 6,50 % 2018-2025	4 000	4 000	NC	4 000			58,64	A	260,00	7-oct.-24	AC
EOM.04	ETAT DU MALI 6,50% 2019-2027	8 000	8 000	NC	8 000			238,69	A	520,00	12-juil.-24	AC
EOM.05	ETAT DU MALI 6,50% 2020-2028	10 000	10 000	NC	10 000			488,39	A	650,00	27-mars-24	ACD
EOM.06	ETAT DU MALI 6,50% 2020-2027	8 000	8 000	NC	8 000			38,15	A	520,00	2-déc.-24	AC
EOM.07	ETAT DU MALI 6,50% 2021-2031	10 000	9 900	NC	9 900			452,87	A	650,00	16-avr.-24	AC
EOM.08	ETAT DU MALI 6,20 % 2022-2032	10 000	10 000	NC	10 000			188,03	A	620,00	7-sept.-24	ACD
EOM.09	ETAT DU MALI 6,30% 2022-2032	10 000	10 000	NC	10 000			30,98	A	630,00	9-déc.-24	ACD
EOS.010	ETAT DU SENEGAL 6,15 % 2023-2030	10 000	10 000	NC	10 000			150,37	S	307,50	29-mars-24	ACD
EOS.011	ETAT DU SENEGAL 6,35 % 2023-2033	10 000	10 000	NC	10 000			155,26	S	317,50	29-mars-24	ACD
EOS.012	ETAT DU SENEGAL 6,15 % 2023-2028	10 000	10 000	NC	10 000			451,22	S	615,00	14-févr.-24	ACD
EOS.013	ETAT DU SENEGAL 6,30 % 2023-2030	10 000	10 000	NC	10 000			462,23	S	630,00	14-févr.-24	ACD
EOS.014	ETAT DU SENEGAL 6,50 % 2023-2033	10 000	10 000	NC	10 000			476,90	S	650,00	14-févr.-24	ACD
EOS.07	ETAT SENEGAL 6.30% 2015-2025	10 000	10 000	NC	10 000			55,23	S	314,14	25-mai-24	ACD
EOS.08	ETAT DU SENEGAL 5,95% 2022-2034 (*)	10 000	10 000	NC	10 000			591,74	A	595,00	29-déc.-23	ACD
EOS.09	ETAT DU SENEGAL 6,00 % 2023-20	10 000	9 800	9 800	9 800	12 760	125 048 000	146,70	S	300,00	29-mars-24	ACD
TPBF.010	TPBF 6,50% 2020 - 2028	7 500	7 575	NC	7 575.01			65,27	S	243,75	20-sept.-24	ACD
TPBF.011	TPBF 6,50 % 2020-2028	8 334	8 292	NC	8 292.33			251,72	S	270,86	9-janv.-24	ACD
TPBF.012	TPBF 6.50% 2021-2031	10 000	10 000	NC	10 000			166,07	S	325,00	25-mars-24	ACD
TPBF.013	TPBF 6,50 % 2021 - 2031	10 000	10 000	NC	10 000			307,34	S	325,00	6-janv.-24	ACD
TPBF.014	TPBF 6,30% 2022-2034	10 000	10 000	9 999	9 999	200	1 999 900	202,50	S	315,00	1-mars-24	ACD
TPBF.015	ETAT DU BURKINA 6,30 % 2022-2	10 000	9 900	9 900	9 900	1 100	10 890 000	72,69	S	315,00	15-mai-24	ACD
TPBF.016	ETAT DU BURKINA 6% 2023-2028	10 000	10 000	9 400	9 400	240	2 256 000	277,17	S	300,00	10-janv.-24	ACD
TPBF.04	TPBF 6.50% 2017-2027	10 000	10 000	NC	10 000			264,62	S	326,78	31-janv.-24	ACD
TPBF.05	TPBF 6,50% 2017-2024 (*)	10 000	10 000	NC	10 000			321,45	S	325,00	29-déc.-23	ACD
TPBF.06	TPBF 6.50% 2018-2025	10 000	10 000	NC	10 000			39,07	S	325,00	5-juin-24	ACD
TPBF.07	TPBF 6,50% 2018- 2025	10 000	10 000	NC	10 000			75,00	S	325,00	15-mai-24	AC
TPBF.08	TPBF 6,50% 2019-2027	10 000	10 000	NC	10 000			90,57	S	323,22	6-mai-24	ACD
TPBF.09	TPBF 6,50% 2019 - 2027	10 000	10 000	NC	10 000			142,08	S	325,00	8-avr.-24	ACD
TPBJ.03	TPBJ 6,50% 2020-2028	10 000	10 000	10 000	10 000	12	120 000	220,22	A	650,00	25-août-24	AC
TPBJ.04	TPBJ 5,50 % 2022-2037	10 000	10 000	NC	10 000			452,32	A	550,00	1-mars-24	AC
TPBJ.05	TPBJ 5,85 % 2022-2042	10 000	9 999	NC	9 999			481,11	A	585,00	1-mars-24	ACD
TPBJ.06	TPBJ 5,75% 2022-2037	10 000	10 800	NC	10 800			238,80	A	575,00	28-juil.-24	ACD
TPBJ.07	TPBJ 5,70% 2023-2030	10 000	10 001	NC	10 001			450,08	A	570,00	13-mars-24	AC
TPBJ.08	TPBJ 6,20% 2023-2038	10 000	10 000	NC	10 000			489,56	A	620,00	13-mars-24	AC
TPCI.017	TPCI 3% 2014-2024	10 000	10 000	NC	10 000			6,56	S	150,00	19-juin-24	ACD
TPCI.019	TPCI 5.99% 2015-2025	10 000	10 000	NC	10 000			371,51	A	599,00	14-mai-24	ACD
TPCI.021	TPCI 6% 2016-2028	10 000	10 000	NC	10 000			431,15	A	600,00	8-avr.-24	ACD
TPCI.022	TPCI 5.90% 2016 - 2026	10 000	9 700	NC	9 700			314,34	A	590,00	15-juin-24	ACD
TPCI.023	TPCI 5.90% 2016-2026	10 000	9 650	NC	9 650			64,48	A	590,00	17-nov.-24	ACD
TPCI.024	TPCI 6.25% 2017-2029	10 000	9 980	NC	9 980			150,27	S	312,50	31-mars-24	ACD
TPCI.025	TPCI 5,95% 2017-2024 A	10 000	9 700	NC	9 700			104,04	S	297,50	24-avr.-24	ACD
TPCI.026	TPCI 5,95% 2017-2024 B	10 000	10 000	NC	10 000			76,83	S	297,50	10-mai-24	ACD
TPCI.027	TPCI 6% 2017-2025 (*)	10 000	10 250	NC	10 250			296,72	S	300,00	29-déc.-23	ACD
TPCI.028	TPCI 6% 2018 - 2026	10 000	10 000	10 000	10 000	23	230 000	240,98	A	600,00	2-août-24	ACD
TPCI.029	TPCI 6% 2018-2026	10 000	10 000	NC	10 000			226,23	A	600,00	19-avr.-24	ACD
TPCI.030	TPCI 5,95% 2018-2025	4 000	4 000	NC	4 000			9,10	S	119,00	13-juin-24	ACD
TPCI.031	TPCI 5,75% 2019 - 2026	10 000	10 230	NC	10 230			298,50	A	575,00	20-juin-24	ACD
TPCI.032	TPCI 2,23% 2019-2026	10 000		NC				115,77	A	223,00	20-juin-24	ACD
TPCI.033	TPCI 5.75% 2019-2026	6 000	6 240	NC	6 240			265,82	A	345,00	20-mars-24	ACD
TPCI.034	TPCI 6% 2019-2029	7 500	7 500	NC	7 500			346,72	A	450,00	20-mars-24	ACD
TPCI.035	TPCI 5,75% 2019 -2026	10 000	10 250	NC	10 250			265,51	A	575,00	11-juil.-24	ACD
TPCI.036	TPCI 5,75% 2019- 2026	10 000	10 000	NC	10 000			201,09	A	575,00	21-août-24	ACD
TPCI.037	TPCI 5,80% 2019-2026	6 000	6 000	NC	6 000			21,87	A	348,00	4-déc.-24	ACD
TPCI.038	TPCI 5,75% 2019-2026	6 000	6 000	NC	6 000			21,68	A	345,00	4-déc.-24	ACD
TPCI.039	TPCI 5,75% 2019 - 2026	6 000	6 420	NC	6 420			66,93	A	345,00	17-oct.-24	ACD

TPCI.O40	TPCI 5,75% 2019-2026	8 000	7 840	NC	7 840			442,36	A	460,00	10-janv.-24	ACD
TPCI.O41	TPCI 5,80% 2020-2027	10 000	10 000	NC	10 000			478,58	A	580,00	29-févr.-24	ACD
TPCI.O42	TPCI 5,90% 2020-2030	10 000	10 000	NC	10 000			486,83	A	590,00	29-févr.-24	ACD
TPCI.O43	TPCI 5,90% 2020 - 2030	10 000	10 000	10 000	10 000	15	150 000	399,78	A	590,00	23-avr.-24	ACD
TPCI.O44	TPCI 5,80% 2020 - 2027	10 000	9 620	NC	9 620			393,01	A	580,00	23-avr.-24	ACD
TPCI.O45	TPCI 5,80% 2020 -2027	8 000	8 000	NC	8 000			245,95	A	464,00	16-juin-24	ACD
TPCI.O46	TPCI 5,90% 2020 - 2030	8 750	8 925	NC	8 925			273,64	A	516,25	16-juin-24	ACD
TPCI.O47	TPCI 5,80% 2020 - 2027	8 000	8 200	NC	8 200			245,95	A	464,00	16-juin-24	ACD
TPCI.O48	TPCI 5,80% 2020- 2027	8 000	7 920	NC	7 920			191,43	A	464,00	29-juil.-24	ACD
TPCI.O49	TPCI 5,90% 2020- 2030	8 750	8 824	NC	8 824.38			212,99	A	516,25	29-juil.-24	ACD
TPCI.O50	TPCI 5,90% 2020-2030	8 750	8 750	NC	8 750			170,67	A	516,25	28-août-24	ACD
TPCI.O51	TPCI 5,80 % 2020-2027	8 000	8 000	NC	8 000			109,03	A	464,00	2-oct.-24	ACD
TPCI.O52	TPCI 5,90 % 2020 -2030	8 750	9 013	NC	9 012.50			121,30	A	516,25	2-oct.-24	ACD
TPCI.O53	TPCI 5,80% 2020-2027	8 000	8 480	NC	8 480			76,07	A	464,00	28-oct.-24	ACD
TPCI.O54	TPCI 5,90% 2020-2030	8 750	8 750	NC	8 750			84,63	A	516,25	28-oct.-24	ACD
TPCI.O55	TPCI 5,80% 2020 -2027	8 000	8 400	NC	8 400			3,80	A	464,00	24-déc.-24	ACD
TPCI.O56	TPCI 5,90% 2020- 2030	8 750	9 450	NC	9 450			4,23	A	516,25	24-déc.-24	ACD
TPCI.O57	TPCI 5,80% 2020-2027	8 000	7 680	NC	7 680			46,91	A	464,00	20-nov.-24	ACD
TPCI.O58	TPCI 5,80% 2021-2028	10 000	10 000	NC	10 000			464,32	A	580,00	9-mars-24	ACD
TPCI.O59	TPCI 5,90% 2021-2031	10 000	10 350	NC	10 350			472,32	A	590,00	9-mars-24	ACD
TPCI.O60	TPCI 5,80% 2021-2028	10 000	10 000	NC	10 000			361,31	A	580,00	13-mai-24	ACD
TPCI.O61	TPCI 5,90% 2021-2031	10 000	10 050	NC	10 050			367,54	A	590,00	13-mai-24	ACD
TPCI.O62	TPCI 5,80 % 2021 -2028	10 000	10 000	NC	10 000			285,25	A	580,00	30-juin-24	ACD
TPCI.O63	TPCI 5,90% 2021 -2031	10 000	10 000	NC	10 000			290,16	A	590,00	30-juin-24	ACD
TPCI.O64	TPCI 5,80 % 2021 - 2028	10 000	10 180	NC	10 180			210,77	A	580,00	16-août-24	ACD
TPCI.O65	TPCI 5,90 % 2021-2031	10 000	10 700	NC	10 700			141,86	A	590,00	30-sept.-24	ACD
TPCI.O66	TPCI 5,90% 2021-2031	10 000	9 950	NC	9 950			83,83	A	590,00	5-nov.-24	ACD
TPCI.O67	TPCI 5,90 % 2021-2036	10 000	10 200	NC	10 200			17,73	A	590,00	16-déc.-24	ACD
TPCI.O68	TPCI 5,90 % 2022-2037	10 000	9 999	9 999	9 999	24	239 976	531,81	A	590,00	1-févr.-24	ACD
TPCI.O69	TPCI 5,75 % 2022-2037	10 000	9 910	NC	9 910			439,89	A	575,00	22-mars-24	ACD
TPCI.O70	TPCI 5,75 % 2022-2037	10 000	10 100	NC	10 100			380,19	A	575,00	29-avr.-24	ACD
TPCI.O71	TPCI 5,65% 2022-2032	10 000	10 150	NC	10 150			301,02	A	565,00	15-juin-24	ACD
TPCI.O72	TPCI 5,65% 2022-2029	10 000	9 500	NC	9 500			233,10	A	565,00	29-juil.-24	ACD
TPCI.O73	TPCI 5,75% 2022-2032	10 000	10 000	NC	10 000			237,23	A	575,00	29-juil.-24	ACD
TPCI.O74	TPCI 5,85% 2022-2042	10 000	10 000	NC	10 000			233,10	A	565,00	29-juil.-24	ACD
TPCI.O75	TPCI 5,65% 2022-2029	10 000	10 700	NC	10 700			125,04	A	565,00	7-oct.-24	ACD
TPCI.O76	TPCI 5,75% 2022-2032	10 000	10 000	NC	10 000			127,25	A	575,00	7-oct.-24	ACD
TPCI.O77	TPCI (TAUX DE BASE + SPREAD) % 2022-2029	10 000	10 000	NC	10 000			72,13	T	144,25	11-févr.-24	ACD
TPCI.O78	TPCI 5,65% 2022-2029	10 000	10 000	NC	10 000			21,61	A	565,00	13-déc.-24	ACD
TPCI.O79	TPCI 5,75% 2023-2030	10 000	9 992	NC	9 992			475,75	A	575,00	28-févr.-24	ACD
TPCI.O80	TPCI 6% 2023-2030	10 000	9 900	9 900	9 900	32	316 800	367,21	A	600,00	17-mai-24	ACD
TPCI.O81	TPCI 5,90% 2023-2028	10 000	10 000	NC	10 000			240,19	A	590,00	31-juil.-24	ACD
TPCI.O82	TPCI 6,00% 2023-2030	10 000	10 000	NC	10 000			244,26	A	600,00	31-juil.-24	ACD
TPNE.O1	TRESOR PUBLIC DU NIGER 6,50% 2019-2026	10 000	10 000	NC	10 000			486,61	A	650,00	28-mars-24	ACD
TPNE.O2	TRESOR PUBLIC DU NIGER 6,50% 2019 - 2026	10 000	10 000	NC	10 000			262,84	A	650,00	1-août-24	ACD
TPNE.O3	TRESOR PUBLIC DU NIGER 6,5% 2020-2027	8 000	8 000	NC	8 000			211,69	A	520,00	31-juil.-24	ACD
TPNE.O4	TRESOR PUBLIC DU NIGER 6,30% 2	10 000	10 000	NC	10 000			215,16	A	630,00	24-août-24	ACD
TPNE.O5	TPNE 6,15 % 2022-2034	10 000	9 999	NC	9 999			347,83	A	615,00	3-juin-24	ACD
TPNE.O6	TRESOR PUBLIC DU NIGER 6,15% 2022 - 2034	10 000	10 000	NC	10 000			21,84	A	615,00	14-déc.-24	ACD
TPTG.O2	TPTG 6% 2022-2037	10 000	9 975	NC	9 975			67,21	A	600,00	16-nov.-24	ACD
TOTAL								14 406		141 250 676		

OBLIGATIONS REGIONALES

BIDC.O4	BIDC-EBID 6,10% 2017-2027	5 000	4 995	NC	4 995			161,67	A	305,00	16-juin-24	ACD
BIDC.O5	BIDC-EBID 6,40% 2019-2026	10 000	10 000	10 000	10 000	5	50 000	292,17	S	320,00	12-janv.-24	ACD
BIDC.O6	BIDC-EBID 6,50 % 2021-2028	9 000	9 000	NC	9 000			62,34	S	290,90	18-mai-24	ACD
BIDC.O7	BIDC-EBID 5,90% 2022-2029	10 000	10 000	NC	10 000			29,02	S	295,00	9-juin-24	ACD
CRRH.O10	CRRH-UEMOA 6,10% 2022-2037	10 000	10 000	NC	10 000			242,01	S	305,00	3-févr.-24	AC
CRRH.O2	CRRH-UEMOA 6.10% 2012-2024	10 000	9 800	NC	9 800			270,19	S	305,00	17-janv.-24	AC
CRRH.O4	CRRH-UEMOA 6% 2014-2024 (*)	10 000	10 000	NC	10 000			295,08	S	300,00	30-déc.-23	AC
CRRH.O5	CRRH-UEMOA 5.85% 2015-2025	10 000	9 940	NC	9 940			281,31	S	294,10	4-janv.-24	AC
CRRH.O6	CRRH-UEMOA 5.85% 2016-2026	10 000	10 230	NC	10 230			281,37	S	292,50	3-janv.-24	ACD
CRRH.O7	CRRH-UEMOA 5.95% 2017-2029	5 000	5 000	NC	5 000			32,69	S	148,75	17-mai-24	AC
CRRH.O8	CRRH-UEMOA 5.95% 2018-2030	5 833	5 833	NC	5 833.33			29,33	S	173,54	21-juin-24	AC
CRRH.O9	CRRH-UEMOA 6.05% 2018-2033	6 667	6 667	NC	6 667			34,08	S	201,67	21-juin-24	AC
TOTAL						5	50 000					

OBLIGATIONS PRIVEES

BHSN.O1	DIASPORA BONDS BHS 6,25% 2019-	10 000	10 000	NC	10 000			290,30	S	314,21	10-janv.-24	ACD
FBOAD.O1	FCTC BOAD DOLI-P 6,10% 2023-2030	9 100	9 100	NC	9 100			149,04	S	276,79	20-mars-24	AC
FNSBC.O1	FCTC NSIA BANQUE 7 % 2020-2025	2 778	2 778	2 777	2 777.77	9	25 000	5,76	T	47,64	16-mars-24	ACD
FORBT.O1	FCTC ORABANK 7 % 2021-2026 (*)	7 222	7 728	NC	7 727.78			122,50	T	123,86	28-déc.-23	ACD
FTIMC.O1	FCTC TEYLIOM IMMO 7 % 2021-2028	7 500	8 025	7 499	7 499.99	18	135 000	26,85	T	128,62	8-mars-24	ACD
ORGT.O2	ORAGROUP SA 7,15% 2021-2028	10 000	10 600	NC	10 600			121,12	S	357,50	26-avr.-24	ACD
PADS.O3	PAD 6,60% 2020-2027	8 000	8 000	NC	8 000			99,54	S	264,00	19-avr.-24	ACD
PTRC.O1	PETRO IVOIRE 6,80% 2022-2029	10 000	10 700	NC	10 700			21,85	S	333,20	15-juin-24	ACD
SNLC.O1	SENELEC 6,50% 2018-2025	3 000	2 850	NC	2 850			48,75	S	97,50	27-mars-24	AC
SNTS.O2	SONATEL 6,50% 2020-2027	8 000	8 000	NC	8 000			219,03	S	245,74	16-janv.-24	ACD
TOTAL						27	160 000					

SUKUK ET TITRES ASSIMILES

SUKSN.S2	SUKUK SN 6% 2016-2026	10 000	10 750	NC	10 750			256,67	S	306,67	26-janv.-24	ACD
SUKTG.S1	SUKUK TG 6.5% 2016-2026	10 000	10 000	NC	10 000			271,17	S	377,99	17-févr.-24	ACD
TOTAL						0	0					
TOTAL - Marché des obligations						14 438	141 460 676					

Légende :
 (#) (*) Ex-Coupon couru (#/#)Cours de référence amorti / Coupon couru Ex-c (#)Ex-marge de profits
 Cours du jour: Ouv.: Ouverture Clôt.: Clôture Moy.: Moyen
 Type Amort: Type d'Amortissement IF: In Fine AC: Amortissement Constant AD: Amortissement Dégressif ACD: Amortissement Constant Différé
 Période: Périodicité de paiement des coupons A: Annuelle S: Semestrielle T: Trimestrielle
 Eché.: Échéance de paiement des intérêts
 Mentions: NC: Non Coté Ex-c: Ex-coupon ou Ex-droit SP: Suspendu

INFORMATIONS
OPERATIONS EN COURS

Emetteur	Opération
VIVO ENERGY CI	Paiement de dividendes de 53 F CFA net par action, le 28/12/2023

AVIS

Entité	N°	Nature	Objet
DC/BR	225 - 2023	Paiement de dividendes	Paiement de dividendes - Exercice 2022 - VIVO ENERGY CI
DC/BR	226 - 2023	Paiement Intérêts et remboursement	Paiement des intérêts semestriels et remboursement partiel du capital - CRRH-UEMOA 6 % 2014-2024
DC/BR	227 - 2023	Paiement Intérêts et remboursement	Paiement des intérêts semestriels et remboursement partiel du capital - CRRH-UEMOA 5,85 % 2015-2025
DC/BR	232 - 2023	Paiement Intérêts et remboursement	Paiement des intérêts semestriels et remboursement partiel du capital - DIASPORA BONDS BHS 6,25 % 2019-2024

COMMUNIQUES

Emetteur	N°	Nature	Objet
----------	----	--------	-------

QUANTITES RESIDUELLES
MARCHE DES ACTIONS

Symbole	Titre	Quantité résiduelle à l'achat	Cours Achat / Vente			Quantité résiduelle à la vente	Cours de Référence
ABJC	SERVAIR ABIDJAN CI	100	1,290	/	1,340	29	1 340
BICC	BICI CI	4	6,935	/	7,200	2	7 495
BNBC	BERNABE CI	89	1,025	/	1,040	6	1 040
BOAB	BANK OF AFRICA BN	12	6,350	/	6,380	44	6 380
BOABF	BANK OF AFRICA BF	96	6,510	/	6,850	284	6 800
BOAC	BANK OF AFRICA CI	50	6,900	/	6,950	748	6 950
BOAM	BANK OF AFRICA ML	974	1,425	/	1,480	2 930	1 425
BOAN	BANK OF AFRICA NG			/	Marché	285	5 100
BOAS	BANK OF AFRICA SENEGAL	85	3,195	/	3,200	877	3 200
CABC	SICABLE CI	60	1,015	/	1,020	3 938	1 020
CBIBF	CORIS BANK INTERNATIONAL	10	8,455	/	8,790	10	8 795
CFAC	CFAO MOTORS CI	125	810	/	870	1 990	865
CIEC	CIE CI	8	1,790	/	1,800	29 025	1 800
ECOC	ECOBANK COTE D'IVOIRE	4	6,900	/	6,995	205	6 995
ETIT	ECOBANK TRANS. INCORP. TG	1 007 160	17	/	18	1 735 120	18
FTSC	FILTISAC CI	8	1,980	/	2,025	570	2 025
NEIC	NEI-CEDA CI			/	745	948	745
NSBC	NSIA BANQUE COTE D'IVOIRE	5	5,500	/	5,685	8 672	5 600
NTLC	NESTLE CI	10	7,100	/	7,390	382	7 390
ONTBF	ONATEL BF	50	2,230	/	2,275	274	2 275
ORAC	ORANGE COTE D'IVOIRE	7 203	10,600	/	10,685	29	10 600
ORGT	ORAGROUP TOGO	360	2,445	/	2,635	125	2 635
PALC	PALM CI	54	6,695	/	6,725	1 193	6 725
PRSC	TRACTAFRIC MOTORS CI	2	1,855	/	1,895	123	1 895
SAFC	SAFCA CI			/	1,270	3 000	1 295
SCRC	SUCRIVOIRE	319	445	/	455	3 658	445
SDCC	SODE CI	138	4,635	/	4,645	700	4 550
SDSC	BOLLORE	150	1,410	/	1,450	15 649	1 450
SEMC	CROWN SIEM CI			/	740	6 999	740
SGBC	SOCIETE GENERALE COTE D'IVOIRE	166	15,605	/	16,000	8	15 605
SHEC	VIVO ENERGY CI	168	710	/	760	953	760
SIBC	SOCIETE IVOIRIENNE DE BANQUE	131	5,255	/	5,325	10	5 255
SICC	SICOR CI	2	2,700	/			2 620
SIVC	AIR LIQUIDE CI			/	840	604	840
SLBC	SOLIBRA CI	2	83,300	/	85,000	830	88 500
SMBC	SMB CI	48	9,920	/	10,680	79	10 680
SNTS	SONATEL SN	46	17,000	/	17,985	962	17 985
SOGC	SOGB CI	94	3,200	/	3,300	17 163	3 300
SPHC	SAPH CI	54	2,150	/	2,240	2	2 200
STAC	SETAO CI	1	895	/	900	1 807	895
STBC	SITAB CI	5 000	5,600	/	5,950	2 445	5 950
SVOC	MOVIS CI			/			2 395
TTLC	TOTAL CI	80	1,780	/	1,800	4 685	1 800
TTLS	TOTAL SN	126	2,400	/	2,490	17	2 490
UNLC	UNILEVER CI			/	5,000	120	5 000
UNXC	UNIWAX CI	494	550	/	560	50	550

QUANTITES RESIDUELLES

MARCHE DES DROITS

Symbole	Titre	Quantité résiduelle à l'achat	Cours Achat / Vente	Quantité résiduelle à la vente	Cours de Référence
---------	-------	-------------------------------	---------------------	--------------------------------	--------------------

QUANTITES RESIDUELLES
MARCHE DES OBLIGATIONS

Symbole	Titre	Quantité résiduelle à l'achat	Cours Achat / Vente			Quantité résiduelle à la vente	Cours de Référence
BHSN.O1	DIASPORA BONDS BHS 6,25% 2019-		/				10 000
FBOAD.O1	FCTC BOAD DOLI-P 6,10% 2023-2030		/				9 100
FNSBC.O1	FCTC NSIA BANQUE 7 % 2020-2025	97	2,777.77	/			2 778
FORBT.O1	FCTC ORABANK 7 % 2021-2026	110	6,666.66	/			7 728
FTIMC.O1	FCTC TEYLIM IMMO 7 % 2021-2028	569	7,500	/	8,025	2 000	7 500
ORGT.O2	ORAGROUP SA 7,15% 2021-2028	219	10,000	/	10,600	790	10 600
PADS.O3	PAD 6,60% 2020-2027	242	8,000	/			8 000
PTRC.O1	PETRO IVOIRE 6,80% 2022-2029		/				10 700
SNLC.O1	SENELEC 6,50% 2018-2025		/				2 850
SNTS.O2	SONATEL 6,50% 2020-2027		/				8 000
EOM.O10	ETAT DU MALI 6,20 % 2022-2029		/	10,000		100	10 000
EOM.O11	ETAT DU MALI 6,40 % 2023-2030		/				10 000
EOM.O12	ETAT DU MALI 6,50 % 2023-2030		/				10 000
EOM.O2	Etat du Mali 6.50% 2017-2024		/				2 000
EOM.O3	ETAT DU MALI 6,50 % 2018-2025		/				4 000
EOM.O4	ETAT DU MALI 6,50% 2019-2027		/				8 000
TPTG.O2	TPTG 6% 2022-2037		/				9 975
TPNE.O1	TRESOR PUBLIC DU NIGER 6,50% 2019-2026		/				10 000
TPNE.O2	TRESOR PUBLIC DU NIGER 6,50% 2019 - 2026		/				10 000
TPNE.O3	TRESOR PUBLIC DU NIGER 6,5% 2020-2027		/				8 000
TPNE.O4	TRESOR PUBLIC DU NIGER 6,30% 2		/	9,900		31 500	10 000
TPNE.O5	TPNE 6,15 % 2022-2034		/	10,000		4 685	9 999
TPNE.O6	TRESOR PUBLIC DU NIGER 6,15% 2022 - 2034		/				10 000
TPCI.O77	TPCI (TAUX DE BASE + SPREAD) % 2022-2029		/				10 000
TPCI.O78	TPCI 5,65% 2022-2029		/				10 000
TPCI.O79	TPCI 5,75% 2023-2030		/				9 992
TPCI.O80	TPCI 6% 2023-2030	940	9,900	/	10,000	9 985	9 900
TPCI.O81	TPCI 5,90% 2023-2028		/				10 000
TPCI.O82	TPCI 6,00% 2023-2030		/				10 000
TPCI.O71	TPCI 5,65% 2022-2032		/	10,100		7	10 150
TPCI.O72	TPCI 5,65% 2022-2029		/				9 500
TPCI.O73	TPCI 5,75% 2022-2032		/				10 000
TPCI.O74	TPCI 5,85% 2022-2042		/				10 000
TPCI.O75	TPCI 5,65% 2022-2029		/	10,700		3 337	10 700
TPCI.O76	TPCI 5,75% 2022-2032		/				10 000
TPCI.O65	TPCI 5,90 % 2021-2031		/				10 700
TPCI.O66	TPCI 5,90% 2021-2031		/				9 950
TPCI.O67	TPCI 5,90 % 2021-2036		/	10,200		9 995	10 200
TPCI.O68	TPCI 5,90 % 2022-2037		/	10,000		9 700	9 999
TPCI.O69	TPCI 5,75 % 2022-2037		/	10,000		1 990	9 910
TPCI.O70	TPCI 5,75 % 2022-2037		/	10,100		9	10 100
TPCI.O59	TPCI 5,90% 2021-2031		/				10 350
TPCI.O60	TPCI 5,80% 2021-2028		/				10 000
TPCI.O61	TPCI 5,90% 2021-2031		/				10 050
TPCI.O62	TPCI 5,80 % 2021 -2028		/	10,000		3 800	10 000
TPCI.O63	TPCI 5,90% 2021 -2031		/				10 000
TPCI.O64	TPCI 5,80 % 2021 - 2028		/				10 180
TPCI.O53	TPCI 5,80% 2020-2027		/				8 480
TPCI.O54	TPCI 5,90% 2020-2030		/				8 750
TPCI.O55	TPCI 5,80% 2020 -2027		/				8 400

TPCI.O56	TPCI 5,90% 2020- 2030			/	9,450	2 500	9 450
TPCI.O57	TPCI 5,80% 2020-2027			/			7 680
TPCI.O58	TPCI 5,80% 2021-2028			/	10,000	2	10 000
TPCI.O47	TPCI 5,80% 2020 - 2027			/			8 200
TPCI.O48	TPCI 5,80% 2020- 2027			/			7 920
TPCI.O49	TPCI 5,90% 2020- 2030			/			8 824
TPCI.O50	TPCI 5,90% 2020-2030			/			8 750
TPCI.O51	TPCI 5,80 % 2020-2027			/			8 000
TPCI.O52	TPCI 5,90 % 2020 -2030			/			9 013
TPCI.O41	TPCI 5,80% 2020-2027			/			10 000
TPCI.O42	TPCI 5,90% 2020-2030			/	10,050	7	10 000
TPCI.O43	TPCI 5,90% 2020 - 2030			/			10 000
TPCI.O44	TPCI 5,80% 2020 - 2027			/			9 620
TPCI.O45	TPCI 5,80% 2020 -2027			/			8 000
TPCI.O46	TPCI 5,90% 2020 - 2030			/			8 925
TPCI.O35	TPCI 5,75% 2019 -2026			/			10 250
TPCI.O36	TPCI 5,75% 2019- 2026			/			10 000
TPCI.O37	TPCI 5,80% 2019-2026			/			6 000
TPCI.O38	TPCI 5,75% 2019-2026			/			6 000
TPCI.O39	TPCI 5,75% 2019 - 2026			/			6 420
TPCI.O40	TPCI 5,75% 2019-2026			/			7 840
TPCI.O29	TPCI 6% 2018-2026			/			10 000
TPCI.O30	TPCI 5,95% 2018-2025			/			4 000
TPCI.O31	TPCI 5,75% 2019 - 2026			/			10 230
TPCI.O32	TPCI 2,23% 2019-2026			/			10 000
TPCI.O33	TPCI 5,75% 2019-2026			/			6 240
TPCI.O34	TPCI 6% 2019-2029			/			7 500
TPCI.O23	TPCI 5,90% 2016-2026	33	9,650	/			9 650
TPCI.O24	TPCI 6,25% 2017-2029			/			9 980
TPCI.O25	TPCI 5,95% 2017-2024 A			/			9 700
TPCI.O26	TPCI 5,95% 2017-2024 B	25	10,000	/			10 000
TPCI.O27	TPCI 6% 2017-2025			/			10 250
TPCI.O28	TPCI 6% 2018 - 2026			/			10 000
TPBJ.O7	TPBJ 5,70% 2023-2030			/			10 001
TPBJ.O8	TPBJ 6,20% 2023-2038			/			10 000
TPCI.O17	TPCI 3% 2014-2024			/			10 000
TPCI.O19	TPCI 5,99% 2015-2025	304	10,000	/			10 000
TPCI.O21	TPCI 6% 2016-2028			/			10 000
TPCI.O22	TPCI 5,90% 2016 - 2026			/			9 700
TPBF.O8	TPBF 6,50% 2019-2027			/			10 000
TPBF.O9	TPBF 6,50% 2019 - 2027			/	10,000	189	10 000
TPBJ.O3	TPBJ 6,50% 2020-2028			/			10 000
TPBJ.O4	TPBJ 5,50 % 2022-2037			/			10 000
TPBJ.O5	TPBJ 5,85 % 2022-2042			/	10,000	2 000	9 999
TPBJ.O6	TPBJ 5,75% 2022-2037			/			10 800
TPBF.O15	ETAT DU BURKINA 6,30 % 2022-2			/	9,900	50	9 900
TPBF.O16	ETAT DU BURKINA 6% 2023-2028			/			9 400
TPBF.O4	TPBF 6,50% 2017-2027			/	10,000	252	10 000
TPBF.O5	TPBF 6,50% 2017-2024			/			10 000
TPBF.O6	TPBF 6,50% 2018-2025			/			10 000
TPBF.O7	TPBF 6,50% 2018- 2025			/			10 000
EOS.O9	ETAT DU SENEGAL 6,00 % 2023-20			/	9,800	1 790	9 800
TPBF.O10	TPBF 6,50% 2020 - 2028			/	7,575.01	1 500	7 575
TPBF.O11	TPBF 6,50 % 2020-2028			/			8 292
TPBF.O12	TPBF 6,50% 2021-2031			/			10 000

TPBF.O13	TPBF 6,50 % 2021 - 2031			/	10,100	6	10 000
TPBF.O14	TPBF 6,30% 2022-2034			/	10,000	44 802	9 999
EOS.O11	ETAT DU SENEGAL 6,35 % 2023-2033			/			10 000
EOS.O12	ETAT DU SENEGAL 6,15 % 2023-2028	20	10,000	/			10 000
EOS.O13	ETAT DU SENEGAL 6,30 % 2023-2030	70	10,000	/			10 000
EOS.O14	ETAT DU SENEGAL 6,50 % 2023-2033	70	10,000	/			10 000
EOS.O7	ETAT SENEGAL 6.30% 2015-2025			/			10 000
EOS.O8	ETAT DU SENEGAL 5,95% 2022-2034			/			10 000
EOM.O5	ETAT DU MALI 6,50% 2020-2028			/			10 000
EOM.O6	ETAT DU MALI 6,50% 2020-2027			/			8 000
EOM.O7	ETAT DU MALI 6.50% 2021-2031			/	10,000	40	9 900
EOM.O8	ETAT DU MALI 6,20 % 2022-2032			/			10 000
EOM.O9	ETAT DU MALI 6,30% 2022-2032			/			10 000
EOS.O10	ETAT DU SENEGAL 6,15 % 2023-2030			/			10 000
BIDC.O4	BIDC-EBID 6.10% 2017-2027			/	5,000	300	4 995
BIDC.O5	BIDC-EBID 6,40% 2019-2026			/			10 000
BIDC.O6	BIDC-EBID 6,50 % 2021-2028			/			9 000
BIDC.O7	BIDC-EBID 5,90% 2022-2029			/			10 000
CRRH.O10	CRRH-UEMOA 6,10% 2022-2037			/			10 000
CRRH.O2	CRRH-UEMOA 6.10% 2012-2024			/			9 800
CRRH.O4	CRRH-UEMOA 6% 2014-2024			/			10 000
CRRH.O5	CRRH-UEMOA 5.85% 2015-2025			/			9 940
CRRH.O6	CRRH-UEMOA 5.85% 2016-2026			/			10 230
CRRH.O7	CRRH-UEMOA 5.95% 2017-2029			/			5 000
CRRH.O8	CRRH-UEMOA 5.95% 2018-2030			/			5 833
CRRH.O9	CRRH-UEMOA 6.05% 2018-2033			/			6 667

SUKUK ET TITRES ASSIMILES

Symbole	Titre	Quantité résiduelle à l'achat	Cours Achat / Vente	Quantité résiduelle à la vente	Cours de Référence
SUKSN.S2	SUKUK SN 6% 2016-2026		/		10 750
SUKTG.S1	SUKUK TG 6.5% 2016-2026		/		10 000

CALENDRIER DES ASSEMBLEES GENERALES
ANNEE : 2023

Société	Nature	Date	Heure	Lieu
AIR LIQUIDE CI	Ordinaire	10/01/2024	10:00:00	Salle de conférence de la CRRAE-UMOA
MOVIS CI	Ordinaire	28/11/2023	09:30:00	Siège social de MOVIS CI sis Vridi, Zone Industrielle, Rue des conteneurs
VIVO ENERGY CI	Ordinaire	21/11/2023	09:00:00	Espace Latrille Events II-Plateaux Boulevard Latrille
UNILEVER CI	Ordinaire	31/10/2023	10:00:00	La salle Tamarin de l'Hôtel Azalaï
BOLLORE TRANSPORT & LOGISTICS	Ordinaire	20/10/2023	09:00:00	Amphithéâtre de l'immeuble CRRAE-UMOA, sise au plateau, Avenue Delafosse prolongée, face à l'hôtel PULLMAN à Abidjan
SMB	Ordinaire	17/10/2023	15:00:00	Salle ABIDJAN de l'hôtel RADISSON BLU sis à Abidjan-Port-Bouët, Boulevard de l'Aéroport
CROWN SIEM CI	Ordinaire	29/09/2023	09:00:00	Maison de l'Entreprise, au Plateau, à l'Angle du Boulevard de la République et de l'Avenue Lamblin
SICOR	Ordinaire	26/07/2023	09:00:00	Hôtel Palm Club, Cocody
SITAB	Ordinaire	30/06/2023	10:30:00	Hôtel PULLMAN
AIR LIQUIDE CI	Mixte	27/06/2023	09:00:00	SALLE DE CONFÉRENCE DE LA CRRAE-UMOA
SUCRIVOIRE	Ordinaire	27/06/2023	09:30:00	VISIOCONFERENCE
CFAO MOTORS CI	Ordinaire	27/06/2023	09:00:00	Au siège social, sis à Abidjan, 117, Boulevard de Marseille
BICI CI	Ordinaire	27/06/2023	10:00:00	Auditorium de la Maison des Entreprises (siège de la CGECI) sise au Plateau
TRACTAFRIC CI	Ordinaire	26/06/2023	10:00:00	Hôtel AZALAI ABIDJAN sis Marcory, Bd VGE, en face de Cap Sud, à côté de la banque BGFI
FILTISAC CI	Ordinaire	22/06/2023	10:00:00	Espace Latrille Events II-Plateaux Boulevard Latrille Abidjan - Cocody
FILTISAC CI	Ordinaire	22/06/2023	10:00:00	Espace Latrille Events II-Plateaux Boulevard Latrille - Abidjan - Cocody
UNIWAX CI	Ordinaire	22/06/2023	09:00:00	Espace Latrille Events, sis à Abidjan, Cocody II-Plateaux (Carrefour Duncan)
SODECI	Ordinaire	21/06/2023	09:00:00	Siège social sis, 1, Avenue Christiani Treichville ABIDJAN
PALM CI	Ordinaire	21/06/2023	09:30:00	VISIOCONFERENCE
CIE CI	Ordinaire	20/06/2023	10:00:00	VISIOCONFERENCE
NEI-CEDA CI	Ordinaire	19/06/2023	14:30:00	Hôtel TIAMA , à Abidjan
SETAO CI	Ordinaire	16/06/2023	10:00:00	Hôtel TIAMA (salon EBENE) - Abidjan Plateau
SAFCA CI	Ordinaire	16/06/2023	10:00:00	Siège de la société sis à Abidjan, 1, Rue des Carrossiers, Zone 3C (face SOCOCE Treichville)
TOTAL	Ordinaire	15/06/2023	10:00:00	Radisson Blu Hotel Abidjan Airport sis au boulevard de l'Aéroport Abidjan, Port Bouët
TOTAL SENEGAL S.A.	Ordinaire	13/06/2023	10:00:00	Hôtel Radisson Blu Dakar
SERVAIR ABIDJAN CI	Ordinaire	13/06/2023	11:00:00	Salle JEWELS de la CGECI sise à la Maison de l'Entreprise au Plateau
SOGB	Ordinaire	13/06/2023	11:00:00	Immeuble CRRAE - UEMOA sis à Abidjan Plateau
SAPH CI	Ordinaire	12/06/2023	14:00:00	VISIOCONFERENCE
BERNABE CI	Ordinaire	08/06/2023	10:00:00	Salle de conférence GEWELS de la Maison du Patronat Ivoirien (CGECI) au Plateau
SOLIBRA	Mixte	31/05/2023	09:00:00	Espace CRISTAL 8, rue du Chevalier de Clieu Zone 4 C « Salle PLATINIUM » ABIDJAN
ORAGROUP	Ordinaire	31/05/2023	09:30:00	Hôtel 2 Février situé à Place de l'indépendance, BP 131 Lomé.
ECOBANK TG	Mixte	17/05/2023	10:30:00	Salle de Conférence du Centre Panafricain Ecobank, 2365, Boulevard du Mono, Lomé, Togo
SIB	Ordinaire	12/05/2023	10:00:00	CRRAE - UEMOA (Abidjan-Plateau - Angle Boulevard Botreau Roussel - Rue privée CRRAE-UMOA)
NESTLE CI	Ordinaire	12/05/2023	10:00:00	Espace CRISTAL 8, rue du Chevalier de Clieu Zone 4 C « Salle DIAMANT » ABIDJAN
ONATEL BF	Ordinaire	09/05/2023	10:30:00	ROYAL BEACH HÔTEL, OUAGADOUGOU-BURKINA FASO
ECOBANK CI	Ordinaire	26/04/2023	10:00:00	Hôtel Radisson Blu, sis à Abidjan Port-Bouët, route de l'Aéroport International Félix Houphouët Boigny
BOLLORE TRANSPORT & LOGISTICS	Extraordinaire	20/04/2023	10:00:00	Salle Kodjo EBOUCLE du palais de la culture sis à Treichville, Avenue Christiani à Abidjan
SONATEL	Ordinaire	18/04/2023	10:00:00	PAR VISIOCONFERENCE dans ses locaux situés au Technopole à Dakar
CORIS BANK INTERNATIONAL	Ordinaire	17/04/2023	09:00:00	Sopatel Hôtel Silmandé SA
BANK OF AFRICA BN	Ordinaire	14/04/2023	10:00:00	Hôtel GOLDEN TULIP à Cotonou

SGB CI	Ordinaire	13/04/2023	09:00:00	Espace Latrille Events, sis à Abidjan Commune de Cocody, aux Deux-plateaux Boulevard Latrille
ORANGE CI	Ordinaire	13/04/2023	10:00:00	Au siège de la société, sis à Abidjan, Cocody Riviera Golf, Boulevard de France, Immeuble Orange Village
ORAGROUP	Extraordinaire	31/03/2023	09:00:00	Hôtel 2 FEVRIER de Lomé
BANK OF AFRICA SN	Ordinaire	31/03/2023	09:30:00	Immeuble Elan II au 2ème étage, Almadies, zone 12, route de Ngor à Dakar
SICABLE	Ordinaire	30/03/2023	10:00:00	Hôtel TIAMA , à Abidjan
BANK OF AFRICA ML	Ordinaire	30/03/2023	09:30:00	Siège de la banque à l'immeuble BANK OF AFRICA, Avenue du Mali, Quartier ACI 2000
BANK OF AFRICA NG	Ordinaire	30/03/2023	10:00:00	Centre de formation de BOA-NIGER sis à BOA siège
BANK OF AFRICA BF	Ordinaire	30/03/2023	10:00:00	Salle LAICO HOTEL OUAGA 2000
BANK OF AFRICA CI	Ordinaire	29/03/2023	10:00:00	Salle FROMAGER de l'hôtel IVOTEL du Plateau 10ème étage

L'actualité de la BRVM sur nos plateformes digitales

Infos BRVM

Pour recevoir les informations boursières par SMS, souscrivez :



Côte d'Ivoire : *430#
Bénin : *430*15#



Côte d'Ivoire : #139#
Burkina Faso : *310#



Côte d'Ivoire : *431#
Niger : *512*9#
Togo : *310#

Site web

www.brvm.org



Application Mobile

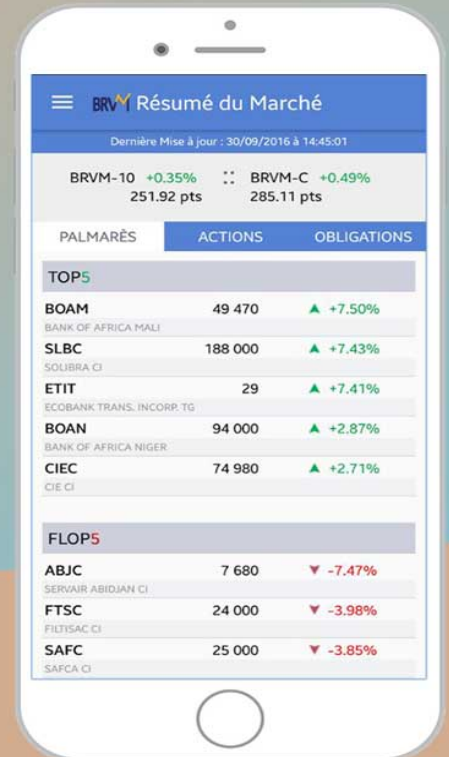

Nous suivre sur :



AVIS N° 225-2023/DC/BR/DG

Paiement de dividendes

VIVO ENERGY Exercice 2022

Le Dépositaire Central/Banque de Règlement porte à la connaissance des Teneurs de Compte-Conservateurs que la société VIVO ENERGY mettra en paiement via le DC/BR le 28 décembre 2023 (date de fermeture des registres), son dividende annuel au titre de l'exercice 2022 pour un montant total net de **945 997 000** (neuf cent quarante-cinq millions neuf cent quatre-vingt-dix-sept mille FCFA) ; soit un dividende net par action de **53,00 FCFA**.

Pour toute information complémentaire, les intéressés sont priés de contacter le service financier de cette opération : BICI BOURSE, 01 BP 1298 Abidjan 01 ; Tél : +225 27 20 20 16 68 ; Fax : +225 27 20 21 47 22.

Fait à Abidjan, le 26 décembre 2023

Pour le Directeur Général
du Dépositaire Central/Banque de Règlement
et par Délégation



Le Directeur du Département des Opérations
Guimba SYLLA



AVIS N° 226-2023 / DC/BR / DG

CRRH - UEMOA 6% 2014-2024

**Paiement des intérêts semestriels
et Remboursement partiel du capital**

Le Dépositaire Central / Banque de Règlement porte à la connaissance des Teneurs de Compte-Conservateurs, que la Caisse Régionale de Refinancement Hypothécaire de l'UEMOA (CRRH-UEMOA) procédera, le 30 décembre 2023, au paiement des intérêts semestriels et au remboursement partiel du capital de l'emprunt obligataire dénommé « CRRH-UEMOA 6% 2014-2024 » pour un montant global net d'impôt de 844 750 000 FCFA (huit cent quarante-quatre millions sept cent cinquante mille FCFA).

Pour toute information complémentaire, les intéressés sont priés de contacter le service financier de cette opération : EDC Investment Corporation, 01 BP 4107 Abidjan 01-CÔTE D'IVOIRE ; Tél: (225) 27 20 21 10 44 ; Fax: (225) 27 20 31 92 24
Email : eic@ecobank.com

Fait à Abidjan, le 26 décembre 2023

Pour le Directeur Général
du Dépositaire Central/Banque de Règlement
et par Délégation



Le Directeur du Département des Opérations
Guimba SYLLA



AVIS N° 227-2023 / DC/BR / DG

CRRH - UEMOA 5,85% 2015-2025

**Paiement des intérêts semestriels
et Remboursement partiel du capital**

Le Dépositaire Central / Banque de Règlement porte à la connaissance des Teneurs de Compte-Conservateurs, que la Caisse Régionale de Refinancement Hypothécaire de l'UEMOA (CRRH-UEMOA) procédera, le 04 janvier 2024, au paiement des intérêts semestriels et au remboursement partiel du capital de l'emprunt obligataire dénommé « CRRH-UEMOA 5,85% 2015-2025 » pour un montant global net d'impôt de 1 048 818 750 FCFA (un milliard quarante-huit millions huit cent dix-huit mille sept cent cinquante FCFA).

Pour toute information complémentaire, les intéressés sont priés de contacter le service financier de cette opération : Atlantique Finance, 01 BP 2864 Abidjan 01 - CÔTE D'IVOIRE ; Tél : (225) 27 20 31 21 21 ; Fax : (225) 27 20 32 06 77.

Fait à Abidjan, le 26 décembre 2023

Pour le Directeur Général
du Dépositaire Central/Banque de Règlement
et par Délégation



Le Directeur du Département des Opérations
Guimba SYLLA

AVIS N° 232-2023 / DC/BR / DG

DIASPORA BONDS BHS 6,25% 2019-2024

**Paiement des intérêts semestriels
et remboursement partiel du capital**

Le Dépositaire Central / Banque de Règlement porte à la connaissance des Teneurs de Compte-Conservateurs, que le Trésor Public de Côte d'Ivoire procédera, le 10 janvier 2024, au paiement des intérêts semestriels et au remboursement partiel du capital de l'emprunt obligataire dénommé « DIASPORA BONDS BHS 6,25% 2019-2024 » pour un montant global net d'impôt de 3 753 421 534 FCFA (trois milliards sept cent cinquante-trois millions quatre cent vingt et un mille cinq cent trente-quatre FCFA).

Pour toute information complémentaire, les intéressés sont priés de contacter la Société de Gestion et d'Intermédiation chargée du service financier de cette opération : CGF BOURSE, BP 11516 Dakar, Sénégal - Tél. : (+221) 33 864 97 97 - Fax: (+221) 33 824 03 31.

Fait à Abidjan, le 26 décembre 2023

Pour le Directeur Général
du Dépositaire Central/Banque de Règlement
et par Délégation

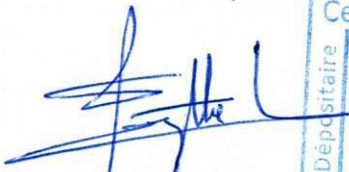
Le Directeur du Département des Opérations
Guimba SYLLA

Central * DC / BR * Banque
DC / BR
18 Av. J. Anoma
01 BP 3802 ABIDJAN 01
Tél.: 27 20.32.66.85
Fax: 27 20.32.66.84
Plateau ABIDJAN
COTE D'IVOIRE

11 décembre 2023

CALENDRIER DE PAIEMENT DES DIVIDENDES

ANNEE : 2023

Titres	Montant du dividende net par action en FCFA	Numéro de l'Avis	Date de publication de l'Avis au BOC	Ex-dividende	
				T-2	T
BOA COTE D'IVOIRE	540	053-2023 BRVMDG	11/04/2023	26/04/2023	28/04/2023
BOA BURKINA FASO	577	054-2023 BRVMDG	11/04/2023	03/05/2023	05/05/2023
SONATEL SENEGAL	1 500	059-2023 BRVMDG	19/04/2023	15/05/2023	17/05/2023
BOA NIGER	613,80	055-2023 BRVMDG	11/04/2023	23/05/2023	25/05/2023
BOA BENIN	627	064-2023 BRVMDG	20/04/2023	23/05/2023	25/05/2023
ECOBANK CI	549	081-2023 BRVMDG	12/05/2023	25/05/2023	30/05/2023
SOCIETE GENERALE CI	1 112,43	077-2023 BRVMDG	05/05/2023	26/05/2023	31/05/2023
BOA SENEGAL	187,5	056-2023 BRVMDG	11/04/2023	30/05/2023	01/06/2023
Ecobank Transnational Incorporated TG	0,6048	092-2023 BRVMDG	24/05/2023	06/06/2023	08/06/2023
ORANGE COTE D'IVOIRE	752,76	101-2023 BRVMDG	31/05/2023	13/06/2023	15/06/2023
ONATEL BF	287,8799	110-2023 BRVMDG	12/06/2023	22/06/2023	26/06/2023
CORIS BANK INTERNATIONAL BF	525	107-2023 BRVMDG	12/06/2023	04/07/2023	06/07/2023
NSIA BANQUE CI	363,6	123-2023 BRVMDG	22/06/2023	05/07/2023	07/07/2023
TOTAL SENEGAL	241,01	122-2023 BRVMDG	21/06/2023	11/07/2023	13/07/2023
SOGB CI	558	132-2023 BRVMDG	03/07/2023	13/07/2023	17/07/2023
PALM CI	1213,632	124-2023 BRVMDG	22/06/2023	17/07/2023	19/07/2023
BERNABE CI	150	139-2023 BRVMDG	10/07/2023	20/07/2023	24/07/2023
SITAB CI	551	145-2023 BRVMDG	13/07/2023	25/07/2023	27/07/2023
CIE CI	157,5	136-2023 BRVMDG	06/07/2023	27/07/2023	31/07/2023
BICI CI	401,40	146-2023 BRVMDG	14/07/2023	27/07/2023	31/07/2023
SICABLE CI	69	152-2023 BRVMDG	19/07/2023	31/07/2023	02/08/2023
NESTLE CI	728,1	148-2023 BRVMDG	17/07/2023	03/08/2023	08/08/2023
SIB CI	495	153-2023 BRVMDG	20/07/2023	09/08/2023	11/08/2023
SERVAIR ABIDJAN CI	92	149-2023 BRVMDG	17/07/2023	29/08/2023	31/08/2023
SMB CI	720	154-2023 BRVMDG	20/07/2023	29/08/2023	31/08/2023
TRACTAFRIC MOTORS CI	224,1	177-2023 BRVMDG	23/08/2023	11/09/2023	13/09/2023

11 décembre 2023

CALENDRIER DE PAIEMENT DES DIVIDENDES

ANNEE : 2023

Titres	Montant du dividende net par action en FCFA	Numéro de l'Avis	Date de publication de l'Avis au BOC	Ex-dividende	Date de paiement du dividende
				T-2	T
CFAO MOTORS CI	27,45	176-2023 BRVMDG	23/08/2023	13/09/2023	15/09/2023
SODE CI	450	174-2023 BRVMDG	21/08/2023	13/09/2023	15/09/2023
NEI-CEDA CI	35,25	181-2023 BRVMDG	28/08/2023	20/09/2023	22/09/2023
TOTAL CI	175,5258	188-2023 BRVMDG	05/09/2023	19/09/2023	21/09/2023
SAPH CI	294,30	193-2023 BRVMDG	12/09/2023	26/09/2023	29/09/2023
AFRICA GLOBAL LOGISTICS CI (ex BOLLORE TRANSPORT & LOGISTICS CI)	92	228-2023 BRVMDG	30/10/2023	16/11/2023	20/11/2023
VIVO ENERGY CI	53	257-2023 BRVMDG	11/12/2023	26/12/2023	28/12/2023

BULLETIN OFFICIEL

OPCVM: FONDS COMMUNS DE PLACEMENT ET SOCIÉTÉS D'INVESTISSEMENT A CAPITAL VARIABLE

mercredi 27 décembre 2023



Sociétés de gestion	Dépositaire	OPCVM	Catégorie	Origine	Valeur Liquidative						
					Précédente		Actuelle		Variation		
					Valeur	Date	Valeur	Date	Origine	Précédent	
QUOTIDIENNES											
AFRICABOURSE ASSET MANAGEMENT	AFRICABOURSE SA	FCP AAM CAPITAL SUR	M	5 000	8 236,45	27/11/2023	ND	ND	10/10/2012	-	-
		FCP AAM EPARGNE CROISSANCE	D	5 000	8 076,61	11/12/2023	ND	ND	19/11/2012	-	-
		FCP AAM OBLIGATIS	OATC	5 000	8 350,30	11/12/2023	ND	ND	12/09/2012	-	-
		FCP AAM EPARGNE ACTION	A	5 000	5 543,26	11/12/2023	ND	ND	16/01/2017	-	-
AFRICAM SA	SBIF	FCP VALORIS	D	5 000	9 758,73	14/07/2023	ND	ND	01/01/2013	-	-
		FCP SECURITAS	OMLT	5 000	7 357,96	14/07/2023	ND	ND	01/01/2013	-	-
		FCP VALORIS	A	5 000	9 000,43	14/07/2023	ND	ND	01/01/2013	-	-
AFRICAIN DE GESTION D'ACTIFS	SGI AGI	FCP CAPITAL PLUS	D	1 000	1 304,54	19/12/2023	ND	ND	11/03/2019	-	-
		FCP CONFORT PLUS	OMLT	1 000	1 305,30	19/12/2023	ND	ND	11/03/2019	-	-
ATLANTIC ASSET MANAGEMENT	ATLANTIQUE FINANCE	FCP ATLANTIQUE CROISSANCE	D	5 000	5 223,54	14/12/2023	ND	ND	30/05/2015	-	-
		FCP ATLANTIQUE LIQUIDITE	OCT	5 000	6 148,96	14/12/2023	ND	ND	12/07/2019	-	-
		FCP ATLANTIQUE ACTIONS	A	5 000	7 997,66	14/12/2023	ND	ND	25/10/2019	-	-
		FCP ATLANTIQUE SERENITE	OMLT	5 000	6 401,22	14/12/2023	ND	ND	12/07/2019	-	-
		FCP ATLANTIQUE HORIZON	D	5 000	7 666,52	14/12/2023	ND	ND	25/10/2019	-	-
		FCP ATLANTIQUE SECURITE	OMLT	5 000	6 781,28	14/12/2023	ND	ND	30/05/2015	-	-
BNI GESTION	BNI FINANCES	FCP CAPITAL CROISSANCE	D	10 000	ND	17/08/2023	ND	18/08/2023	-	-	
		OBLIG SECURITE	OMLT	10 000	9 930,44	18/08/2023	ND	ND	06/06/2014	-	-
		FCP DYNAMIC SAVINGS	A	10 000	ND	17/08/2023	ND	18/08/2023	-	-	
		FCP TRESO MONEA	OCT	25 000 000	38 678 589,76	23/10/2023	ND	ND	Dec. 2013	-	-
BOA ASSET MANAGEMENT	BOA CAPITAL SECURITIES	FCP Emergence	D	5 000	7 418,34	25/12/2023	7 430,91	26/12/2023	Feb. 2010	48,62%	0,17%
		FCP "BRM DYNAMIQUE"	D	10 000	12 923,13	08/09/2014	ND	ND	12/03/2009	-	-
BRM ASSET MANAGEMENT	BRM	FCP "BRM OBLIGATAIRE"	D	10 000	12 057,50	17/10/2014	ND	ND	12/03/2009	-	-
		FCP ACTIONS PHARMACIE	D	1 000	1 036,34	21/12/2023	ND	ND	25/07/14	-	-
		FCP AL BARAKA	A	1 000	1 004,58	21/12/2023	ND	ND	01/03/17	-	-
		FCP AL BARAKA 2	D	1 000	1 163,86	21/12/2023	ND	ND	25/01/18	-	-
		FCP ASSUR SENEGAL	D	1000000	1 212 009,41	21/12/2023	ND	ND	06/07/14	-	-
		FCP PLACEMENT AVANTAGE	D	1 000	1 547,20	21/12/2023	ND	ND	29/03/13	-	-
		FCP PLACEMENT CROISSANCE	A	1 000	1 247,32	21/12/2023	ND	ND	29/03/13	-	-
		FCP POSTEFINANCES HORIZON	D	1 000	1 870,56	21/12/2023	ND	ND	27/06/09	-	-
		FCP PLACEMENT QUIETUDE	OMLT	1 000	1 573,70	21/12/2023	ND	ND	29/03/13	-	-
		FCP LIQUIDITE-OPTIMUM	OMLT	10000	12 118,34	21/12/2023	ND	ND	01/10/17	-	-
CORIS ASSET MANAGEMENT	CORIS BOURSE	FCP BNDE VALEURS	A	1 000	1 166,69	21/12/2023	ND	ND	02/09/16	-	-
		FCP CORIS ACTIONS	A	5 000	7 016,53	25/12/2023	6 993,40	26/12/2023	11/11/2014	39,87%	-0,33%
		FCP ASSURANCES	OCT	5 000	5 632,86	25/12/2023	5 636,26	26/12/2023	22/11/2019	12,73%	0,06%
		FCP CORIS PERFORMANCE	D	5 000	7 350,65	25/12/2023	7 329,32	26/12/2023	11/11/2014	46,59%	-0,29%
NSIA AM	UBA CI	NSIA FONDS DIVERSIFIE	D	5 000	5 758,78	25/12/2023	5 750,12	26/12/2023	03/12/2018	15,00%	-0,15%
		AUREORE OPPORTUNITES	A	5 000	5 993,56	25/12/2023	5 980,65	26/12/2023	08/03/2019	19,61%	-0,22%
NSIA AM	NSIA BANQUE CI	AUREORE SECURITE	OMLT	5 000	5 652,99	25/12/2023	5 659,33	26/12/2023	03/09/2021	13,19%	0,11%
		NSIA ASSURANCES OPTIMUM	D	1 000 000	1 017 965,62	25/12/2023	1 014 620,48	26/12/2023	30/09/2021	1,46%	-0,33%
OAM S.A	SGI TOGO	FCP-1 OPTI PLACEMENT	A	5 000	15 600,05	25/12/2023	15 604,71	26/12/2023	01/02/2002	212,09%	0,03%
		FCP-2 OPTI REVENU	OMLT	5 000	8 600,79	25/12/2023	8 605,02	26/12/2023	01/02/2002	72,10%	0,05%
		FCP-3 OPTI CAPITAL	D	5 000	19 503,23	25/12/2023	19 555,65	26/12/2023	24/01/2003	291,11%	0,27%
SOGESPAR	SOGEBOURSE	FCP SOGEAVENIR	D	500	1 665,00	20/12/2023	ND	ND	01/10/2002	-	-
		FCP SOGEDEFI	D	4 888	3 856,00	20/12/2023	ND	ND	23/12/2014	-	-
		FCP SOGEDYNAMIQUE	A	4 888	3 893,00	20/12/2023	ND	ND	23/12/2014	-	-
		FCP SOGELIQUID	M	10 000 000	10 698 887,00	20/12/2023	ND	ND	16/06/2020	-	-
		FCP SOGEPRIVILEGE	D	4 888	4 066,00	20/12/2023	ND	ND	23/12/2014	-	-
		FCP SOGESECURITE	OMLT	4 888	5 026,00	20/12/2023	ND	ND	23/12/2014	-	-
		FCP SOGEVALOR	A	1 000	3 516,00	20/12/2023	ND	ND	04/06/2002	-	-
		FCP SOAGA EPARGNE ACTIVE	D	10 000	10 879,72	25/12/2023	10 846,69	26/12/2023	28/10/2016	8,47%	-0,30%
		SICAV Abdou DIOUF	D	10 000 000	14 671 581,38	25/12/2023	14 651 741,77	26/12/2023	01/12/2003	46,52%	-0,14%
		FCP BOAD CAPITAL RETRAITE	OMLT	10 000	12 778,49	25/12/2023	12 784,89	26/12/2023	08/07/2020	27,85%	0,05%
SOAGA-SA	SGI-BOA CAPITAL SECURITIES	FCP SOAGA EPARGNE OBLIGATIONS	OMLT	5 000	5 793,71	25/12/2023	5 796,32	26/12/2023	28/04/2021	15,93%	0,05%
		FCP SOAGA EPARGNE ACTIONS	A	5 000	9 040,33	25/12/2023	9 004,09	26/12/2023	11/03/2020	80,08%	-0,40%
		FCP SOAGA EPARGNE SERENITE	OMLT	10 000	14 993,90	25/12/2023	14 987,87	26/12/2023	28/10/2016	49,88%	-0,04%
		FCP BRIDGE EQUILIBRE	D	25 000 000	30 671 112,69	25/12/2023	30 729 185,15	26/12/2023	27/09/2017	22,92%	0,19%
		FCP BRIDGE DIVERSIFIE CROISSANCE	D	5 000	5 992,88	25/12/2023	5 992,88	26/12/2023	13/03/2018	19,86%	0,00%
		FCP BRIDGE OBLIGATIONS	OMLT	5 000	6 175,67	25/12/2023	6 189,16	26/12/2023	01/10/2019	23,78%	0,22%
ENKO CAPITAL WEST AFRICA	SOCIETE GENERALE COTE	FCP ENKO CAPITAL GARANTI	D	10 000	15 946,99	22/12/2023	15 945,83	26/12/2023	21/09/2020	59,46%	-0,01%
		FCP PATRIMOINE	OMLT	10 000	11 939,90	22/12/2023	11 946,02	26/12/2023	18/10/2020	19,46%	0,05%
		FCP ENKO CAPITAL OBLIGATIONS	OMLT	10 000	11 143,35	22/12/2023	11 147,71	26/12/2023	16/03/2021	11,48%	0,04%
SAPHIR ASSET MANAGEMENT	SGI BENIN	FCP SAPHIR DYNAMIQUE	D	5 000	6 066,96	25/12/2023	6 059,46	26/12/2023	28/08/2017	21,19%	-0,12%
		FCP SAPHIR QUIETUDE	OMLT	5 000	6 438,42	25/12/2023	6 441,71	26/12/2023	28/08/2017	28,83%	0,05%
WAFI CAPITAL S.A.	SGI AGI BENIN	SICAV WAFI CAPITAL	D	10 000	8 466,83	19/09/2022	ND	ND	05/06/2020	-	-
SGO MALI FINANCES	SGI MALI SA	FCP NYESIGUI	D	10 000	12 404,57	25/12/2023	12 408,33	26/12/2023	01/07/2018	24,08%	0,030%
HEBDOMADAIRES											
BNI GESTION	BNI FINANCES	FCP INITIATIVES SOLIDARITE	D	5 000	5 062,52	30/06/2023	5 194,30	31/07/2023	22/05/2013	3,89%	2,60%
		FCPE SODEFOR	D	2 500	7 065,16	30/06/2023	6 959,13	31/07/2023	18/12/2009	178,37%	-1,50%
PhoenixAfrica Asset Management	Phoenix Capital Management	FCP PAM ACTIONS	A	10 000	12 227,57	13/04/2023	12 210,97	20/04/2023	13/12/2017	22,11%	-0,14%
		FCP PAM DIVERSIFIE EQUILIBRE	D	10 000	13 476,73	13/04/2023	13 453,92	20/04/2023	13/12/2017	34,54%	-0,17%
		FCP PAM DIVERSIFIE OBLIGATIONS	D	10 000	12 741,04	13/04/2023	12 741,94	20/04/2023	13/12/2017	27,42%	0,01%
		FCP Global Investors	D	25 000	31 092,08	15/12/2023	31 309,35	22/12/2023	Dec. 2012	25,24%	0,70%
BOA ASSET MANAGEMENT	BOA CAPITAL SECURITIES	FCP Boa Obligations	OMLT	10 000	12 548,11	15/12/2023	12 559,23	22/12/2023	Mars. 2017	25,59%	0,09%
		FCP Boa Sécurité	OMLT	100 000	111 688,43	12/12/2023	111 716,78	19/12/2023	Mai. 2021	11,72%	0,03%
		FCP Boa Actions	A	10 000	12 930,34	15/12/2023	13 046,25	22/12/2023	Juil. 2017	30,46%	0,90%
		FCP Boa Rendement	D	25 000 000	35 389 959,89	15/12/2023	35 421 467,85	22/12/2023	Dec. 2017	41,69%	0,09%
NSIA AM	UBA CI	EVOLUTIS	D	5 000	4 419,86	15/12/2023	4 394,21	22/12/2023	16/12/2019	-12,12%	-0,58%
		FCP "SDE"	D	1 000	2 083,36	05/09/2014	ND	ND	14/03/2011	-	-
BRM ASSET MANAGEMENT	CGF BOURSE	FCPCR SONATEL	D	1 000	7 695,72	15/12/2023	7 617,78	22/12/2023	19/02/2004	661,78%	-1,01%
		FCPE FORCE PAD	D	1 000	1 885,68	14/12/2023	1 878,68	21/12/2023	16/02/2014	87,87%	-0,37%
		FCPE SINI GNESIGUI	D	1 000	1 573,26	13/12/2023	1 568,35	20/12/2023	25/02/2014	56,84%	-0,31%
		FCP EXPAT	OMLT	1 000	1 123,99	14/12/2023	1 118,55	21/12/2023	20/03/2019	11,86%	-0,48%
		FCP CAPITAL RETRAITE	D	1 000	1 132,48	13/12/2023	1 130,91	20/12/2023	20/03/2019	13,09%	-0,14%
		FCP RENTE PERPETUELLE	D	1 000	1 099,78	13/12/2023	1 098,24	20/12/2023	20/03/2019	9,82%	-0,14%
		FCP WALO	A	1 000	1 087,42	22/03/2021	1 091,92	29/03/2021	26/03/2019	9,19%	0,41%
		FCP DJLOF	OMLT	1 000	1 199,59	12/12/2023	1 199,64	19/12/2023	26/03/2019	19,96%	0,00%
		FCP DIASPORA	D	1 000	1 184,67	12/12/2023	1 184,13	19/12/2023	19/03/2019	18,41%	-0,05%
		FCP IFC-BOAD	OMLT	100 000	131 625,23	11/12/2023	132 107,68	18/12/2023	01/10/2018	32,11%	0,37%
EDC Asset Management	EDC Investment Corporation	FCPE DP WORLD DAKAR	D	1 000	1 269,78	12/12/2023	1 268,81	19/12/2023	04/10/2016	26,88%	-0,08%
		FCP ECOBANK UEMOA DIVERSIFIE	D	5 000	7 907,00	13/12/2023	7 898,00	20/12/2023	19/09/2007	57,96%	57,96%
		FCP ECOBANK UEMOA OBLIGATAIRE	OMLT	19 140	20 573,00	13/12/2023	20 576,00	20/12/2023	01/01/2018	66,16%	66,16%
		FCP ECOBANK UEMOA ACTIONS	OMLT	1 000 000	1 650 644,00	13/1					