

<b>BRVM COMPOSITE</b>	<b>209,25</b>
Variation Jour	-0,29 %
Variation annuelle	2,97 %

<b>BRVM 30</b>	<b>105,29</b>
Variation Jour	-0,30 %
Variation annuelle	5,29 %

<b>BRVM PRESTIGE</b>	<b>97,80</b>
Variation Jour	-1,28 %
Variation annuelle	-2,20 %

Evolution des indices

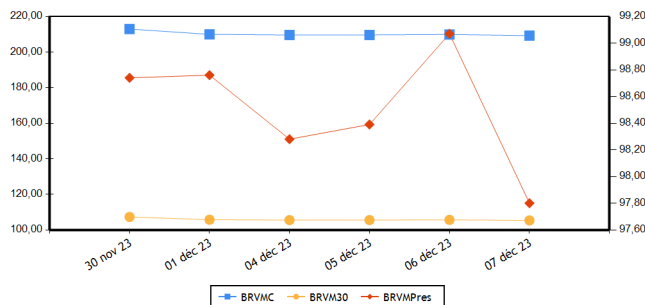

Volumes et valeurs transigés

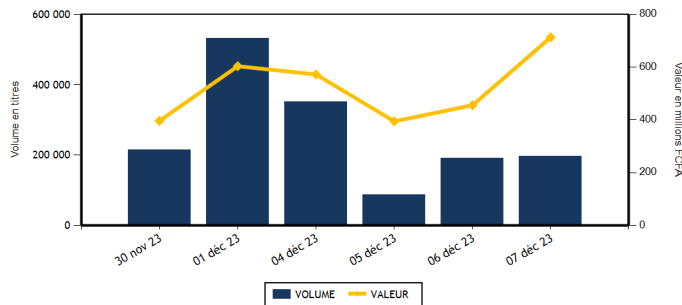

Actions	Niveau	Evol. Jour
Capitalisation boursière (FCFA)(Actions & Droits)	7 784 797 393 106	-0,29 %
Volume échangé (Actions & Droits)	188 794	11,40 %
Valeur transigée (FCFA) (Actions & Droits)	632 141 977	127,02 %
Nombre de titres transigés	43	-2,27 %
Nombre de titres en hausse	7	-65,00 %
Nombre de titres en baisse	16	6,67 %
Nombre de titres inchangés	20	122,22 %

Obligations	Niveau	Evol. Jour
Capitalisation boursière (FCFA)	10 198 854 757 518	-0,02 %
Volume échangé	8 659	-60,26 %
Valeur transigée (FCFA)	80 813 865	-54,30 %
Nombre de titres transigés	4	-33,33 %
Nombre de titres en hausse	1	
Nombre de titres en baisse	1	-66,67 %
Nombre de titres inchangés	2	-33,33 %

**PLUS FORTES HAUSSES**

Titres	Cours	Evol. Jour	Evol. annuelle
TRACTAFRIC MOTORS CI (PRSC)	1 800	6,19 %	-43,66 %
SERVAIR ABIDJAN CI (ABJC)	1 295	5,28 %	0,00 %
FILTISAC CI (FTSC)	1 820	4,60 %	13,75 %
SAFCA CI (SAFC)	1 335	2,69 %	51,70 %
ORANGE COTE D'IVOIRE (ORAC)	10 695	1,86 %	4,75 %

**PLUS FORTES BAISES**

Titres	Cours	Evol. Jour	Evol. annuelle
UNIWAX CI (UNXC)	560	-7,44 %	-27,27 %
ORAGROUP TOGO (ORGT)	2 575	-6,02 %	-34,39 %
PALM CI (PALC)	6 400	-5,88 %	-38,37 %
BANK OF AFRICA ML (BOAM)	1 505	-3,83 %	7,50 %
SOCIETE GENERALE COTE D'IVOIRE (SGBC)	15 640	-3,75 %	34,77 %

**INDICES PAR COMPARTIMENT**

Base = 100 au 02 janvier 2023	Nombre de sociétés	Valeur	Evol. Jour	Evol. annuelle	Volume	Valeur	PER moyen
BRVM-PRESTIGE	10	97,80	-1,28 %	-2,20 %	126 096	504 027 282	5,97
BRVM-PRINCIPAL	36	103,16	0,09 %	3,16 %	62 698	128 114 695	14,03

**INDICES SECTORIELS**

Base = 100 au 14 juin 1999	Nombre de sociétés	Valeur	Evol. Jour	Evol. annuelle	Volume	Valeur	PER moyen
BRVM - INDUSTRIE	11	102,90	-0,14 %	-1,27 %	33 303	80 317 625	39,25
BRVM - SERVICES PUBLICS	5	514,34	0,80 %	5,14 %	23 591	303 783 260	8,59
BRVM - FINANCES	15	84,73	-1,55 %	12,21 %	105 261	204 681 747	6,73
BRVM - TRANSPORT	2	378,69	-0,94 %	10,83 %	4 442	6 823 220	8,40
BRVM - AGRICULTURE	5	143,08	-3,50 %	-49,54 %	1 929	5 492 240	6,76
BRVM - DISTRIBUTION	7	327,95	0,52 %	-8,53 %	20 262	31 038 515	11,47
BRVM - AUTRES SECTEURS	1	1 104,32	-0,56 %	-5,79 %	6	5 370	-

Indicateurs	BRVM COMPOSITE
PER moyen du marché	10,64
Taux de rendement moyen du marché	8,58
Taux de rentabilité moyen du marché	9,55
Nombre de sociétés cotées	46
Nombre de lignes obligataires	131
Volume moyen annuel par séance	487 877,00
Valeur moyenne annuelle par séance	1 166 791 320,21

Indicateurs	BRVM COMPOSITE
Ratio moyen de liquidité	3,79
Ratio moyen de satisfaction	87,57
Ratio moyen de tendance	2 310,90
Ratio moyen de couverture	4,33
Taux de rotation moyen du marché	0,02
Prime de risque du marché	3,50
Nombre de SGI participantes	29

**Définitions**

Volume moyen annuel par séance = Volume annuel échangé / nombre de séances  
 Valeur moyenne annuelle par séance = Valeur annuelle échangée / nombre de séances  
 Ratio moyen de liquidité = Moyenne des ratios de liquidité (Titres échangés / Volume des ordres de vente)  
 Ratio moyen de satisfaction = Moyenne des ratios de satisfaction (Titres échangés / Volume des ordres d'achat)  
 Ratio moyen de tendance = Moyenne des ratios de tendance (Volume des ordres d'achat / Volume des ordres de vente)  
 Ratio moyen de couverture = Moyenne des ratios de couverture (Volume des ordres de vente / Volume des ordres d'achat)  
 Taux moyen de rotation = Taux de rotation des actions cotées (volume transigé/capital flottante)  
 PER moyen du marché = moyenne des PER des actions cotées ayant un PER positif  
 Taux de rendement moyen = moyenne des taux de rendement des actions cotées ayant distribué un dividende  
 Taux de rentabilité moyen = moyenne des taux de rentabilité des actions cotées  
 Prime de risque du marché = (1 / le PER moyen du marché) - le taux de référence actuel des emprunts d'Etat

BOURSE REGIONALE DES VALEURS MOBILIERES  
 Siège Social : Abidjan - Côte d'Ivoire, 18 av. Joseph Anoma  
 Adresse : 01 BP 3802 Abidjan 01  
 Tel : +225 20 31 55 50 / +225 20 32 66 85  
 Fax : +225 20 32 66 84  
 E-mail : brvm@brvm.org Site web : www.brvm.org



**MARCHE DES ACTIONS**

Sect. Act. (*)	Symbole	Titre	Cours Précédent	Cours du jour		Variation jour	Séance de cotation		Cours Référence	Variation de l'année précédente	Dernier dividende payé		Rdt. Net	PER
				Ouv.	Clôt.		Volume	Valeur			Montant net	Date		
<b>COMPARTIMENT PRESTIGE</b>			<b>97,80</b>	<b>points</b>		<b>-1,28 %</b>								
AGR	PALC	PALM CI	6 800	6 300	6 400	-5,88 %	519	3 312 400	6 400	-38,37 %	1 213,63	19-juil.-23	18,96 %	2,37
AGR	SPHC	SAPH CI	1 950	1 950	1 950	0,00 %	158	308 100	1 950	-60,96 %	294,30	29-sept.-23	15,09 %	2,98
DIS	TTLC	TOTAL CI	1 750	1 750	1 750	0,00 %	1 565	2 744 050	1 750	-7,65 %	175,53	21-sept.-23	10,03 %	8,97
DIS	TTLS	TOTAL SN	2 390	2 390	2 405	0,63 %	7 841	18 787 040	2 405	-5,13 %	241,01	13-juil.-23	10,02 %	9,24
FIN	ETIT	ECOBANK TRANS. INCORP. TG	18	18	18	0,00 %	81 834	1 471 012	18	-5,26 %	0,60	8-juin-23	3,36 %	1,42
FIN	SGBC	SOCIETE GENERALE COTE D'IVOIRE	16 250	16 005	15 640	-3,75 %	9 673	151 422 030	15 640	34,77 %	1 112,43	31-mai-23	7,11 %	6,52
IND	NTLC	NESTLE CI	7 785	7 205	7 745	-0,51 %	5 022	36 194 965	7 745	-6,06 %	728,10	8-août-23	9,40 %	10,28
IND	SMBC	SMB CI	9 890	9 890	9 890	0,00 %	256	2 523 075	9 890	45,44 %	720,00	31-août-23	7,28 %	8,18
SPU	ONTBF	ONATEL BF	2 300	2 300	2 290	-0,43 %	2 665	6 119 785	2 290	-28,44 %	287,88	26-juin-23	12,57 %	6,96
SPU	SNTS	SONATEL SN	17 000	17 000	17 000	0,00 %	16 563	281 144 825	17 000	11,84 %	1 500,00	30-mai-23	8,82 %	6,10
<b>TOTAL</b>							<b>126 096</b>	<b>504 027 282</b>						

<b>COMPARTIMENT PRINCIPAL</b>			<b>103,16</b>	<b>points</b>		<b>0,09 %</b>								
AGR	SCRC	SUCRIVOIRE	480	480	480	0,00 %	686	329 280	480	-48,11 %	40,50	20-août-21	8,44 %	
AGR	SICC	SICOR CI	3 575	3 575	3 575	0,00 %	23	82 225	3 575	-33,86 %	1 919,00	25-sept.-00		17,99
AGR	SOGC	SOGB CI	2 750	2 700	2 670	-2,91 %	543	1 460 235	2 670	-52,91 %	558,00	17-juil.-23	20,90 %	3,68
AUT	STAC	SETAO CI	900	895	895	-0,56 %	6	5 370	895	-5,79 %	66,15	18-juil.-22	7,39 %	
DIS	ABJC	SERVAIR ABIDJAN CI	1 230	1 295	1 295	5,28 %	520	673 400	1 295	0,00 %	92,00	31-août-23	7,10 %	11,14
DIS	BNBC	BERNABE CI	1 000	1 000	1 000	0,00 %	441	440 800	1 000	-50,00 %	150,00	24-juil.-23	15,00 %	3,66
DIS	CFAC	CFAO MOTORS CI	875	845	875	0,00 %	9 127	7 717 325	875	-5,91 %	27,45	15-sept.-23	3,14 %	28,68
DIS	PRSC	TRACTAFRIC MOTORS CI	1 695	1 800	1 800	6,19 %	58	104 350	1 800	-43,66 %	224,10	13-sept.-23	12,45 %	5,06
DIS	SHEC	VIVO ENERGY CI	805	805	805	0,00 %	710	571 550	805	7,33 %	29,00	28-oct.-22	3,60 %	13,51
FIN	BICC	BICI CI	6 900	NC	NC	0,00 %			6 900	0,73 %	401,40	31-juil.-23	5,82 %	9,28
FIN	BOAB	BANK OF AFRICA BN	6 415	6 400	6 415	0,00 %	139	890 735	6 415	7,82 %	627,00	25-mai-23	9,77 %	6,80
FIN	BOABF	BANK OF AFRICA BF	7 225	6 900	7 000	-3,11 %	630	4 360 750	7 000	34,62 %	577,00	5-mai-23	8,24 %	6,04
FIN	BOAC	BANK OF AFRICA CI	7 000	7 000	7 000	0,00 %	788	5 502 000	7 000	89,19 %	540,00	28-avr.-23	7,71 %	6,98
FIN	BOAM	BANK OF AFRICA ML	1 565	1 565	1 505	-3,83 %	2 408	3 624 265	1 505	7,50 %	271,00	15-mai-19		11,19
FIN	BOAN	BANK OF AFRICA NG	5 600	5 560	5 500	-1,79 %	295	1 628 440	5 500	-4,93 %	613,80	25-mai-23	11,16 %	7,06
FIN	BOAS	BANK OF AFRICA SENEGAL	3 195	3 175	3 200	0,16 %	1 140	3 642 660	3 200	30,61 %	187,50	1-juin-23	5,86 %	4,93
FIN	CBIBF	CORIS BANK INTERNATIONAL	8 800	8 500	8 600	-2,27 %	473	4 085 370	8 600	2,50 %	525,00	6-juil.-23	6,10 %	4,87
FIN	ECOC	ECOBANK COTE D'IVOIRE	7 000	6 900	7 000	0,00 %	331	2 284 125	7 000	41,56 %	549,00	30-mai-22	7,84 %	8,64
FIN	NSBC	NSIA BANQUE COTE D'IVOIRE	5 900	5 875	5 900	0,00 %	552	3 214 755	5 900	-1,26 %	363,60	7-juil.-23	6,16 %	4,51
FIN	ORGT	ORAGROUP TOGO	2 740	2 575	2 575	-6,02 %	64	164 800	2 575	-34,39 %	59,52	17-juil.-20	2,31 %	9,31
FIN	SAFC	SAFCA CI	1 300	1 300	1 335	2,69 %	3 510	4 568 970	1 335	51,70 %	23,04	29-juil.-11		
FIN	SIBC	SOCIETE IVOIRIENNE DE BANQUE	5 300	5 300	5 300	0,00 %	3 424	17 821 835	5 300	15,59 %	495,00	11-août-23	9,34 %	6,61
IND	CABC	SICABLE CI	1 005	1 000	1 000	-0,50 %	255	255 000	1 000	-14,53 %	69,00	2-août-23	6,90 %	5,51
IND	FTSC	FILTISAC CI	1 740	1 735	1 820	4,60 %	21 741	37 878 055	1 820	13,75 %	235,00	30-juil.-21	12,91 %	167,24
IND	NEIC	NEI-CEDA CI	660	615	660	0,00 %	12	7 830	660	-17,50 %	35,25	22-sept.-23	5,34 %	6,95
IND	SEMC	CROWN SIEM CI	835	835	830	-0,60 %	73	59 880	830	22,06 %	14,40	28-déc.-21	1,73 %	8,77
IND	SIVC	AIR LIQUIDE CI	700	695	695	-0,71 %	541	352 370	695	2,96 %	63,00	29-sept.-17		15,07
IND	SLBC	SOLIBRA CI	90 000	NC	NC	0,00 %			90 000	8,11 %	4 050,00	12-août-22	4,50 %	121,70

IND	STBC	SITAB CI	6 095	6 095	6 095	0,00 %	1	6 095	6 095	-11,02 %	551,00	27-juil.-23	9,04 %	9,51
IND	UNLC	UNILEVER CI	5 000	5 000	5 000	0,00 %	2	10 000	5 000	-28,83 %	1 233,00	9-juil.-12		
IND	UNXC	UNIWAX CI	605	565	560	-7,44 %	5 400	3 030 355	560	-27,27 %	60,75	29-juil.-22	10,85 %	
SPU	CIEC	CIE CI	1 845	1 845	1 845	0,00 %	2 841	5 272 775	1 845	-7,29 %	157,50	31-juil.-23	8,54 %	10,52
SPU	ORAC	ORANGE COTE D'IVOIRE	10 500	10 500	10 695	1,86 %	730	7 671 450	10 695	4,75 %	752,76	15-juin-23	7,04 %	10,50
SPU	SDCC	SODE CI	4 745	4 400	4 745	0,00 %	792	3 574 425	4 745	-13,17 %	450,00	15-sept.-23	9,48 %	8,89
TRP	SDSC	BOLLORE	1 565	1 565	1 550	-0,96 %	4 442	6 823 220	1 550	11,11 %	92,00	20-nov.-23	5,94 %	8,40
TRP	SVOC	MOVIS CI	2 395	SP	SP	0,00 %			2 395	0,00 %	270,00	5-juil.-99		
<b>TOTAL</b>							62 698	128 114 695						

**TOTAL**
**TOTAL - Marché des actions**

188 794 632 141 977

Secteurs d'activités (\*) : AGR = Agriculture, AUT = Autres Secteurs, DIS = Distribution, FIN = Finances, IND = Industrie, TRP = Transport, SPU = Services Publics

**MARCHE DES DROITS**

Symbole	Titre	Cours Précédent	Cours du jour		Variation jour	Séance de cotation		Cours Référence	Variation depuis l'origine	Parité	Periode de négociation	
			Ouv.	Clôt.		Volume	Valeur				Début	fin

**TOTAL**
**TOTAL - Marché des droits**
**Légende:**

(d) Ex-dividende (V) Variation par rapport au cours de référence

Cours du jour: Ouv.: Ouverture Clôt.: Clôture Moy.: Moyen

Mentions : NC: Non Coté Ex-c: Ex-coupon Ex-d: Ex-droit SP: Suspendu Val-T: Valeur Théorique

PER = Cours / BNPA selon les données disponibles Rdt. Net: Rendement net (DNPA / Cours)

Comp.: 1 - Premier Compartiment 2 - Second Compartiment 3 - Compartiment de croissance

Ratio de liquidité = Titres échangés / Volume des ordres de vente

: Progression de l'indice sectoriel : Stabilité de l'indice sectoriel : Recul de l'indice sectoriel

**MARCHE DES OBLIGATIONS**

Symbole	Titre	Valeur nominale	Cours Précédent	Cours du jour	Cours Référence	Séance de cotation	Coupon couru	Coupon d'intérêt	Période	Montant net	Eché.	Type Amort
<b>OBLIGATIONS D'ETAT</b>												
EOM.010	ETAT DU MALI 6,20 % 2022-2029 (*)	10 000	10 000	NC	10 000		616,60	A	620,00	9-déc.-23	ACD	
EOM.011	ETAT DU MALI 6,40 % 2023-2030	10 000	10 000	NC	10 000		426,67	A	640,00	7-avr.-24	ACD	
EOM.012	ETAT DU MALI 6,50 % 2023-2030	10 000	10 000	NC	10 000		234,43	A	650,00	28-juil.-24	ACD	
EOM.02	Etat du Mali 6.50% 2017-2024	2 000	2 000	NC	2 000		82,05	A	130,00	20-avr.-24	AC	
EOM.03	ETAT DU MALI 6,50 % 2018-2025	4 000	4 000	NC	4 000		44,51	A	260,00	7-oct.-24	AC	
EOM.04	ETAT DU MALI 6,50% 2019-2027	8 000	8 000	NC	8 000		210,27	A	520,00	12-juil.-24	AC	
EOM.05	ETAT DU MALI 6,50% 2020-2028	10 000	10 000	NC	10 000		452,87	A	650,00	27-mars-24	ACD	
EOM.06	ETAT DU MALI 6,50% 2020-2027	8 000	8 000	NC	8 000		9,89	A	520,00	2-déc.-24	AC	
EOM.07	ETAT DU MALI 6.50% 2021-2031	10 000	9 875	NC	9 875		417,35	A	650,00	16-avr.-24	AC	
EOM.08	ETAT DU MALI 6,20 % 2022-2032	10 000	10 000	NC	10 000		154,15	A	620,00	7-sept.-24	ACD	
EOM.09	ETAT DU MALI 6,30% 2022-2032 (*)	10 000	10 000	NC	10 000		626,55	A	630,00	9-déc.-23	ACD	
EOS.010	ETAT DU SENEGAL 6,15 % 2023-2030	10 000	10 000	NC	10 000		116,58	S	307,50	29-mars-24	ACD	
EOS.011	ETAT DU SENEGAL 6,35 % 2023-2033	10 000	10 000	9 660	9 660	6 320	61 051 200	120,37	S	317,50	29-mars-24	ACD
EOS.012	ETAT DU SENEGAL 6,15 % 2023-2028	10 000	10 000	NC	10 000		384,38	S	615,00	14-févr.-24	ACD	
EOS.013	ETAT DU SENEGAL 6,30 % 2023-2030	10 000	10 000	NC	10 000		393,75	S	630,00	14-févr.-24	ACD	
EOS.014	ETAT DU SENEGAL 6,50 % 2023-2033	10 000	10 000	NC	10 000		406,25	S	650,00	14-févr.-24	ACD	
EOS.07	ETAT SENEGAL 6.30% 2015-2025	10 000	10 000	NC	10 000		20,71	S	314,14	25-mai-24	ACD	
EOS.08	ETAT DU SENEGAL 5,95% 2022-2034	10 000	10 000	NC	10 000		559,14	A	595,00	29-déc.-23	ACD	
EOS.09	ETAT DU SENEGAL 6,00 % 2023-20	10 000	9 700	NC	9 700		113,74	S	300,00	29-mars-24	ACD	
TPBF.010	TPBF 6,50% 2020 - 2028	7 500	7 575	NC	7 575.01		51,95	S	243,75	20-sept.-24	ACD	
TPBF.011	TPBF 6,50 % 2020-2028	8 334	8 334	NC	8 334		222,28	S	270,86	9-janv.-24	ACD	
TPBF.012	TPBF 6.50% 2021-2031	10 000	10 000	NC	10 000		130,36	S	325,00	25-mars-24	ACD	
TPBF.013	TPBF 6,50 % 2021 - 2031	10 000	9 900	NC	9 900		272,01	S	325,00	6-janv.-24	ACD	
TPBF.014	TPBF 6,30% 2022-2034	10 000	10 100	NC	10 100		167,88	S	315,00	1-mars-24	ACD	
TPBF.015	ETAT DU BURKINA 6,30 % 2022-2	10 000	9 900	NC	9 900		38,08	S	315,00	15-mai-24	ACD	
TPBF.016	ETAT DU BURKINA 6% 2023-2028	10 000	10 000	NC	10 000		244,57	S	300,00	10-janv.-24	ACD	
TPBF.04	TPBF 6.50% 2017-2027	10 000	10 000	NC	10 000		229,10	S	326,78	31-janv.-24	ACD	
TPBF.05	TPBF 6,50% 2017-2024	10 000	10 000	NC	10 000		285,93	S	325,00	29-déc.-23	ACD	
TPBF.06	TPBF 6.50% 2018-2025	10 000	9 950	NC	9 950		3,55	S	325,00	5-juin-24	ACD	
TPBF.07	TPBF 6,50% 2018 - 2025	10 000	10 000	10 000	10 000	100	1 000 000	39,29	S	325,00	15-mai-24	AC
TPBF.08	TPBF 6,50% 2019-2027	10 000	10 000	NC	10 000		55,05	S	323,22	6-mai-24	ACD	
TPBF.09	TPBF 6,50% 2019 - 2027	10 000	9 995	NC	9 995		106,56	S	325,00	8-avr.-24	ACD	
TPBJ.03	TPBJ 6,50% 2020-2028	10 000	10 000	NC	10 000		184,70	A	650,00	25-août-24	AC	
TPBJ.04	TPBJ 5,50 % 2022-2037	10 000	10 000	NC	10 000		422,27	A	550,00	1-mars-24	AC	
TPBJ.05	TPBJ 5,85 % 2022-2042	10 000	9 999	NC	9 999		449,14	A	585,00	1-mars-24	ACD	
TPBJ.06	TPBJ 5,75% 2022-2037	10 000	10 600	NC	10 600		207,38	A	575,00	28-juil.-24	ACD	
TPBJ.07	TPBJ 5,70% 2023-2030	10 000	10 001	NC	10 001		418,93	A	570,00	13-mars-24	AC	
TPBJ.08	TPBJ 6,20% 2023-2038	10 000	10 000	NC	10 000		455,68	A	620,00	13-mars-24	AC	
TPCI.017	TPCI 3% 2014-2024	10 000	10 000	NC	10 000		140,16	S	150,00	19-déc.-23	ACD	
TPCI.019	TPCI 5.99% 2015-2025	10 000	10 000	NC	10 000		338,78	A	599,00	14-mai-24	ACD	
TPCI.021	TPCI 6% 2016-2028	10 000	10 000	NC	10 000		398,36	A	600,00	8-avr.-24	ACD	
TPCI.022	TPCI 5.90% 2016 - 2026	10 000	9 700	NC	9 700		282,10	A	590,00	15-juin-24	ACD	
TPCI.023	TPCI 5.90% 2016-2026	10 000	9 650	NC	9 650		32,24	A	590,00	17-nov.-24	ACD	
TPCI.024	TPCI 6.25% 2017-2029	10 000	9 980	NC	9 980		116,12	S	312,50	31-mars-24	ACD	
TPCI.025	TPCI 5,95% 2017-2024 A	10 000	9 700	NC	9 700		71,53	S	297,50	24-avr.-24	ACD	
TPCI.026	TPCI 5,95% 2017-2024 B	10 000	10 000	NC	10 000		44,13	S	297,50	10-mai-24	ACD	
TPCI.027	TPCI 6% 2017-2025	10 000	10 250	NC	10 250		263,93	S	300,00	29-déc.-23	ACD	
TPCI.028	TPCI 6% 2018 - 2026	10 000	10 000	NC	10 000		208,20	A	600,00	2-août-24	ACD	
TPCI.029	TPCI 6% 2018-2026	10 000	10 000	NC	10 000		160,66	A	600,00	19-avr.-24	ACD	
TPCI.030	TPCI 5,95% 2018-2025	5 000	5 000	NC	5 000		144,27	S	149,16	13-déc.-23	ACD	
TPCI.031	TPCI 5,75% 2019 - 2026	10 000	10 230	NC	10 230		267,08	A	575,00	20-juin-24	ACD	
TPCI.032	TPCI 2,23% 2019-2026	10 000		NC			103,58	A	223,00	20-juin-24	ACD	
TPCI.033	TPCI 5.75% 2019-2026	6 000	6 240	NC	6 240		246,97	A	345,00	20-mars-24	ACD	
TPCI.034	TPCI 6% 2019-2029	7 500	7 500	NC	7 500		322,13	A	450,00	20-mars-24	ACD	
TPCI.035	TPCI 5,75% 2019 -2026	10 000	10 250	NC	10 250		234,08	A	575,00	11-juil.-24	ACD	
TPCI.036	TPCI 5,75% 2019- 2026	10 000	10 000	NC	10 000		169,67	A	575,00	21-août-24	ACD	
TPCI.037	TPCI 5,80% 2019-2026	6 000	6 000	NC	6 000		2,85	A	348,00	4-déc.-24	ACD	
TPCI.038	TPCI 5,75% 2019-2026	6 000	6 000	NC	6 000		2,83	A	345,00	4-déc.-24	ACD	
TPCI.039	TPCI 5,75% 2019 - 2026	6 000	6 420	NC	6 420		48,07	A	345,00	17-oct.-24	ACD	

TPCI.O40	TPCI 5,75% 2019-2026	8 000	7 840	NC	7 840		417,15	A	460,00	10-janv.-24	ACD
TPCI.O41	TPCI 5,80% 2020-2027	10 000	10 000	NC	10 000		446,89	A	580,00	29-févr.-24	ACD
TPCI.O42	TPCI 5,90% 2020-2030	10 000	10 000	NC	10 000		454,59	A	590,00	29-févr.-24	ACD
TPCI.O43	TPCI 5,90% 2020 - 2030	10 000	10 000	NC	10 000		367,54	A	590,00	23-avr.-24	ACD
TPCI.O44	TPCI 5,80% 2020 - 2027	10 000	9 620	NC	9 620		361,31	A	580,00	23-avr.-24	ACD
TPCI.O45	TPCI 5,80% 2020 -2027	8 000	8 000	NC	8 000		220,59	A	464,00	16-juin-24	ACD
TPCI.O46	TPCI 5,90% 2020 - 2030	8 750	8 925	NC	8 925		245,43	A	516,25	16-juin-24	ACD
TPCI.O47	TPCI 5,80% 2020 - 2027	8 000	8 200	NC	8 200		220,59	A	464,00	16-juin-24	ACD
TPCI.O48	TPCI 5,80% 2020- 2027	8 000	7 920	NC	7 920		166,08	A	464,00	29-juil.-24	ACD
TPCI.O49	TPCI 5,90% 2020- 2030	8 750	8 824	NC	8 824.38		184,78	A	516,25	29-juil.-24	ACD
TPCI.O50	TPCI 5,90% 2020-2030	8 750	8 750	NC	8 750		142,46	A	516,25	28-août-24	ACD
TPCI.O51	TPCI 5,80 % 2020-2027	8 000	8 000	NC	8 000		83,67	A	464,00	2-oct.-24	ACD
TPCI.O52	TPCI 5,90 % 2020 -2030	8 750	9 013	NC	9 012.50		93,09	A	516,25	2-oct.-24	ACD
TPCI.O53	TPCI 5,80% 2020-2027	8 000	8 480	NC	8 480		50,71	A	464,00	28-oct.-24	ACD
TPCI.O54	TPCI 5,90% 2020-2030	8 750	8 750	NC	8 750		56,42	A	516,25	28-oct.-24	ACD
TPCI.O55	TPCI 5,80% 2020 -2027	10 000	10 500	NC	10 500		552,99	A	580,00	24-déc.-23	ACD
TPCI.O56	TPCI 5,90% 2020- 2030	10 000	10 800	NC	10 800		562,52	A	590,00	24-déc.-23	ACD
TPCI.O57	TPCI 5,80% 2020-2027	8 000	7 680	NC	7 680		21,55	A	464,00	20-nov.-24	ACD
TPCI.O58	TPCI 5,80% 2021-2028	10 000	10 000	NC	10 000		432,62	A	580,00	9-mars-24	ACD
TPCI.O59	TPCI 5,90% 2021-2031	10 000	10 350	NC	10 350		440,08	A	590,00	9-mars-24	ACD
TPCI.O60	TPCI 5,80% 2021-2028	10 000	10 000	NC	10 000		329,62	A	580,00	13-mai-24	ACD
TPCI.O61	TPCI 5,90% 2021-2031	10 000	10 050	NC	10 050		335,30	A	590,00	13-mai-24	ACD
TPCI.O62	TPCI 5,80 % 2021 -2028	10 000	10 000	NC	10 000		253,55	A	580,00	30-juin-24	ACD
TPCI.O63	TPCI 5,90% 2021 -2031	10 000	10 000	NC	10 000		257,92	A	590,00	30-juin-24	ACD
TPCI.O64	TPCI 5,80 % 2021 - 2028	10 000	10 180	NC	10 180		179,07	A	580,00	16-août-24	ACD
TPCI.O65	TPCI 5,90 % 2021-2031	10 000	10 700	NC	10 700		109,62	A	590,00	30-sept.-24	ACD
TPCI.O66	TPCI 5,90% 2021-2031	10 000	9 950	NC	9 950		51,58	A	590,00	5-nov.-24	ACD
TPCI.O67	TPCI 5,90 % 2021-2036	10 000	10 200	NC	10 200		575,45	A	590,00	16-déc.-23	ACD
TPCI.O68	TPCI 5,90 % 2022-2037	10 000	10 000	NC	10 000		499,48	A	590,00	1-févr.-24	ACD
TPCI.O69	TPCI 5,75 % 2022-2037	10 000	10 000	NC	10 000		408,47	A	575,00	22-mars-24	ACD
TPCI.O70	TPCI 5,75 % 2022-2037	10 000	10 100	NC	10 100		348,77	A	575,00	29-avr.-24	ACD
TPCI.O71	TPCI 5,65% 2022-2032	10 000	10 150	NC	10 150		270,15	A	565,00	15-juin-24	ACD
TPCI.O72	TPCI 5,65% 2022-2029	10 000	9 500	NC	9 500		202,23	A	565,00	29-juil.-24	ACD
TPCI.O73	TPCI 5,75% 2022-2032	10 000	10 000	NC	10 000		205,81	A	575,00	29-juil.-24	ACD
TPCI.O74	TPCI 5,85% 2022-2042	10 000	10 000	NC	10 000		202,23	A	565,00	29-juil.-24	ACD
TPCI.O75	TPCI 5,65% 2022-2029	10 000	10 700	NC	10 700		94,17	A	565,00	7-oct.-24	ACD
TPCI.O76	TPCI 5,75% 2022-2032	10 000	10 000	NC	10 000		95,83	A	575,00	7-oct.-24	ACD
TPCI.O77	TPCI (TAUX DE BASE + SPREAD) % 2022-2029	10 000	10 000	NC	10 000		40,77	T	144,25	11-févr.-24	ACD
TPCI.O78	TPCI 5,65% 2022-2029	10 000	9 700	NC	9 700		555,71	A	565,00	13-déc.-23	ACD
TPCI.O79	TPCI 5,75% 2023-2030	10 000	9 992	NC	9 992		444,25	A	575,00	28-févr.-24	ACD
TPCI.O80	TPCI 6% 2023-2030	10 000	10 000	NC	10 000		334,43	A	600,00	17-mai-24	ACD
TPNE.O1	TRESOR PUBLIC DU NIGER 6,50% 2019-2026	10 000	10 000	NC	10 000		451,09	A	650,00	28-mars-24	ACD
TPNE.O2	TRESOR PUBLIC DU NIGER 6,50% 2019 - 2026	10 000	10 000	NC	10 000		227,32	A	650,00	1-août-24	ACD
TPNE.O3	TRESOR PUBLIC DU NIGER 6,5% 2020-2027	8 000	8 000	NC	8 000		183,28	A	520,00	31-juil.-24	ACD
TPNE.O4	TRESOR PUBLIC DU NIGER 6,30% 2	10 000	10 000	NC	10 000		180,74	A	630,00	24-août-24	ACD
TPNE.O5	TPNE 6,15 % 2022-2034	10 000	10 000	NC	10 000		314,22	A	615,00	3-juin-24	ACD
TPNE.O6	TRESOR PUBLIC DU NIGER 6,15% 2022 - 2034	10 000	10 000	NC	10 000		603,21	A	615,00	14-déc.-23	ACD
TPTG.O2	TPTG 6% 2022-2037	10 000	9 975	NC	9 975		34,43	A	600,00	16-nov.-24	ACD
<b>TOTAL</b>						<b>6 420</b>	<b>62 051 200</b>				

**OBLIGATIONS REGIONALES**

BIDC.O4	BIDC-EBID 6.10% 2017-2027	5 000	5 000	NC	5 000		145,00	A	305,00	16-juin-24	ACD
BIDC.O5	BIDC-EBID 6,40% 2019-2026	10 000	10 000	NC	10 000		257,39	S	320,00	12-janv.-24	ACD
BIDC.O6	BIDC-EBID 6,50 % 2021-2028	9 000	9 000	9 000	9 000	1 994	17 946 000	S	290,90	18-mai-24	ACD
BIDC.O7	BIDC-EBID 5,90% 2022-2029 <sup>(*)</sup>	10 000	10 000	NC	10 000		292,58	S	295,81	9-déc.-23	ACD
CRRH.O10	CRRH-UEMOA 6,10% 2022-2037	10 000	10 000	NC	10 000		208,86	S	305,00	3-févr.-24	AC
CRRH.O2	CRRH-UEMOA 6.10% 2012-2024	10 000	9 800	NC	9 800		237,04	S	305,00	17-janv.-24	AC
CRRH.O4	CRRH-UEMOA 6% 2014-2024	10 000	10 000	NC	10 000		262,30	S	300,00	30-déc.-23	AC
CRRH.O5	CRRH-UEMOA 5.85% 2015-2025	10 000	10 000	NC	10 000		249,35	S	294,10	4-janv.-24	AC
CRRH.O6	CRRH-UEMOA 5.85% 2016-2026	10 000	10 230	NC	10 230		249,58	S	292,50	3-janv.-24	ACD
CRRH.O7	CRRH-UEMOA 5.95% 2017-2029	5 000	5 000	NC	5 000		16,35	S	148,75	17-mai-24	AC
CRRH.O8	CRRH-UEMOA 5.95% 2018-2030	6 250	6 250	NC	6 250		171,71	S	185,94	21-déc.-23	AC
CRRH.O9	CRRH-UEMOA 6.05% 2018-2033	7 000	7 000	NC	7 000		195,55	S	211,75	21-déc.-23	AC
<b>TOTAL</b>						<b>1 994</b>	<b>17 946 000</b>				

**OBLIGATIONS PRIVEES**

BHSN.O1	DIASPORA BONDS BHS 6,25% 2019-	10 000	9 800	NC	9 800			256,15	S	314,21	10-janv.-24	ACD
FBOAD.O1	FCTC BOAD DOLI-P 6,10% 2023-2030	9 100	9 100	NC	9 100			118,62	S	276,79	20-mars-24	AC
FNSBC.O1	FCTC NSIA BANQUE 7 % 2020-2025	3 333	3 300	3 333	3 333.33	245	816 665	51,52	T	57,17	16-déc.-23	ACD
FORBT.O1	FCTC ORABANK 7 % 2021-2026	7 222	7 728	NC	7 727.78			95,28	T	123,86	28-déc.-23	ACD
FTIMC.O1	FCTC TEYLIOM IMMO 7 % 2021-2028 (*)	7 917	7 917	NC	7 916.67			141,35	T	142,92	8-déc.-23	ACD
ORGT.O2	ORAGROUP SA 7,15% 2021-2028	10 000	10 600	NC	10 600			82,05	S	357,50	26-avr.-24	ACD
PADS.O3	PAD 6,60% 2020-2027	8 000	8 280	NC	8 280			70,69	S	264,00	19-avr.-24	ACD
PTRC.O1	PETRO IVOIRE 6,80% 2022-2029	10 000	10 000	NC	10 000			-14,57	S	333,20	15-juin-24	ACD
SNLC.O1	SENELEC 6,50% 2018-2025	3 000	3 000	NC	3 000			38,04	S	97,50	27-mars-24	AC
SNTS.O2	SONATEL 6,50% 2020-2027	8 000	8 000	NC	8 000			192,31	S	245,74	16-janv.-24	ACD
<b>TOTAL</b>						<b>245</b>	<b>816 665</b>					

**SUKUK ET TITRES ASSIMILES**

SUKSN.S2	SUKUK SN 6% 2016-2026	10 000	10 750	NC	10 750			223,33	S	306,67	26-janv.-24	ACD
SUKTG.S1	SUKUK TG 6.5% 2016-2026	10 000	10 000	NC	10 000			230,08	S	377,99	17-févr.-24	ACD
<b>TOTAL</b>						<b>0</b>	<b>0</b>					
<b>TOTAL - Marché des obligations</b>						<b>8 659</b>	<b>80 813 865</b>					

Légende :  
 (#) (\*) Ex-Coupon couru (#) Cours de référence amorti / Coupon couru Ex-c (#) Ex-marge de profits  
 Cours du jour: Ouv.: Ouverture Clôt.: Clôture Moy.: Moyen  
 Type Amort: Type d'Amortissement IF: In Fine AC: Amortissement Constant AD: Amortissement Dégressif ACD: Amortissement Constant Différé  
 Période: Périodicité de paiement des coupons A: Annuelle S: Semestrielle T: Trimestrielle  
 Eché.: Échéance de paiement des intérêts  
 Mentions: NC: Non Coté Ex-c: Ex-coupon ou Ex-droit SP: Suspendu

**INFORMATIONS**
**OPERATIONS EN COURS**

Emetteur	Opération
TPCI	Première cotation -TPCI 5,90 % 2023-2028 et TPCI 6,00 % 2023-2030 - première cotation le 12 décembre 2023

**AVIS**

Entité	N°	Nature	Objet
--------	----	--------	-------

**COMMUNIQUES**

Emetteur	N°	Nature	Objet
NSBC	20231207	Communiqué	Communiqué - Inauguration du nouveau siège social - NSIA BANQUE CI

**QUANTITES RESIDUELLES**
**MARCHE DES ACTIONS**

Symbole	Titre	Quantité résiduelle à l'achat	Cours Achat / Vente			Quantité résiduelle à la vente	Cours de Référence
ABJC	SERVAIR ABIDJAN CI	2	1,250	/	1,295	70	1 295
BICC	BICI CI	10	6,705	/	6,900	227	6 900
BNBC	BERNABE CI	1	995	/	1,000	297	1 000
BOAB	BANK OF AFRICA BN	17	6,415	/	6,500	3 089	6 415
BOABF	BANK OF AFRICA BF	100	6,800	/	7,000	46	7 000
BOAC	BANK OF AFRICA CI	15	6,900	/	7,000	367	7 000
BOAM	BANK OF AFRICA ML	2 530	1,500	/	1,505	285	1 505
BOAN	BANK OF AFRICA NG	100	5,455	/	5,500	31	5 500
BOAS	BANK OF AFRICA SENEGAL	2	3,195	/	3,200	7 253	3 200
CABC	SICABLE CI	26	1,005	/	1,075	348	1 000
CBIBF	CORIS BANK INTERNATIONAL	27	8,505	/	8,600	41	8 600
CFAC	CFAO MOTORS CI	461	845	/	875	492	875
CIEC	CIE CI	500	1,835	/	1,845	1 802	1 845
ECOC	ECOBANK COTE D'IVOIRE	11	6,850	/	7,000	11 928	7 000
ETIT	ECOBANK TRANS. INCORP. TG	24 524	17	/	18	1 408 203	18
FTSC	FILTISAC CI	50	1,700	/	1,810	397	1 820
NEIC	NEI-CEDA CI			/	650	169	660
NSBC	NSIA BANQUE COTE D'IVOIRE	25	5,850	/	5,900	9 708	5 900
NTLC	NESTLE CI	378	7,205	/	7,745	35	7 745
ONTBF	ONATEL BF	74	2,290	/	2,295	2 340	2 290
ORAC	ORANGE COTE D'IVOIRE	575	10,500	/	10,695	77	10 695
ORGT	ORAGROUP TOGO			/	2,575	354	2 575
PALC	PALM CI	97	6,400	/	6,500	2 893	6 400
PRSC	TRACTAFRIC MOTORS CI	200	1,750	/	1,795	100	1 800
SAFC	SAFCA CI			/	1,345	83	1 335
SCRC	SUCRIVOIRE	7	480	/	495	2 550	480
SDCC	SODE CI	325	4,500	/	4,740	480	4 745
SDSC	BOLLORE	35	1,565	/	1,570	165	1 550
SEMC	CROWN SIEM CI			/	Marché	9 977	830
SGBC	SOCIETE GENERALE COTE D'IVOIRE	10	16,200	/	16,495	548	15 640
SHEC	VIVO ENERGY CI	7 659	805	/	815	188	805
SIBC	SOCIETE IVOIRIENNE DE BANQUE	156	5,300	/	5,330	56	5 300
SICC	SICOR CI	1	3,310	/	3,575	345	3 575
SIVC	AIR LIQUIDE CI	75	650	/	695	64	695
SLBC	SOLIBRA CI	1	85,100	/	90,000	138	90 000
SMBC	SMB CI	4	9,750	/	9,800	140	9 890
SNTS	SONATEL SN	645	16,900	/	17,000	10 618	17 000
SOGC	SOGB CI	5	2,655	/	2,670	4 801	2 670
SPHC	SAPH CI	45	1,910	/	1,950	4 242	1 950
STAC	SETAO CI			/	895	148	895
STBC	SITAB CI	1 900	5,700	/	6,095	299	6 095
SVOC	MOVIS CI			/			2 395
TTLC	TOTAL CI	49	1,750	/	1,780	108	1 750
TTLS	TOTAL SN	246	2,405	/	2,450	50	2 405
UNLC	UNILEVER CI			/	5,000	131	5 000
UNXC	UNIWAX CI			/	620	1 148	560

## QUANTITES RESIDUELLES

### MARCHE DES DROITS

Symbole	Titre	Quantité résiduelle à l'achat	Cours Achat / Vente	Quantité résiduelle à la vente	Cours de Référence
---------	-------	-------------------------------	---------------------	--------------------------------	--------------------



**QUANTITES RESIDUELLES**
**MARCHE DES OBLIGATIONS**

Symbole	Titre	Quantité résiduelle à l'achat	Cours Achat / Vente	Quantité résiduelle à la vente	Cours de Référence
BHSN.O1	DIASPORA BONDS BHS 6,25% 2019-		/		9 800
FBOAD.O1	FCTC BOAD DOLI-P 6,10% 2023-2030		/		9 100
FNSBC.O1	FCTC NSIA BANQUE 7 % 2020-2025		/ 3,466.66	184	3 333
FORBT.O1	FCTC ORABANK 7 % 2021-2026	825	7,222.22 /		7 728
FTMC.O1	FCTC TEYLIM IMMO 7 % 2021-2028	562	7,500 / 8,025	21 995	7 917
ORGT.O2	ORAGROUP SA 7,15% 2021-2028	30	10,000 / 10,600	990	10 600
PADS.O3	PAD 6,60% 2020-2027	902	8,000 /		8 280
PTRC.O1	PETRO IVOIRE 6,80% 2022-2029		/ 10,000	6	10 000
SNLC.O1	SENELEC 6,50% 2018-2025		/ 3,000	2 088	3 000
SNTS.O2	SONATEL 6,50% 2020-2027		/		8 000
EOM.O10	ETAT DU MALI 6,20 % 2022-2029		/ 10,000	100	10 000
EOM.O11	ETAT DU MALI 6,40 % 2023-2030		/		10 000
EOM.O12	ETAT DU MALI 6,50 % 2023-2030		/		10 000
EOM.O2	Etat du Mali 6.50% 2017-2024		/		2 000
EOM.O3	ETAT DU MALI 6,50 % 2018-2025		/		4 000
EOM.O4	ETAT DU MALI 6,50% 2019-2027		/		8 000
TPNE.O3	TRESOR PUBLIC DU NIGER 6,5% 2020-2027		/ 8,000	230	8 000
TPNE.O4	TRESOR PUBLIC DU NIGER 6,30% 2		/ 9,900	31 500	10 000
TPNE.O5	TPNE 6,15 % 2022-2034		/ 9,400	1 000	10 000
TPNE.O6	TRESOR PUBLIC DU NIGER 6,15% 2022 - 2034		/		10 000
TPTG.O2	TPTG 6% 2022-2037		/		9 975
TPCI.O77	TPCI (TAUX DE BASE + SPREAD) % 2022-2029		/		10 000
TPCI.O78	TPCI 5,65% 2022-2029	300	10,000 /		9 700
TPCI.O79	TPCI 5,75% 2023-2030		/		9 992
TPCI.O80	TPCI 6% 2023-2030		/ 10,000	9 985	10 000
TPNE.O1	TRESOR PUBLIC DU NIGER 6,50% 2019-2026		/		10 000
TPNE.O2	TRESOR PUBLIC DU NIGER 6,50% 2019 - 2026		/		10 000
TPCI.O71	TPCI 5,65% 2022-2032		/ 9,900	20 000	10 150
TPCI.O72	TPCI 5,65% 2022-2029		/		9 500
TPCI.O73	TPCI 5,75% 2022-2032		/		10 000
TPCI.O74	TPCI 5,85% 2022-2042		/ 10,700	60 000	10 000
TPCI.O75	TPCI 5,65% 2022-2029		/ 10,700	30 750	10 700
TPCI.O76	TPCI 5,75% 2022-2032		/ 10,700	144 866	10 000
TPCI.O65	TPCI 5,90 % 2021-2031		/		10 700
TPCI.O66	TPCI 5,90% 2021-2031		/		9 950
TPCI.O67	TPCI 5,90 % 2021-2036		/ 10,175	12	10 200
TPCI.O68	TPCI 5,90 % 2022-2037		/ 10,000	9 700	10 000
TPCI.O69	TPCI 5,75 % 2022-2037		/		10 000
TPCI.O70	TPCI 5,75 % 2022-2037		/ 10,100	9	10 100
TPCI.O59	TPCI 5,90% 2021-2031		/		10 350
TPCI.O60	TPCI 5,80% 2021-2028		/		10 000
TPCI.O61	TPCI 5,90% 2021-2031		/		10 050
TPCI.O62	TPCI 5,80 % 2021 -2028		/		10 000
TPCI.O63	TPCI 5,90% 2021 -2031		/		10 000
TPCI.O64	TPCI 5,80 % 2021 - 2028		/		10 180
TPCI.O53	TPCI 5,80% 2020-2027		/		8 480
TPCI.O54	TPCI 5,90% 2020-2030		/		8 750
TPCI.O55	TPCI 5,80% 2020 -2027		/		10 500
TPCI.O56	TPCI 5,90% 2020- 2030		/		10 800
TPCI.O57	TPCI 5,80% 2020-2027		/		7 680

TPCI.058	TPCI 5,80% 2021-2028	/	10,000	2	10 000
TPCI.047	TPCI 5,80% 2020 - 2027	/			8 200
TPCI.048	TPCI 5,80% 2020- 2027	/			7 920
TPCI.049	TPCI 5,90% 2020- 2030	/			8 824
TPCI.050	TPCI 5,90% 2020-2030	/			8 750
TPCI.051	TPCI 5,80 % 2020-2027	/			8 000
TPCI.052	TPCI 5,90 % 2020 -2030	/			9 013
TPCI.041	TPCI 5,80% 2020-2027	/			10 000
TPCI.042	TPCI 5,90% 2020-2030	/	10,050	7	10 000
TPCI.043	TPCI 5,90% 2020 - 2030	/			10 000
TPCI.044	TPCI 5,80% 2020 - 2027	/			9 620
TPCI.045	TPCI 5,80% 2020 -2027	/			8 000
TPCI.046	TPCI 5,90% 2020 - 2030	/			8 925
TPCI.035	TPCI 5,75% 2019 -2026	/			10 250
TPCI.036	TPCI 5,75% 2019- 2026	/			10 000
TPCI.037	TPCI 5,80% 2019-2026	/			6 000
TPCI.038	TPCI 5,75% 2019-2026	/			6 000
TPCI.039	TPCI 5,75% 2019 - 2026	/			6 420
TPCI.040	TPCI 5,75% 2019-2026	/			7 840
TPCI.029	TPCI 6% 2018-2026	/			10 000
TPCI.030	TPCI 5,95% 2018-2025	/			5 000
TPCI.031	TPCI 5,75% 2019 - 2026	/			10 230
TPCI.032	TPCI 2,23% 2019-2026	/			10 000
TPCI.033	TPCI 5.75% 2019-2026	/			6 240
TPCI.034	TPCI 6% 2019-2029	/			7 500
TPCI.023	TPCI 5.90% 2016-2026	/			9 650
TPCI.024	TPCI 6.25% 2017-2029	/			9 980
TPCI.025	TPCI 5,95% 2017-2024 A	/			9 700
TPCI.026	TPCI 5,95% 2017-2024 B	/			10 000
TPCI.027	TPCI 6% 2017-2025	/			10 250
TPCI.028	TPCI 6% 2018 - 2026	/	10,000	4	10 000
TPBJ.07	TPBJ 5,70% 2023-2030	/	10,700	200 500	10 001
TPBJ.08	TPBJ 6,20% 2023-2038	/			10 000
TPCI.017	TPCI 3% 2014-2024	/			10 000
TPCI.019	TPCI 5.99% 2015-2025	/			10 000
TPCI.021	TPCI 6% 2016-2028	/			10 000
TPCI.022	TPCI 5.90% 2016 - 2026	/			9 700
TPBF.08	TPBF 6,50% 2019-2027	/	10,000	65	10 000
TPBF.09	TPBF 6,50% 2019 - 2027	/	9,900	55	9 995
TPBJ.03	TPBJ 6,50% 2020-2028	/			10 000
TPBJ.04	TPBJ 5,50 % 2022-2037	/			10 000
TPBJ.05	TPBJ 5,85 % 2022-2042	/	10,000	2 000	9 999
TPBJ.06	TPBJ 5,75% 2022-2037	/			10 600
TPBF.015	ETAT DU BURKINA 6,30 % 2022-2	/			9 900
TPBF.016	ETAT DU BURKINA 6% 2023-2028	/	9,400	240	10 000
TPBF.04	TPBF 6.50% 2017-2027	/	10,100	2	10 000
TPBF.05	TPBF 6,50% 2017-2024	/			10 000
TPBF.06	TPBF 6.50% 2018-2025	/	10,000	184	9 950
TPBF.07	TPBF 6,50% 2018- 2025	/			10 000
EOS.09	ETAT DU SENEGAL 6,00 % 2023-20	/			9 700
TPBF.010	TPBF 6,50% 2020 - 2028	/			7 575
TPBF.011	TPBF 6,50 % 2020-2028	/			8 334
TPBF.012	TPBF 6.50% 2021-2031	/			10 000
TPBF.013	TPBF 6,50 % 2021 - 2031	/	10,000	50	9 900
TPBF.014	TPBF 6,30% 2022-2034	/	9,900	102	10 100

EOS.O11	ETAT DU SENEGAL 6,35 % 2023-2033			/	10,000	30	9 660
EOS.O12	ETAT DU SENEGAL 6,15 % 2023-2028	70	10,000	/			10 000
EOS.O13	ETAT DU SENEGAL 6,30 % 2023-2030	70	10,000	/			10 000
EOS.O14	ETAT DU SENEGAL 6,50 % 2023-2033	70	10,000	/			10 000
EOS.O7	ETAT SENEGAL 6.30% 2015-2025			/			10 000
EOS.O8	ETAT DU SENEGAL 5,95% 2022-2034			/	9,900	30 000	10 000
EOM.O5	ETAT DU MALI 6,50% 2020-2028			/			10 000
EOM.O6	ETAT DU MALI 6,50% 2020-2027			/	8,560	20 032	8 000
EOM.O7	ETAT DU MALI 6.50% 2021-2031			/			9 875
EOM.O8	ETAT DU MALI 6,20 % 2022-2032			/			10 000
EOM.O9	ETAT DU MALI 6,30% 2022-2032			/			10 000
EOS.O10	ETAT DU SENEGAL 6,15 % 2023-2030			/			10 000
BIDC.O4	BIDC-EBID 6.10% 2017-2027			/			5 000
BIDC.O5	BIDC-EBID 6,40% 2019-2026			/			10 000
BIDC.O6	BIDC-EBID 6,50 % 2021-2028			/	9,000	30	9 000
BIDC.O7	BIDC-EBID 5,90% 2022-2029			/	10,000	401	10 000
CRRH.O10	CRRH-UEMOA 6,10% 2022-2037			/			10 000
CRRH.O2	CRRH-UEMOA 6.10% 2012-2024			/			9 800
CRRH.O4	CRRH-UEMOA 6% 2014-2024			/			10 000
CRRH.O5	CRRH-UEMOA 5.85% 2015-2025			/			10 000
CRRH.O6	CRRH-UEMOA 5.85% 2016-2026			/			10 230
CRRH.O7	CRRH-UEMOA 5.95% 2017-2029			/			5 000
CRRH.O8	CRRH-UEMOA 5.95% 2018-2030			/			6 250
CRRH.O9	CRRH-UEMOA 6.05% 2018-2033			/			7 000

**SUKUK ET TITRES ASSIMILES**

Symbole	Titre	Quantité résiduelle à l'achat	Cours Achat / Vente	Quantité résiduelle à la vente	Cours de Référence
SUKSN.S2	SUKUK SN 6% 2016-2026		/		10 750
SUKTG.S1	SUKUK TG 6.5% 2016-2026		/		10 000

**CALENDRIER DES ASSEMBLEES GENERALES**
**ANNEE : 2023**

Société	Nature	Date	Heure	Lieu
MOVIS CI	Ordinaire	28/11/2023	09:30:00	Siège social de MOVIS CI sis Vridi, Zone Industrielle, Rue des conteneurs
VIVO ENERGY CI	Ordinaire	21/11/2023	09:00:00	Espace Latrille Events II-Plateaux Boulevard Latrille
UNILEVER CI	Ordinaire	31/10/2023	10:00:00	La salle Tamarin de l'Hôtel Azalaï
BOLLORE TRANSPORT & LOGISTICS	Ordinaire	20/10/2023	09:00:00	Amphithéâtre de l'immeuble CRRAE-UMOA, sise au plateau, Avenue Delafosse prolongée, face à l'hôtel PULLMAN à Abidjan
SMB	Ordinaire	17/10/2023	15:00:00	Salle ABIDJAN de l'hôtel RADISSON BLU sis à Abidjan-Port-Bouët, Boulevard de l'Aéroport
CROWN SIEM CI	Ordinaire	29/09/2023	09:00:00	Maison de l'Entreprise, au Plateau, à l'Angle du Boulevard de la République et de l'Avenue Lamblin
SICOR	Ordinaire	26/07/2023	09:00:00	Hôtel Palm Club, Cocody
SITAB	Ordinaire	30/06/2023	10:30:00	Hôtel PULLMAN
AIR LIQUIDE CI	Mixte	27/06/2023	09:00:00	SALLE DE CONFÉRENCE DE LA CRRAE-UMOA
SUCRIVOIRE	Ordinaire	27/06/2023	09:30:00	VISIOCONFERENCE
CFAO MOTORS CI	Ordinaire	27/06/2023	09:00:00	Au siège social, sis à Abidjan, 117, Boulevard de Marseille
BICI CI	Ordinaire	27/06/2023	10:00:00	Auditorium de la Maison des Entreprises (siège de la CGECI) sise au Plateau
TRACTAFRIC CI	Ordinaire	26/06/2023	10:00:00	Hôtel AZALAI ABIDJAN sis Marcory, Bd VGE, en face de Cap Sud, à côté de la banque BGFI
FILTISAC CI	Ordinaire	22/06/2023	10:00:00	Espace Latrille Events II-Plateaux Boulevard Latrille Abidjan - Cocody
FILTISAC CI	Ordinaire	22/06/2023	10:00:00	Espace Latrille Events II-Plateaux Boulevard Latrille - Abidjan - Cocody
UNIWAX CI	Ordinaire	22/06/2023	09:00:00	Espace Latrille Events, sis à Abidjan, Cocody II-Plateaux (Carrefour Duncan)
SODECI	Ordinaire	21/06/2023	09:00:00	Siège social sis, 1, Avenue Christiani Treichville ABIDJAN
PALM CI	Ordinaire	21/06/2023	09:30:00	VISIOCONFERENCE
CIE CI	Ordinaire	20/06/2023	10:00:00	VISIOCONFERENCE
NEI-CEDA CI	Ordinaire	19/06/2023	14:30:00	Hôtel TIAMA , à Abidjan
SETAO CI	Ordinaire	16/06/2023	10:00:00	Hôtel TIAMA (salon EBENE) - Abidjan Plateau
SAFCA CI	Ordinaire	16/06/2023	10:00:00	Siège de la société sis à Abidjan, 1, Rue des Carrossiers, Zone 3C (face SOCOCE Treichville)
TOTAL	Ordinaire	15/06/2023	10:00:00	Radisson Blu Hotel Abidjan Airport sis au boulevard de l'Aéroport Abidjan, Port Bouët
TOTAL SENEGAL S.A.	Ordinaire	13/06/2023	10:00:00	Hôtel Radisson Blu Dakar
SERVAIR ABIDJAN CI	Ordinaire	13/06/2023	11:00:00	Salle JEWELS de la CGECI sise à la Maison de l'Entreprise au Plateau
SOGB	Ordinaire	13/06/2023	11:00:00	Immeuble CRRAE - UEMOA sis à Abidjan Plateau
SAPH CI	Ordinaire	12/06/2023	14:00:00	VISIOCONFERENCE
BERNABE CI	Ordinaire	08/06/2023	10:00:00	Salle de conférence GEWELS de la Maison du Patronat Ivoirien (CGECI) au Plateau
SOLIBRA	Mixte	31/05/2023	09:00:00	Espace CRISTAL 8, rue du Chevalier de Clieu Zone 4 C « Salle PLATINIUM » ABIDJAN
ORAGROUP	Ordinaire	31/05/2023	09:30:00	Hôtel 2 Février situé à Place de l'indépendance, BP 131 Lomé.
ECOBANK TG	Mixte	17/05/2023	10:30:00	Salle de Conférence du Centre Panafricain Ecobank, 2365, Boulevard du Mono, Lomé, Togo
SIB	Ordinaire	12/05/2023	10:00:00	CRRAE - UEMOA (Abidjan-Plateau - Angle Boulevard Botreau Roussel - Rue privée CRRAE-UMOA)
NESTLE CI	Ordinaire	12/05/2023	10:00:00	Espace CRISTAL 8, rue du Chevalier de Clieu Zone 4 C « Salle DIAMANT » ABIDJAN
ONATEL BF	Ordinaire	09/05/2023	10:30:00	ROYAL BEACH HÔTEL, OUAGADOUGOU-BURKINA FASO
ECOBANK CI	Ordinaire	26/04/2023	10:00:00	Hôtel Radisson Blu, sis à Abidjan Port-Bouët, route de l'Aéroport International Félix Houphouët Boigny
BOLLORE TRANSPORT & LOGISTICS	Extraordinaire	20/04/2023	10:00:00	Salle Kodjo EBOUCLE du palais de la culture sis à Treichville, Avenue Christiani à Abidjan
SONATEL	Ordinaire	18/04/2023	10:00:00	PAR VISIOCONFERENCE dans ses locaux situés au Technopole à Dakar
CORIS BANK INTERNATIONAL	Ordinaire	17/04/2023	09:00:00	Sopatel Hôtel Silmandé SA
BANK OF AFRICA BN	Ordinaire	14/04/2023	10:00:00	Hôtel GOLDEN TULIP à Cotonou
SGB CI	Ordinaire	13/04/2023	09:00:00	Espace Latrille Events, sis à Abidjan Commune de Cocody, aux Deux-plateaux Boulevard Latrille

ORANGE CI	Ordinaire	13/04/2023	10:00:00	Au siège de la société, sis à Abidjan, Cocody Riviera Golf, Boulevard de France, Immeuble Orange Village
ORAGROUP	Extraordinaire	31/03/2023	09:00:00	Hôtel 2 FEVRIER de Lomé
BANK OF AFRICA SN	Ordinaire	31/03/2023	09:30:00	Immeuble Elan II au 2ème étage, Almadies, zone 12, route de Ngor à Dakar
SICABLE	Ordinaire	30/03/2023	10:00:00	Hôtel TIAMA , à Abidjan
BANK OF AFRICA ML	Ordinaire	30/03/2023	09:30:00	Siège de la banque à l'immeuble BANK OF AFRICA, Avenue du Mali, Quartier ACI 2000
BANK OF AFRICA NG	Ordinaire	30/03/2023	10:00:00	Centre de formation de BOA-NIGER sis à BOA siège
BANK OF AFRICA BF	Ordinaire	30/03/2023	10:00:00	Salle LAICO HOTEL OUAGA 2000
BANK OF AFRICA CI	Ordinaire	29/03/2023	10:00:00	Salle FROMAGER de l'hôtel IVOTEL du Plateau 10ème étage

# L'actualité de la BRVM sur nos plateformes digitales

## Infos BRVM

Pour recevoir les informations boursières par SMS, souscrivez :



Côte d'Ivoire : \*430#  
Bénin : \*430\*15#



Côte d'Ivoire : #139#  
Burkina Faso : \*310#



Côte d'Ivoire : \*431#  
Niger : \*512\*9#  
Togo : \*310#

## Site web

[www.brvm.org](http://www.brvm.org)



## Application Mobile

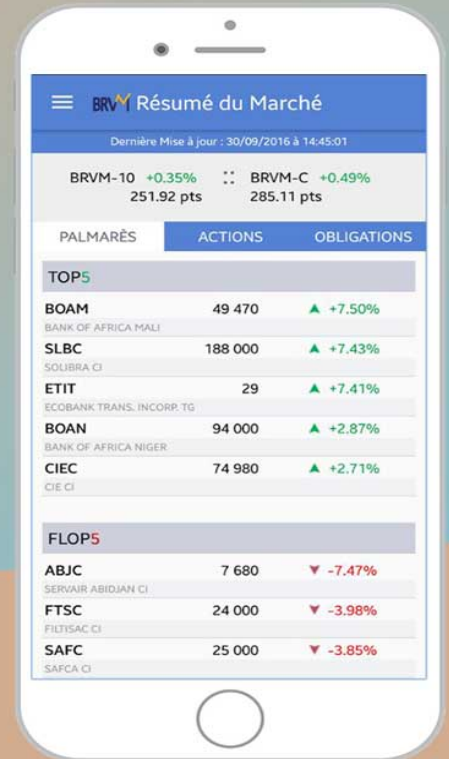

Nous suivre sur :





# NSIA Banque Côte d'Ivoire inaugure son nouveau siège social à Cocody

**Abidjan, le 07 décembre 2023, NSIA Banque CI révèle l'Immeuble Acacia, son nouveau siège social et confirme son ancrage dans le paysage bancaire en Côte d'Ivoire.**

Historiquement installée en son siège du Plateau, au 8-10 Avenue Joseph Anoma, communément appelé la Rue des Banques, NSIA Banque Côte d'Ivoire, la filiale bancaire ivoirienne du Groupe NSIA, vient de se doter d'un tout nouveau siège, situé dans la commune de Cocody.

Baptisé, "Immeuble Acacia" le nouveau siège de NSIA Banque Côte d'Ivoire est un Centre de Direction Administrative et Financière qui abrite la Direction Générale. Il est le cœur de la réflexion stratégique de l'établissement financier et n'a pas vocation à accueillir la clientèle.

L'immeuble tire son nom d'un arbre emblématique. L'acacia, par sa nature, s'épanouit dans des conditions souvent arides et difficiles. Il est capable de résister aux pressions extérieures, tout en conservant sa grâce et sa beauté. De même, NSIA Banque Côte d'Ivoire embrasse les défis du secteur financier avec une résilience naturelle, démontrant la capacité de l'institution bancaire, à prospérer dans des environnements exigeants.

**Monsieur Jean Kacou DIAGOU**, Président du Conseil d'Administration de NSIA Banque Côte d'Ivoire, s'est dit hautement satisfait de l'achèvement de ce bijou architectural qui confirme de belles perspectives de croissance de sa filiale bancaire en Côte d'Ivoire : "Je suis très heureux que ce nouveau siège soit maintenant achevé. Je tiens à féliciter et remercier chaleureusement le Directeur Général de NSIA Banque Côte d'Ivoire et ses équipes qui y ont travaillé nuit et jour. Cet édifice est l'expression de l'ancrage du Groupe NSIA dans le paysage bancaire en Côte d'Ivoire. J'invite l'ensemble des clients, des partenaires et des collaborateurs, à poursuivre avec assurance, l'aventure avec le Groupe NSIA qui offre au plus grand nombre, des produits et services financiers, contribuant ainsi au développement économique et social de ses pays d'implantation ».

**Monsieur Léonce YACE**, Directeur Général de NSIA Banque Côte d'Ivoire s'est exprimé en ces mots : "Notre nouveau siège est le reflet des ambitions de NSIA Banque : prendre de la hauteur pour devenir la Banque de référence pour Tous. Au cœur de cette vision, nous avons doté nos collaborateurs d'un outil moderne, conçu pour répondre aux exigences d'aujourd'hui et favoriser la collaboration et la synergie des équipes. Cet environnement offre un écosystème où la durabilité rencontre le bien-être, un lieu où l'innovation, la responsabilité environnementale, et le bien-être convergent pour créer une expérience de travail exceptionnelle, parce que le succès professionnel s'épanouit dans un environnement propice au bien-être."

La banque conserve l'établissement principal du Plateau (8-10 Avenue Joseph Anoma) qui abrite les équipes de l'Exploitation dont l'agence principale, "l'Agence Anoma", les directions du Recouvrement et du Juridique qui sont directement liés au cœur de l'activité.

## À propos de NSIA Banque CI

Filiale du Groupe panafricain NSIA, présent dans 12 pays et leader en Assurance et Banque, NSIA Banque CI fait partie du pôle bancaire dudit groupe fort de 3 banques (Côte d'Ivoire, Bénin, Guinée) et 2 succursales (Sénégal, Togo) en Afrique de l'Ouest. Cotée à la Bourse Régionale des Valeurs Mobilières (BRVM). NSIA Banque CI compte aujourd'hui, plus de 80 points de ventes en Côte d'Ivoire intégrant un réseau d'agences entièrement consacré à la prise en charge de la Clientèle Entreprises. Elle dispose également d'un parc de plus de 120 automates ainsi qu'un bureau de représentation à Paris (France) dédiée à la diaspora. Dès lors, elle se positionne comme le partenaire privilégié des Particuliers et des Entreprises.

Elle contribue fortement au développement de l'économie ivoirienne par le financement de plusieurs projets, ce qui lui a valu d'obtenir trois prix d'excellence décernés par l'État de Côte d'Ivoire, dont Celui du « Meilleur Établissement du secteur financier » dans la catégorie « Domaine de la gestion économique et financière » en 2018. NSIA Banque CI est, également, lauréate du prix 2023 de la meilleure Banque Teneur de Compte et Conservateur (BTCC) décerné par la Bourse Régionale des Valeurs Mobilières (BRVM). Résolument engagée, NSIA Banque CI a adhéré au Global Compact, une initiative mondiale des Nations Unies, visant à promouvoir les pratiques commerciales responsables en vue de l'atteinte des Objectifs de Développement Durables (ODD), rejoignant ainsi une communauté de 19 000 entreprises réparties dans 170 pays et engagées à l'échelle mondiale et prouvant ainsi son impact positif et son engagement sociétal et responsable envers ses collaborateurs, ses clients, ses prestataires et partenaires ainsi que sa communauté.

**Plus d'informations sur [www.nsiabanque.ci](http://www.nsiabanque.ci)**

## Contacts presse NSIA Banque CI

contactpresse@nsiabanque.com

C-22 Rue Goyavier, Avenue Jean Mermoz, Cocody – République de Côte d'Ivoire



**80 200 800**

[www.nsiabanque.ci](http://www.nsiabanque.ci) - [nsiabanque.ci@nsiabanque.com](mailto:nsiabanque.ci@nsiabanque.com)

Suivez-nous également sur   

30 octobre 2023

**CALENDRIER DE PAIEMENT DES DIVIDENDES**

ANNEE : 2023

Titres	Montant du dividende net par action en FCFA	Numéro de l'Avis	Date de publication de l'Avis au BOC	Ex-dividende	
				T-2	T
BOA COTE D'IVOIRE	540	053-2023 BRVMDG	11/04/2023	26/04/2023	28/04/2023
BOA BURKINA FASO	577	054-2023 BRVMDG	11/04/2023	03/05/2023	05/05/2023
SONATEL SENEGAL	1 500	059-2023 BRVMDG	19/04/2023	15/05/2023	17/05/2023
BOA NIGER	613,80	055-2023 BRVMDG	11/04/2023	23/05/2023	25/05/2023
BOA BENIN	627	064-2023 BRVMDG	20/04/2023	23/05/2023	25/05/2023
ECOBANK CI	549	081-2023 BRVMDG	12/05/2023	25/05/2023	30/05/2023
SOCIETE GENERALE CI	1 112,43	077-2023 BRVMDG	05/05/2023	26/05/2023	31/05/2023
BOA SENEGAL	187,5	056-2023 BRVMDG	11/04/2023	30/05/2023	01/06/2023
Ecobank Transnational Incorporated TG	0,6048	092-2023 BRVMDG	24/05/2023	06/06/2023	08/06/2023
ORANGE COTE D'IVOIRE	752,76	101-2023 BRVMDG	31/05/2023	13/06/2023	15/06/2023
ONATEL BF	287,8799	110-2023 BRVMDG	12/06/2023	22/06/2023	26/06/2023
CORIS BANK INTERNATIONAL BF	525	107-2023 BRVMDG	12/06/2023	04/07/2023	06/07/2023
NSIA BANQUE CI	363,6	123-2023 BRVMDG	22/06/2023	05/07/2023	07/07/2023
TOTAL SENEGAL	241,01	122-2023 BRVMDG	21/06/2023	11/07/2023	13/07/2023
SOGB CI	558	132-2023 BRVMDG	03/07/2023	13/07/2023	17/07/2023
PALM CI	1213,632	124-2023 BRVMDG	22/06/2023	17/07/2023	19/07/2023
BERNABE CI	150	139-2023 BRVMDG	10/07/2023	20/07/2023	24/07/2023
SITAB CI	551	145-2023 BRVMDG	13/07/2023	25/07/2023	27/07/2023
CIE CI	157,5	136-2023 BRVMDG	06/07/2023	27/07/2023	31/07/2023
BICI CI	401,40	146-2023 BRVMDG	14/07/2023	27/07/2023	31/07/2023
SICABLE CI	69	152-2023 BRVMDG	19/07/2023	31/07/2023	02/08/2023
NESTLE CI	728,1	148-2023 BRVMDG	17/07/2023	03/08/2023	08/08/2023
SIB CI	495	153-2023 BRVMDG	20/07/2023	09/08/2023	11/08/2023
SERVAIR ABIDJAN CI	92	149-2023 BRVMDG	17/07/2023	29/08/2023	31/08/2023
SMB CI	720	154-2023 BRVMDG	20/07/2023	29/08/2023	31/08/2023
TRACTAFRIC MOTORS CI	224,1	177-2023 BRVMDG	23/08/2023	11/09/2023	13/09/2023



30 octobre 2023

## CALENDRIER DE PAIEMENT DES DIVIDENDES

ANNEE : 2023

Titres	Montant du dividende net par action en FCFA	Numéro de l'Avis	Date de publication de l'Avis au BOC	Ex-dividende	Date de paiement du dividende
				T-2	T
CFAO MOTORS CI	27,45	176-2023 BRVMDG	23/08/2023	13/09/2023	15/09/2023
SODE CI	450	174-2023 BRVMDG	21/08/2023	13/09/2023	15/09/2023
NEI-CEDA CI	35,25	181-2023 BRVMDG	28/08/2023	20/09/2023	22/09/2023
TOTAL CI	175,5258	188-2023 BRVMDG	05/09/2023	19/09/2023	21/09/2023
SAPH CI	294,30	193-2023 BRVMDG	12/09/2023	26/09/2023	29/09/2023
AFRICA GLOBAL LOGISTICS CI (ex BOLLORE TRANSPORT & LOGISTICS CI)	92	228-2023 BRVMDG	30/10/2023	16/11/2023	20/11/2023

