

BRVM COMPOSITE	212,91
Variation Jour	-0,37 %
Variation annuelle	4,77 %

BRVM 30	107,27
Variation Jour	-0,42 %
Variation annuelle	7,27 %

BRVM PRESTIGE	98,74
Variation Jour	-1,34 %
Variation annuelle	-1,26 %

Evolution des indices

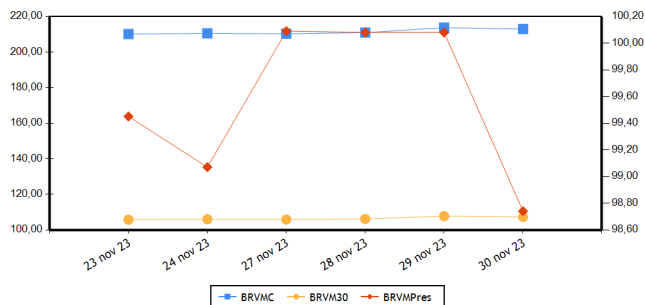

Volumes et valeurs transigés

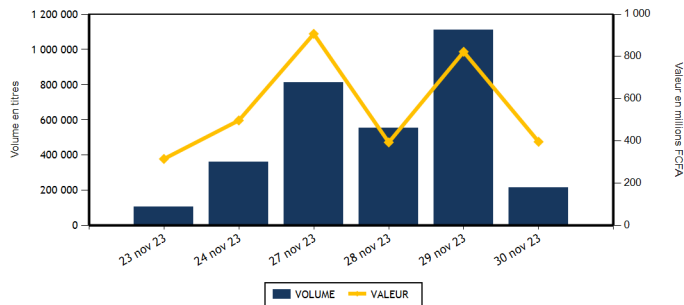

Actions	Niveau	Evol. Jour
Capitalisation boursière (FCFA)(Actions & Droits)	7 920 749 322 174	-0,37 %
Volume échangé (Actions & Droits)	210 380	-81,03 %
Valeur transigée (FCFA) (Actions & Droits)	348 163 003	-56,38 %
Nombre de titres transigés	42	-4,55 %
Nombre de titres en hausse	8	-27,27 %
Nombre de titres en baisse	20	0,00 %
Nombre de titres inchangés	14	7,69 %

Obligations	Niveau	Evol. Jour
Capitalisation boursière (FCFA)	10 310 343 597 948	0,22 %
Volume échangé	5 073	97,09 %
Valeur transigée (FCFA)	48 098 530	98,76 %
Nombre de titres transigés	10	100,00 %
Nombre de titres en hausse	8	700,00 %
Nombre de titres en baisse	0	
Nombre de titres inchangés	2	-50,00 %

PLUS FORTES HAUSSES

Titres	Cours	Evol. Jour	Evol. annuelle
ORAGROUP TOGO (ORGT)	2 600	6,56 %	-33,76 %
BICI CI (BICC)	6 930	3,43 %	1,17 %
SUCRIVOIRE (SCRC)	495	2,06 %	-46,49 %
BOLLORE (SDSC)	1 500	2,04 %	7,53 %
ECOBANK COTE D'IVOIRE (ECOC)	6 900	1,02 %	39,53 %

PLUS FORTES BAISES

Titres	Cours	Evol. Jour	Evol. annuelle
AIR LIQUIDE CI (SIVC)	820	-7,34 %	21,48 %
SICOR CI (SICC)	3 580	-7,01 %	-33,77 %
ECOBANK TRANS. INCORP. TG (ETIT)	17	-5,56 %	-10,53 %
BERNABE CI (BNBC)	1 050	-4,11 %	-47,50 %
UNIWAX CI (UNXC)	600	-3,23 %	-22,08 %

INDICES PAR COMPARTIMENT

Base = 100 au 02 janvier 2023	Nombre de sociétés	Valeur	Evol. Jour	Evol. annuelle	Volume	Valeur	PER moyen
BRVM-PRESTIGE	10	98,74	-1,34 %	-1,26 %	166 914	200 636 908	6,11
BRVM-PRINCIPAL	36	105,48	-0,05 %	5,48 %	43 466	147 526 095	14,20

INDICES SECTORIELS

Base = 100 au 14 juin 1999	Nombre de sociétés	Valeur	Evol. Jour	Evol. annuelle	Volume	Valeur	PER moyen
BRVM - INDUSTRIE	11	103,11	-0,73 %	-1,07 %	3 397	6 614 240	38,74
BRVM - SERVICES PUBLICS	5	533,05	-0,21 %	8,96 %	14 227	174 566 765	8,79
BRVM - FINANCES	15	84,49	-0,53 %	11,89 %	174 228	135 682 783	6,65
BRVM - TRANSPORT	2	366,76	1,99 %	7,33 %	5 259	7 714 080	8,13
BRVM - AGRICULTURE	5	147,18	0,02 %	-48,10 %	4 985	8 770 450	6,80
BRVM - DISTRIBUTION	7	333,46	-0,82 %	-7,00 %	8 108	14 655 315	11,56
BRVM - AUTRES SECTEURS	1	1 110,49	-2,17 %	-5,26 %	176	159 370	-

Indicateurs	BRVM COMPOSITE
PER moyen du marché	10,81
Taux de rendement moyen du marché	8,55
Taux de rentabilité moyen du marché	9,24
Nombre de sociétés cotées	46
Nombre de lignes obligataires	131
Volume moyen annuel par séance	492 629,00
Valeur moyenne annuelle par séance	1 180 429 283,95

Indicateurs	BRVM COMPOSITE
Ratio moyen de liquidité	3,74
Ratio moyen de satisfaction	60,58
Ratio moyen de tendance	1 620,66
Ratio moyen de couverture	6,17
Taux de rotation moyen du marché	0,02
Prime de risque du marché	3,35
Nombre de SGI participantes	31

Définitions

Volume moyen annuel par séance = Volume annuel échangé / nombre de séances
 Valeur moyenne annuelle par séance = Valeur annuelle échangée / nombre de séances
 Ratio moyen de liquidité = Moyenne des ratios de liquidité (Titres échangés / Volume des ordres de vente)
 Ratio moyen de satisfaction = Moyenne des ratios de satisfaction (Titres échangés / Volume des ordres d'achat)
 Ratio moyen de tendance = Moyenne des ratios de tendance (Volume des ordres d'achat / Volume des ordres de vente)
 Ratio moyen de couverture = Moyenne des ratios de couverture (Volume des ordres de vente / Volume des ordres d'achat)
 Taux moyen de rotation = moyenne des taux de rotation des actions cotées (volume transigé/capital flottante)
 PER moyen du marché = moyenne des PER des actions cotées ayant un PER positif
 Taux de rendement moyen = moyenne des taux de rendement des actions cotées ayant distribué un dividende
 Taux de rentabilité moyen = moyenne des taux de rentabilité des actions cotées
 Prime de risque du marché = (1 / le PER moyen du marché) - le taux de référence actuel des emprunts d'Etat

BOURSE REGIONALE DES VALEURS MOBILIERES
 Siège Social : Abidjan - Côte d'Ivoire, 18 av. Joseph Anoma
 Adresse : 01 BP 3802 Abidjan 01
 Tel : +225 20 31 55 50 / +225 20 32 66 85
 Fax : +225 20 32 66 84
 E-mail : brvm@brvm.org Site web : www.brvm.org



MARCHE DES ACTIONS

Sect. Act. (*)	Symbole	Titre	Cours Précédent	Cours du jour		Variation jour	Séance de cotation		Cours Référence	Variation de l'année précédente	Dernier dividende payé		Rdt. Net	PER
				Ouv.	Clôt.		Volume	Valeur			Montant net	Date		
COMPARTIMENT PRESTIGE			98,74	points	↓	-1,34 %								
AGR	PALC	PALM CI	6 800	6 800	6 800	0,00 %	692	4 525 330	6 800	-34,52 %	1 213,63	19-juil.-23	17,85 %	2,52
AGR	SPHC	SAPH CI	2 000	2 000	2 000	0,00 %	815	1 628 595	2 000	-59,96 %	294,30	29-sept.-23	14,72 %	3,06
DIS	TTLC	TOTAL CI	1 825	1 825	1 795	-1,64 %	2 180	3 934 315	1 795	-5,28 %	175,53	21-sept.-23	9,78 %	9,20
DIS	TTLS	TOTAL SN	2 450	2 450	2 450	0,00 %	3 270	7 997 900	2 450	-3,35 %	241,01	13-juil.-23	9,84 %	9,42
FIN	ETIT	ECOBANK TRANS. INCORP. TG	18	18	17	-5,56 %	145 805	2 517 758	17	-10,53 %	0,60	8-juin-23	3,56 %	1,34
FIN	SGBC	SOCIETE GENERALE COTE D'IVOIRE	16 680	16 675	16 490	-1,14 %	557	9 194 730	16 490	42,09 %	1 112,43	31-mai-23	6,75 %	6,88
IND	NTLC	NESTLE CI	7 890	7 785	7 785	-1,33 %	160	1 245 600	7 785	-5,58 %	728,10	8-août-23	9,35 %	10,33
IND	SMBC	SMB CI	9 700	9 770	9 770	0,72 %	160	1 563 200	9 770	43,68 %	720,00	31-août-23	7,37 %	8,08
SPU	ONTBF	ONATEL BF	2 200	2 200	2 200	0,00 %	3 897	8 571 970	2 200	-31,25 %	287,88	26-juin-23	13,09 %	6,69
SPU	SNTS	SONATEL SN	17 200	17 195	17 200	0,00 %	9 378	159 457 510	17 200	13,16 %	1 500,00	30-mai-23	8,72 %	6,17
TOTAL							166 914	200 636 908						

COMPARTIMENT PRINCIPAL			105,48	points	↓	-0,05 %								
AGR	SCRC	SUCRIVOIRE	485	485	495	2,06 %	3 078	1 504 680	495	-46,49 %	40,50	20-août-21	8,18 %	
AGR	SICC	SICOR CI	3 850	3 850	3 580	-7,01 %	65	240 845	3 580	-33,77 %	1 919,00	25-sept.-00		18,01
AGR	SOGC	SOGB CI	2 600	2 600	2 600	0,00 %	335	871 000	2 600	-54,14 %	558,00	17-juil.-23	21,46 %	3,59
AUT	STAC	SETAO CI	920	920	900	-2,17 %	176	159 370	900	-5,26 %	66,15	18-juil.-22	7,35 %	
DIS	ABJC	SERVAIR ABIDJAN CI	1 225	1 230	1 230	0,41 %	55	67 515	1 230	-5,02 %	92,00	31-août-23	7,48 %	10,58
DIS	BNBC	BERNABE CI	1 095	1 100	1 050	-4,11 %	1 486	1 564 120	1 050	-47,50 %	150,00	24-juil.-23	14,29 %	3,84
DIS	CFAC	CFAO MOTORS CI	900	860	895	-0,56 %	764	677 250	895	-3,76 %	27,45	15-sept.-23	3,07 %	29,34
DIS	PRSC	TRACTAFRIC MOTORS CI	1 750	1 795	1 750	0,00 %	130	233 375	1 750	-45,23 %	224,10	13-sept.-23	12,81 %	4,92
DIS	SHEC	VIVO ENERGY CI	820	810	810	-1,22 %	223	180 840	810	8,00 %	29,00	28-oct.-22	3,58 %	13,60
FIN	BICC	BICI CI	6 700	6 700	6 930	3,43 %	540	3 619 150	6 930	1,17 %	401,40	31-juil.-23	5,79 %	9,32
FIN	BOAB	BANK OF AFRICA BN	6 400	6 400	6 400	0,00 %	4 937	31 399 300	6 400	7,56 %	627,00	25-mai-23	9,80 %	6,78
FIN	BOABF	BANK OF AFRICA BF	6 500	6 500	6 500	0,00 %	1 082	7 028 550	6 500	25,00 %	577,00	5-mai-23	8,88 %	5,61
FIN	BOAC	BANK OF AFRICA CI	6 915	6 900	6 900	-0,22 %	370	2 555 825	6 900	86,49 %	540,00	28-avr.-23	7,83 %	6,88
FIN	BOAM	BANK OF AFRICA ML	1 475	1 475	1 430	-3,05 %	475	687 540	1 430	2,14 %	271,00	15-mai-19		10,64
FIN	BOAN	BANK OF AFRICA NG	5 380	5 380	5 350	-0,56 %	140	736 050	5 350	-7,52 %	613,80	25-mai-23	11,47 %	6,86
FIN	BOAS	BANK OF AFRICA SENEGAL	3 100	3 100	3 100	0,00 %	868	2 689 770	3 100	26,53 %	187,50	1-juin-23	6,05 %	4,78
FIN	CBIBF	CORIS BANK INTERNATIONAL	9 100	9 000	8 845	-2,80 %	94	830 000	8 845	5,42 %	525,00	6-juil.-23	5,94 %	5,01
FIN	ECOC	ECOBANK COTE D'IVOIRE	6 830	6 700	6 900	1,02 %	322	2 201 800	6 900	39,53 %	549,00	30-mai-22	7,96 %	8,52
FIN	NSBC	NSIA BANQUE COTE D'IVOIRE	5 780	5 780	5 800	0,35 %	7 635	44 256 915	5 800	-2,93 %	363,60	7-juil.-23	6,27 %	4,43
FIN	ORGT	ORAGROUP TOGO	2 440	2 425	2 600	6,56 %	554	1 370 570	2 600	-33,76 %	59,52	17-juil.-20	2,29 %	9,40
FIN	SAFC	SAFCA CI	1 225	1 145	1 190	-2,86 %	7 439	8 526 965	1 190	35,23 %	23,04	29-juil.-11		
FIN	SIBC	SOCIETE IVOIRIENNE DE BANQUE	5 340	5 345	5 340	0,00 %	3 410	18 067 860	5 340	16,47 %	495,00	11-août-23	9,27 %	6,66
IND	CABC	SICABLE CI	1 100	1 100	1 100	0,00 %	462	508 200	1 100	-5,98 %	69,00	2-août-23	6,27 %	6,06
IND	FTSC	FILTISAC CI	1 750	1 750	1 745	-0,29 %	1 031	1 802 335	1 745	9,06 %	235,00	30-juil.-21	13,47 %	160,35
IND	NEIC	NEI-CEDA CI	625	NC	NC	0,00 %			625	-21,88 %	35,25	22-sept.-23	5,64 %	6,58
IND	SEMC	CROWN SIEM CI	770	765	770	0,00 %	341	260 865	770	13,24 %	14,40	28-déc.-21	1,87 %	8,14
IND	SIVC	AIR LIQUIDE CI	885	820	820	-7,34 %	922	756 040	820	21,48 %	63,00	29-sept.-17		17,78
IND	SLBC	SOLIBRA CI	90 000	NC	NC	0,00 %			90 000	8,11 %	4 050,00	12-août-22	4,50 %	121,70

IND	STBC	SITAB CI	6 300	6 200	6 200	-1,59 %	50	310 000	6 200	-9,49 %	551,00	27-juil.-23	8,89 %	9,68
IND	UNLC	UNILEVER CI	5 000	NC	NC	0,00 %			5 000	-28,83 %	1 233,00	9-juil.-12		
IND	UNXC	UNIWAX CI	620	620	600	-3,23 %	271	168 000	600	-22,08 %	60,75	29-juil.-22	10,13 %	
SPU	CIEC	CIE CI	1 900	1 900	1 900	0,00 %	302	573 800	1 900	-4,52 %	157,50	31-juil.-23	8,29 %	10,84
SPU	ORAC	ORANGE COTE D'IVOIRE	11 500	11 450	11 450	-0,43 %	489	5 223 810	11 450	12,14 %	752,76	15-juin-23	6,57 %	11,24
SPU	SDCC	SODE CI	4 880	4 835	4 825	-1,13 %	161	739 675	4 825	-11,71 %	450,00	15-sept.-23	9,33 %	9,04
TRP	SDSC	BOLLORE	1 470	1 475	1 500	2,04 %	5 259	7 714 080	1 500	7,53 %	92,00	20-nov.-23	6,13 %	8,13
TRP	SVOC	MOVIS CI	2 395	SP	SP	0,00 %			2 395	0,00 %	270,00	5-juil.-99		
TOTAL							43 466	147 526 095						

TOTAL
TOTAL - Marché des actions

210 380 348 163 003

Secteurs d'activités (*) : AGR = Agriculture, AUT = Autres Secteurs, DIS = Distribution, FIN = Finances, IND = Industrie, TRP = Transport, SPU = Services Publics

MARCHE DES DROITS

Symbole	Titre	Cours Précédent	Cours du jour		Variation jour	Séance de cotation		Cours Référence	Variation depuis l'origine	Parité	Periode de négociation	
			Ouv.	Clôt.		Volume	Valeur				Début	fin

TOTAL
TOTAL - Marché des droits
Légende:

(d) Ex-dividende (V) Variation par rapport au cours de référence

Cours du jour: Ouv.: Ouverture Clôt.: Clôture Moy.: Moyen

Mentions : NC: Non Coté Ex-c: Ex-coupon Ex-d: Ex-droit SP: Suspendu Val-T: Valeur Théorique

PER = Cours / BNPA selon les données disponibles Rdt. Net: Rendement net (DNPA / Cours)

Comp.: 1 - Premier Compartiment 2 - Second Compartiment 3 - Compartiment de croissance

Ratio de liquidité = Titres échangés / Volume des ordres de vente

: Progression de l'indice sectoriel : Stabilité de l'indice sectoriel : Recul de l'indice sectoriel

MARCHE DES OBLIGATIONS

Symbole	Titre	Valeur nominale	Cours Précédent	Cours du jour	Cours Référence	Séance de cotation Volume	Valeur	Coupon couru	Période	Coupon d'intérêt Montant net	Eché.	Type Amort
OBLIGATIONS D'ETAT												
EOM.010	ETAT DU MALI 6,20 % 2022-2029	10 000	10 000	NC	10 000			604,71	A	620,00	9-déc.-23	ACD
EOM.011	ETAT DU MALI 6,40 % 2023-2030	10 000	10 000	NC	10 000			414,43	A	640,00	7-avr.-24	ACD
EOM.012	ETAT DU MALI 6,50 % 2023-2030	10 000	10 000	NC	10 000			221,99	A	650,00	28-juil.-24	ACD
EOM.02	Etat du Mali 6,50% 2017-2024	2 000	2 000	NC	2 000			79,56	A	130,00	20-avr.-24	AC
EOM.03	ETAT DU MALI 6,50 % 2018-2025	4 000	4 000	NC	4 000			39,57	A	260,00	7-oct.-24	AC
EOM.04	ETAT DU MALI 6,50% 2019-2027	8 000	8 000	NC	8 000			200,33	A	520,00	12-juil.-24	AC
EOM.05	ETAT DU MALI 6,50% 2020-2028	10 000	10 000	NC	10 000			440,44	A	650,00	27-mars-24	ACD
EOM.06	ETAT DU MALI 6,50% 2020-2027 (*)	10 000	10 000	NC	10 000			650,00	A	650,00	30-nov.-23	AC
EOM.07	ETAT DU MALI 6,50% 2021-2031	10 000	10 000	NC	10 000			404,92	A	650,00	16-avr.-24	AC
EOM.08	ETAT DU MALI 6,20 % 2022-2032	10 000	10 000	NC	10 000			142,30	A	620,00	7-sept.-24	ACD
EOM.09	ETAT DU MALI 6,30% 2022-2032	10 000	10 000	NC	10 000			614,47	A	630,00	9-déc.-23	ACD
EOS.010	ETAT DU SENEGAL 6,15 % 2023-2030	10 000	10 000	NC	10 000			104,75	S	307,50	29-mars-24	ACD
EOS.011	ETAT DU SENEGAL 6,35 % 2023-2033	10 000	10 000	10 000	10 000	100	1 000 000	108,16	S	317,50	29-mars-24	ACD
EOS.012	ETAT DU SENEGAL 6,15 % 2023-2028	10 000	10 000	NC	10 000			360,98	S	615,00	14-févr.-24	ACD
EOS.013	ETAT DU SENEGAL 6,30 % 2023-2030	10 000	10 000	NC	10 000			369,78	S	630,00	14-févr.-24	ACD
EOS.014	ETAT DU SENEGAL 6,50 % 2023-2033	10 000	10 000	NC	10 000			381,52	S	650,00	14-févr.-24	ACD
EOS.07	ETAT SENEGAL 6,30% 2015-2025	10 000	10 000	NC	10 000			8,63	S	314,14	25-mai-24	ACD
EOS.08	ETAT DU SENEGAL 5,95% 2022-2034	10 000	10 000	NC	10 000			547,73	A	595,00	29-déc.-23	ACD
EOS.09	ETAT DU SENEGAL 6,00 % 2023-20	10 000	9 500	NC	9 500			102,20	S	300,00	29-mars-24	ACD
TPBF.010	TPBF 6,50% 2020 - 2028	7 500	7 575	NC	7 575,01			47,28	S	243,75	20-sept.-24	ACD
TPBF.011	TPBF 6,50 % 2020-2028	8 334	8 334	NC	8 334			211,98	S	270,86	9-janv.-24	ACD
TPBF.012	TPBF 6,50% 2021-2031	10 000	10 000	NC	10 000			117,86	S	325,00	25-mars-24	ACD
TPBF.013	TPBF 6,50 % 2021 - 2031	10 000	10 000	NC	10 000			259,65	S	325,00	6-janv.-24	ACD
TPBF.014	TPBF 6,30% 2022-2034	10 000	10 100	NC	10 100			155,77	S	315,00	1-mars-24	ACD
TPBF.015	ETAT DU BURKINA 6,30 % 2022-2	10 000	9 900	NC	9 900			25,96	S	315,00	15-mai-24	ACD
TPBF.016	ETAT DU BURKINA 6% 2023-2028	10 000	10 000	NC	10 000			233,15	S	300,00	10-janv.-24	ACD
TPBF.04	TPBF 6,50% 2017-2027	10 000	10 000	NC	10 000			216,67	S	326,78	31-janv.-24	ACD
TPBF.05	TPBF 6,50% 2017-2024	10 000	10 000	NC	10 000			273,50	S	325,00	29-déc.-23	ACD
TPBF.06	TPBF 6,50% 2018-2025	10 000	10 500	NC	10 500			316,99	S	325,89	5-déc.-23	ACD
TPBF.07	TPBF 6,50% 2018 - 2025	10 000	9 900	NC	9 900			26,79	S	325,00	15-mai-24	AC
TPBF.08	TPBF 6,50% 2019-2027	10 000	10 000	NC	10 000			42,62	S	323,22	6-mai-24	ACD
TPBF.09	TPBF 6,50% 2019 - 2027	10 000	9 995	NC	9 995			94,13	S	325,00	8-avr.-24	ACD
TPBJ.03	TPBJ 6,50% 2020-2028	10 000	10 000	NC	10 000			172,27	A	650,00	25-août-24	AC
TPBJ.04	TPBJ 5,50 % 2022-2037	10 000	10 000	NC	10 000			411,75	A	550,00	1-mars-24	AC
TPBJ.05	TPBJ 5,85 % 2022-2042	10 000	9 999	NC	9 999			437,95	A	585,00	1-mars-24	ACD
TPBJ.06	TPBJ 5,75% 2022-2037	10 000	10 600	NC	10 600			196,38	A	575,00	28-juil.-24	ACD
TPBJ.07	TPBJ 5,70% 2023-2030	10 000	10 001	NC	10 001			408,03	A	570,00	13-mars-24	AC
TPBJ.08	TPBJ 6,20% 2023-2038	10 000	10 000	NC	10 000			443,83	A	620,00	13-mars-24	AC
TPCI.017	TPCI 3% 2014-2024	10 000	10 000	NC	10 000			134,43	S	150,00	19-déc.-23	ACD
TPCI.019	TPCI 5,99% 2015-2025	10 000	10 000	NC	10 000			327,32	A	599,00	14-mai-24	ACD
TPCI.021	TPCI 6% 2016-2028	10 000	10 000	NC	10 000			386,89	A	600,00	8-avr.-24	ACD
TPCI.022	TPCI 5,90% 2016 - 2026	10 000	9 700	NC	9 700			270,82	A	590,00	15-juin-24	ACD
TPCI.023	TPCI 5,90% 2016-2026	10 000	9 650	NC	9 650			20,96	A	590,00	17-nov.-24	ACD
TPCI.024	TPCI 6,25% 2017-2029	10 000	9 980	NC	9 980			104,17	S	312,50	31-mars-24	ACD
TPCI.025	TPCI 5,95% 2017-2024 A	10 000	9 700	NC	9 700			60,15	S	297,50	24-avr.-24	ACD
TPCI.026	TPCI 5,95% 2017-2024 B	10 000	10 000	NC	10 000			32,69	S	297,50	10-mai-24	ACD
TPCI.027	TPCI 6% 2017-2025	10 000	10 250	NC	10 250			252,46	S	300,00	29-déc.-23	ACD
TPCI.028	TPCI 6% 2018 - 2026	10 000	10 000	NC	10 000			196,72	A	600,00	2-août-24	ACD
TPCI.029	TPCI 6% 2018-2026	10 000	10 000	NC	10 000			137,70	A	600,00	19-avr.-24	ACD
TPCI.030	TPCI 5,95% 2018-2025	5 000	5 000	NC	5 000			138,56	S	149,16	13-déc.-23	ACD
TPCI.031	TPCI 5,75% 2019 - 2026	10 000	10 230	NC	10 230			256,08	A	575,00	20-juin-24	ACD
TPCI.032	TPCI 2,23% 2019-2026	10 000		NC				99,31	A	223,00	20-juin-24	ACD
TPCI.033	TPCI 5,75% 2019-2026	6 000	6 240	NC	6 240			240,37	A	345,00	20-mars-24	ACD
TPCI.034	TPCI 6% 2019-2029	7 500	7 500	NC	7 500			313,52	A	450,00	20-mars-24	ACD
TPCI.035	TPCI 5,75% 2019 - 2026	10 000	10 250	NC	10 250			223,09	A	575,00	11-juil.-24	ACD
TPCI.036	TPCI 5,75% 2019- 2026	10 000	10 000	NC	10 000			158,67	A	575,00	21-août-24	ACD
TPCI.037	TPCI 5,80% 2019-2026	8 000	8 000	NC	8 000			458,92	A	464,00	4-déc.-23	ACD
TPCI.038	TPCI 5,75% 2019-2026	8 000	8 000	NC	8 000			454,96	A	460,00	4-déc.-23	ACD
TPCI.039	TPCI 5,75% 2019 - 2026	6 000	6 420	NC	6 420			41,48	A	345,00	17-oct.-24	ACD

OBLIGATIONS PRIVEES

BHSN.O1	DIASPORA BONDS BHS 6,25% 2019-	10 000	9 800	NC	9 800			244,20	S	314,21	10-janv.-24	ACD
FBOAD.O1	FCTC BOAD DOLI-P 6,10% 2023-2030	9 100	9 100	NC	9 100			237,97	S	610,00	20-mars-24	AC
FNSBC.O1	FCTC NSIA BANQUE 7 % 2020-2025	3 333	3 333	3 499	3 500	409	1 429 998	47,12	T	57,17	16-déc.-23	ACD
FORBT.O1	FCTC ORABANK 7 % 2021-2026	7 222	7 222	7 727	7 727.78	300	2 318 333	85,75	T	123,86	28-déc.-23	ACD
FTIMC.O1	FCTC TEYLIOM IMMO 7 % 2021-2028	7 917	7 917	8 470	8 470.84	168	1 423 100	130,36	T	142,92	8-déc.-23	ACD
ORGT.O2	ORAGROUP SA 7,15% 2021-2028	10 000	10 000	10 600	10 600	791	8 384 600	68,37	S	357,50	26-avr.-24	ACD
PADS.O3	PAD 6,60% 2020-2027	8 000	8 280	NC	8 280			60,59	S	264,00	19-avr.-24	ACD
PTRC.O1	PETRO IVOIRE 6,80% 2022-2029	10 000	9 750	10 450	10 450	1 450	14 717 500	611,41	S	666,00	15-déc.-23	ACD
SNLC.O1	SENELEC 6,50% 2018-2025	3 000	3 000	NC	3 000			34,29	S	97,50	27-mars-24	AC
SNTS.O2	SONATEL 6,50% 2020-2027	8 000	8 000	NC	8 000			182,97	S	245,74	16-janv.-24	ACD
TOTAL						3 118	28 273 531					

SUKUK ET TITRES ASSIMILES

SUKSN.S2	SUKUK SN 6% 2016-2026	10 000	10 750	NC	10 750			211,67	S	306,67	26-janv.-24	ACD
SUKTG.S1	SUKUK TG 6.5% 2016-2026	10 000	10 000	NC	10 000			215,70	S	377,99	17-févr.-24	ACD
TOTAL						0	0					
TOTAL - Marché des obligations						5 073	48 098 530					

Légende :
 (#) (*) Ex-Coupon couru (#/#)Cours de référence amorti / Coupon couru Ex-c (#)Ex-marge de profits
 Cours du jour: Ouv.: Ouverture Clôt.: Clôture Moy.: Moyen
 Type Amort: Type d'Amortissement IF: In Fine AC: Amortissement Constant AD: Amortissement Dégressif ACD: Amortissement Constant Différé
 Période: Périodicité de paiement des coupons A: Annuelle S: Semestrielle T: Trimestrielle
 Eché.: Échéance de paiement des intérêts
 Mentions: NC: Non Coté Ex-c: Ex-coupon ou Ex-droit SP: Suspendu

INFORMATIONS
OPERATIONS EN COURS

Emetteur	Opération
TPCI	Première cotation -TPCI 5,90 % 2023-2028 et TPCI 6,00 % 2023-2030 - première cotation le 12 décembre 2023

AVIS

Entité	N°	Nature	Objet
--------	----	--------	-------

COMMUNIQUES

Emetteur	N°	Nature	Objet
PALM CI	20231130-3	Rapport d'activités du 1er semestre	Rapport d'activités et Attestation des CAC - 1er Semestre 2023 - PALM CI
PALM CI	20231130-2	Rapport d'activités du troisième trimestre	Rapport d'activités - 3ème trimestre 2023 - PALM CI
BANK OF AFRICA NG	20231130-1	Rapport d'activités du troisième trimestre	Rapport d'activités - 3ème trimestre 2023 - BOA NIGER
ECOBANK CI	20231130	Rapport d'activités du troisième trimestre	Rapport d'activités - 3ème trimestre 2023 - ECOBANK CI

QUANTITES RESIDUELLES
MARCHE DES ACTIONS

Symbole	Titre	Quantité résiduelle à l'achat	Cours Achat / Vente			Quantité résiduelle à la vente	Cours de Référence
ABJC	SERVAIR ABIDJAN CI	1	1,225	/	1,230	372	1 230
BICC	BICI CI	20	6,700	/	6,930	359	6 930
BNBC	BERNABE CI	132	1,040	/	1,050	8 696	1 050
BOAB	BANK OF AFRICA BN	1 000	6,350	/	6,400	62	6 400
BOABF	BANK OF AFRICA BF	105	6,455	/	6,500	121	6 500
BOAC	BANK OF AFRICA CI	75	6,850	/	6,900	84	6 900
BOAM	BANK OF AFRICA ML	31	1,430	/	1,440	1	1 430
BOAN	BANK OF AFRICA NG	14	5,150	/	5,350	1	5 350
BOAS	BANK OF AFRICA SENEGAL	10	3,055	/	3,100	612	3 100
CABC	SICABLE CI	15	1,055	/	1,100	538	1 100
CBIBF	CORIS BANK INTERNATIONAL	38	8,800	/	8,845	835	8 845
CFAC	CFAO MOTORS CI	48	860	/	895	499	895
CIEC	CIE CI	10	1,860	/	1,900	2 956	1 900
ECOC	ECOBANK COTE D'IVOIRE	106	6,850	/	6,900	778	6 900
ETIT	ECOBANK TRANS. INCORP. TG	18 784	17	/	18	1 463 750	17
FTSC	FILTISAC CI	80	1,700	/	1,745	752	1 745
NEIC	NEI-CEDA CI	7	580	/	625	3 850	625
NSBC	NSIA BANQUE COTE D'IVOIRE			/	5,800	2 702	5 800
NTLC	NESTLE CI	150	7,630	/	7,785	130	7 785
ONTBF	ONATEL BF	134	2,200	/	2,220	10	2 200
ORAC	ORANGE COTE D'IVOIRE	1 296	10,655	/	11,450	10 108	11 450
ORGT	ORAGROUP TOGO	343	2,455	/			2 600
PALC	PALM CI	48	6,400	/	6,800	198	6 800
PRSC	TRACTAFRIC MOTORS CI	139	1,750	/	1,800	1 588	1 750
SAFC	SAFCA CI			/	1,190	5 997	1 190
SCRC	SUCRIVOIRE	100	490	/	495	3 735	495
SDCC	SODE CI	214	4,600	/	4,825	244	4 825
SDSC	BOLLORE	370	1,425	/	1,500	7 804	1 500
SEMC	CROWN SIEM CI	30	750	/	770	371	770
SGBC	SOCIETE GENERALE COTE D'IVOIRE	10	16,490	/	16,500	942	16 490
SHEC	VIVO ENERGY CI	197	810	/	820	32	810
SIBC	SOCIETE IVOIRIENNE DE BANQUE	10	5,300	/	5,340	162	5 340
SICC	SICOR CI			/	3,790	48	3 580
SIVC	AIR LIQUIDE CI			/	820	34 065	820
SLBC	SOLIBRA CI	2	85,000	/	89,000	1	90 000
SMBC	SMB CI	139	9,700	/	9,770	774	9 770
SNTS	SONATEL SN	23	16,980	/	17,200	3 498	17 200
SOGC	SOGB CI	620	2,580	/	2,600	3 706	2 600
SPHC	SAPH CI	917	1,990	/	2,000	15 140	2 000
STAC	SETAO CI	100	870	/	900	962	900
STBC	SITAB CI			/	6,200	950	6 200
SVOC	MOVIS CI			/			2 395
TTLC	TOTAL CI	30	1,780	/	1,795	918	1 795
TTLS	TOTAL SN	835	2,450	/	2,590	123	2 450
UNLC	UNILEVER CI			/	5,000	135	5 000
UNXC	UNIWAX CI	179	600	/	620	387	600

QUANTITES RESIDUELLES

MARCHE DES DROITS

Symbole	Titre	Quantité résiduelle à l'achat	Cours Achat / Vente	Quantité résiduelle à la vente	Cours de Référence
---------	-------	-------------------------------	---------------------	--------------------------------	--------------------

QUANTITES RESIDUELLES
MARCHE DES OBLIGATIONS

Symbole	Titre	Quantité résiduelle à l'achat	Cours Achat / Vente	Quantité résiduelle à la vente	Cours de Référence
BHSN.01	DIASPORA BONDS BHS 6,25% 2019-		/		9 800
FBOAD.01	FCTC BOAD DOLI-P 6,10% 2023-2030		/		9 100
FNSBC.01	FCTC NSIA BANQUE 7 % 2020-2025	1	3,333.33 / 3,499.99	71	3 500
FORBT.01	FCTC ORABANK 7 % 2021-2026	595	7,222.22 /		7 728
FTIMC.01	FCTC TEYLIM IMMO 7 % 2021-2028		/ 8,470.83	21 995	8 471
ORGT.02	ORAGROUP SA 7,15% 2021-2028		/		10 600
PADS.03	PAD 6,60% 2020-2027	1 012	8,000 /		8 280
PTRC.01	PETRO IVOIRE 6,80% 2022-2029		/		10 450
SNLC.01	SENELEC 6,50% 2018-2025	200	2,970 / 3,000	2 638	3 000
SNTS.02	SONATEL 6,50% 2020-2027		/		8 000
EOM.010	ETAT DU MALI 6,20 % 2022-2029		/ 10,000	100	10 000
EOM.011	ETAT DU MALI 6,40 % 2023-2030		/		10 000
EOM.012	ETAT DU MALI 6,50 % 2023-2030		/		10 000
EOM.02	Etat du Mali 6.50% 2017-2024		/		2 000
EOM.03	ETAT DU MALI 6,50 % 2018-2025		/		4 000
EOM.04	ETAT DU MALI 6,50% 2019-2027		/		8 000
TPNE.03	TRESOR PUBLIC DU NIGER 6,5% 2020-2027		/ 8,000	230	8 000
TPNE.04	TRESOR PUBLIC DU NIGER 6,30% 2		/ 9,900	31 500	10 000
TPNE.05	TPNE 6,15 % 2022-2034		/ 9,400	1 000	10 000
TPNE.06	TRESOR PUBLIC DU NIGER 6,15% 2022 - 2034		/		10 000
TPTG.02	TPTG 6% 2022-2037		/		10 000
TPCI.077	TPCI (TAUX DE BASE + SPREAD) % 2022-2029		/		10 000
TPCI.078	TPCI 5,65% 2022-2029	300	10,000 /		9 700
TPCI.079	TPCI 5,75% 2023-2030		/		9 992
TPCI.080	TPCI 6% 2023-2030		/ 10,000	9 985	10 000
TPNE.01	TRESOR PUBLIC DU NIGER 6,50% 2019-2026		/		10 000
TPNE.02	TRESOR PUBLIC DU NIGER 6,50% 2019 - 2026		/		10 000
TPCI.071	TPCI 5,65% 2022-2032		/ 9,900	20 000	10 150
TPCI.072	TPCI 5,65% 2022-2029		/		9 500
TPCI.073	TPCI 5,75% 2022-2032		/		10 000
TPCI.074	TPCI 5,85% 2022-2042		/ 10,700	60 000	10 000
TPCI.075	TPCI 5,65% 2022-2029		/ 10,700	30 750	10 700
TPCI.076	TPCI 5,75% 2022-2032		/ 10,700	144 866	10 000
TPCI.065	TPCI 5,90 % 2021-2031		/		10 700
TPCI.066	TPCI 5,90% 2021-2031		/		9 950
TPCI.067	TPCI 5,90 % 2021-2036		/ 10,175	12	10 200
TPCI.068	TPCI 5,90 % 2022-2037		/ 10,000	9 700	10 000
TPCI.069	TPCI 5,75 % 2022-2037		/		10 000
TPCI.070	TPCI 5,75 % 2022-2037		/ 10,100	10 004	10 100
TPCI.059	TPCI 5,90% 2021-2031		/		10 350
TPCI.060	TPCI 5,80% 2021-2028		/		10 000
TPCI.061	TPCI 5,90% 2021-2031		/		10 050
TPCI.062	TPCI 5,80 % 2021 -2028		/		10 000
TPCI.063	TPCI 5,90% 2021 -2031		/		10 000
TPCI.064	TPCI 5,80 % 2021 - 2028		/		10 180
TPCI.053	TPCI 5,80% 2020-2027		/		8 480
TPCI.054	TPCI 5,90% 2020-2030		/		8 750
TPCI.055	TPCI 5,80% 2020 -2027		/		10 500
TPCI.056	TPCI 5,90% 2020- 2030		/		10 800
TPCI.057	TPCI 5,80% 2020-2027		/		7 680

TPCI.058	TPCI 5,80% 2021-2028	/	10,000	2	10 000
TPCI.047	TPCI 5,80% 2020 - 2027	/			8 200
TPCI.048	TPCI 5,80% 2020- 2027	/			7 920
TPCI.049	TPCI 5,90% 2020- 2030	/			8 824
TPCI.050	TPCI 5,90% 2020-2030	/			8 750
TPCI.051	TPCI 5,80 % 2020-2027	/			8 000
TPCI.052	TPCI 5,90 % 2020 -2030	/			9 013
TPCI.041	TPCI 5,80% 2020-2027	/			10 000
TPCI.042	TPCI 5,90% 2020-2030	/	10,050	7	10 000
TPCI.043	TPCI 5,90% 2020 - 2030	/			10 000
TPCI.044	TPCI 5,80% 2020 - 2027	/			9 620
TPCI.045	TPCI 5,80% 2020 -2027	/			8 000
TPCI.046	TPCI 5,90% 2020 - 2030	/			8 925
TPCI.035	TPCI 5,75% 2019 -2026	/			10 250
TPCI.036	TPCI 5,75% 2019- 2026	/			10 000
TPCI.037	TPCI 5,80% 2019-2026	/			8 000
TPCI.038	TPCI 5,75% 2019-2026	/			8 000
TPCI.039	TPCI 5,75% 2019 - 2026	/			6 420
TPCI.040	TPCI 5,75% 2019-2026	/			7 840
TPCI.029	TPCI 6% 2018-2026	/			10 000
TPCI.030	TPCI 5,95% 2018-2025	/			5 000
TPCI.031	TPCI 5,75% 2019 - 2026	/			10 230
TPCI.032	TPCI 2,23% 2019-2026	/			10 000
TPCI.033	TPCI 5.75% 2019-2026	/			6 240
TPCI.034	TPCI 6% 2019-2029	/			7 500
TPCI.023	TPCI 5.90% 2016-2026	/			9 650
TPCI.024	TPCI 6.25% 2017-2029	/			9 980
TPCI.025	TPCI 5,95% 2017-2024 A	/			9 700
TPCI.026	TPCI 5,95% 2017-2024 B	/			10 000
TPCI.027	TPCI 6% 2017-2025	/			10 250
TPCI.028	TPCI 6% 2018 - 2026	/	10,000	4	10 000
TPBJ.07	TPBJ 5,70% 2023-2030	/	10,700	200 500	10 001
TPBJ.08	TPBJ 6,20% 2023-2038	/			10 000
TPCI.017	TPCI 3% 2014-2024	/			10 000
TPCI.019	TPCI 5.99% 2015-2025	/			10 000
TPCI.021	TPCI 6% 2016-2028	/			10 000
TPCI.022	TPCI 5.90% 2016 - 2026	/			9 700
TPBF.08	TPBF 6,50% 2019-2027	/			10 000
TPBF.09	TPBF 6,50% 2019 - 2027	/	9,900	55	9 995
TPBJ.03	TPBJ 6,50% 2020-2028	/			10 000
TPBJ.04	TPBJ 5,50 % 2022-2037	/			10 000
TPBJ.05	TPBJ 5,85 % 2022-2042	/	10,000	2 000	9 999
TPBJ.06	TPBJ 5,75% 2022-2037	/			10 600
TPBF.015	ETAT DU BURKINA 6,30 % 2022-2	/			9 900
TPBF.016	ETAT DU BURKINA 6% 2023-2028	/	9,800	240	10 000
TPBF.04	TPBF 6.50% 2017-2027	/	10,100	2	10 000
TPBF.05	TPBF 6,50% 2017-2024	/			10 000
TPBF.06	TPBF 6.50% 2018-2025	/	10,000	200	10 500
TPBF.07	TPBF 6,50% 2018- 2025	/			9 900
EOS.09	ETAT DU SENEGAL 6,00 % 2023-20	400	10,000	/	9 500
TPBF.010	TPBF 6,50% 2020 - 2028	/			7 575
TPBF.011	TPBF 6,50 % 2020-2028	/			8 334
TPBF.012	TPBF 6.50% 2021-2031	/			10 000
TPBF.013	TPBF 6,50 % 2021 - 2031	/	10,100	6	10 000
TPBF.014	TPBF 6,30% 2022-2034	/	9,900	102	10 100

EOS.O11	ETAT DU SENEGAL 6,35 % 2023-2033			/	10,000	6 320	10 000
EOS.O12	ETAT DU SENEGAL 6,15 % 2023-2028	70	10,000	/			10 000
EOS.O13	ETAT DU SENEGAL 6,30 % 2023-2030	70	10,000	/			10 000
EOS.O14	ETAT DU SENEGAL 6,50 % 2023-2033	70	10,000	/			10 000
EOS.O7	ETAT SENEGAL 6.30% 2015-2025			/			10 000
EOS.O8	ETAT DU SENEGAL 5,95% 2022-2034			/	9,900	30 000	10 000
EOM.O5	ETAT DU MALI 6,50% 2020-2028			/			10 000
EOM.O6	ETAT DU MALI 6,50% 2020-2027			/	8,000	45	10 000
EOM.O7	ETAT DU MALI 6.50% 2021-2031			/	10,700	15 000	10 000
EOM.O8	ETAT DU MALI 6,20 % 2022-2032			/			10 000
EOM.O9	ETAT DU MALI 6,30% 2022-2032			/			10 000
EOS.O10	ETAT DU SENEGAL 6,15 % 2023-2030			/			10 000
BIDC.O4	BIDC-EBID 6.10% 2017-2027			/			5 000
BIDC.O5	BIDC-EBID 6,40% 2019-2026	38	9,990	/			10 000
BIDC.O6	BIDC-EBID 6,50 % 2021-2028			/	9,000	3 595	9 000
BIDC.O7	BIDC-EBID 5,90% 2022-2029			/	10,000	401	10 000
CRRH.O10	CRRH-UEMOA 6,10% 2022-2037			/	10,000	174	10 000
CRRH.O2	CRRH-UEMOA 6.10% 2012-2024			/			9 800
CRRH.O4	CRRH-UEMOA 6% 2014-2024			/			10 000
CRRH.O5	CRRH-UEMOA 5.85% 2015-2025			/			10 000
CRRH.O6	CRRH-UEMOA 5.85% 2016-2026			/			10 230
CRRH.O7	CRRH-UEMOA 5.95% 2017-2029			/			5 000
CRRH.O8	CRRH-UEMOA 5.95% 2018-2030			/			6 250
CRRH.O9	CRRH-UEMOA 6.05% 2018-2033			/			7 000

SUKUK ET TITRES ASSIMILES

Symbole	Titre	Quantité résiduelle à l'achat	Cours Achat / Vente	Quantité résiduelle à la vente	Cours de Référence
SUKSN.S2	SUKUK SN 6% 2016-2026		/		10 750
SUKTG.S1	SUKUK TG 6.5% 2016-2026		/		10 000

CALENDRIER DES ASSEMBLEES GENERALES
ANNEE : 2023

Société	Nature	Date	Heure	Lieu
MOVIS CI	Ordinaire	28/11/2023	09:30:00	Siège social de MOVIS CI sis Vridi, Zone Industrielle, Rue des conteneurs
VIVO ENERGY CI	Ordinaire	21/11/2023	09:00:00	Espace Latrille Events II-Plateaux Boulevard Latrille
UNILEVER CI	Ordinaire	31/10/2023	10:00:00	La salle Tamarin de l'Hôtel Azalaï
BOLLORE TRANSPORT & LOGISTICS	Ordinaire	20/10/2023	09:00:00	Amphithéâtre de l'immeuble CRRAE-UMOA, sise au plateau, Avenue Delafosse prolongée, face à l'hôtel PULLMAN à Abidjan
SMB	Ordinaire	17/10/2023	15:00:00	Salle ABIDJAN de l'hôtel RADISSON BLU sis à Abidjan-Port-Bouët, Boulevard de l'Aéroport
CROWN SIEM CI	Ordinaire	29/09/2023	09:00:00	Maison de l'Entreprise, au Plateau, à l'Angle du Boulevard de la République et de l'Avenue Lamblin
SICOR	Ordinaire	26/07/2023	09:00:00	Hôtel Palm Club, Cocody
SITAB	Ordinaire	30/06/2023	10:30:00	Hôtel PULLMAN
AIR LIQUIDE CI	Mixte	27/06/2023	09:00:00	SALLE DE CONFÉRENCE DE LA CRRAE-UMOA
SUCRIVOIRE	Ordinaire	27/06/2023	09:30:00	VISIOCONFERENCE
CFAO MOTORS CI	Ordinaire	27/06/2023	09:00:00	Au siège social, sis à Abidjan, 117, Boulevard de Marseille
BICI CI	Ordinaire	27/06/2023	10:00:00	Auditorium de la Maison des Entreprises (siège de la CGECI) sise au Plateau
TRACTAFRIC CI	Ordinaire	26/06/2023	10:00:00	Hôtel AZALAI ABIDJAN sis Marcory, Bd VGE, en face de Cap Sud, à côté de la banque BGFI
FILTISAC CI	Ordinaire	22/06/2023	10:00:00	Espace Latrille Events II-Plateaux Boulevard Latrille Abidjan - Cocody
FILTISAC CI	Ordinaire	22/06/2023	10:00:00	Espace Latrille Events II-Plateaux Boulevard Latrille - Abidjan - Cocody
UNIWAX CI	Ordinaire	22/06/2023	09:00:00	Espace Latrille Events, sis à Abidjan, Cocody II-Plateaux (Carrefour Duncan)
SODECI	Ordinaire	21/06/2023	09:00:00	Siège social sis, 1, Avenue Christiani Treichville ABIDJAN
PALM CI	Ordinaire	21/06/2023	09:30:00	VISIOCONFERENCE
CIE CI	Ordinaire	20/06/2023	10:00:00	VISIOCONFERENCE
NEI-CEDA CI	Ordinaire	19/06/2023	14:30:00	Hôtel TIAMA , à Abidjan
SETAO CI	Ordinaire	16/06/2023	10:00:00	Hôtel TIAMA (salon EBENE) - Abidjan Plateau
SAFCA CI	Ordinaire	16/06/2023	10:00:00	Siège de la société sis à Abidjan, 1, Rue des Carrossiers, Zone 3C (face SOCOCE Treichville)
TOTAL	Ordinaire	15/06/2023	10:00:00	Radisson Blu Hotel Abidjan Airport sis au boulevard de l'Aéroport Abidjan, Port Bouët
TOTAL SENEGAL S.A.	Ordinaire	13/06/2023	10:00:00	Hôtel Radisson Blu Dakar
SERVAIR ABIDJAN CI	Ordinaire	13/06/2023	11:00:00	Salle JEWELS de la CGECI sise à la Maison de l'Entreprise au Plateau
SOGB	Ordinaire	13/06/2023	11:00:00	Immeuble CRRAE - UEMOA sis à Abidjan Plateau
SAPH CI	Ordinaire	12/06/2023	14:00:00	VISIOCONFERENCE
BERNABE CI	Ordinaire	08/06/2023	10:00:00	Salle de conférence GEWELS de la Maison du Patronat Ivoirien (CGECI) au Plateau
SOLIBRA	Mixte	31/05/2023	09:00:00	Espace CRISTAL 8, rue du Chevalier de Clieu Zone 4 C « Salle PLATINIUM » ABIDJAN
ORAGROUP	Ordinaire	31/05/2023	09:30:00	Hôtel 2 Février situé à Place de l'indépendance, BP 131 Lomé.
ECOBANK TG	Mixte	17/05/2023	10:30:00	Salle de Conférence du Centre Panafricain Ecobank, 2365, Boulevard du Mono, Lomé, Togo
SIB	Ordinaire	12/05/2023	10:00:00	CRRAE - UEMOA (Abidjan-Plateau - Angle Boulevard Botreau Roussel - Rue privée CRRAE-UMOA)
NESTLE CI	Ordinaire	12/05/2023	10:00:00	Espace CRISTAL 8, rue du Chevalier de Clieu Zone 4 C « Salle DIAMANT » ABIDJAN
ONATEL BF	Ordinaire	09/05/2023	10:30:00	ROYAL BEACH HÔTEL, OUAGADOUGOU-BURKINA FASO
ECOBANK CI	Ordinaire	26/04/2023	10:00:00	Hôtel Radisson Blu, sis à Abidjan Port-Bouët, route de l'Aéroport International Félix Houphouët Boigny
BOLLORE TRANSPORT & LOGISTICS	Extraordinaire	20/04/2023	10:00:00	Salle Kodjo EBOUCLE du palais de la culture sis à Treichville, Avenue Christiani à Abidjan
SONATEL	Ordinaire	18/04/2023	10:00:00	PAR VISIOCONFERENCE dans ses locaux situés au Technopole à Dakar
CORIS BANK INTERNATIONAL	Ordinaire	17/04/2023	09:00:00	Sopatel Hôtel Silmandé SA
BANK OF AFRICA BN	Ordinaire	14/04/2023	10:00:00	Hôtel GOLDEN TULIP à Cotonou
SGB CI	Ordinaire	13/04/2023	09:00:00	Espace Latrille Events, sis à Abidjan Commune de Cocody, aux Deux-plateaux Boulevard Latrille

ORANGE CI	Ordinaire	13/04/2023	10:00:00	Au siège de la société, sis à Abidjan, Cocody Riviera Golf, Boulevard de France, Immeuble Orange Village
ORAGROUP	Extraordinaire	31/03/2023	09:00:00	Hôtel 2 FEVRIER de Lomé
BANK OF AFRICA SN	Ordinaire	31/03/2023	09:30:00	Immeuble Elan II au 2ème étage, Almadies, zone 12, route de Ngor à Dakar
SICABLE	Ordinaire	30/03/2023	10:00:00	Hôtel TIAMA , à Abidjan
BANK OF AFRICA ML	Ordinaire	30/03/2023	09:30:00	Siège de la banque à l'immeuble BANK OF AFRICA, Avenue du Mali, Quartier ACI 2000
BANK OF AFRICA NG	Ordinaire	30/03/2023	10:00:00	Centre de formation de BOA-NIGER sis à BOA siège
BANK OF AFRICA BF	Ordinaire	30/03/2023	10:00:00	Salle LAICO HOTEL OUAGA 2000
BANK OF AFRICA CI	Ordinaire	29/03/2023	10:00:00	Salle FROMAGER de l'hôtel IVOTEL du Plateau 10ème étage

L'actualité de la BRVM sur nos plateformes digitales

Infos BRVM

Pour recevoir les informations boursières par SMS, souscrivez :



Côte d'Ivoire : *430#
Bénin : *430*15#



Côte d'Ivoire : #139#
Burkina Faso : *310#



Côte d'Ivoire : *431#
Niger : *512*9#
Togo : *310#

Site web

www.brvm.org



Application Mobile

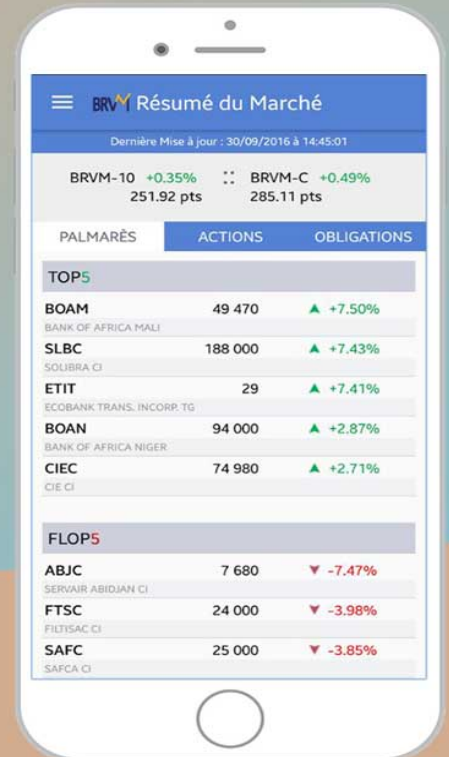

Disponible sur
 Google play
 Disponible sur
App Store

Nous suivre sur :



mazars

Immeuble Longchamp
2 boulevard Roume
Plateau
01 BP 3989
Abidjan 01
Côte d'Ivoire
Tél. : +225 27 20 31 77 00
Fax : +225 27 20 21 02 78
www.mazars.ci



5, Avenue Marchand
Abidjan, Plateau
01 BP 2715
Abidjan 01
Côte d'Ivoire
Tél. : +225 27 20 21 11 15
www.ey.com

PALMCI, S.A.

Attestation des Commissaires aux Comptes sur le tableau d'activités et de résultat et le rapport d'activité semestriel

(Article 849 de l'acte uniforme de l'OHADA relatif au droit des sociétés commerciales
et du GIE)

Arrêté semestriel au 30 juin 2023

PALMCI SA
Société Anonyme

BOULEVARD DE VRIDI
18 BP 3321
Abidjan 18
Côte d'Ivoire

Attestation des Commissaires aux Comptes sur le tableau d'activités et de résultat et le rapport d'activité semestriel

(Article 849 de l'Acte Uniforme de l'OHADA relatif au droit des Sociétés Commerciales et du GIE)

Arrêté semestriel au 30 juin 2023

Attes. Co CAC 674-10-2023/ZK/GAJ

Aux actionnaires de PALMCI, S.A.,

En notre qualité de Commissaires aux Comptes de votre société et en application des dispositions prévues à l'article 849 de l'Acte Uniforme de l'OHADA relatif au droit des Sociétés Commerciales et du Groupement d'Intérêt Économique (GIE), nous avons effectué l'examen limité du tableau d'activités et de résultat et du rapport d'activité semestriel de la société PALMCI, S.A., couvrant la période du 1^{er} janvier au 30 juin 2023, tels qu'ils sont joints à la présente attestation.

La direction est responsable de l'établissement et de la présentation du tableau d'activités et de résultat et du rapport d'activité semestriel conformément aux dispositions des articles 850 et 851 de l'Acte Uniforme de l'OHADA relatif au droit des Sociétés Commerciales et du GIE et de la Circulaire n° 004-2010 relative aux formats de présentation des informations diffusées par les émetteurs et les investisseurs sur le marché financier régional de l'UMOA du 20 avril 2010 émise par l'Autorité des Marchés Financiers de l'Union Monétaire Ouest Africaine (AMF-UMOA).

Notre responsabilité est d'exprimer une conclusion sur ce tableau d'activités et de résultat et le rapport d'activité semestriel sur la base de notre examen limité.

Étendue de l'examen limité

Nous avons effectué notre examen limité selon la Norme ISRE 2410 "Examen limité d'informations financières intermédiaires effectué par l'auditeur indépendant de l'entité". Un examen limité du tableau d'activités et de résultat et du rapport semestriel consiste en des demandes d'informations, principalement auprès des personnes responsables des questions financières et comptables et dans la mise en œuvre de procédures analytiques et d'autres procédures d'examen limité.

L'étendue d'un examen limité est très inférieure à celle d'un audit effectué selon les Normes ISA et conformément aux dispositions du Règlement N° 01/2017/CM/OHADA portant harmonisation des pratiques des professionnels de la comptabilité et de l'audit. En conséquence, l'assurance que les comptes, pris dans leur ensemble, ne comportent pas d'anomalies significatives, obtenues dans le cadre d'un examen limité est une assurance modérée, moins élevée que celle obtenue dans le cadre d'un audit. Nous n'exprimons donc pas d'opinion d'audit.

Conclusion

Sur la base de notre examen limité, nous n'avons pas relevé de faits qui nous laissent à penser que le tableau d'activités et de résultat et le rapport semestriel ci-joints n'ont pas été établis, dans tous leurs aspects significatifs, conformément aux dispositions des articles 850 et 851 de l'Acte Uniforme de l'OHADA relatif au droit des Sociétés Commerciales et du GIE et de la Circulaire n° 004-2010 relative aux formats de présentation des informations diffusées par les émetteurs et les investisseurs sur le marché financier régional de l'UMOA du 20 avril 2010 émise par l'Autorité des Marchés Financiers de l'Union Monétaire Ouest Africaine (AMF-UMOA).

Les Commissaires aux Comptes

Abidjan, le 23 Octobre 2023

Mazars Côte d'Ivoire, S.A.



Zana KONÉ
Expert-Comptable Diplômé
Associé

Ernst & Young, S.A.



Arielle-Inès SÉRI BAMBA
Expert-Comptable Diplômée
Associée



PALMCI

S.A au Capital de 20,4 milliards de F CFA
Boulevard de Vridi, 18 BP 3321 ABIDJAN 18
RCCM: CI-ABJ-1996-B-2005.300 Compte Contribuable 9702458 W

RAPPORT D'ACTIVITE DU 1er SEMESTRE 2023
CHIFFRE D'AFFAIRES ET RESULTATS EN MILLIERS DE F. CFA

	1er Semestre 2023	1er Semestre 2022	Année 2022	Variation	
				(%)	Valeur
CHIFFRE D'AFFAIRES	134 797 910	149 201 866	232 712 922	-10%	-14 403 956
RESULTAT D'EXPLOITATION	31 447 833	55 727 625	56 649 931	-44%	-24 279 792
RESULTAT FINANCIER	-199 160	-399 687	-669 461	-50%	200 528
RESULTAT DES ACTIVITES ORDINAIRES	31 248 673	55 327 938	55 980 470	-44%	-24 079 265
IMPÔTS SUR LE RESULTAT	-7 676 941	-13 811 249	-14 178 146	-44%	6 134 308
RESULTAT NET	23 030 820	41 393 818	41 693 172	-44%	-18 362 998

RAPPORT D'ACTIVITE ET COMMENTAIRE DU RESULTAT

Le chiffre d'affaires au 30 juin 2023 est en baisse de 10% comparé à celui au 30 juin 2022.
C'est la résultante de l'effet conjugué de la baisse du tonnage d'huile de palme brute vendu de 5%, de la baisse du prix de l'huile de palme brute qui passe de 617 782 FCFA/T à 613 822 FCFA/T ainsi que de la baisse du prix de l'huile de palmiste de 53% (suivant les cours mondiaux).

Il faut noter que les productions d'huile de palme brute et d'huile de palmiste sont respectivement en hausse de 6% et de 4% entre le 1er semestre 2022 et le 1er semestre 2023.

La réévaluation du SMIG et des minimas catégoriels et la hausse des prix de l'engrais ont eu un impact sur le 1er semestre 2023.

Le résultat net s'établit à 23 milliards de francs CFA à fin juin 2023. M





PALMCI

S.A au Capital de 20,4 milliards de F CFA
Boulevard de Vridi, 18 BP 3321 ABIDJAN 18
RCCM: CI-ABJ-1996-B-2005.300 Compte Contribuable 9702458 W

**RAPPORT D'ACTIVITE DU 3ème TRIMESTRE 2023
CHIFFRE D'AFFAIRES ET RESULTATS EN MILLIERS DE F. CFA**

	3ème Trimestre 2023	3ème Trimestre 2022	Année 2022	Variation	
				(%)	Valeur
CHIFFRE D'AFFAIRES	172 795 053	189 320 122	232 712 922	-9%	-16 525 069
RESULTAT DES ACTIVITES ORDINAIRES	30 210 881	55 346 645	55 980 470	-45%	-25 135 763
RESULTAT NET	22 252 800	41 419 739	41 693 172	-46%	-19 166 939

RAPPORT D'ACTIVITE ET COMMENTAIRE DU RESULTAT

Le chiffre d'affaires au 30 septembre 2023 est en baisse de 9% comparé à celui au 30 septembre 2022.

C'est la résultante de la baisse du prix de l'huile de palme brute qui passe de 618 199 FCFA/T à 597 377 FCFA/T ainsi que de la baisse du prix de l'huile de palmiste de 44% (suivant les cours mondiaux).

Il faut noter que les productions d'huile de palme brute et d'huile de palmiste sont respectivement en hausse de 6% et de 2% entre le 3ème semestre 2022 et le 3ème semestre 2023.

La réévaluation du SMIG et des minimas catégoriels et la hausse des prix de l'engrais ont eu un impact sur l'année 2023.

Le résultat net s'établit à 22,2 milliards de francs CFA à fin septembre 2023.

**I. Tableau trimestriel d'activités (T3-2023)**

Montants en Millions de FCFA

Indicateurs	31 déc. 2022	30 septembre 2022 (A)	30 septembre 2023 (B)	Variations pour une année glissante (B-A)	
				En valeur	En %
Produit Net Bancaire	24 623,85	18 116,97	20 264,41	2 147,44	11,85
Frais généraux	- 12 001,09	- 8 847,21	- 9 674,41	- 827,20	9,35
Résultat brut d'exploitation	12 622,76	9 269,75	10 590,01	1 320,25	14,24
Coût du risque	- 779,46	- 244,68	- 662,92	- 418,24	170,93
Résultat avant impôt	11 892,42	9 029,39	9 941,64	912,25	10,10
Résultat Net	10 134,09	7 561,75	8 532,51	970,76	12,84

II. Commentaires

Au 3^{ème} trimestre 2023, la conjoncture économique nationale est marquée par un coup d'Etat militaire le 26 juillet 2023 suivi immédiatement d'une série de sanctions décidées par les instances de la CEDEAO et de l'UEMOA, notamment la suspension de toutes les transactions commerciales et financières des pays de la zone avec le Niger. La plupart des partenaires au développement ont interrompu ou suspendu leur aide au développement.

La BOA Niger a évolué dans un tel contexte avec des fondamentaux solides, preuve de sa résilience.

- **le Produit Net Bancaire (PNB)** progresse de 11,85% pour s'établir à **20 264,41 millions de FCFA** en lien notamment avec la bonne direction des commissions & divers (+37,79%).
- **les frais généraux** s'affichent en hausse de 9,35% à **9 674,41 millions de FCFA** contre **8 847,21 millions de F CFA** induisant une amélioration du coefficient d'exploitation à 47,7% contre 48,8% à la même date de l'année précédente.
- **le Résultat Brut d'Exploitation (RBE) s'affiche à 10 590,01 millions de FCFA** contre **9 269,75 millions de FCFA** à fin septembre 2022, soit une hausse en glissement annuel de 14,24%.
- **le coût du risque** ressort à **- 662,92 millions de FCFA** contre **- 244,68 millions de FCFA**, soit une hausse de 170,93% en rapport avec des provisions pour risques et charges d'un montant de 493,36 millions de FCFA.
- **le résultat avant impôts** s'apprécie de 10,10% à **9 941,64 millions de FCFA** contre **9 029,39 millions de FCFA** en septembre 2022.
- **le Résultat Net** enregistre une hausse de 12,84% à **8 532,51 millions de FCFA** contre **7 561,75 millions de FCFA** en septembre 2022.

Fait à Niamey, 27 octobre 2023.

GROUPE ECOBANK
TABLEAU D'ACTIVITE DU TROISIEME TRIMESTRE DE L'EXERCICE 2023

	Exercice clos le 30 septembre 2023		Exercice clos le 30 septembre 2022		Variation	
	milliers \$EU	millions FCFA	milliers \$EU	millions FCFA	Pourcentage	Valeur (milliers \$EU)
Produit net bancaire	1,518,402	919,328	1,355,031	836,518	12%	163,371
Charges d'exploitation	(815,919)	(494,004)	(762,608)	(470,790)	7% -	53,311
Coût du risque	(226,065)	(136,873)	(132,794)	(81,979)	70% -	93,271
Prime de non conversion sur obligations	-	-	(25,000)	(15,434)	n/m	n/m
Résultat d'exploitation	476,418	288,451	434,629	268,315	10%	41,789
Résultat avant impôt	450,003	272,457	400,727	247,386	12%	49,276
Résultat net	313,973	190,097	278,912	172,184	13%	35,061

Le Directeur du Groupe, M. Jeremy Awori, a déclaré : « Le Groupe a généré un bénéfice avant impôts de 450 millions de dollars à fin septembre 2023, soit une progression de 12 % par rapport à l'année précédente (+55 % hors effets de change). Le résultat net part du Groupe ressort à 224 millions de dollars, un rendement des capitaux propres corporels de 25,6 % et un ratio de fonds propres réglementaires de 13,9 %. Nous avons obtenu ces résultats malgré un environnement macroéconomique difficile, ce qui démontre la résilience de notre modèle économique diversifié. »

« Je suis heureux d'annoncer que nous avons finalisé notre stratégie de croissance, de transformation et de rendement (GTR). Nous sommes ravis et impatients de travailler avec tous pour créer une Ecobank revitalisée et meilleure. La véritable orientation client est au cœur de notre stratégie GTR, ce qui signifie que nous concentrerons toujours nos énergies et nos ressources sur la qualité de service à la clientèle. Dans les mois à venir, nous prévoyons d'annoncer au public la manière et la forme sous lesquelles nous partagerons notre stratégie. »

« Dans le cadre de nos vastes domaines d'intervention stratégique, nous accélérons la croissance de nos activités de banque de détail et de banque commerciale compte tenu des énormes opportunités de mise en commun de revenus, diversifions et accroissons nos revenus de banque de financement et d'investissement, et consolidons nos réalisations et notre expérience dans une quatrième activité verticale sur les paiements, les transferts de fonds et la Fintech. De plus, nous défendons nos positions de leader sur les marchés où nous sommes l'une des trois plus grandes banques, nous prendrons des mesures pour nos marchés de moindre envergure, tout en soutenant fermement notre équipe au Nigeria afin de redresser et développer davantage la filiale. »

« La base de notre succès repose sur la passion et le dévouement des Ecobankiers à toujours répondre aux attentes de la clientèle, quel que soit l'environnement, soudés par nos valeurs culturelles et éthiques communes. Par conséquent, nous investirons dans la création d'un environnement et de ressources propices pour inspirer la créativité, l'innovation et la discipline dans l'exécution », a ajouté M. Jeremy Awori.



Jeremy Awori
Directeur Général du Groupe



Ayo Adepoju, Ph.D
Directeur Financier du Groupe

	Exercice clos le 30 septembre 2023		Exercice clos le 30 septembre 2022		Variation	
	milliers \$EU	millions FCFA	milliers \$EU	millions FCFA	\$EU	FCFA
Produits d'intérêts	1,381,934	836,702	1,154,174	712,521	20%	17%
Charges d'intérêts	(526,100)	(318,531)	(413,742)	(255,421)	27%	25%
Marge nette des intérêts	855,834	518,171	740,432	457,100	16%	13%
Produits d'honoraires et de commissions	395,048	239,185	393,027	242,632	1%	-1%
Charges d'honoraires et de commissions	(40,102)	(24,280)	(49,840)	(30,768)	-20%	-21%
Revenus de trading	268,528	162,582	221,281	136,606	21%	19%
Revenus des autres activités	39,094	23,670	50,131	30,948	-22%	-24%
Revenus hors intérêts	662,568	401,157	614,599	379,418	8%	6%
Produit net bancaire	1,518,402	919,328	1,355,031	836,518	12%	10%
Charges du personnel	(346,312)	(209,677)	(329,560)	(203,451)	5%	3%
Dotation aux amortissements	(70,008)	(42,387)	(76,425)	(47,180)	-8%	-10%
Autres charges d'exploitation	(399,599)	(241,940)	(356,623)	(220,159)	12%	10%
Total charges d'exploitation	(815,919)	(494,004)	(762,608)	(470,790)	7%	5%
Résultat d'exploitation hors provisions	702,483	425,324	592,423	365,728	19%	16%
Provisions sur actifs financiers	(226,065)	(136,873)	(132,794)	(81,979)	70%	67%
Prime de non conversion sur obligations	-	-	(25,000)	(15,434)	n/m	n/m
Résultat d'exploitation	476,418	288,451	434,629	268,315	10%	8%
Perte monétaire nette résultant de l'économie hyperinflationniste	(26,523)	(16,059)	(34,262)	(21,151)	-23%	-24%
Quote-part de résultat net des sociétés mises en équivalence	108	65	360	222	70%	-71%
Résultat avant Impôt	450,003	272,457	400,727	247,386	12%	10%
Impôt sur les bénéfices	(136,030)	(82,360)	(121,815)	(75,202)	12%	10%
Résultat net consolidé	313,973	190,097	278,912	172,184	13%	10%
Attribuable aux :						
Résultat net, part du Groupe	223,872	135,545	196,046	121,027	14%	12%
Détenteurs autres capitaux propres	7,312	4,427	7,312	4,514		
Intérêts minoritaires	82,789	50,125	75,554	46,643	10%	7%
	313,973	190,097	278,912	172,184	13%	10%
Résultat net par action à attribuer aux actionnaires de la société mère au cours de la période (exprimé en cents de dollars EU par action /FCFA)						
- Résultat de base par action	0.910	5.512	0.797	4.921	2%	25%
- Résultat dilué par action	0.910	5.512	0.797	4.921	15%	41%

Etat de la situation financière consolidé Condensé

Actif	Exercice clos le 30 septembre 2023		Exercice clos le 30 septembre 2022		Variation	
	milliers \$EU	millions FCFA	milliers \$EU	millions FCFA		
Caisse et banques centrales	3,679,795	2,278,448	4,093,064	2,754,282	-10%	-17%
Actifs financiers de transactions	62,890	38,940	224,336	150,959	-72%	-74%
Instruments financiers dérivés	254,651	157,674	158,349	106,555	61%	48%
Prêts et créances sur les établissements de crédits	1,670,050	1,034,058	1,249,740	840,968	34%	23%
Prêts et créances sur la clientèle	10,164,404	6,293,574	9,208,147	6,196,295	10%	2%
Bons du Trésor et autres effets publics	1,960,212	1,213,720	2,105,537	1,416,846	-7%	-14%
Titres de placement et de participations	6,387,789	3,955,177	6,330,163	4,259,658	1%	-7%
Actifs affectés en garantie	219,540	135,934	174,394	117,352	26%	16%
Comptes de régularisation et actifs divers	1,369,233	847,800	1,081,167	727,533	27%	17%
Participations dans les sociétés mises en équivalence	647	401	3,436	2,312	-81%	-83%
Immobilisations incorporelles	56,792	35,164	83,931	56,478	-32%	-38%
Immobilisations corporelles	613,270	379,723	652,978	439,398	-6%	-14%
Immeubles de placement	8,906	5,514	9,613	6,469	-7%	-15%
Actif d'impôts différés	189,842	117,546	237,177	159,600	-20%	-26%
Actifs non courants destinés à la vente	5,845	3,619	19,036	12,810	-69%	-72%
Total Actif	26,643,866	16,497,292	25,631,068	17,247,515	4%	-4%
Passif						
Dépôts des établissements de crédits	1,784,159	1,104,712	2,203,563	1,482,809	-19%	-25%
Dépôts de la clientèle	19,218,767	11,899,835	18,419,554	12,394,784	4%	-4%
Instruments financiers dérivés	175,561	108,703	102,822	69,190	71%	57%
Emprunts	2,158,728	1,336,637	1,935,012	1,302,098	12%	3%
Autres passifs	1,340,614	830,078	1,005,883	676,872	33%	23%
Autres provisions	55,910	34,618	62,685	42,182	-11%	-18%
Passif d'impôts courants	85,384	52,868	80,963	54,481	5%	-3%
Passif d'impôts différés	72,884	45,128	70,437	47,398	3%	-5%
Obligations au titre des retraites	27,181	16,830	19,520	13,135	39%	28%
Total passif	24,919,188	15,429,409	23,900,439	16,082,949	4%	-4%
Capitaux Propres						
Capitaux propres, part du Groupe						
Capital et réserves liées	2,113,961	1,308,918	2,113,961	1,422,515	0%	-8%
Résultats cumulés non distribués et autres réserves	-1,036,251	(641,624)	-951,643	(640,374)	9%	0%
Total capitaux propres, part du Groupe	1,077,710	667,294	1,162,318	782,141	-7%	-15%
Autres capitaux propres	74,088	45,874	74,088	49,855	0%	-8%
Total capitaux propres hors intérêts minoritaires	1,151,798	713,168	1,236,406	831,996	-7%	-14%
Intérêts minoritaires	572,880	354,715	494,223	332,570	16%	7%
Total capitaux propres	1,724,678	1,067,883	1,730,629	1,164,566	0%	-8%
Total passif et capitaux propres	26,643,866	16,497,292	25,631,068	17,247,515	4%	-4%



Informations sur les états financiers

1. Les états financiers consolidés ont été établis conformément aux Normes Internationales d'Information Financière (IFRS).
2. Les présents états financiers consolidés ont été établis conformément aux règles et principes comptables mis en oeuvre dans le cadre de l'élaboration des états financiers annuels, arrêtés au 30 septembre 2023.
3. Les passifs éventuels relatifs aux lettres de garantie bancaire, avals et cautions, lettres de crédit et engagements d'octroi de crédits non provisionnés s'élevaient à 4,0 milliards \$EU (2 458 milliards FCFA) (30 septembre 2022 : 4,9 milliards \$EU (3 293 milliards FCFA)).

30 octobre 2023

CALENDRIER DE PAIEMENT DES DIVIDENDES

ANNEE : 2023

Titres	Montant du dividende net par action en FCFA	Numéro de l'Avis	Date de publication de l'Avis au BOC	Ex-dividende	
				T-2	T
BOA COTE D'IVOIRE	540	053-2023 BRVMDG	11/04/2023	26/04/2023	28/04/2023
BOA BURKINA FASO	577	054-2023 BRVMDG	11/04/2023	03/05/2023	05/05/2023
SONATEL SENEGAL	1 500	059-2023 BRVMDG	19/04/2023	15/05/2023	17/05/2023
BOA NIGER	613,80	055-2023 BRVMDG	11/04/2023	23/05/2023	25/05/2023
BOA BENIN	627	064-2023 BRVMDG	20/04/2023	23/05/2023	25/05/2023
ECOBANK CI	549	081-2023 BRVMDG	12/05/2023	25/05/2023	30/05/2023
SOCIETE GENERALE CI	1 112,43	077-2023 BRVMDG	05/05/2023	26/05/2023	31/05/2023
BOA SENEGAL	187,5	056-2023 BRVMDG	11/04/2023	30/05/2023	01/06/2023
Ecobank Transnational Incorporated TG	0,6048	092-2023 BRVMDG	24/05/2023	06/06/2023	08/06/2023
ORANGE COTE D'IVOIRE	752,76	101-2023 BRVMDG	31/05/2023	13/06/2023	15/06/2023
ONATEL BF	287,8799	110-2023 BRVMDG	12/06/2023	22/06/2023	26/06/2023
CORIS BANK INTERNATIONAL BF	525	107-2023 BRVMDG	12/06/2023	04/07/2023	06/07/2023
NSIA BANQUE CI	363,6	123-2023 BRVMDG	22/06/2023	05/07/2023	07/07/2023
TOTAL SENEGAL	241,01	122-2023 BRVMDG	21/06/2023	11/07/2023	13/07/2023
SOGB CI	558	132-2023 BRVMDG	03/07/2023	13/07/2023	17/07/2023
PALM CI	1213,632	124-2023 BRVMDG	22/06/2023	17/07/2023	19/07/2023
BERNABE CI	150	139-2023 BRVMDG	10/07/2023	20/07/2023	24/07/2023
SITAB CI	551	145-2023 BRVMDG	13/07/2023	25/07/2023	27/07/2023
CIE CI	157,5	136-2023 BRVMDG	06/07/2023	27/07/2023	31/07/2023
BICI CI	401,40	146-2023 BRVMDG	14/07/2023	27/07/2023	31/07/2023
SICABLE CI	69	152-2023 BRVMDG	19/07/2023	31/07/2023	02/08/2023
NESTLE CI	728,1	148-2023 BRVMDG	17/07/2023	03/08/2023	08/08/2023
SIB CI	495	153-2023 BRVMDG	20/07/2023	09/08/2023	11/08/2023
SERVAIR ABIDJAN CI	92	149-2023 BRVMDG	17/07/2023	29/08/2023	31/08/2023
SMB CI	720	154-2023 BRVMDG	20/07/2023	29/08/2023	31/08/2023
TRACTAFRIC MOTORS CI	224,1	177-2023 BRVMDG	23/08/2023	11/09/2023	13/09/2023

30 octobre 2023

CALENDRIER DE PAIEMENT DES DIVIDENDES

ANNEE : 2023

Titres	Montant du dividende net par action en FCFA	Numéro de l'Avis	Date de publication de l'Avis au BOC	Ex-dividende	Date de paiement du dividende
				T-2	T
CFAO MOTORS CI	27,45	176-2023 BRVMDG	23/08/2023	13/09/2023	15/09/2023
SODE CI	450	174-2023 BRVMDG	21/08/2023	13/09/2023	15/09/2023
NEI-CEDA CI	35,25	181-2023 BRVMDG	28/08/2023	20/09/2023	22/09/2023
TOTAL CI	175,5258	188-2023 BRVMDG	05/09/2023	19/09/2023	21/09/2023
SAPH CI	294,30	193-2023 BRVMDG	12/09/2023	26/09/2023	29/09/2023
AFRICA GLOBAL LOGISTICS CI (ex BOLLORE TRANSPORT & LOGISTICS CI)	92	228-2023 BRVMDG	30/10/2023	16/11/2023	20/11/2023

