

BRVM COMPOSITE	210,91
Variation Jour	0,29 %
Variation annuelle	3,78 %

BRVM 30	106,14
Variation Jour	0,31 %
Variation annuelle	6,14 %

BRVM PRESTIGE	100,08
Variation Jour	-0,01 %
Variation annuelle	0,08 %

Evolution des indices

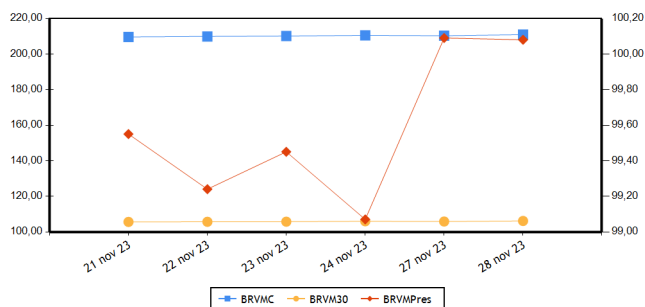

Volumes et valeurs transigés

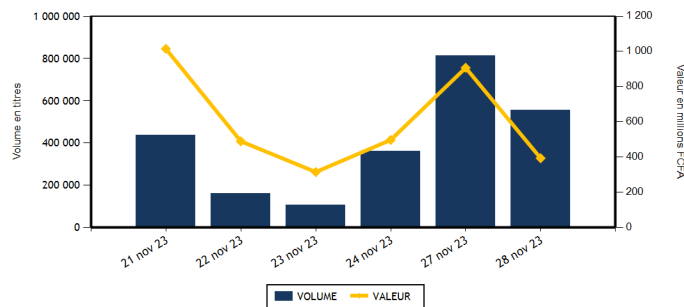

Actions	Niveau	Evol. Jour
Capitalisation boursière (FCFA)(Actions & Droits)	7 846 382 456 806	0,29 %
Volume échangé (Actions & Droits)	552 382	-29,56 %
Valeur transigée (FCFA) (Actions & Droits)	375 736 693	-39,05 %
Nombre de titres transigés	42	0,00 %
Nombre de titres en hausse	13	18,18 %
Nombre de titres en baisse	17	0,00 %
Nombre de titres inchangés	12	-14,29 %

Obligations	Niveau	Evol. Jour
Capitalisation boursière (FCFA)	10 286 548 251 048	-0,02 %
Volume échangé	1 815	-93,83 %
Valeur transigée (FCFA)	17 708 172	-93,91 %
Nombre de titres transigés	17	41,67 %
Nombre de titres en hausse	3	200,00 %
Nombre de titres en baisse	4	-33,33 %
Nombre de titres inchangés	10	100,00 %

PLUS FORTES HAUSSES

Titres	Cours	Evol. Jour	Evol. annuelle
SODE CI (SDCC)	4 945	7,50 %	-9,52 %
BANK OF AFRICA NG (BOAN)	5 400	6,72 %	-6,66 %
TRACTAFRIC MOTORS CI (PRSC)	1 800	5,88 %	-43,66 %
CROWN SIEM CI (SEMC)	775	4,73 %	13,97 %
NESTLE CI (NTLC)	7 885	3,34 %	-4,37 %

PLUS FORTES BAISES

Titres	Cours	Evol. Jour	Evol. annuelle
SAFCA CI (SAFC)	1 250	-7,41 %	42,05 %
BANK OF AFRICA BF (BOABF)	6 500	-7,08 %	25,00 %
PALM CI (PALC)	6 415	-5,66 %	-38,23 %
CIE CI (CIEC)	1 900	-5,00 %	-4,52 %
SICABLE CI (CABC)	1 100	-4,76 %	-5,98 %

INDICES PAR COMPARTIMENT

Base = 100 au 02 janvier 2023	Nombre de sociétés	Valeur	Evol. Jour	Evol. annuelle	Volume	Valeur	PER moyen
BRVM-PRESTIGE	10	100,08	-0,01 %	0,08 %	478 169	129 739 128	6,17
BRVM-PRINCIPAL	36	103,16	0,66 %	3,16 %	74 213	245 997 565	14,05

INDICES SECTORIELS

Base = 100 au 14 juin 1999	Nombre de sociétés	Valeur	Evol. Jour	Evol. annuelle	Volume	Valeur	PER moyen
BRVM - INDUSTRIE	11	103,66	0,68 %	-0,54 %	23 597	42 743 090	39,80
BRVM - SERVICES PUBLICS	5	521,41	0,50 %	6,58 %	14 326	119 615 380	8,73
BRVM - FINANCES	15	84,69	0,18 %	12,16 %	485 284	160 391 923	6,61
BRVM - TRANSPORT	2	363,18	-2,25 %	6,29 %	7 161	10 620 355	8,05
BRVM - AGRICULTURE	5	143,56	-2,70 %	-49,37 %	11 834	25 645 710	7,47
BRVM - DISTRIBUTION	7	336,12	0,78 %	-6,25 %	10 179	16 719 315	11,60
BRVM - AUTRES SECTEURS	1	1 135,17	0,00 %	-3,16 %	1	920	-

Indicateurs	BRVM COMPOSITE
PER moyen du marché	10,69
Taux de rendement moyen du marché	8,50
Taux de rentabilité moyen du marché	9,79
Nombre de sociétés cotées	46
Nombre de lignes obligataires	131
Volume moyen annuel par séance	491 111,00
Valeur moyenne annuelle par séance	1 185 505 661,63

Indicateurs	BRVM COMPOSITE
Ratio moyen de liquidité	10,47
Ratio moyen de satisfaction	53,53
Ratio moyen de tendance	511,20
Ratio moyen de couverture	19,56
Taux de rotation moyen du marché	0,05
Prime de risque du marché	3,46
Nombre de SGI participantes	30

Définitions

Volume moyen annuel par séance = Volume annuel échangé / nombre de séances
 Valeur moyenne annuelle par séance = Valeur annuelle échangée / nombre de séances
 Ratio moyen de liquidité = Moyenne des ratios de liquidité (Titres échangés / Volume des ordres de vente)
 Ratio moyen de satisfaction = Moyenne des ratios de satisfaction (Titres échangés / Volume des ordres d'achat)
 Ratio moyen de tendance = Moyenne des ratios de tendance (Volume des ordres d'achat / Volume des ordres de vente)
 Ratio moyen de couverture = Moyenne des ratios de couverture (Volume des ordres de vente / Volume des ordres d'achat)
 Taux moyen de rotation = moyenne des taux de rotation des actions cotées (volume transigé/capital flottante)
 PER moyen du marché = moyenne des PER des actions cotées ayant un PER positif
 Taux de rendement moyen = moyenne des taux de rendement des actions cotées ayant distribué un dividende
 Taux de rentabilité moyen = moyenne des taux de rentabilité des actions cotées
 Prime de risque du marché = (1 / le PER moyen du marché) - le taux de référence actuel des emprunts d'Etat

BOURSE REGIONALE DES VALEURS MOBILIERES
 Siège Social : Abidjan - Côte d'Ivoire, 18 av. Joseph Anoma
 Adresse : 01 BP 3802 Abidjan 01
 Tel : +225 20 31 55 50 / +225 20 32 66 85
 Fax : +225 20 32 66 84
 E-mail : brvm@brvm.org Site web : www.brvm.org



MARCHE DES ACTIONS

Sect. Act. (*)	Symbole	Titre	Cours Précédent	Cours du jour		Variation jour	Séance de cotation		Cours Référence	Variation de l'année précédente	Dernier dividende payé		Rdt. Net	PER
				Ouv.	Clôt.		Volume	Valeur			Montant net	Date		
COMPARTIMENT PRESTIGE			100,08	points	↓	-0,01 %								
AGR	PALC	PALM CI	6 800	6 500	6 415	-5,66 %	1 528	9 868 190	6 415	-38,23 %	1 213,63	19-juil.-23	18,92 %	2,38
AGR	SPHC	SAPH CI	2 000	2 000	2 000	0,00 %	2 585	5 170 000	2 000	-59,96 %	294,30	29-sept.-23	14,72 %	3,06
DIS	TTLC	TOTAL CI	1 805	1 810	1 850	2,49 %	5 931	10 722 590	1 850	-2,37 %	175,53	21-sept.-23	9,49 %	9,49
DIS	TTLS	TOTAL SN	2 590	2 585	2 585	-0,19 %	105	271 425	2 585	1,97 %	241,01	13-juil.-23	9,32 %	9,94
FIN	ETIT	ECOBANK TRANS. INCORP. TG	18	18	18	0,00 %	459 061	7 882 098	18	-5,26 %	0,60	8-juin-23	3,36 %	1,42
FIN	SGBC	SOCIETE GENERALE COTE D'IVOIRE	16 685	16 650	16 685	0,00 %	297	4 934 195	16 685	43,77 %	1 112,43	31-mai-23	6,67 %	6,96
IND	NTLC	NESTLE CI	7 630	7 630	7 885	3,34 %	324	2 514 395	7 885	-4,37 %	728,10	8-août-23	9,23 %	10,47
IND	SMBC	SMB CI	9 700	9 750	9 700	0,00 %	1 168	11 365 860	9 700	42,65 %	720,00	31-août-23	7,42 %	8,03
SPU	ONTBF	ONATEL BF	2 200	2 200	2 200	0,00 %	3 037	6 677 990	2 200	-31,25 %	287,88	26-juin-23	13,09 %	6,69
SPU	SNTS	SONATEL SN	17 295	17 295	17 200	-0,55 %	4 133	70 332 385	17 200	13,16 %	1 500,00	30-mai-23	8,72 %	6,17
TOTAL							478 169	129 739 128						

COMPARTIMENT PRINCIPAL			103,16	points	↑	0,66 %								
AGR	SCRC	SUCRIVOIRE	500	500	500	0,00 %	4 496	2 207 970	500	-45,95 %	40,50	20-août-21	8,10 %	
AGR	SICC	SICOR CI	4 195	4 145	4 145	-1,19 %	10	41 450	4 145	-23,31 %	1 919,00	25-sept.-00		20,86
AGR	SOGC	SOGB CI	2 605	2 600	2 600	-0,19 %	3 215	8 358 100	2 600	-54,14 %	558,00	17-juil.-23	21,46 %	3,59
AUT	STAC	SETAO CI	920	920	920	0,00 %	1	920	920	-3,16 %	66,15	18-juil.-22	7,19 %	
DIS	ABJC	SERVAIR ABIDJAN CI	1 220	1 230	1 230	0,82 %	716	858 660	1 230	-5,02 %	92,00	31-août-23	7,48 %	10,58
DIS	BNBC	BERNABE CI	1 140	1 100	1 090	-4,39 %	1 269	1 392 400	1 090	-45,50 %	150,00	24-juil.-23	13,76 %	3,99
DIS	CFAC	CFAO MOTORS CI	860	900	860	0,00 %	183	163 860	860	-7,53 %	27,45	15-sept.-23	3,19 %	28,19
DIS	PRSC	TRACTAFRIC MOTORS CI	1 700	1 700	1 800	5,88 %	1 854	3 209 950	1 800	-43,66 %	224,10	13-sept.-23	12,45 %	5,06
DIS	SHEC	VIVO ENERGY CI	830	830	830	0,00 %	121	100 430	830	10,67 %	29,00	28-oct.-22	3,49 %	13,93
FIN	BICC	BICI CI	7 000	6 705	6 950	-0,71 %	44	298 990	6 950	1,46 %	401,40	31-juil.-23	5,78 %	9,35
FIN	BOAB	BANK OF AFRICA BN	6 450	6 440	6 400	-0,78 %	2 560	16 435 885	6 400	7,56 %	627,00	25-mai-23	9,80 %	6,78
FIN	BOABF	BANK OF AFRICA BF	6 995	6 995	6 500	-7,08 %	5 414	35 269 600	6 500	25,00 %	577,00	5-mai-23	8,88 %	5,61
FIN	BOAC	BANK OF AFRICA CI	6 730	6 800	6 800	1,04 %	464	3 155 100	6 800	83,78 %	540,00	28-avr.-23	7,94 %	6,78
FIN	BOAM	BANK OF AFRICA ML	1 490	1 490	1 475	-1,01 %	228	338 955	1 475	5,36 %	271,00	15-mai-19		10,97
FIN	BOAN	BANK OF AFRICA NG	5 060	4 900	5 400	6,72 %	1 463	7 436 530	5 400	-6,66 %	613,80	25-mai-23	11,37 %	6,93
FIN	BOAS	BANK OF AFRICA SENEGAL	3 050	3 050	3 050	0,00 %	722	2 201 375	3 050	24,49 %	187,50	1-juin-23	6,15 %	4,70
FIN	CBIBF	CORIS BANK INTERNATIONAL	8 850	8 850	8 845	-0,06 %	33	292 025	8 845	5,42 %	525,00	6-juil.-23	5,94 %	5,01
FIN	ECOC	ECOBANK COTE D'IVOIRE	6 720	6 725	6 870	2,23 %	1 282	8 695 120	6 870	38,93 %	549,00	30-mai-22	7,99 %	8,48
FIN	NSBC	NSIA BANQUE COTE D'IVOIRE	6 005	6 090	6 200	3,25 %	1 592	9 706 015	6 200	3,77 %	363,60	7-juil.-23	5,86 %	4,74
FIN	ORGT	ORAGROUP TOGO	2 270	NC	NC	0,00 %			2 270	-42,17 %	59,52	17-juil.-20	2,62 %	8,21
FIN	SAFC	SAFCA CI	1 350	1 250	1 250	-7,41 %	10	12 500	1 250	42,05 %	23,04	29-juil.-11		
FIN	SIBC	SOCIETE IVOIRIENNE DE BANQUE	5 300	5 300	5 300	0,00 %	12 114	63 733 535	5 300	15,59 %	495,00	11-août-23	9,34 %	6,61
IND	CABC	SICABLE CI	1 155	1 155	1 100	-4,76 %	854	955 400	1 100	-5,98 %	69,00	2-août-23	6,27 %	6,06
IND	FTSC	FILTISAC CI	1 800	1 780	1 830	1,67 %	6 879	12 434 335	1 830	14,38 %	235,00	30-juil.-21	12,84 %	168,16
IND	NEIC	NEI-CEDA CI	635	NC	NC	0,00 %			635	-20,63 %	35,25	22-sept.-23	5,55 %	6,69
IND	SEMC	CROWN SIEM CI	740	700	775	4,73 %	6 316	4 524 830	775	13,97 %	14,40	28-déc.-21	1,86 %	8,19
IND	SIVC	AIR LIQUIDE CI	895	855	890	-0,56 %	1 340	1 149 480	890	31,85 %	63,00	29-sept.-17		19,30
IND	SLBC	SOLIBRA CI	90 000	NC	NC	0,00 %			90 000	8,11 %	4 050,00	12-août-22	4,50 %	121,70

IND	STBC	SITAB CI	6 300	5 850	6 150	-2,38 %	1 094	6 556 950	6 150	-10,22 %	551,00	27-juil.-23	8,96 %	9,60
IND	UNLC	UNILEVER CI	5 000	5 000	5 000	0,00 %	10	50 000	5 000	-28,83 %	1 233,00	9-juil.-12		
IND	UNXC	UNIWAX CI	605	560	625	3,31 %	5 612	3 191 840	625	-18,83 %	60,75	29-juil.-22	9,72 %	
SPU	CIEC	CIE CI	2 000	1 900	1 900	-5,00 %	2 982	5 666 370	1 900	-4,52 %	157,50	31-juil.-23	8,29 %	10,84
SPU	ORAC	ORANGE COTE D'IVOIRE	10 700	10 605	10 900	1,87 %	2 908	31 053 440	10 900	6,76 %	752,76	15-juin-23	6,91 %	10,70
SPU	SDCC	SODE CI	4 600	4 400	4 945	7,50 %	1 266	5 885 195	4 945	-9,52 %	450,00	15-sept.-23	9,10 %	9,26
TRP	SDSC	BOLLORE	1 520	1 500	1 485	-2,30 %	7 161	10 620 355	1 485	6,45 %	92,00	20-nov.-23	6,20 %	8,05
TRP	SVOC	MOVIS CI	2 395	SP	SP	0,00 %			2 395	0,00 %	270,00	5-juil.-99		
TOTAL							74 213	245 997 565						

TOTAL
TOTAL - Marché des actions

552 382 375 736 693

Secteurs d'activités (*) : AGR = Agriculture, AUT = Autres Secteurs, DIS = Distribution, FIN = Finances, IND = Industrie, TRP = Transport, SPU = Services Publics

MARCHE DES DROITS

Symbole	Titre	Cours Précédent	Cours du jour		Variation jour	Séance de cotation		Cours Référence	Variation depuis l'origine	Parité	Periode de négociation	
			Ouv.	Clôt.		Volume	Valeur				Début	fin

TOTAL
TOTAL - Marché des droits
Légende:

(d) Ex-dividende (V) Variation par rapport au cours de référence

Cours du jour: Ouv.: Ouverture Clôt.: Clôture Moy.: Moyen

Mentions : NC: Non Coté Ex-c: Ex-coupon Ex-d: Ex-droit SP: Suspendu Val-T: Valeur Théorique

PER = Cours / BNPA selon les données disponibles Rdt. Net: Rendement net (DNPA / Cours)

Comp.: 1 - Premier Compartiment 2 - Second Compartiment 3 - Compartiment de croissance

Ratio de liquidité = Titres échangés / Volume des ordres de vente

: Progression de l'indice sectoriel : Stabilité de l'indice sectoriel : Recul de l'indice sectoriel

MARCHE DES OBLIGATIONS

Symbole	Titre	Valeur nominale	Cours Précédent	Cours du jour	Cours Référence	Séance de cotation	Coupon couru	Coupon d'intérêt	Période	Montant net	Eché.	Type Amort
						Volume	Valeur					
OBLIGATIONS D'ETAT												
EOM.010	ETAT DU MALI 6,20 % 2022-2029	10 000	10 000	NC	10 000			601,32	A	620,00	9-déc.-23	ACD
EOM.011	ETAT DU MALI 6,40 % 2023-2030	10 000	10 000	NC	10 000			410,93	A	640,00	7-avr.-24	ACD
EOM.012	ETAT DU MALI 6,50 % 2023-2030	10 000	10 000	NC	10 000			218,44	A	650,00	28-juil.-24	ACD
EOM.02	Etat du Mali 6.50% 2017-2024	2 000	2 000	NC	2 000			78,85	A	130,00	20-avr.-24	AC
EOM.03	ETAT DU MALI 6,50 % 2018-2025	4 000	4 000	NC	4 000			38,15	A	260,00	7-oct.-24	AC
EOM.04	ETAT DU MALI 6,50% 2019-2027	8 000	8 000	8 000	8 000	7	56 000	197,49	A	520,00	12-juil.-24	AC
EOM.05	ETAT DU MALI 6,50% 2020-2028	10 000	10 000	NC	10 000			436,89	A	650,00	27-mars-24	ACD
EOM.06	ETAT DU MALI 6,50% 2020-2027 (*)	10 000	10 000	10 000	10 000	45	360 000	646,44	A	650,00	30-nov.-23	AC
EOM.07	ETAT DU MALI 6.50% 2021-2031	10 000	10 000	10 000	10 000	156	1 560 000	401,37	A	650,00	16-avr.-24	AC
EOM.08	ETAT DU MALI 6,20 % 2022-2032	10 000	10 000	10 000	10 000	23	230 000	138,91	A	620,00	7-sept.-24	ACD
EOM.09	ETAT DU MALI 6,30% 2022-2032	10 000	10 000	NC	10 000			611,01	A	630,00	9-déc.-23	ACD
EOS.010	ETAT DU SENEGAL 6,15 % 2023-2030	10 000	10 000	NC	10 000			101,37	S	307,50	29-mars-24	ACD
EOS.011	ETAT DU SENEGAL 6,35 % 2023-2033	10 000	10 000	10 000	10 000	80	800 000	104,67	S	317,50	29-mars-24	ACD
EOS.012	ETAT DU SENEGAL 6,15 % 2023-2028	10 000	10 000	NC	10 000			354,29	S	615,00	14-févr.-24	ACD
EOS.013	ETAT DU SENEGAL 6,30 % 2023-2030	10 000	10 000	NC	10 000			362,93	S	630,00	14-févr.-24	ACD
EOS.014	ETAT DU SENEGAL 6,50 % 2023-2033	10 000	10 000	NC	10 000			374,46	S	650,00	14-févr.-24	ACD
EOS.07	ETAT SENEGAL 6.30% 2015-2025	10 000	10 000	NC	10 000			5,18	S	314,14	25-mai-24	ACD
EOS.08	ETAT DU SENEGAL 5,95% 2022-2034	10 000	10 000	NC	10 000			544,47	A	595,00	29-déc.-23	ACD
EOS.09	ETAT DU SENEGAL 6,00 % 2023-20	10 000	9 500	NC	9 500			98,90	S	300,00	29-mars-24	ACD
TPBF.010	TPBF 6,50% 2020 - 2028	7 500	7 575	NC	7 575,01			45,95	S	243,75	20-sept.-24	ACD
TPBF.011	TPBF 6,50 % 2020-2028	8 334	8 334	NC	8 334			209,03	S	270,86	9-janv.-24	ACD
TPBF.012	TPBF 6.50% 2021-2031	10 000	10 000	NC	10 000			114,29	S	325,00	25-mars-24	ACD
TPBF.013	TPBF 6,50 % 2021 - 2031	10 000	10 000	NC	10 000			256,11	S	325,00	6-janv.-24	ACD
TPBF.014	TPBF 6,30% 2022-2034	10 000	10 100	NC	10 100			152,31	S	315,00	1-mars-24	ACD
TPBF.015	ETAT DU BURKINA 6,30 % 2022-2	10 000	10 000	9 900	9 900	15	148 500	22,50	S	315,00	15-mai-24	ACD
TPBF.016	ETAT DU BURKINA 6% 2023-2028	10 000	10 000	NC	10 000			229,89	S	300,00	10-janv.-24	ACD
TPBF.04	TPBF 6.50% 2017-2027	10 000	10 000	NC	10 000			213,12	S	326,78	31-janv.-24	ACD
TPBF.05	TPBF 6,50% 2017-2024	10 000	10 000	NC	10 000			269,95	S	325,00	29-déc.-23	ACD
TPBF.06	TPBF 6.50% 2018-2025	10 000	10 500	NC	10 500			313,42	S	325,89	5-déc.-23	ACD
TPBF.07	TPBF 6,50% 2018- 2025	10 000	10 000	9 900	9 900	205	2 030 200	23,21	S	325,00	15-mai-24	AC
TPBF.08	TPBF 6,50% 2019-2027	10 000	10 000	NC	10 000			39,07	S	323,22	6-mai-24	ACD
TPBF.09	TPBF 6,50% 2019 - 2027	10 000	9 995	NC	9 995			90,57	S	325,00	8-avr.-24	ACD
TPBJ.03	TPBJ 6,50% 2020-2028	10 000	10 000	NC	10 000			168,72	A	650,00	25-août-24	AC
TPBJ.04	TPBJ 5,50 % 2022-2037	10 000	10 000	NC	10 000			408,74	A	550,00	1-mars-24	AC
TPBJ.05	TPBJ 5,85 % 2022-2042	10 000	9 999	NC	9 999			434,75	A	585,00	1-mars-24	ACD
TPBJ.06	TPBJ 5,75% 2022-2037	10 000	10 600	NC	10 600			193,24	A	575,00	28-juil.-24	ACD
TPBJ.07	TPBJ 5,70% 2023-2030	10 000	10 001	NC	10 001			404,92	A	570,00	13-mars-24	AC
TPBJ.08	TPBJ 6,20% 2023-2038	10 000	10 000	NC	10 000			440,44	A	620,00	13-mars-24	AC
TPCI.017	TPCI 3% 2014-2024	10 000	10 000	NC	10 000			132,79	S	150,00	19-déc.-23	ACD
TPCI.019	TPCI 5.99% 2015-2025	10 000	10 000	NC	10 000			324,05	A	599,00	14-mai-24	ACD
TPCI.021	TPCI 6% 2016-2028	10 000	10 000	NC	10 000			383,61	A	600,00	8-avr.-24	ACD
TPCI.022	TPCI 5.90% 2016 - 2026	10 000	9 700	NC	9 700			267,60	A	590,00	15-juin-24	ACD
TPCI.023	TPCI 5.90% 2016-2026	10 000	9 650	NC	9 650			17,73	A	590,00	17-nov.-24	ACD
TPCI.024	TPCI 6.25% 2017-2029	10 000	9 980	NC	9 980			100,75	S	312,50	31-mars-24	ACD
TPCI.025	TPCI 5,95% 2017-2024 A	10 000	9 700	NC	9 700			56,90	S	297,50	24-avr.-24	ACD
TPCI.026	TPCI 5,95% 2017-2024 B	10 000	10 000	NC	10 000			29,42	S	297,50	10-mai-24	ACD
TPCI.027	TPCI 6% 2017-2025	10 000	10 250	NC	10 250			249,18	S	300,00	29-déc.-23	ACD
TPCI.028	TPCI 6% 2018 - 2026	10 000	10 000	NC	10 000			193,44	A	600,00	2-août-24	ACD
TPCI.029	TPCI 6% 2018-2026	10 000	9 970	10 000	10 000	11	110 000	131,15	A	600,00	19-avr.-24	ACD
TPCI.030	TPCI 5,95% 2018-2025	5 000	5 000	NC	5 000			136,93	S	149,16	13-déc.-23	ACD
TPCI.031	TPCI 5,75% 2019 - 2026	10 000	10 230	NC	10 230			252,94	A	575,00	20-juin-24	ACD
TPCI.032	TPCI 2,23% 2019-2026	10 000		NC				98,10	A	223,00	20-juin-24	ACD
TPCI.033	TPCI 5.75% 2019-2026	6 000	6 240	NC	6 240			238,48	A	345,00	20-mars-24	ACD
TPCI.034	TPCI 6% 2019-2029	7 500	7 500	NC	7 500			311,07	A	450,00	20-mars-24	ACD
TPCI.035	TPCI 5,75% 2019 -2026	10 000	10 250	NC	10 250			219,95	A	575,00	11-juil.-24	ACD
TPCI.036	TPCI 5,75% 2019- 2026	10 000	10 000	NC	10 000			155,53	A	575,00	21-août-24	ACD
TPCI.037	TPCI 5,80% 2019-2026	8 000	8 000	NC	8 000			456,37	A	464,00	4-déc.-23	ACD
TPCI.038	TPCI 5,75% 2019-2026	8 000	8 000	NC	8 000			452,44	A	460,00	4-déc.-23	ACD

TPCI.O39	TPCI 5,75% 2019 - 2026	6 000	6 420	NC	6 420			39,59	A	345,00	17-oct.-24	ACD
TPCI.O40	TPCI 5,75% 2019-2026	8 000	7 840	NC	7 840			405,81	A	460,00	10-janv.-24	ACD
TPCI.O41	TPCI 5,80% 2020-2027	10 000	10 000	NC	10 000			432,62	A	580,00	29-févr.-24	ACD
TPCI.O42	TPCI 5,90% 2020-2030	10 000	10 000	NC	10 000			440,08	A	590,00	29-févr.-24	ACD
TPCI.O43	TPCI 5,90% 2020 - 2030	10 000	10 000	NC	10 000			353,03	A	590,00	23-avr.-24	ACD
TPCI.O44	TPCI 5,80% 2020 - 2027	10 000	9 620	NC	9 620			347,05	A	580,00	23-avr.-24	ACD
TPCI.O45	TPCI 5,80% 2020 - 2027	8 000	8 000	NC	8 000			209,18	A	464,00	16-juin-24	ACD
TPCI.O46	TPCI 5,90% 2020 - 2030	8 750	8 925	NC	8 925			232,74	A	516,25	16-juin-24	ACD
TPCI.O47	TPCI 5,80% 2020 - 2027	8 000	8 200	NC	8 200			209,18	A	464,00	16-juin-24	ACD
TPCI.O48	TPCI 5,80% 2020- 2027	8 000	7 920	NC	7 920			154,67	A	464,00	29-juil.-24	ACD
TPCI.O49	TPCI 5,90% 2020- 2030	8 750	8 824	NC	8 824.38			172,08	A	516,25	29-juil.-24	ACD
TPCI.O50	TPCI 5,90% 2020-2030	8 750	8 750	NC	8 750			129,77	A	516,25	28-août-24	ACD
TPCI.O51	TPCI 5,80 % 2020-2027	8 000	8 000	NC	8 000			72,26	A	464,00	2-oct.-24	ACD
TPCI.O52	TPCI 5,90 % 2020 -2030	8 750	9 013	NC	9 012.50			80,40	A	516,25	2-oct.-24	ACD
TPCI.O53	TPCI 5,80% 2020-2027	8 000	8 480	NC	8 480			39,30	A	464,00	28-oct.-24	ACD
TPCI.O54	TPCI 5,90% 2020-2030	8 750	8 750	NC	8 750			43,73	A	516,25	28-oct.-24	ACD
TPCI.O55	TPCI 5,80% 2020 -2027	10 000	10 500	NC	10 500			538,68	A	580,00	24-déc.-23	ACD
TPCI.O56	TPCI 5,90% 2020- 2030	10 000	10 800	NC	10 800			547,97	A	590,00	24-déc.-23	ACD
TPCI.O57	TPCI 5,80% 2020-2027	8 000	7 680	NC	7 680			10,14	A	464,00	20-nov.-24	ACD
TPCI.O58	TPCI 5,80% 2021-2028	10 000	10 000	NC	10 000			418,36	A	580,00	9-mars-24	ACD
TPCI.O59	TPCI 5,90% 2021-2031	10 000	10 350	NC	10 350			425,57	A	590,00	9-mars-24	ACD
TPCI.O60	TPCI 5,80% 2021-2028	10 000	10 000	NC	10 000			315,36	A	580,00	13-mai-24	ACD
TPCI.O61	TPCI 5,90% 2021-2031	10 000	10 050	NC	10 050			320,79	A	590,00	13-mai-24	ACD
TPCI.O62	TPCI 5,80 % 2021 -2028	10 000	10 000	NC	10 000			239,29	A	580,00	30-juin-24	ACD
TPCI.O63	TPCI 5,90% 2021 -2031	10 000	10 000	NC	10 000			243,42	A	590,00	30-juin-24	ACD
TPCI.O64	TPCI 5,80 % 2021 - 2028	10 000	10 180	NC	10 180			164,81	A	580,00	16-août-24	ACD
TPCI.O65	TPCI 5,90 % 2021-2031	10 000	10 700	NC	10 700			95,11	A	590,00	30-sept.-24	ACD
TPCI.O66	TPCI 5,90% 2021-2031	10 000	9 950	NC	9 950			37,08	A	590,00	5-nov.-24	ACD
TPCI.O67	TPCI 5,90 % 2021-2036	10 000	10 200	NC	10 200			560,90	A	590,00	16-déc.-23	ACD
TPCI.O68	TPCI 5,90 % 2022-2037	10 000	10 000	9 999	9 999	139	1 389 861	484,93	A	590,00	1-févr.-24	ACD
TPCI.O69	TPCI 5,75 % 2022-2037	10 000	10 000	NC	10 000			394,33	A	575,00	22-mars-24	ACD
TPCI.O70	TPCI 5,75 % 2022-2037	10 000	10 100	NC	10 100			334,63	A	575,00	29-avr.-24	ACD
TPCI.O71	TPCI 5,65% 2022-2032	10 000	10 150	NC	10 150			256,26	A	565,00	15-juin-24	ACD
TPCI.O72	TPCI 5,65% 2022-2029	10 000	9 500	NC	9 500			188,33	A	565,00	29-juil.-24	ACD
TPCI.O73	TPCI 5,75% 2022-2032	10 000	10 000	NC	10 000			191,67	A	575,00	29-juil.-24	ACD
TPCI.O74	TPCI 5,85% 2022-2042	10 000	10 000	NC	10 000			188,33	A	565,00	29-juil.-24	ACD
TPCI.O75	TPCI 5,65% 2022-2029	10 000	10 000	NC	10 000			80,27	A	565,00	7-oct.-24	ACD
TPCI.O76	TPCI 5,75% 2022-2032	10 000	10 000	NC	10 000			81,69	A	575,00	7-oct.-24	ACD
TPCI.O77	TPCI (TAUX DE BASE + SPREAD) % 2022-2029	10 000	10 000	NC	10 000			26,65	T	144,25	11-févr.-24	ACD
TPCI.O78	TPCI 5,65% 2022-2029	10 000	9 700	NC	9 700			541,78	A	565,00	13-déc.-23	ACD
TPCI.O79	TPCI 5,75% 2023-2030	10 000	9 992	NC	9 992			430,07	A	575,00	28-févr.-24	ACD
TPCI.O80	TPCI 6% 2023-2030	10 000	9 900	9 900	9 900	35	347 500	319,67	A	600,00	17-mai-24	ACD
TPNE.O1	TRESOR PUBLIC DU NIGER 6,50% 2019-2026	10 000	10 000	NC	10 000			435,11	A	650,00	28-mars-24	ACD
TPNE.O2	TRESOR PUBLIC DU NIGER 6,50% 2019 - 2026	10 000	10 000	NC	10 000			211,34	A	650,00	1-août-24	ACD
TPNE.O3	TRESOR PUBLIC DU NIGER 6,5% 2020-2027	8 000	8 000	NC	8 000			170,49	A	520,00	31-juil.-24	ACD
TPNE.O4	TRESOR PUBLIC DU NIGER 6,30% 2	10 000	10 000	NC	10 000			165,25	A	630,00	24-août-24	ACD
TPNE.O5	TPNE 6,15 % 2022-2034	10 000	10 000	NC	10 000			299,10	A	615,00	3-juin-24	ACD
TPNE.O6	TRESOR PUBLIC DU NIGER 6,15% 2022 - 2034	10 000	10 000	NC	10 000			588,04	A	615,00	14-déc.-23	ACD
TPTG.O2	TPTG 6% 2022-2037	10 000	10 000	10 000	10 000	936	9 360 000	19,67	A	600,00	16-nov.-24	ACD
TOTAL						1 652	16 392 061					

OBLIGATIONS REGIONALES

BIDC.O4	BIDC-EBID 6.10% 2017-2027	5 000	5 000	5 000	5 000	22	110 000	137,50	A	305,00	16-juin-24	ACD
BIDC.O5	BIDC-EBID 6,40% 2019-2026	10 000	9 990	10 000	10 000	10	100 000	241,74	S	320,00	12-janv.-24	ACD
BIDC.O6	BIDC-EBID 6,50 % 2021-2028	9 000	9 000	NC	9 000			15,98	S	290,90	18-mai-24	ACD
BIDC.O7	BIDC-EBID 5,90% 2022-2029	10 000	9 950	NC	9 950			278,03	S	295,81	9-déc.-23	ACD
CRRH.O10	CRRH-UEMOA 6,10% 2022-2037	10 000	10 000	NC	10 000			193,94	S	305,00	3-févr.-24	AC
CRRH.O2	CRRH-UEMOA 6.10% 2012-2024	10 000	9 800	NC	9 800			222,12	S	305,00	17-janv.-24	AC
CRRH.O4	CRRH-UEMOA 6% 2014-2024	10 000	10 000	NC	10 000			247,54	S	300,00	30-déc.-23	AC
CRRH.O5	CRRH-UEMOA 5.85% 2015-2025	10 000	10 000	10 000	10 000	5	50 000	234,96	S	294,10	4-janv.-24	AC
CRRH.O6	CRRH-UEMOA 5.85% 2016-2026	10 000	10 230	NC	10 230			235,27	S	292,50	3-janv.-24	ACD
CRRH.O7	CRRH-UEMOA 5.95% 2017-2029	5 000	5 000	NC	5 000			8,99	S	148,75	17-mai-24	AC
CRRH.O8	CRRH-UEMOA 5.95% 2018-2030	6 250	6 250	NC	6 250			162,57	S	185,94	21-déc.-23	AC
CRRH.O9	CRRH-UEMOA 6.05% 2018-2033	7 000	7 000	NC	7 000			185,14	S	211,75	21-déc.-23	AC
TOTAL						37	260 000					

OBLIGATIONS PRIVEES

BHSN.O1	DIASPORA BONDS BHS 6,25% 2019-	10 000	9 800	NC	9 800			240,78	S	314,21	10-janv.-24	ACD
FBOAD.O1	FCTC BOAD DOLI-P 6,10% 2023-2030	9 100	9 100	NC	9 100			231,26	S	610,00	20-mars-24	AC
FNSBC.O1	FCTC NSIA BANQUE 7 % 2020-2025	3 333	3 300	3 333	3 333.33	16	53 333	45,86	T	57,17	16-déc.-23	ACD
FORBT.O1	FCTC ORABANK 7 % 2021-2026	7 222	7 728	7 222	7 222.22	35	252 778	83,03	T	123,86	28-déc.-23	ACD
FTIMC.O1	FCTC TEYLIOM IMMO 7 % 2021-2028	7 917	7 917	NC	7 916.67			127,21	T	142,92	8-déc.-23	ACD
ORGT.O2	ORAGROUP SA 7,15% 2021-2028	10 000	10 000	10 000	10 000	75	750 000	64,47	S	357,50	26-avr.-24	ACD
PADS.O3	PAD 6,60% 2020-2027	8 000	8 280	NC	8 280			57,70	S	264,00	19-avr.-24	ACD
PTRC.O1	PETRO IVOIRE 6,80% 2022-2029	10 000	9 750	NC	9 750			604,13	S	666,00	15-déc.-23	ACD
SNLC.O1	SENELEC 6,50% 2018-2025	3 000	3 000	NC	3 000			33,21	S	97,50	27-mars-24	AC
SNTS.O2	SONATEL 6,50% 2020-2027	8 000	8 000	NC	8 000			180,30	S	245,74	16-janv.-24	ACD
TOTAL						126	1 056 111					

SUKUK ET TITRES ASSIMILES

SUKSN.S2	SUKUK SN 6% 2016-2026	10 000	10 750	NC	10 750			208,33	S	306,67	26-janv.-24	ACD
SUKTG.S1	SUKUK TG 6.5% 2016-2026	10 000	10 000	NC	10 000			211,59	S	377,99	17-févr.-24	ACD
TOTAL						0	0					
TOTAL - Marché des obligations						1 815	17 708 172					

Légende :
 (#) (*) Ex-Coupon couru (#/#)Cours de référence amorti / Coupon couru Ex-c (#)Ex-marge de profits
 Cours du jour: Ouv.: Ouverture Clôt.: Clôture Moy.: Moyen
 Type Amort: Type d'Amortissement IF: In Fine AC: Amortissement Constant AD: Amortissement Dégressif ACD: Amortissement Constant Différé
 Période: Périodicité de paiement des coupons A: Annuelle S: Semestrielle T: Trimestrielle
 Eché.: Échéance de paiement des intérêts
 Mentions: NC: Non Coté Ex-c: Ex-coupon ou Ex-droit SP: Suspendu

INFORMATIONS
OPERATIONS EN COURS

Emetteur	Opération
TPCI	Première cotation -TPCI 5,90 % 2023-2028 et TPCI 6,00 % 2023-2030 - première cotation le 12 décembre 2023

AVIS

Entité	N°	Nature	Objet
BRVM	248-2023	Première cotation	Première cotation -TPCI 5,90 % 2023-2028 et TPCI 6,00 % 2023-2030

COMMUNIQUES

Emetteur	N°	Nature	Objet
----------	----	--------	-------

QUANTITES RESIDUELLES
MARCHE DES ACTIONS

Symbole	Titre	Quantité résiduelle à l'achat	Cours Achat / Vente			Quantité résiduelle à la vente	Cours de Référence
ABJC	SERVAIR ABIDJAN CI	45	1,220	/	1,230	400	1 230
BICC	BICI CI	6	6,705	/	6,950	533	6 950
BNBC	BERNABE CI	13	1,090	/	1,100	8 920	1 090
BOAB	BANK OF AFRICA BN	15	6,350	/	6,400	1 224	6 400
BOABF	BANK OF AFRICA BF			/	6,500	3 099	6 500
BOAC	BANK OF AFRICA CI	63	6,795	/	6,800	1 022	6 800
BOAM	BANK OF AFRICA ML	38	1,425	/	1,475	314	1 475
BOAN	BANK OF AFRICA NG	28	5,160	/	5,435	5	5 400
BOAS	BANK OF AFRICA SENEGAL	11	3,040	/	3,050	410	3 050
CABC	SICABLE CI	5	1,075	/	1,100	441	1 100
CBIBF	CORIS BANK INTERNATIONAL	65	8,800	/	8,845	45	8 845
CFAC	CFAO MOTORS CI	93	860	/	900	5 551	860
CIEC	CIE CI	350	1,890	/	1,900	3 371	1 900
ECOC	ECOBANK COTE D'IVOIRE	9	6,750	/	6,870	1 130	6 870
ETIT	ECOBANK TRANS. INCORP. TG	21 550	17	/	18	887 700	18
FTSC	FILTISAC CI	100	1,800	/	1,830	3 435	1 830
NEIC	NEI-CEDA CI	2 521	590	/	630	1 000	635
NSBC	NSIA BANQUE COTE D'IVOIRE	1	6,125	/	6,200	244	6 200
NTLC	NESTLE CI	9	7,885	/	7,890	3 980	7 885
ONTBF	ONATEL BF	178	2,190	/	2,200	3 985	2 200
ORAC	ORANGE COTE D'IVOIRE	50	10,700	/	10,900	45	10 900
ORGT	ORAGROUP TOGO	2	2,220	/	2,270	228	2 270
PALC	PALM CI	9	6,410	/	6,415	31	6 415
PRSC	TRACTAFRIC MOTORS CI	370	1,700	/	1,800	1 870	1 800
SAFC	SAFCA CI			/	1,250	4 990	1 250
SCRC	SUCRIVOIRE	22	495	/	500	2 852	500
SDCC	SODE CI	3	4,690	/	4,500	147	4 945
SDSC	BOLLORE	106	1,470	/	1,485	3 277	1 485
SEMC	CROWN SIEM CI			/	775	1	775
SGBC	SOCIETE GENERALE COTE D'IVOIRE	100	16,570	/	16,650	132	16 685
SHEC	VIVO ENERGY CI	397	810	/	820	50	830
SIBC	SOCIETE IVOIRIENNE DE BANQUE	40	5,260	/	5,300	683	5 300
SICC	SICOR CI			/	4,145	418	4 145
SIVC	AIR LIQUIDE CI	768	855	/	890	76	890
SLBC	SOLIBRA CI	1	83,300	/	89,000	1	90 000
SMBC	SMB CI	57	9,620	/	9,700	139	9 700
SNTS	SONATEL SN	17	17,050	/	17,200	4 975	17 200
SOGC	SOGB CI	5	2,595	/	2,600	4 707	2 600
SPHC	SAPH CI	31	1,995	/	2,000	16 760	2 000
STAC	SETAO CI	60	900	/	920	97	920
STBC	SITAB CI			/	6,150	485	6 150
SVOC	MOVIS CI			/			2 395
TTLC	TOTAL CI	18	1,805	/	1,850	2 651	1 850
TTLS	TOTAL SN	115	2,500	/	2,585	136	2 585
UNLC	UNILEVER CI			/	5,000	180	5 000
UNXC	UNIWAX CI	35	570	/	625	2 146	625

QUANTITES RESIDUELLES

MARCHE DES DROITS

Symbole	Titre	Quantité résiduelle à l'achat	Cours Achat / Vente	Quantité résiduelle à la vente	Cours de Référence
---------	-------	-------------------------------	---------------------	--------------------------------	--------------------

QUANTITES RESIDUELLES
MARCHE DES OBLIGATIONS

Symbole	Titre	Quantité résiduelle à l'achat	Cours Achat / Vente	Quantité résiduelle à la vente	Cours de Référence
BHSN.01	DIASPORA BONDS BHS 6,25% 2019-		/		9 800
FBOAD.01	FCTC BOAD DOLI-P 6,10% 2023-2030		/		9 100
FNSBC.01	FCTC NSIA BANQUE 7 % 2020-2025		/ 3,533.33	245	3 333
FORBT.01	FCTC ORABANK 7 % 2021-2026	315	7,222.22 /		7 222
FTMC.01	FCTC TEYLIM IMMO 7 % 2021-2028		/ 8,470.83	22 163	7 917
ORGT.02	ORAGROUP SA 7,15% 2021-2028		/ 10,600	791	10 000
PADS.03	PAD 6,60% 2020-2027	1 012	8,000 /		8 280
PTRC.01	PETRO IVOIRE 6,80% 2022-2029		/ 10,200	300	9 750
SNLC.01	SENELEC 6,50% 2018-2025		/ 3,000	2 638	3 000
SNTS.02	SONATEL 6,50% 2020-2027		/		8 000
EOM.010	ETAT DU MALI 6,20 % 2022-2029		/ 10,000	100	10 000
EOM.011	ETAT DU MALI 6,40 % 2023-2030		/		10 000
EOM.012	ETAT DU MALI 6,50 % 2023-2030		/		10 000
EOM.02	Etat du Mali 6.50% 2017-2024		/		2 000
EOM.03	ETAT DU MALI 6,50 % 2018-2025		/ 4,000	109	4 000
EOM.04	ETAT DU MALI 6,50% 2019-2027		/		8 000
TPNE.03	TRESOR PUBLIC DU NIGER 6,5% 2020-2027		/ 8,000	230	8 000
TPNE.04	TRESOR PUBLIC DU NIGER 6,30% 2		/ 9,900	31 500	10 000
TPNE.05	TPNE 6,15 % 2022-2034		/ 9,400	1 000	10 000
TPNE.06	TRESOR PUBLIC DU NIGER 6,15% 2022 - 2034		/		10 000
TPTG.02	TPTG 6% 2022-2037	1	10,000 /		10 000
TPCI.077	TPCI (TAUX DE BASE + SPREAD) % 2022-2029		/		10 000
TPCI.078	TPCI 5,65% 2022-2029		/		9 700
TPCI.079	TPCI 5,75% 2023-2030		/		9 992
TPCI.080	TPCI 6% 2023-2030		/ 10,000	9 990	9 900
TPNE.01	TRESOR PUBLIC DU NIGER 6,50% 2019-2026		/ 10,000	9	10 000
TPNE.02	TRESOR PUBLIC DU NIGER 6,50% 2019 - 2026		/		10 000
TPCI.071	TPCI 5,65% 2022-2032		/ 9,900	20 000	10 150
TPCI.072	TPCI 5,65% 2022-2029		/		9 500
TPCI.073	TPCI 5,75% 2022-2032		/		10 000
TPCI.074	TPCI 5,85% 2022-2042		/ 10,700	60 000	10 000
TPCI.075	TPCI 5,65% 2022-2029		/ 10,700	31 750	10 000
TPCI.076	TPCI 5,75% 2022-2032		/ 10,700	144 866	10 000
TPCI.065	TPCI 5,90 % 2021-2031		/		10 700
TPCI.066	TPCI 5,90% 2021-2031		/		9 950
TPCI.067	TPCI 5,90 % 2021-2036		/ 10,175	12	10 200
TPCI.068	TPCI 5,90 % 2022-2037		/ 10,000	10 000	9 999
TPCI.069	TPCI 5,75 % 2022-2037		/ 10,000	1 785	10 000
TPCI.070	TPCI 5,75 % 2022-2037		/ 10,100	10 004	10 100
TPCI.059	TPCI 5,90% 2021-2031		/		10 350
TPCI.060	TPCI 5,80% 2021-2028		/		10 000
TPCI.061	TPCI 5,90% 2021-2031		/		10 050
TPCI.062	TPCI 5,80 % 2021 -2028		/		10 000
TPCI.063	TPCI 5,90% 2021 -2031		/		10 000
TPCI.064	TPCI 5,80 % 2021 - 2028		/		10 180
TPCI.053	TPCI 5,80% 2020-2027		/		8 480
TPCI.054	TPCI 5,90% 2020-2030		/		8 750
TPCI.055	TPCI 5,80% 2020 -2027		/		10 500
TPCI.056	TPCI 5,90% 2020- 2030		/		10 800
TPCI.057	TPCI 5,80% 2020-2027		/		7 680

TPCI.058	TPCI 5,80% 2021-2028	/	10,000	2	10 000
TPCI.047	TPCI 5,80% 2020 - 2027	/			8 200
TPCI.048	TPCI 5,80% 2020- 2027	/			7 920
TPCI.049	TPCI 5,90% 2020- 2030	/			8 824
TPCI.050	TPCI 5,90% 2020-2030	/			8 750
TPCI.051	TPCI 5,80 % 2020-2027	/			8 000
TPCI.052	TPCI 5,90 % 2020 -2030	/			9 013
TPCI.041	TPCI 5,80% 2020-2027	/			10 000
TPCI.042	TPCI 5,90% 2020-2030	/	10,000	118	10 000
TPCI.043	TPCI 5,90% 2020 - 2030	/			10 000
TPCI.044	TPCI 5,80% 2020 - 2027	/			9 620
TPCI.045	TPCI 5,80% 2020 -2027	/			8 000
TPCI.046	TPCI 5,90% 2020 - 2030	/			8 925
TPCI.035	TPCI 5,75% 2019 -2026	/			10 250
TPCI.036	TPCI 5,75% 2019- 2026	/			10 000
TPCI.037	TPCI 5,80% 2019-2026	/			8 000
TPCI.038	TPCI 5,75% 2019-2026	/			8 000
TPCI.039	TPCI 5,75% 2019 - 2026	/			6 420
TPCI.040	TPCI 5,75% 2019-2026	/			7 840
TPCI.029	TPCI 6% 2018-2026	/			10 000
TPCI.030	TPCI 5,95% 2018-2025	/			5 000
TPCI.031	TPCI 5,75% 2019 - 2026	/			10 230
TPCI.032	TPCI 2,23% 2019-2026	/			10 000
TPCI.033	TPCI 5.75% 2019-2026	/			6 240
TPCI.034	TPCI 6% 2019-2029	/			7 500
TPCI.023	TPCI 5.90% 2016-2026	/			9 650
TPCI.024	TPCI 6.25% 2017-2029	/			9 980
TPCI.025	TPCI 5,95% 2017-2024 A	/			9 700
TPCI.026	TPCI 5,95% 2017-2024 B	/			10 000
TPCI.027	TPCI 6% 2017-2025	/			10 250
TPCI.028	TPCI 6% 2018 - 2026	/	10,000	4	10 000
TPBJ.07	TPBJ 5,70% 2023-2030	/	10,700	200 500	10 001
TPBJ.08	TPBJ 6,20% 2023-2038	/			10 000
TPCI.017	TPCI 3% 2014-2024	/			10 000
TPCI.019	TPCI 5.99% 2015-2025	/			10 000
TPCI.021	TPCI 6% 2016-2028	/			10 000
TPCI.022	TPCI 5.90% 2016 - 2026	/			9 700
TPBF.08	TPBF 6,50% 2019-2027	/			10 000
TPBF.09	TPBF 6,50% 2019 - 2027	/	9,900	55	9 995
TPBJ.03	TPBJ 6,50% 2020-2028	/			10 000
TPBJ.04	TPBJ 5,50 % 2022-2037	/			10 000
TPBJ.05	TPBJ 5,85 % 2022-2042	/			9 999
TPBJ.06	TPBJ 5,75% 2022-2037	/			10 600
TPBF.015	ETAT DU BURKINA 6,30 % 2022-2	/			9 900
TPBF.016	ETAT DU BURKINA 6% 2023-2028	/	9,800	240	10 000
TPBF.04	TPBF 6.50% 2017-2027	/	10,100	2	10 000
TPBF.05	TPBF 6,50% 2017-2024	/			10 000
TPBF.06	TPBF 6.50% 2018-2025	/	10,000	200	10 500
TPBF.07	TPBF 6,50% 2018- 2025	/	9,900	8	9 900
EOS.09	ETAT DU SENEGAL 6,00 % 2023-20	/			9 500
TPBF.010	TPBF 6,50% 2020 - 2028	19	7,500.01	/	7 575
TPBF.011	TPBF 6,50 % 2020-2028	/			8 334
TPBF.012	TPBF 6.50% 2021-2031	/			10 000
TPBF.013	TPBF 6,50 % 2021 - 2031	/	10,100	6	10 000
TPBF.014	TPBF 6,30% 2022-2034	/	9,900	102	10 100

EOS.O11	ETAT DU SENEGAL 6,35 % 2023-2033			/	10,000	6 420	10 000
EOS.O12	ETAT DU SENEGAL 6,15 % 2023-2028	70	10,000	/			10 000
EOS.O13	ETAT DU SENEGAL 6,30 % 2023-2030	70	10,000	/			10 000
EOS.O14	ETAT DU SENEGAL 6,50 % 2023-2033	70	10,000	/			10 000
EOS.O7	ETAT SENEGAL 6.30% 2015-2025			/			10 000
EOS.O8	ETAT DU SENEGAL 5,95% 2022-2034			/	9,900	30 000	10 000
EOM.O5	ETAT DU MALI 6,50% 2020-2028			/			10 000
EOM.O6	ETAT DU MALI 6,50% 2020-2027			/	8,000	174	10 000
EOM.O7	ETAT DU MALI 6.50% 2021-2031			/	10,000	292	10 000
EOM.O8	ETAT DU MALI 6,20 % 2022-2032			/			10 000
EOM.O9	ETAT DU MALI 6,30% 2022-2032			/			10 000
EOS.O10	ETAT DU SENEGAL 6,15 % 2023-2030			/			10 000
BIDC.O4	BIDC-EBID 6.10% 2017-2027			/			5 000
BIDC.O5	BIDC-EBID 6,40% 2019-2026	38	9,990	/			10 000
BIDC.O6	BIDC-EBID 6,50 % 2021-2028			/	9,000	4 715	9 000
BIDC.O7	BIDC-EBID 5,90% 2022-2029			/	10,000	531	9 950
CRRH.O10	CRRH-UEMOA 6,10% 2022-2037			/	10,000	174	10 000
CRRH.O2	CRRH-UEMOA 6.10% 2012-2024			/			9 800
CRRH.O4	CRRH-UEMOA 6% 2014-2024			/			10 000
CRRH.O5	CRRH-UEMOA 5.85% 2015-2025			/			10 000
CRRH.O6	CRRH-UEMOA 5.85% 2016-2026			/			10 230
CRRH.O7	CRRH-UEMOA 5.95% 2017-2029			/			5 000
CRRH.O8	CRRH-UEMOA 5.95% 2018-2030			/			6 250
CRRH.O9	CRRH-UEMOA 6.05% 2018-2033			/			7 000

SUKUK ET TITRES ASSIMILES

Symbole	Titre	Quantité résiduelle à l'achat	Cours Achat / Vente	Quantité résiduelle à la vente	Cours de Référence
SUKSN.S2	SUKUK SN 6% 2016-2026		/		10 750
SUKTG.S1	SUKUK TG 6.5% 2016-2026		/		10 000

CALENDRIER DES ASSEMBLEES GENERALES
ANNEE : 2023

Société	Nature	Date	Heure	Lieu
MOVIS CI	Ordinaire	28/11/2023	09:30:00	Siège social de MOVIS CI sis Vridi, Zone Industrielle, Rue des conteneurs
VIVO ENERGY CI	Ordinaire	21/11/2023	09:00:00	Espace Latrille Events II-Plateaux Boulevard Latrille
UNILEVER CI	Ordinaire	31/10/2023	10:00:00	La salle Tamarin de l'Hôtel Azalaï
BOLLORE TRANSPORT & LOGISTICS	Ordinaire	20/10/2023	09:00:00	Amphithéâtre de l'immeuble CRRAE-UMOA, sise au plateau, Avenue Delafosse prolongée, face à l'hôtel PULLMAN à Abidjan
SMB	Ordinaire	17/10/2023	15:00:00	Salle ABIDJAN de l'hôtel RADISSON BLU sis à Abidjan-Port-Bouët, Boulevard de l'Aéroport
CROWN SIEM CI	Ordinaire	29/09/2023	09:00:00	Maison de l'Entreprise, au Plateau, à l'Angle du Boulevard de la République et de l'Avenue Lamblin
SICOR	Ordinaire	26/07/2023	09:00:00	Hôtel Palm Club, Cocody
SITAB	Ordinaire	30/06/2023	10:30:00	Hôtel PULLMAN
AIR LIQUIDE CI	Mixte	27/06/2023	09:00:00	SALLE DE CONFÉRENCE DE LA CRRAE-UMOA
SUCRIVOIRE	Ordinaire	27/06/2023	09:30:00	VISIOCONFERENCE
CFAO MOTORS CI	Ordinaire	27/06/2023	09:00:00	Au siège social, sis à Abidjan, 117, Boulevard de Marseille
BICI CI	Ordinaire	27/06/2023	10:00:00	Auditorium de la Maison des Entreprises (siège de la CGECI) sise au Plateau
TRACTAFRIC CI	Ordinaire	26/06/2023	10:00:00	Hôtel AZALAI ABIDJAN sis Marcory, Bd VGE, en face de Cap Sud, à côté de la banque BGFI
FILTISAC CI	Ordinaire	22/06/2023	10:00:00	Espace Latrille Events II-Plateaux Boulevard Latrille Abidjan - Cocody
FILTISAC CI	Ordinaire	22/06/2023	10:00:00	Espace Latrille Events II-Plateaux Boulevard Latrille - Abidjan - Cocody
UNIWAX CI	Ordinaire	22/06/2023	09:00:00	Espace Latrille Events, sis à Abidjan, Cocody II-Plateaux (Carrefour Duncan)
SODECI	Ordinaire	21/06/2023	09:00:00	Siège social sis, 1, Avenue Christiani Treichville ABIDJAN
PALM CI	Ordinaire	21/06/2023	09:30:00	VISIOCONFERENCE
CIE CI	Ordinaire	20/06/2023	10:00:00	VISIOCONFERENCE
NEI-CEDA CI	Ordinaire	19/06/2023	14:30:00	Hôtel TIAMA , à Abidjan
SETAO CI	Ordinaire	16/06/2023	10:00:00	Hôtel TIAMA (salon EBENE) - Abidjan Plateau
SAFCA CI	Ordinaire	16/06/2023	10:00:00	Siège de la société sis à Abidjan, 1, Rue des Carrossiers, Zone 3C (face SOCOCE Treichville)
TOTAL	Ordinaire	15/06/2023	10:00:00	Radisson Blu Hotel Abidjan Airport sis au boulevard de l'Aéroport Abidjan, Port Bouët
TOTAL SENEGAL S.A.	Ordinaire	13/06/2023	10:00:00	Hôtel Radisson Blu Dakar
SERVAIR ABIDJAN CI	Ordinaire	13/06/2023	11:00:00	Salle JEWELS de la CGECI sise à la Maison de l'Entreprise au Plateau
SOGB	Ordinaire	13/06/2023	11:00:00	Immeuble CRRAE - UEMOA sis à Abidjan Plateau
SAPH CI	Ordinaire	12/06/2023	14:00:00	VISIOCONFERENCE
BERNABE CI	Ordinaire	08/06/2023	10:00:00	Salle de conférence GEWELS de la Maison du Patronat Ivoirien (CGECI) au Plateau
SOLIBRA	Mixte	31/05/2023	09:00:00	Espace CRISTAL 8, rue du Chevalier de Clieu Zone 4 C « Salle PLATINIUM » ABIDJAN
ORAGROUP	Ordinaire	31/05/2023	09:30:00	Hôtel 2 Février situé à Place de l'indépendance, BP 131 Lomé.
ECOBANK TG	Mixte	17/05/2023	10:30:00	Salle de Conférence du Centre Panafricain Ecobank, 2365, Boulevard du Mono, Lomé, Togo
SIB	Ordinaire	12/05/2023	10:00:00	CRRAE - UEMOA (Abidjan-Plateau - Angle Boulevard Botreau Roussel - Rue privée CRRAE-UMOA)
NESTLE CI	Ordinaire	12/05/2023	10:00:00	Espace CRISTAL 8, rue du Chevalier de Clieu Zone 4 C « Salle DIAMANT » ABIDJAN
ONATEL BF	Ordinaire	09/05/2023	10:30:00	ROYAL BEACH HÔTEL, OUAGADOUGOU-BURKINA FASO
ECOBANK CI	Ordinaire	26/04/2023	10:00:00	Hôtel Radisson Blu, sis à Abidjan Port-Bouët, route de l'Aéroport International Félix Houphouët Boigny
BOLLORE TRANSPORT & LOGISTICS	Extraordinaire	20/04/2023	10:00:00	Salle Kodjo EBOUCLE du palais de la culture sis à Treichville, Avenue Christiani à Abidjan
SONATEL	Ordinaire	18/04/2023	10:00:00	PAR VISIOCONFERENCE dans ses locaux situés au Technopole à Dakar
CORIS BANK INTERNATIONAL	Ordinaire	17/04/2023	09:00:00	Sopatel Hôtel Silmandé SA
BANK OF AFRICA BN	Ordinaire	14/04/2023	10:00:00	Hôtel GOLDEN TULIP à Cotonou
SGB CI	Ordinaire	13/04/2023	09:00:00	Espace Latrille Events, sis à Abidjan Commune de Cocody, aux Deux-plateaux Boulevard Latrille

ORANGE CI	Ordinaire	13/04/2023	10:00:00	Au siège de la société, sis à Abidjan, Cocody Riviera Golf, Boulevard de France, Immeuble Orange Village
ORAGROUP	Extraordinaire	31/03/2023	09:00:00	Hôtel 2 FEVRIER de Lomé
BANK OF AFRICA SN	Ordinaire	31/03/2023	09:30:00	Immeuble Elan II au 2ème étage, Almadies, zone 12, route de Ngor à Dakar
SICABLE	Ordinaire	30/03/2023	10:00:00	Hôtel TIAMA , à Abidjan
BANK OF AFRICA ML	Ordinaire	30/03/2023	09:30:00	Siège de la banque à l'immeuble BANK OF AFRICA, Avenue du Mali, Quartier ACI 2000
BANK OF AFRICA NG	Ordinaire	30/03/2023	10:00:00	Centre de formation de BOA-NIGER sis à BOA siège
BANK OF AFRICA BF	Ordinaire	30/03/2023	10:00:00	Salle LAICO HOTEL OUAGA 2000
BANK OF AFRICA CI	Ordinaire	29/03/2023	10:00:00	Salle FROMAGER de l'hôtel IVOTEL du Plateau 10ème étage

L'actualité de la BRVM sur nos plateformes digitales

Infos BRVM

Pour recevoir les informations boursières par SMS, souscrivez :



Côte d'Ivoire : *430#
Bénin : *430*15#



Côte d'Ivoire : #139#
Burkina Faso : *310#



Côte d'Ivoire : *431#
Niger : *512*9#
Togo : *310#

Site web

www.brvm.org



Application Mobile

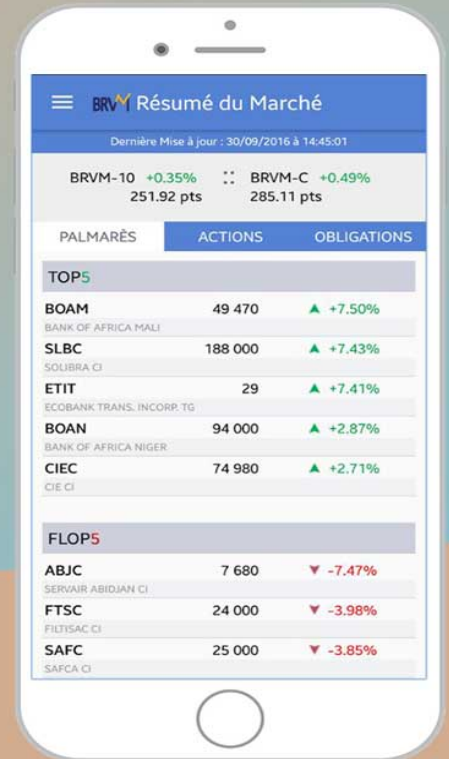

Nous suivre sur :



AVIS N° 248 - 2023 / BRVM / DG

TRESOR PUBLIC DE CÔTE D'IVOIRE

Emprunts obligataires
" TPCI 5,90 % 2023-2028 "
" TPCI 6,00 % 2023-2030 "

PREMIERE COTATION

Dans le but de financer les investissements prévus au budget au titre de l'année 2023, l'Etat de Côte d'Ivoire, à travers la Direction Générale des Financements, a émis deux (2) emprunts obligataires intitulés " TPCI 5,90 % 2023-2028 " et " TPCI 6,00 % 2023-2030 ".

La diffusion des titres " TPCI 5,90 % 2023-2028 " et " TPCI 6,00 % 2023-2030 " dans le public au prix de 10 000 FCFA a eu lieu du 13 juillet au 03 août 2023.

A l'issue de cette opération, 4 382 271 obligations " TPCI 5,90 % 2023-2028 et 8 080 354 obligations " TPCI 6,00 % 2023-2030 " ont été souscrites sur le Marché Financier Régional de l'UEMOA, pour un montant total de 124 626 250 000 FCFA.

La date de jouissance desdites obligations est le **31 juillet 2023**.

Afin de permettre les échanges des titres sur le Marché Financier Régional, la Bourse Régionale des Valeurs Mobilières (BRVM) porte à la connaissance du public et des intervenants du marché que la première cotation des emprunts " TPCI 5,90 % 2023-2028 " et " TPCI 6,00 % 2023-2030 " admis au Compartiment des obligations de la BRVM, aura lieu le **mardi 12 décembre 2023**.

La procédure d'introduction retenue pour la première journée de cotation est la **procédure ordinaire** avec un cours de référence fixé à 10 000 FCFA.

Le premier cours de négociation sera déterminé par la confrontation des ordres d'achat et de vente.

Les symboles adoptés pour les titres sont : "TPCI.O81" pour l'emprunt " TPCI 5,90 % 2023-2028 " et "TPCI.O82" pour l'emprunt " TPCI 6,00 % 2023-2030 ".

Handwritten signature in blue ink.

La Société de Gestion et d'Intermédiation (SGI) ATLANTIQUE FINANCE, est responsable de l'introduction en bourse des emprunts obligataires intitulés " TPCI 5,90 % 2023-2028 " et " TPCI 6,00 % 2023-2030 ".

Les investisseurs qui désirent consulter la note d'information ou obtenir plus d'informations concernant cette émission obligataire, sont priés de communiquer avec la Société de Gestion et d'Intermédiation (SGI) ATLANTIQUE FINANCE : 01 BP 2864 Abidjan 01 ; Tél : (225) 27 20 31 21 21 ; Fax : (225) 27 20 32 06 77.

E-mail : atlantiquefinance@banqueatlantique.net.

Pour toute information complémentaire concernant cet avis, veuillez contacter la BRVM à son siège ou les Antennes Nationales de Bourse établies dans chacun des pays de l'UEMOA.

Fait à Abidjan, le 28 novembre 2023

Le Directeur Général



Dr. Edoh Kossi AMENOUNE

30 octobre 2023

CALENDRIER DE PAIEMENT DES DIVIDENDES

ANNEE : 2023

Titres	Montant du dividende net par action en FCFA	Numéro de l'Avis	Date de publication de l'Avis au BOC	Ex-dividende	
				T-2	T
BOA COTE D'IVOIRE	540	053-2023 BRVMDG	11/04/2023	26/04/2023	28/04/2023
BOA BURKINA FASO	577	054-2023 BRVMDG	11/04/2023	03/05/2023	05/05/2023
SONATEL SENEGAL	1 500	059-2023 BRVMDG	19/04/2023	15/05/2023	17/05/2023
BOA NIGER	613,80	055-2023 BRVMDG	11/04/2023	23/05/2023	25/05/2023
BOA BENIN	627	064-2023 BRVMDG	20/04/2023	23/05/2023	25/05/2023
ECOBANK CI	549	081-2023 BRVMDG	12/05/2023	25/05/2023	30/05/2023
SOCIETE GENERALE CI	1 112,43	077-2023 BRVMDG	05/05/2023	26/05/2023	31/05/2023
BOA SENEGAL	187,5	056-2023 BRVMDG	11/04/2023	30/05/2023	01/06/2023
Ecobank Transnational Incorporated TG	0,6048	092-2023 BRVMDG	24/05/2023	06/06/2023	08/06/2023
ORANGE COTE D'IVOIRE	752,76	101-2023 BRVMDG	31/05/2023	13/06/2023	15/06/2023
ONATEL BF	287,8799	110-2023 BRVMDG	12/06/2023	22/06/2023	26/06/2023
CORIS BANK INTERNATIONAL BF	525	107-2023 BRVMDG	12/06/2023	04/07/2023	06/07/2023
NSIA BANQUE CI	363,6	123-2023 BRVMDG	22/06/2023	05/07/2023	07/07/2023
TOTAL SENEGAL	241,01	122-2023 BRVMDG	21/06/2023	11/07/2023	13/07/2023
SOGB CI	558	132-2023 BRVMDG	03/07/2023	13/07/2023	17/07/2023
PALM CI	1213,632	124-2023 BRVMDG	22/06/2023	17/07/2023	19/07/2023
BERNABE CI	150	139-2023 BRVMDG	10/07/2023	20/07/2023	24/07/2023
SITAB CI	551	145-2023 BRVMDG	13/07/2023	25/07/2023	27/07/2023
CIE CI	157,5	136-2023 BRVMDG	06/07/2023	27/07/2023	31/07/2023
BICI CI	401,40	146-2023 BRVMDG	14/07/2023	27/07/2023	31/07/2023
SICABLE CI	69	152-2023 BRVMDG	19/07/2023	31/07/2023	02/08/2023
NESTLE CI	728,1	148-2023 BRVMDG	17/07/2023	03/08/2023	08/08/2023
SIB CI	495	153-2023 BRVMDG	20/07/2023	09/08/2023	11/08/2023
SERVAIR ABIDJAN CI	92	149-2023 BRVMDG	17/07/2023	29/08/2023	31/08/2023
SMB CI	720	154-2023 BRVMDG	20/07/2023	29/08/2023	31/08/2023
TRACTAFRIC MOTORS CI	224,1	177-2023 BRVMDG	23/08/2023	11/09/2023	13/09/2023

30 octobre 2023

CALENDRIER DE PAIEMENT DES DIVIDENDES

ANNEE : 2023

Titres	Montant du dividende net par action en FCFA	Numéro de l'Avis	Date de publication de l'Avis au BOC	Ex-dividende	Date de paiement du dividende
				T-2	T
CFAO MOTORS CI	27,45	176-2023 BRVMDG	23/08/2023	13/09/2023	15/09/2023
SODE CI	450	174-2023 BRVMDG	21/08/2023	13/09/2023	15/09/2023
NEI-CEDA CI	35,25	181-2023 BRVMDG	28/08/2023	20/09/2023	22/09/2023
TOTAL CI	175,5258	188-2023 BRVMDG	05/09/2023	19/09/2023	21/09/2023
SAPH CI	294,30	193-2023 BRVMDG	12/09/2023	26/09/2023	29/09/2023
AFRICA GLOBAL LOGISTICS CI (ex BOLLORE TRANSPORT & LOGISTICS CI)	92	228-2023 BRVMDG	30/10/2023	16/11/2023	20/11/2023

