

BRVM COMPOSITE	210,52
Variation Jour	0,20 %
Variation annuelle	3,59 %

BRVM 30	105,95
Variation Jour	0,22 %
Variation annuelle	5,95 %

BRVM PRESTIGE	99,07
Variation Jour	-0,38 %
Variation annuelle	-0,93 %

Evolution des indices

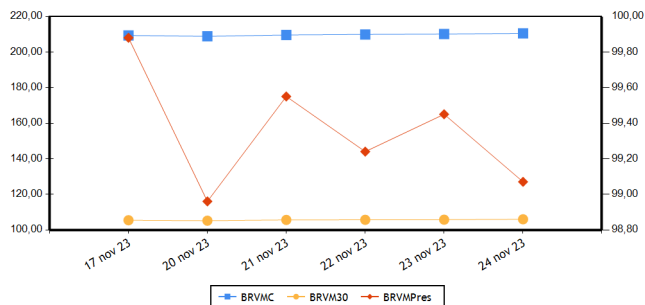

Volumes et valeurs transigés

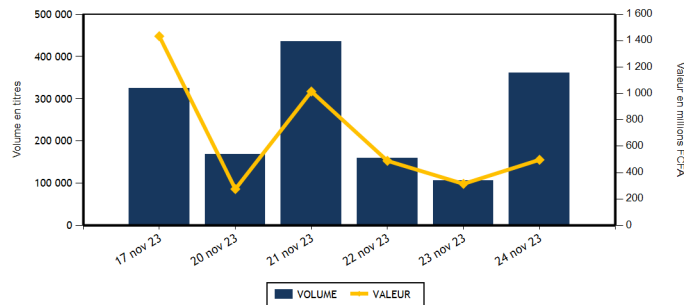

Actions	Niveau	Evol. Jour
Capitalisation boursière (FCFA)(Actions & Droits)	7 831 779 400 241	0,19 %
Volume échangé (Actions & Droits)	357 009	246,81 %
Valeur transigée (FCFA) (Actions & Droits)	460 353 778	60,70 %
Nombre de titres transigés	42	-2,33 %
Nombre de titres en hausse	14	7,69 %
Nombre de titres en baisse	9	-47,06 %
Nombre de titres inchangés	19	46,15 %

Obligations	Niveau	Evol. Jour
Capitalisation boursière (FCFA)	10 300 706 463 538	0,07 %
Volume échangé	3 961	16,50 %
Valeur transigée (FCFA)	37 026 614	30,25 %
Nombre de titres transigés	9	28,57 %
Nombre de titres en hausse	3	
Nombre de titres en baisse	2	100,00 %
Nombre de titres inchangés	4	-33,33 %

PLUS FORTES HAUSSES

Titres	Cours	Evol. Jour	Evol. annuelle
BANK OF AFRICA NG (BOAN)	5 145	7,19 %	-11,06 %
AIR LIQUIDE CI (SIVC)	900	7,14 %	33,33 %
FILTISAC CI (FTSC)	1 815	6,76 %	13,44 %
SODE CI (SDCC)	4 500	4,65 %	-17,66 %
BERNABE CI (BNBC)	1 145	4,09 %	-42,75 %

PLUS FORTES BAISES

Titres	Cours	Evol. Jour	Evol. annuelle
SETAO CI (STAC)	920	-4,66 %	-3,16 %
BANK OF AFRICA ML (BOAM)	1 400	-4,44 %	0,00 %
TOTAL SN (TTLS)	2 450	-3,16 %	-3,35 %
NEI-CEDA CI (NEIC)	640	-3,03 %	-20,00 %
ECOBANK COTE D'IVOIRE (ECOC)	6 800	-2,51 %	37,51 %

INDICES PAR COMPARTIMENT

Base = 100 au 02 janvier 2023	Nombre de sociétés	Valeur	Evol. Jour	Evol. annuelle	Volume	Valeur	PER moyen
BRVM-PRESTIGE	10	99,07	-0,38 %	-0,93 %	255 974	121 747 788	5,99
BRVM-PRINCIPAL	36	103,14	0,51 %	3,14 %	101 035	338 605 990	14,04

INDICES SECTORIELS

Base = 100 au 14 juin 1999	Nombre de sociétés	Valeur	Evol. Jour	Evol. annuelle	Volume	Valeur	PER moyen
BRVM - INDUSTRIE	11	101,23	0,96 %	-2,87 %	22 927	97 497 095	39,61
BRVM - SERVICES PUBLICS	5	518,58	0,59 %	6,01 %	7 221	43 730 560	8,63
BRVM - FINANCES	15	85,14	-0,33 %	12,75 %	288 673	276 307 343	6,62
BRVM - TRANSPORT	2	366,76	0,00 %	7,33 %	9 342	13 977 770	8,13
BRVM - AGRICULTURE	5	147,65	-0,01 %	-47,93 %	4 993	6 242 200	7,45
BRVM - DISTRIBUTION	7	334,97	-0,46 %	-6,57 %	23 788	22 538 810	11,64
BRVM - AUTRES SECTEURS	1	1 135,17	-4,66 %	-3,16 %	65	60 000	-

Indicateurs	BRVM COMPOSITE
PER moyen du marché	10,65
Taux de rendement moyen du marché	8,51
Taux de rentabilité moyen du marché	10,28
Nombre de sociétés cotées	46
Nombre de lignes obligataires	131
Volume moyen annuel par séance	489 382,00
Valeur moyenne annuelle par séance	1 190 304 631,22

Indicateurs	BRVM COMPOSITE
Ratio moyen de liquidité	6,96
Ratio moyen de satisfaction	30,59
Ratio moyen de tendance	439,30
Ratio moyen de couverture	22,76
Taux de rotation moyen du marché	0,03
Prime de risque du marché	3,49
Nombre de SGI participantes	29

Définitions

Volume moyen annuel par séance = Volume annuel échangé / nombre de séances
 Valeur moyenne annuelle par séance = Valeur annuelle échangée / nombre de séances
 Ratio moyen de liquidité = Moyenne des ratios de liquidité (Titres échangés / Volume des ordres de vente)
 Ratio moyen de satisfaction = Moyenne des ratios de satisfaction (Titres échangés / Volume des ordres d'achat)
 Ratio moyen de tendance = Moyenne des ratios de tendance (Volume des ordres d'achat / Volume des ordres de vente)
 Ratio moyen de couverture = Moyenne des ratios de couverture (Volume des ordres de vente / Volume des ordres d'achat)
 Taux moyen de rotation = moyenne des taux de rotation des actions cotées (volume transigé/capital flottante)
 PER moyen du marché = moyenne des PER des actions cotées ayant un PER positif
 Taux de rendement moyen = moyenne des taux de rendement des actions cotées ayant distribué un dividende
 Taux de rentabilité moyen = moyenne des taux de rentabilité des actions cotées
 Prime de risque du marché = (1 / le PER moyen du marché) - le taux de référence actuel des emprunts d'Etat

BOURSE REGIONALE DES VALEURS MOBILIERES
 Siège Social : Abidjan - Côte d'Ivoire, 18 av. Joseph Anoma
 Adresse : 01 BP 3802 Abidjan 01
 Tel : +225 20 31 55 50 / +225 20 32 66 85
 Fax : +225 20 32 66 84
 E-mail : brvm@brvm.org Site web : www.brvm.org



MARCHE DES ACTIONS

Sect. Act. (*)	Symbole	Titre	Cours Précédent	Cours du jour		Variation jour	Séance de cotation		Cours Référence	Variation de l'année précédente	Dernier dividende payé		Rdt. Net	PER
				Ouv.	Clôt.		Volume	Valeur			Montant net	Date		
COMPARTIMENT PRESTIGE			99,07	points		-0,38 %								
AGR	PALC	PALM CI	6 825	6 370	6 820	-0,07 %	288	1 873 740	6 820	-34,33 %	1 213,63	19-juil.-23	17,80 %	2,53
AGR	SPHC	SAPH CI	2 000	2 000	2 000	0,00 %	305	608 645	2 000	-59,96 %	294,30	29-sept.-23	14,72 %	3,06
DIS	TTLC	TOTAL CI	1 805	1 805	1 805	0,00 %	1 077	1 943 985	1 805	-4,75 %	175,53	21-sept.-23	9,72 %	9,26
DIS	TTLS	TOTAL SN	2 530	2 530	2 450	-3,16 %	441	1 089 650	2 450	-3,35 %	241,01	13-juil.-23	9,84 %	9,42
FIN	ETIT	ECOBANK TRANS. INCORP. TG	18	17	18	0,00 %	240 317	4 290 373	18	-5,26 %	0,60	8-juin-23	3,36 %	1,42
FIN	SGBC	SOCIETE GENERALE COTE D'IVOIRE	16 685	16 685	16 500	-1,11 %	823	13 585 110	16 500	42,18 %	1 112,43	31-mai-23	6,74 %	6,88
IND	NTLC	NESTLE CI	7 000	7 000	7 100	1,43 %	4 821	34 510 125	7 100	-13,89 %	728,10	8-août-23	10,25 %	9,42
IND	SMBC	SMB CI	9 605	9 605	9 790	1,93 %	5 017	47 384 160	9 790	43,97 %	720,00	31-août-23	7,35 %	8,10
SPU	ONTBF	ONATEL BF	2 245	2 245	2 200	-2,00 %	2 206	4 838 350	2 200	-31,25 %	287,88	26-juin-23	13,09 %	6,69
SPU	SNTS	SONATEL SN	17 295	17 200	17 295	0,00 %	679	11 623 650	17 295	13,78 %	1 500,00	30-mai-23	8,67 %	6,20
TOTAL							255 974	121 747 788						

COMPARTIMENT PRINCIPAL			103,14	points		0,51 %								
AGR	SCRC	SUCRIVOIRE	495	500	500	1,01 %	3 703	1 851 250	500	-45,95 %	40,50	20-août-21	8,10 %	
AGR	SICC	SICOR CI	4 195	4 200	4 100	-2,26 %	63	260 265	4 100	-24,14 %	1 919,00	25-sept.-00		20,63
AGR	SOGC	SOGB CI	2 600	2 600	2 600	0,00 %	634	1 648 300	2 600	-54,14 %	558,00	17-juil.-23	21,46 %	3,59
AUT	STAC	SETAO CI	965	960	920	-4,66 %	65	60 000	920	-3,16 %	66,15	18-juil.-22	7,19 %	
DIS	ABJC	SERVAIR ABIDJAN CI	1 210	1 200	1 230	1,65 %	134	162 525	1 230	-5,02 %	92,00	31-août-23	7,48 %	10,58
DIS	BNBC	BERNABE CI	1 100	1 100	1 145	4,09 %	90	99 900	1 145	-42,75 %	150,00	24-juil.-23	13,10 %	4,19
DIS	CFAC	CFAO MOTORS CI	895	895	895	0,00 %	21 111	17 955 250	895	-3,76 %	27,45	15-sept.-23	3,07 %	29,34
DIS	PRSC	TRACTAFRIC MOTORS CI	1 700	1 700	1 700	0,00 %	585	994 500	1 700	-46,79 %	224,10	13-sept.-23	13,18 %	4,78
DIS	SHEC	VIVO ENERGY CI	830	840	830	0,00 %	350	293 000	830	10,67 %	29,00	28-oct.-22	3,49 %	13,93
FIN	BICC	BICI CI	7 000	NC	NC	0,00 %			7 000	2,19 %	401,40	31-juil.-23	5,73 %	9,42
FIN	BOAB	BANK OF AFRICA BN	6 450	6 500	6 500	0,78 %	491	3 187 450	6 500	9,24 %	627,00	25-mai-23	9,65 %	6,89
FIN	BOABF	BANK OF AFRICA BF	7 335	7 330	7 335	0,00 %	1 369	9 557 975	7 335	41,06 %	577,00	5-mai-23	7,87 %	6,33
FIN	BOAC	BANK OF AFRICA CI	6 800	6 800	6 800	0,00 %	1 807	12 270 100	6 800	83,78 %	540,00	28-avr.-23	7,94 %	6,78
FIN	BOAM	BANK OF AFRICA ML	1 465	1 400	1 400	-4,44 %	1 241	1 727 565	1 400	0,00 %	271,00	15-mai-19		10,41
FIN	BOAN	BANK OF AFRICA NG	4 800	4 875	5 145	7,19 %	16 644	80 033 915	5 145	-11,06 %	613,80	25-mai-23	11,93 %	6,60
FIN	BOAS	BANK OF AFRICA SENEGAL	3 125	3 125	3 195	2,24 %	290	920 670	3 195	30,41 %	187,50	1-juin-23	5,87 %	4,92
FIN	CBIBF	CORIS BANK INTERNATIONAL	8 995	8 995	8 995	0,00 %	57	512 415	8 995	7,21 %	525,00	6-juil.-23	5,84 %	5,10
FIN	ECOC	ECOBANK COTE D'IVOIRE	6 975	6 825	6 800	-2,51 %	12 093	82 260 625	6 800	37,51 %	549,00	30-mai-22	8,07 %	8,39
FIN	NSBC	NSIA BANQUE COTE D'IVOIRE	6 200	6 005	6 200	0,00 %	82	494 125	6 200	3,77 %	363,60	7-juil.-23	5,86 %	4,74
FIN	ORGT	ORAGROUP TOGO	2 250	2 260	2 250	0,00 %	120	270 060	2 250	-42,68 %	59,52	17-juil.-20	2,65 %	8,13
FIN	SAFC	SAFCA CI	1 350	1 270	1 350	0,00 %	741	983 990	1 350	53,41 %	23,04	29-juil.-11		
FIN	SIBC	SOCIETE IVOIRIENNE DE BANQUE	5 300	5 300	5 300	0,00 %	12 598	66 212 970	5 300	15,59 %	495,00	11-août-23	9,34 %	6,61
IND	CABC	SICABLE CI	1 155	1 155	1 155	0,00 %	345	398 150	1 155	-1,28 %	69,00	2-août-23	5,97 %	6,36
IND	FTSC	FILTISAC CI	1 700	1 650	1 815	6,76 %	5 219	9 129 005	1 815	13,44 %	235,00	30-juil.-21	12,95 %	166,78
IND	NEIC	NEI-CEDA CI	660	650	640	-3,03 %	170	110 250	640	-20,00 %	35,25	22-sept.-23	5,51 %	6,74
IND	SEMC	CROWN SIEM CI	750	740	760	1,33 %	5 133	3 836 010	760	11,76 %	14,40	28-déc.-21	1,89 %	8,03
IND	SIVC	AIR LIQUIDE CI	840	800	900	7,14 %	2 216	1 857 640	900	33,33 %	63,00	29-sept.-17		19,52
IND	SLBC	SOLIBRA CI	90 000	90 000	90 000	0,00 %	3	270 000	90 000	8,11 %	4 050,00	12-août-22	4,50 %	121,70

IND	STBC	SITAB CI	6 300	NC	NC	0,00 %			6 300	-8,03 %	551,00	27-juil.-23	8,75 %	9,83
IND	UNLC	UNILEVER CI	5 000	NC	NC	0,00 %			5 000	-28,83 %	1 233,00	9-juil.-12		
IND	UNXC	UNIWAX CI	580	585	585	0,86 %	3	1 755	585	-24,03 %	60,75	29-juil.-22	10,38 %	
SPU	CIEC	CIE CI	1 985	1 985	1 985	0,00 %	667	1 278 570	1 985	-0,25 %	157,50	31-juil.-23	7,93 %	11,32
SPU	ORAC	ORANGE COTE D'IVOIRE	10 550	10 550	10 700	1,42 %	1 700	17 981 450	10 700	4,80 %	752,76	15-juin-23	7,04 %	10,50
SPU	SDCC	SODE CI	4 300	4 315	4 500	4,65 %	1 969	8 008 540	4 500	-17,66 %	450,00	15-sept.-23	10,00 %	8,43
TRP	SDSC	BOLLORE	1 500	1 500	1 500	0,00 %	9 342	13 977 770	1 500	7,53 %	92,00	20-nov.-23	6,13 %	8,13
TRP	SVOC	MOVIS CI	2 395	SP	SP	0,00 %			2 395	0,00 %	270,00	5-juil.-99		
TOTAL							101 035	338 605 990						

TOTAL
TOTAL - Marché des actions

357 009 460 353 778

Secteurs d'activités (*) : AGR = Agriculture, AUT = Autres Secteurs, DIS = Distribution, FIN = Finances, IND = Industrie, TRP = Transport, SPU = Services Publics

MARCHE DES DROITS

Symbole	Titre	Cours Précédent	Cours du jour		Variation jour	Séance de cotation		Cours Référence	Variation depuis l'origine	Parité	Periode de négociation	
			Ouv.	Clôt.		Volume	Valeur				Début	fin

TOTAL
TOTAL - Marché des droits
Légende:

(d) Ex-dividende (V) Variation par rapport au cours de référence

Cours du jour: Ouv.: Ouverture Clôt.: Clôture Moy.: Moyen

Mentions : NC: Non Coté Ex-c: Ex-coupon Ex-d: Ex-droit SP: Suspendu Val-T: Valeur Théorique

PER = Cours / BNPA selon les données disponibles Rdt. Net: Rendement net (DNPA / Cours)

Comp.: 1 - Premier Compartiment 2 - Second Compartiment 3 - Compartiment de croissance

Ratio de liquidité = Titres échangés / Volume des ordres de vente

: Progression de l'indice sectoriel : Stabilité de l'indice sectoriel : Recul de l'indice sectoriel

MARCHE DES OBLIGATIONS

Symbole	Titre	Valeur nominale	Cours Précédent	Cours du jour	Cours Référence	Séance de cotation	Coupon couru	Coupon d'intérêt	Période	Montant net	Eché.	Type Amort
						Volume	Valeur					
OBLIGATIONS D'ETAT												
EOM.010	ETAT DU MALI 6,20 % 2022-2029	10 000	10 000	NC	10 000		594,52	A	620,00	9-déc.-23		ACD
EOM.011	ETAT DU MALI 6,40 % 2023-2030	10 000	10 000	NC	10 000		403,93	A	640,00	7-avr.-24		ACD
EOM.012	ETAT DU MALI 6,50 % 2023-2030	10 000	10 000	NC	10 000		211,34	A	650,00	28-juil.-24		ACD
EOM.02	Etat du Mali 6.50% 2017-2024	2 000	2 000	NC	2 000		77,43	A	130,00	20-avr.-24		AC
EOM.03	ETAT DU MALI 6,50 % 2018-2025	4 000	4 000	4 000	4 000	183	732 000	A	260,00	7-oct.-24		AC
EOM.04	ETAT DU MALI 6,50% 2019-2027	8 000	8 000	NC	8 000		191,80	A	520,00	12-juil.-24		AC
EOM.05	ETAT DU MALI 6,50% 2020-2028	10 000	10 000	NC	10 000		429,78	A	650,00	27-mars-24		ACD
EOM.06	ETAT DU MALI 6,50% 2020-2027	10 000	10 000	NC	10 000		639,32	A	650,00	30-nov.-23		AC
EOM.07	ETAT DU MALI 6.50% 2021-2031	10 000	9 800	NC	9 800		394,26	A	650,00	16-avr.-24		AC
EOM.08	ETAT DU MALI 6,20 % 2022-2032	10 000	10 000	NC	10 000		132,13	A	620,00	7-sept.-24		ACD
EOM.09	ETAT DU MALI 6,30% 2022-2032	10 000	10 000	NC	10 000		604,11	A	630,00	9-déc.-23		ACD
EOS.010	ETAT DU SENEGAL 6,15 % 2023-2030	10 000	10 000	NC	10 000		94,62	S	307,50	29-mars-24		ACD
EOS.011	ETAT DU SENEGAL 6,35 % 2023-2033	10 000	10 000	NC	10 000		97,69	S	317,50	29-mars-24		ACD
EOS.012	ETAT DU SENEGAL 6,15 % 2023-2028	10 000	10 000	NC	10 000		340,92	S	615,00	14-févr.-24		ACD
EOS.013	ETAT DU SENEGAL 6,30 % 2023-2030	10 000	10 000	NC	10 000		349,24	S	630,00	14-févr.-24		ACD
EOS.014	ETAT DU SENEGAL 6,50 % 2023-2033	10 000	10 000	NC	10 000		360,33	S	650,00	14-févr.-24		ACD
EOS.07	ETAT SENEGAL 6.30% 2015-2025 (*)	10 000	10 000	NC	10 000		315,86	S	317,59	25-nov.-23		ACD
EOS.08	ETAT DU SENEGAL 5,95% 2022-2034	10 000	10 000	NC	10 000		537,95	A	595,00	29-déc.-23		ACD
EOS.09	ETAT DU SENEGAL 6,00 % 2023-20	10 000	9 500	NC	9 500		92,31	S	300,00	29-mars-24		ACD
TPBF.010	TPBF 6,50% 2020 - 2028	7 500	7 575	NC	7 575.01		43,29	S	243,75	20-sept.-24		ACD
TPBF.011	TPBF 6,50 % 2020-2028	8 334	8 334	NC	8 334		203,15	S	270,86	9-janv.-24		ACD
TPBF.012	TPBF 6.50% 2021-2031	10 000	10 000	NC	10 000		107,14	S	325,00	25-mars-24		ACD
TPBF.013	TPBF 6,50 % 2021 - 2031	10 000	10 000	NC	10 000		249,05	S	325,00	6-janv.-24		ACD
TPBF.014	TPBF 6,30% 2022-2034	10 000	10 100	NC	10 100		145,38	S	315,00	1-mars-24		ACD
TPBF.015	ETAT DU BURKINA 6,30 % 2022-2	10 000	10 000	NC	10 000		15,58	S	315,00	15-mai-24		ACD
TPBF.016	ETAT DU BURKINA 6% 2023-2028	10 000	10 000	NC	10 000		223,37	S	300,00	10-janv.-24		ACD
TPBF.04	TPBF 6.50% 2017-2027	10 000	10 000	NC	10 000		206,01	S	326,78	31-janv.-24		ACD
TPBF.05	TPBF 6,50% 2017-2024	10 000	10 000	NC	10 000		262,84	S	325,00	29-déc.-23		ACD
TPBF.06	TPBF 6.50% 2018-2025	10 000	10 500	NC	10 500		306,30	S	325,89	5-déc.-23		ACD
TPBF.07	TPBF 6,50% 2018- 2025	10 000	10 000	NC	10 000		16,07	S	325,00	15-mai-24		AC
TPBF.08	TPBF 6,50% 2019-2027	10 000	10 000	NC	10 000		31,97	S	323,22	6-mai-24		ACD
TPBF.09	TPBF 6,50% 2019 - 2027	10 000	9 995	NC	9 995		83,47	S	325,00	8-avr.-24		ACD
TPBJ.03	TPBJ 6,50% 2020-2028	10 000	10 000	10 000	10 000	17	170 000	A	650,00	25-août-24		AC
TPBJ.04	TPBJ 5,50 % 2022-2037	10 000	10 000	NC	10 000		402,73	A	550,00	1-mars-24		AC
TPBJ.05	TPBJ 5,85 % 2022-2042	10 000	9 999	NC	9 999		428,36	A	585,00	1-mars-24		ACD
TPBJ.06	TPBJ 5,75% 2022-2037	10 000	10 400	10 600	10 600	476	5 045 600	A	575,00	28-juil.-24		ACD
TPBJ.07	TPBJ 5,70% 2023-2030	10 000	10 001	NC	10 001		398,69	A	570,00	13-mars-24		AC
TPBJ.08	TPBJ 6,20% 2023-2038	10 000	10 000	NC	10 000		433,66	A	620,00	13-mars-24		AC
TPCI.017	TPCI 3% 2014-2024	10 000	10 000	NC	10 000		129,51	S	150,00	19-déc.-23		ACD
TPCI.019	TPCI 5.99% 2015-2025	10 000	10 000	NC	10 000		317,50	A	599,00	14-mai-24		ACD
TPCI.021	TPCI 6% 2016-2028	10 000	10 000	NC	10 000		377,05	A	600,00	8-avr.-24		ACD
TPCI.022	TPCI 5.90% 2016 - 2026	10 000	9 700	NC	9 700		261,15	A	590,00	15-juin-24		ACD
TPCI.023	TPCI 5.90% 2016-2026	10 000	9 650	NC	9 650		11,28	A	590,00	17-nov.-24		ACD
TPCI.024	TPCI 6.25% 2017-2029	10 000	9 980	NC	9 980		93,92	S	312,50	31-mars-24		ACD
TPCI.025	TPCI 5,95% 2017-2024 A	10 000	9 700	NC	9 700		50,40	S	297,50	24-avr.-24		ACD
TPCI.026	TPCI 5,95% 2017-2024 B	10 000	10 000	NC	10 000		22,88	S	297,50	10-mai-24		ACD
TPCI.027	TPCI 6% 2017-2025	10 000	10 250	NC	10 250		242,62	S	300,00	29-déc.-23		ACD
TPCI.028	TPCI 6% 2018 - 2026	10 000	10 000	NC	10 000		186,89	A	600,00	2-août-24		ACD
TPCI.029	TPCI 6% 2018-2026	10 000	9 970	NC	9 970		118,03	A	600,00	19-avr.-24		ACD
TPCI.030	TPCI 5,95% 2018-2025	5 000	5 000	NC	5 000		133,67	S	149,16	13-déc.-23		ACD
TPCI.031	TPCI 5,75% 2019 - 2026	10 000	10 230	NC	10 230		246,65	A	575,00	20-juin-24		ACD
TPCI.032	TPCI 2,23% 2019-2026	10 000		NC			95,66	A	223,00	20-juin-24		ACD
TPCI.033	TPCI 5.75% 2019-2026	6 000	6 240	NC	6 240		234,71	A	345,00	20-mars-24		ACD
TPCI.034	TPCI 6% 2019-2029	7 500	7 500	NC	7 500		306,15	A	450,00	20-mars-24		ACD
TPCI.035	TPCI 5,75% 2019 -2026	10 000	10 250	NC	10 250		213,66	A	575,00	11-juil.-24		ACD
TPCI.036	TPCI 5,75% 2019- 2026	10 000	10 000	NC	10 000		149,25	A	575,00	21-août-24		ACD
TPCI.037	TPCI 5,80% 2019-2026	8 000	8 000	NC	8 000		451,29	A	464,00	4-déc.-23		ACD
TPCI.038	TPCI 5,75% 2019-2026	8 000	8 000	NC	8 000		447,40	A	460,00	4-déc.-23		ACD

TPCI.O39	TPCI 5,75% 2019 - 2026	6 000	6 420	NC	6 420			35,82	A	345,00	17-oct.-24	ACD
TPCI.O40	TPCI 5,75% 2019-2026	8 000	7 840	NC	7 840			400,77	A	460,00	10-janv.-24	ACD
TPCI.O41	TPCI 5,80% 2020-2027	10 000	10 000	NC	10 000			426,28	A	580,00	29-févr.-24	ACD
TPCI.O42	TPCI 5,90% 2020-2030	10 000	10 000	NC	10 000			433,63	A	590,00	29-févr.-24	ACD
TPCI.O43	TPCI 5,90% 2020 - 2030	10 000	10 000	NC	10 000			346,58	A	590,00	23-avr.-24	ACD
TPCI.O44	TPCI 5,80% 2020 - 2027	10 000	9 620	NC	9 620			340,71	A	580,00	23-avr.-24	ACD
TPCI.O45	TPCI 5,80% 2020 - 2027	8 000	8 000	NC	8 000			204,11	A	464,00	16-juin-24	ACD
TPCI.O46	TPCI 5,90% 2020 - 2030	8 750	8 925	NC	8 925			227,09	A	516,25	16-juin-24	ACD
TPCI.O47	TPCI 5,80% 2020 - 2027	8 000	8 200	NC	8 200			204,11	A	464,00	16-juin-24	ACD
TPCI.O48	TPCI 5,80% 2020- 2027	8 000	7 920	NC	7 920			149,60	A	464,00	29-juil.-24	ACD
TPCI.O49	TPCI 5,90% 2020- 2030	8 750	8 824	NC	8 824.38			166,44	A	516,25	29-juil.-24	ACD
TPCI.O50	TPCI 5,90% 2020-2030	8 750	8 750	NC	8 750			124,13	A	516,25	28-août-24	ACD
TPCI.O51	TPCI 5,80 % 2020-2027	8 000	8 000	NC	8 000			67,19	A	464,00	2-oct.-24	ACD
TPCI.O52	TPCI 5,90 % 2020 -2030	8 750	9 013	NC	9 012.50			74,76	A	516,25	2-oct.-24	ACD
TPCI.O53	TPCI 5,80% 2020-2027	8 000	8 480	NC	8 480			34,23	A	464,00	28-oct.-24	ACD
TPCI.O54	TPCI 5,90% 2020-2030	8 750	8 750	NC	8 750			38,08	A	516,25	28-oct.-24	ACD
TPCI.O55	TPCI 5,80% 2020 -2027	10 000	10 500	NC	10 500			532,33	A	580,00	24-déc.-23	ACD
TPCI.O56	TPCI 5,90% 2020- 2030	10 000	10 800	NC	10 800			541,51	A	590,00	24-déc.-23	ACD
TPCI.O57	TPCI 5,80% 2020-2027	8 000	7 680	NC	7 680			5,07	A	464,00	20-nov.-24	ACD
TPCI.O58	TPCI 5,80% 2021-2028	10 000	10 000	NC	10 000			412,02	A	580,00	9-mars-24	ACD
TPCI.O59	TPCI 5,90% 2021-2031	10 000	10 350	NC	10 350			419,13	A	590,00	9-mars-24	ACD
TPCI.O60	TPCI 5,80% 2021-2028	10 000	10 000	NC	10 000			309,02	A	580,00	13-mai-24	ACD
TPCI.O61	TPCI 5,90% 2021-2031	10 000	10 050	NC	10 050			314,34	A	590,00	13-mai-24	ACD
TPCI.O62	TPCI 5,80 % 2021 -2028	10 000	10 000	NC	10 000			232,95	A	580,00	30-juin-24	ACD
TPCI.O63	TPCI 5,90% 2021 -2031	10 000	10 000	NC	10 000			236,97	A	590,00	30-juin-24	ACD
TPCI.O64	TPCI 5,80 % 2021 - 2028	10 000	10 180	NC	10 180			158,47	A	580,00	16-août-24	ACD
TPCI.O65	TPCI 5,90 % 2021-2031	10 000	10 700	NC	10 700			88,66	A	590,00	30-sept.-24	ACD
TPCI.O66	TPCI 5,90% 2021-2031	10 000	9 950	NC	9 950			30,63	A	590,00	5-nov.-24	ACD
TPCI.O67	TPCI 5,90 % 2021-2036	10 000	10 200	NC	10 200			554,44	A	590,00	16-déc.-23	ACD
TPCI.O68	TPCI 5,90 % 2022-2037	10 000	10 000	NC	10 000			478,47	A	590,00	1-févr.-24	ACD
TPCI.O69	TPCI 5,75 % 2022-2037	10 000	10 000	10 000	10 000	98	980 000	388,05	A	575,00	22-mars-24	ACD
TPCI.O70	TPCI 5,75 % 2022-2037	10 000	10 100	NC	10 100			328,35	A	575,00	29-avr.-24	ACD
TPCI.O71	TPCI 5,65% 2022-2032	10 000	10 150	NC	10 150			250,08	A	565,00	15-juin-24	ACD
TPCI.O72	TPCI 5,65% 2022-2029	10 000	9 500	NC	9 500			182,16	A	565,00	29-juil.-24	ACD
TPCI.O73	TPCI 5,75% 2022-2032	10 000	10 000	NC	10 000			185,38	A	575,00	29-juil.-24	ACD
TPCI.O74	TPCI 5,85% 2022-2042	10 000	10 000	NC	10 000			182,16	A	565,00	29-juil.-24	ACD
TPCI.O75	TPCI 5,65% 2022-2029	10 000	10 000	NC	10 000			74,10	A	565,00	7-oct.-24	ACD
TPCI.O76	TPCI 5,75% 2022-2032	10 000	10 000	NC	10 000			75,41	A	575,00	7-oct.-24	ACD
TPCI.O77	TPCI (TAUX DE BASE + SPREAD) % 2022-2029	10 000	10 000	NC	10 000			20,38	T	144,25	11-févr.-24	ACD
TPCI.O78	TPCI 5,65% 2022-2029	10 000	9 700	NC	9 700			535,59	A	565,00	13-déc.-23	ACD
TPCI.O79	TPCI 5,75% 2023-2030	10 000	9 992	NC	9 992			423,77	A	575,00	28-févr.-24	ACD
TPCI.O80	TPCI 6% 2023-2030	10 000	10 000	NC	10 000			313,11	A	600,00	17-mai-24	ACD
TPNE.O1	TRESOR PUBLIC DU NIGER 6,50% 2019-2026	10 000	10 000	NC	10 000			428,01	A	650,00	28-mars-24	ACD
TPNE.O2	TRESOR PUBLIC DU NIGER 6,50% 2019 - 2026	10 000	10 000	NC	10 000			204,23	A	650,00	1-août-24	ACD
TPNE.O3	TRESOR PUBLIC DU NIGER 6,5% 2020-2027	8 000	8 000	NC	8 000			164,81	A	520,00	31-juil.-24	ACD
TPNE.O4	TRESOR PUBLIC DU NIGER 6,30% 2	10 000	10 000	NC	10 000			158,36	A	630,00	24-août-24	ACD
TPNE.O5	TPNE 6,15 % 2022-2034	10 000	10 000	NC	10 000			292,38	A	615,00	3-juin-24	ACD
TPNE.O6	TRESOR PUBLIC DU NIGER 6,15% 2022 - 2034	10 000	10 000	NC	10 000			581,30	A	615,00	14-déc.-23	ACD
TPTG.O2	TPTG 6% 2022-2037	10 000	10 000	NC	10 000			13,11	A	600,00	16-nov.-24	ACD
TOTAL								774		6 927 600		

OBLIGATIONS REGIONALES

BIDC.O4	BIDC-EBID 6,10% 2017-2027	5 000	5 000	NC	5 000			134,17	A	305,00	16-juin-24	ACD
BIDC.O5	BIDC-EBID 6,40% 2019-2026	10 000	10 000	9 990	9 990	64	639 360	234,78	S	320,00	12-janv.-24	ACD
BIDC.O6	BIDC-EBID 6,50 % 2021-2028	9 000	9 000	9 000	9 000	1 030	9 270 000	9,59	S	290,90	18-mai-24	ACD
BIDC.O7	BIDC-EBID 5,90% 2022-2029	10 000	10 000	NC	10 000			271,56	S	295,81	9-déc.-23	ACD
CRRH.O10	CRRH-UEMOA 6,10% 2022-2037	10 000	10 000	NC	10 000			187,31	S	305,00	3-févr.-24	AC
CRRH.O2	CRRH-UEMOA 6.10% 2012-2024	10 000	9 800	NC	9 800			215,49	S	305,00	17-janv.-24	AC
CRRH.O4	CRRH-UEMOA 6% 2014-2024	10 000	10 000	NC	10 000			240,98	S	300,00	30-déc.-23	AC
CRRH.O5	CRRH-UEMOA 5.85% 2015-2025	10 000	10 000	NC	10 000			228,57	S	294,10	4-janv.-24	AC
CRRH.O6	CRRH-UEMOA 5.85% 2016-2026	10 000	10 230	NC	10 230			228,91	S	292,50	3-janv.-24	ACD
CRRH.O7	CRRH-UEMOA 5.95% 2017-2029	5 000	5 000	NC	5 000			5,72	S	148,75	17-mai-24	AC
CRRH.O8	CRRH-UEMOA 5.95% 2018-2030	6 250	6 250	NC	6 250			158,50	S	185,94	21-déc.-23	AC
CRRH.O9	CRRH-UEMOA 6.05% 2018-2033	7 000	7 000	NC	7 000			180,51	S	211,75	21-déc.-23	AC
TOTAL						1 094	9 909 360					

OBLIGATIONS PRIVEES

BHSN.O1	DIASPORA BONDS BHS 6,25% 2019-	10 000	10 000	9 800	9 800	1 193	11 691 400	233,95	S	314,21	10-janv.-24	ACD
FBOAD.O1	FCTC BOAD DOLI-P 6,10% 2023-2030	9 100	9 100	NC	9 100			217,86	S	610,00	20-mars-24	AC
FNSBC.O1	FCTC NSIA BANQUE 7 % 2020-2025	3 333	3 533	NC	3 533.33			43,35	T	57,17	16-déc.-23	ACD
FORBT.O1	FCTC ORABANK 7 % 2021-2026	7 222	7 728	NC	7 727.78			77,58	T	123,86	28-déc.-23	ACD
FTIMC.O1	FCTC TEYLIOM IMMO 7 % 2021-2028	7 917	7 917	8 470	8 470.84	400	3 198 254	120,93	T	142,92	8-déc.-23	ACD
ORGT.O2	ORAGROUP SA 7,15% 2021-2028	10 000	10 000	10 600	10 600	500	5 300 000	56,65	S	357,50	26-avr.-24	ACD
PADS.O3	PAD 6,60% 2020-2027	8 000	8 280	NC	8 280			51,93	S	264,00	19-avr.-24	ACD
PTRC.O1	PETRO IVOIRE 6,80% 2022-2029	10 000	10 500	NC	10 500			589,57	S	666,00	15-déc.-23	ACD
SNLC.O1	SENELEC 6,50% 2018-2025	3 000	3 000	NC	3 000			31,07	S	97,50	27-mars-24	AC
SNTS.O2	SONATEL 6,50% 2020-2027	8 000	8 000	NC	8 000			174,95	S	245,74	16-janv.-24	ACD
TOTAL						2 093	20 189 654					

SUKUK ET TITRES ASSIMILES

SUKSN.S2	SUKUK SN 6% 2016-2026	10 000	10 750	NC	10 750			201,67	S	306,67	26-janv.-24	ACD
SUKTG.S1	SUKUK TG 6.5% 2016-2026	10 000	10 000	NC	10 000			203,38	S	377,99	17-févr.-24	ACD
TOTAL						0	0					
TOTAL - Marché des obligations						3 961	37 026 614					

Légende :
 (#) (*) Ex-Coupon couru (#/#)Cours de référence amorti / Coupon couru Ex-c (#)Ex-marge de profits
 Cours du jour: Ouv.: Ouverture Clôt.: Clôture Moy.: Moyen
 Type Amort: Type d'Amortissement IF: In Fine AC: Amortissement Constant AD: Amortissement Dégressif ACD: Amortissement Constant Différé
 Période: Périodicité de paiement des coupons A: Annuelle S: Semestrielle T: Trimestrielle
 Eché.: Échéance de paiement des intérêts
 Mentions: NC: Non Coté Ex-c: Ex-coupon ou Ex-droit SP: Suspendu

INFORMATIONS
OPERATIONS EN COURS

Emetteur	Opération
----------	-----------

AVIS

Entité	N°	Nature	Objet
--------	----	--------	-------

COMMUNIQUES

Emetteur	N°	Nature	Objet
BANK OF AFRICA BN	20231124	Rapport d'activités du troisième trimestre	Rapport d'activités - 3ème trimestre 2023 - BOA BN

QUANTITES RESIDUELLES
MARCHE DES ACTIONS

Symbole	Titre	Quantité résiduelle à l'achat	Cours Achat / Vente			Quantité résiduelle à la vente	Cours de Référence
ABJC	SERVAIR ABIDJAN CI	15	1,200	/	1,230	512	1 230
BICC	BICI CI	5	6,750	/	6,900	2 000	7 000
BNBC	BERNABE CI	136	1,100	/	1,145	17	1 145
BOAB	BANK OF AFRICA BN	50	6,460	/	6,500	174	6 500
BOABF	BANK OF AFRICA BF	30	6,855	/	7,200	819	7 335
BOAC	BANK OF AFRICA CI	2	6,780	/	6,800	701	6 800
BOAM	BANK OF AFRICA ML	483	1,400	/	1,465	281	1 400
BOAN	BANK OF AFRICA NG	5	5,000	/	5,155	5	5 145
BOAS	BANK OF AFRICA SENEGAL	35	3,100	/	3,195	2 137	3 195
CABC	SICABLE CI	565	1,150	/	1,155	589	1 155
CBIBF	CORIS BANK INTERNATIONAL	65	8,800	/	8,995	107	8 995
CFAC	CFAO MOTORS CI	38	850	/	895	28	895
CIEC	CIE CI	20	1,900	/	1,985	350	1 985
ECOC	ECOBANK COTE D'IVOIRE	15	6,800	/	6,895	495	6 800
ETIT	ECOBANK TRANS. INCORP. TG	564 652	17	/	18	572 872	18
FTSC	FILTISAC CI	33	1,590	/	1,825	10	1 815
NEIC	NEI-CEDA CI			/	640	2 394	640
NSBC	NSIA BANQUE COTE D'IVOIRE	539	6,000	/	6,200	4 191	6 200
NTLC	NESTLE CI	125	7,100	/	7,525	27	7 100
ONTBF	ONATEL BF	5	2,175	/	2,200	1 120	2 200
ORAC	ORANGE COTE D'IVOIRE	1 111	10,490	/	10,700	15	10 700
ORGT	ORAGROUP TOGO	146	2,250	/	2,265	1	2 250
PALC	PALM CI	25	6,430	/	6,820	434	6 820
PRSC	TRACTAFRIC MOTORS CI	5	1,680	/	1,700	851	1 700
SAFC	SAFCA CI			/	Marché	710	1 350
SCRC	SUCRIVOIRE	339	495	/	510	129	500
SDCC	SODE CI	100	4,015	/	4,500	900	4 500
SDSC	BOLLORE	19	1,485	/	1,500	1 189	1 500
SEMC	CROWN SIEM CI	1	720	/	745	37	760
SGBC	SOCIETE GENERALE COTE D'IVOIRE	124	16,500	/	16,685	506	16 500
SHEC	VIVO ENERGY CI	25	825	/	830	19	830
SIBC	SOCIETE IVOIRIENNE DE BANQUE	12	5,260	/	5,340	406	5 300
SICC	SICOR CI			/	4,195	537	4 100
SIVC	AIR LIQUIDE CI	22	800	/	820	2 000	900
SLBC	SOLIBRA CI	1	83,300	/	90,000	160	90 000
SMBC	SMB CI	1	9,650	/	9,790	48	9 790
SNTS	SONATEL SN	2	17,090	/	17,295	197	17 295
SOGC	SOGB CI	10	2,585	/	2,600	6 763	2 600
SPHC	SAPH CI	311	1,980	/	2,000	2 493	2 000
STAC	SETAO CI	84	920	/	960	216	920
STBC	SITAB CI			/	6,000	1 000	6 300
SVOC	MOVIS CI			/			2 395
TTLC	TOTAL CI	555	1,800	/	1,805	828	1 805
TTLS	TOTAL SN	22	2,400	/	2,450	1 174	2 450
UNLC	UNILEVER CI			/	5,000	212	5 000
UNXC	UNIWAX CI	277	585	/	600	3 789	585

QUANTITES RESIDUELLES

MARCHE DES DROITS

Symbole	Titre	Quantité résiduelle à l'achat	Cours Achat / Vente	Quantité résiduelle à la vente	Cours de Référence
---------	-------	-------------------------------	---------------------	--------------------------------	--------------------

QUANTITES RESIDUELLES
MARCHE DES OBLIGATIONS

Symbole	Titre	Quantité résiduelle à l'achat	Cours Achat / Vente	Quantité résiduelle à la vente	Cours de Référence
BHSN.O1	DIASPORA BONDS BHS 6,25% 2019-		/		9 800
FBOAD.O1	FCTC BOAD DOLI-P 6,10% 2023-2030		/		9 100
FNSBC.O1	FCTC NSIA BANQUE 7 % 2020-2025		/ 3,533.33	245	3 533
FORBT.O1	FCTC ORABANK 7 % 2021-2026	240	7,222.22 /		7 728
FTMC.O1	FCTC TEYLIM IMMO 7 % 2021-2028		/ 8,470.83	22 163	8 471
ORGT.O2	ORAGROUP SA 7,15% 2021-2028	35	10,000 /	791	10 600
PADS.O3	PAD 6,60% 2020-2027	882	8,000 /		8 280
PTRC.O1	PETRO IVOIRE 6,80% 2022-2029		/		10 500
SNLC.O1	SENELEC 6,50% 2018-2025		/ 3,000	2 638	3 000
SNTS.O2	SONATEL 6,50% 2020-2027		/		8 000
EOM.O10	ETAT DU MALI 6,20 % 2022-2029		/		10 000
EOM.O11	ETAT DU MALI 6,40 % 2023-2030		/		10 000
EOM.O12	ETAT DU MALI 6,50 % 2023-2030		/		10 000
EOM.O2	Etat du Mali 6.50% 2017-2024		/		2 000
EOM.O3	ETAT DU MALI 6,50 % 2018-2025		/ 4,000	178	4 000
EOM.O4	ETAT DU MALI 6,50% 2019-2027		/		8 000
TPNE.O3	TRESOR PUBLIC DU NIGER 6,5% 2020-2027		/ 8,000	230	8 000
TPNE.O4	TRESOR PUBLIC DU NIGER 6,30% 2		/ 9,900	31 500	10 000
TPNE.O5	TPNE 6,15 % 2022-2034		/ 9,400	1 000	10 000
TPNE.O6	TRESOR PUBLIC DU NIGER 6,15% 2022 - 2034		/		10 000
TPTG.O2	TPTG 6% 2022-2037		/		10 000
TPCI.O77	TPCI (TAUX DE BASE + SPREAD) % 2022-2029		/		10 000
TPCI.O78	TPCI 5,65% 2022-2029		/		9 700
TPCI.O79	TPCI 5,75% 2023-2030		/		9 992
TPCI.O80	TPCI 6% 2023-2030		/ 10,000	10 033	10 000
TPNE.O1	TRESOR PUBLIC DU NIGER 6,50% 2019-2026		/		10 000
TPNE.O2	TRESOR PUBLIC DU NIGER 6,50% 2019 - 2026		/		10 000
TPCI.O71	TPCI 5,65% 2022-2032		/ 9,900	20 000	10 150
TPCI.O72	TPCI 5,65% 2022-2029		/		9 500
TPCI.O73	TPCI 5,75% 2022-2032		/		10 000
TPCI.O74	TPCI 5,85% 2022-2042		/ 10,700	60 000	10 000
TPCI.O75	TPCI 5,65% 2022-2029		/ 10,700	31 750	10 000
TPCI.O76	TPCI 5,75% 2022-2032		/ 10,700	144 866	10 000
TPCI.O65	TPCI 5,90 % 2021-2031		/		10 700
TPCI.O66	TPCI 5,90% 2021-2031		/		9 950
TPCI.O67	TPCI 5,90 % 2021-2036		/ 10,175	12	10 200
TPCI.O68	TPCI 5,90 % 2022-2037		/ 10,000	10 000	10 000
TPCI.O69	TPCI 5,75 % 2022-2037		/ 10,000	2 048	10 000
TPCI.O70	TPCI 5,75 % 2022-2037		/ 10,100	10 004	10 100
TPCI.O59	TPCI 5,90% 2021-2031		/		10 350
TPCI.O60	TPCI 5,80% 2021-2028		/		10 000
TPCI.O61	TPCI 5,90% 2021-2031		/		10 050
TPCI.O62	TPCI 5,80 % 2021 -2028		/		10 000
TPCI.O63	TPCI 5,90% 2021 -2031		/		10 000
TPCI.O64	TPCI 5,80 % 2021 - 2028		/		10 180
TPCI.O53	TPCI 5,80% 2020-2027		/		8 480
TPCI.O54	TPCI 5,90% 2020-2030		/		8 750
TPCI.O55	TPCI 5,80% 2020 -2027		/		10 500
TPCI.O56	TPCI 5,90% 2020- 2030		/		10 800
TPCI.O57	TPCI 5,80% 2020-2027		/		7 680

TPCI.058	TPCI 5,80% 2021-2028	/	10,000	2	10 000
TPCI.047	TPCI 5,80% 2020 - 2027	/			8 200
TPCI.048	TPCI 5,80% 2020- 2027	/			7 920
TPCI.049	TPCI 5,90% 2020- 2030	/			8 824
TPCI.050	TPCI 5,90% 2020-2030	/			8 750
TPCI.051	TPCI 5,80 % 2020-2027	/			8 000
TPCI.052	TPCI 5,90 % 2020 -2030	/			9 013
TPCI.041	TPCI 5,80% 2020-2027	/			10 000
TPCI.042	TPCI 5,90% 2020-2030	/	10,050	7	10 000
TPCI.043	TPCI 5,90% 2020 - 2030	/			10 000
TPCI.044	TPCI 5,80% 2020 - 2027	/			9 620
TPCI.045	TPCI 5,80% 2020 -2027	/			8 000
TPCI.046	TPCI 5,90% 2020 - 2030	/			8 925
TPCI.035	TPCI 5,75% 2019 -2026	/			10 250
TPCI.036	TPCI 5,75% 2019- 2026	/			10 000
TPCI.037	TPCI 5,80% 2019-2026	/			8 000
TPCI.038	TPCI 5,75% 2019-2026	/			8 000
TPCI.039	TPCI 5,75% 2019 - 2026	/			6 420
TPCI.040	TPCI 5,75% 2019-2026	/			7 840
TPCI.029	TPCI 6% 2018-2026	/			9 970
TPCI.030	TPCI 5,95% 2018-2025	/			5 000
TPCI.031	TPCI 5,75% 2019 - 2026	/			10 230
TPCI.032	TPCI 2,23% 2019-2026	/			10 000
TPCI.033	TPCI 5.75% 2019-2026	/			6 240
TPCI.034	TPCI 6% 2019-2029	/	7,500	31	7 500
TPCI.023	TPCI 5.90% 2016-2026	/			9 650
TPCI.024	TPCI 6.25% 2017-2029	/			9 980
TPCI.025	TPCI 5,95% 2017-2024 A	/			9 700
TPCI.026	TPCI 5,95% 2017-2024 B	/			10 000
TPCI.027	TPCI 6% 2017-2025	/			10 250
TPCI.028	TPCI 6% 2018 - 2026	/	10,000	4	10 000
TPBJ.07	TPBJ 5,70% 2023-2030	/	10,700	200 500	10 001
TPBJ.08	TPBJ 6,20% 2023-2038	/			10 000
TPCI.017	TPCI 3% 2014-2024	/			10 000
TPCI.019	TPCI 5.99% 2015-2025	/			10 000
TPCI.021	TPCI 6% 2016-2028	/			10 000
TPCI.022	TPCI 5.90% 2016 - 2026	/			9 700
TPBF.08	TPBF 6,50% 2019-2027	/			10 000
TPBF.09	TPBF 6,50% 2019 - 2027	/	9,900	55	9 995
TPBJ.03	TPBJ 6,50% 2020-2028	/			10 000
TPBJ.04	TPBJ 5,50 % 2022-2037	/			10 000
TPBJ.05	TPBJ 5,85 % 2022-2042	/	10,000	2 000	9 999
TPBJ.06	TPBJ 5,75% 2022-2037	/			10 600
TPBF.015	ETAT DU BURKINA 6,30 % 2022-2	/	9,900	15	10 000
TPBF.016	ETAT DU BURKINA 6% 2023-2028	/	9,800	240	10 000
TPBF.04	TPBF 6.50% 2017-2027	/	10,000	33	10 000
TPBF.05	TPBF 6,50% 2017-2024	/			10 000
TPBF.06	TPBF 6.50% 2018-2025	/	10,000	200	10 500
TPBF.07	TPBF 6,50% 2018- 2025	/			10 000
EOS.09	ETAT DU SENEGAL 6,00 % 2023-20	/			9 500
TPBF.010	TPBF 6,50% 2020 - 2028	19	7,500.01	/	7 575
TPBF.011	TPBF 6,50 % 2020-2028	/			8 334
TPBF.012	TPBF 6.50% 2021-2031	/			10 000
TPBF.013	TPBF 6,50 % 2021 - 2031	/	10,100	6	10 000
TPBF.014	TPBF 6,30% 2022-2034	/	9,900	102	10 100

EOS.O11	ETAT DU SENEGAL 6,35 % 2023-2033			/	10,000	6 500	10 000
EOS.O12	ETAT DU SENEGAL 6,15 % 2023-2028	70	10,000	/			10 000
EOS.O13	ETAT DU SENEGAL 6,30 % 2023-2030	70	10,000	/			10 000
EOS.O14	ETAT DU SENEGAL 6,50 % 2023-2033	70	10,000	/			10 000
EOS.O7	ETAT SENEGAL 6.30% 2015-2025			/			10 000
EOS.O8	ETAT DU SENEGAL 5,95% 2022-2034			/	9,900	30 000	10 000
EOM.O5	ETAT DU MALI 6,50% 2020-2028			/			10 000
EOM.O6	ETAT DU MALI 6,50% 2020-2027			/	10,700	20 032	10 000
EOM.O7	ETAT DU MALI 6.50% 2021-2031			/			9 800
EOM.O8	ETAT DU MALI 6,20 % 2022-2032			/			10 000
EOM.O9	ETAT DU MALI 6,30% 2022-2032			/			10 000
EOS.O10	ETAT DU SENEGAL 6,15 % 2023-2030			/			10 000
BIDC.O4	BIDC-EBID 6.10% 2017-2027			/			5 000
BIDC.O5	BIDC-EBID 6,40% 2019-2026	38	9,990	/			9 990
BIDC.O6	BIDC-EBID 6,50 % 2021-2028			/	9,000	4 715	9 000
BIDC.O7	BIDC-EBID 5,90% 2022-2029			/	9,950	13	10 000
CRRH.O10	CRRH-UEMOA 6,10% 2022-2037			/	10,000	174	10 000
CRRH.O2	CRRH-UEMOA 6.10% 2012-2024			/	10,000	625	9 800
CRRH.O4	CRRH-UEMOA 6% 2014-2024			/			10 000
CRRH.O5	CRRH-UEMOA 5.85% 2015-2025			/			10 000
CRRH.O6	CRRH-UEMOA 5.85% 2016-2026			/			10 230
CRRH.O7	CRRH-UEMOA 5.95% 2017-2029			/			5 000
CRRH.O8	CRRH-UEMOA 5.95% 2018-2030			/			6 250
CRRH.O9	CRRH-UEMOA 6.05% 2018-2033			/			7 000

SUKUK ET TITRES ASSIMILES

Symbole	Titre	Quantité résiduelle à l'achat	Cours Achat / Vente	Quantité résiduelle à la vente	Cours de Référence
SUKSN.S2	SUKUK SN 6% 2016-2026		/		10 750
SUKTG.S1	SUKUK TG 6.5% 2016-2026		/		10 000

CALENDRIER DES ASSEMBLEES GENERALES
ANNEE : 2023

Société	Nature	Date	Heure	Lieu
MOVIS CI	Ordinaire	28/11/2023	09:30:00	Siège social de MOVIS CI sis Vridi, Zone Industrielle, Rue des conteneurs
VIVO ENERGY CI	Ordinaire	21/11/2023	09:00:00	Espace Latrille Events II-Plateaux Boulevard Latrille
UNILEVER CI	Ordinaire	31/10/2023	10:00:00	La salle Tamarin de l'Hôtel Azalaï
BOLLORE TRANSPORT & LOGISTICS	Ordinaire	20/10/2023	09:00:00	Amphithéâtre de l'immeuble CRRAE-UMOA, sise au plateau, Avenue Delafosse prolongée, face à l'hôtel PULLMAN à Abidjan
SMB	Ordinaire	17/10/2023	15:00:00	Salle ABIDJAN de l'hôtel RADISSON BLU sis à Abidjan-Port-Bouët, Boulevard de l'Aéroport
CROWN SIEM CI	Ordinaire	29/09/2023	09:00:00	Maison de l'Entreprise, au Plateau, à l'Angle du Boulevard de la République et de l'Avenue Lamblin
SICOR	Ordinaire	26/07/2023	09:00:00	Hôtel Palm Club, Cocody
SITAB	Ordinaire	30/06/2023	10:30:00	Hôtel PULLMAN
AIR LIQUIDE CI	Mixte	27/06/2023	09:00:00	SALLE DE CONFÉRENCE DE LA CRRAE-UMOA
SUCRIVOIRE	Ordinaire	27/06/2023	09:30:00	VISIOCONFERENCE
CFAO MOTORS CI	Ordinaire	27/06/2023	09:00:00	Au siège social, sis à Abidjan, 117, Boulevard de Marseille
BICI CI	Ordinaire	27/06/2023	10:00:00	Auditorium de la Maison des Entreprises (siège de la CGECI) sise au Plateau
TRACTAFRIC CI	Ordinaire	26/06/2023	10:00:00	Hôtel AZALAI ABIDJAN sis Marcory, Bd VGE, en face de Cap Sud, à côté de la banque BGFI
FILTISAC CI	Ordinaire	22/06/2023	10:00:00	Espace Latrille Events II-Plateaux Boulevard Latrille Abidjan - Cocody
FILTISAC CI	Ordinaire	22/06/2023	10:00:00	Espace Latrille Events II-Plateaux Boulevard Latrille - Abidjan - Cocody
UNIWAX CI	Ordinaire	22/06/2023	09:00:00	Espace Latrille Events, sis à Abidjan, Cocody II-Plateaux (Carrefour Duncan)
SODECI	Ordinaire	21/06/2023	09:00:00	Siège social sis, 1, Avenue Christiani Treichville ABIDJAN
PALM CI	Ordinaire	21/06/2023	09:30:00	VISIOCONFERENCE
CIE CI	Ordinaire	20/06/2023	10:00:00	VISIOCONFERENCE
NEI-CEDA CI	Ordinaire	19/06/2023	14:30:00	Hôtel TIAMA , à Abidjan
SETAO CI	Ordinaire	16/06/2023	10:00:00	Hôtel TIAMA (salon EBENE) - Abidjan Plateau
SAFCA CI	Ordinaire	16/06/2023	10:00:00	Siège de la société sis à Abidjan, 1, Rue des Carrossiers, Zone 3C (face SOCOCE Treichville)
TOTAL	Ordinaire	15/06/2023	10:00:00	Radisson Blu Hotel Abidjan Airport sis au boulevard de l'Aéroport Abidjan, Port Bouët
TOTAL SENEGAL S.A.	Ordinaire	13/06/2023	10:00:00	Hôtel Radisson Blu Dakar
SERVAIR ABIDJAN CI	Ordinaire	13/06/2023	11:00:00	Salle JEWELS de la CGECI sise à la Maison de l'Entreprise au Plateau
SOGB	Ordinaire	13/06/2023	11:00:00	Immeuble CRRAE - UEMOA sis à Abidjan Plateau
SAPH CI	Ordinaire	12/06/2023	14:00:00	VISIOCONFERENCE
BERNABE CI	Ordinaire	08/06/2023	10:00:00	Salle de conférence GEWELS de la Maison du Patronat Ivoirien (CGECI) au Plateau
SOLIBRA	Mixte	31/05/2023	09:00:00	Espace CRISTAL 8, rue du Chevalier de Clieu Zone 4 C « Salle PLATINIUM » ABIDJAN
ORAGROUP	Ordinaire	31/05/2023	09:30:00	Hôtel 2 Février situé à Place de l'indépendance, BP 131 Lomé.
ECOBANK TG	Mixte	17/05/2023	10:30:00	Salle de Conférence du Centre Panafricain Ecobank, 2365, Boulevard du Mono, Lomé, Togo
SIB	Ordinaire	12/05/2023	10:00:00	CRRAE - UEMOA (Abidjan-Plateau - Angle Boulevard Botreau Roussel - Rue privée CRRAE-UMOA)
NESTLE CI	Ordinaire	12/05/2023	10:00:00	Espace CRISTAL 8, rue du Chevalier de Clieu Zone 4 C « Salle DIAMANT » ABIDJAN
ONATEL BF	Ordinaire	09/05/2023	10:30:00	ROYAL BEACH HÔTEL, OUAGADOUGOU-BURKINA FASO
ECOBANK CI	Ordinaire	26/04/2023	10:00:00	Hôtel Radisson Blu, sis à Abidjan Port-Bouët, route de l'Aéroport International Félix Houphouët Boigny
BOLLORE TRANSPORT & LOGISTICS	Extraordinaire	20/04/2023	10:00:00	Salle Kodjo EBOUCLE du palais de la culture sis à Treichville, Avenue Christiani à Abidjan
SONATEL	Ordinaire	18/04/2023	10:00:00	PAR VISIOCONFERENCE dans ses locaux situés au Technopole à Dakar
CORIS BANK INTERNATIONAL	Ordinaire	17/04/2023	09:00:00	Sopatel Hôtel Silmandé SA
BANK OF AFRICA BN	Ordinaire	14/04/2023	10:00:00	Hôtel GOLDEN TULIP à Cotonou
SGB CI	Ordinaire	13/04/2023	09:00:00	Espace Latrille Events, sis à Abidjan Commune de Cocody, aux Deux-plateaux Boulevard Latrille

ORANGE CI	Ordinaire	13/04/2023	10:00:00	Au siège de la société, sis à Abidjan, Cocody Riviera Golf, Boulevard de France, Immeuble Orange Village
ORAGROUP	Extraordinaire	31/03/2023	09:00:00	Hôtel 2 FEVRIER de Lomé
BANK OF AFRICA SN	Ordinaire	31/03/2023	09:30:00	Immeuble Elan II au 2ème étage, Almadies, zone 12, route de Ngor à Dakar
SICABLE	Ordinaire	30/03/2023	10:00:00	Hôtel TIAMA , à Abidjan
BANK OF AFRICA ML	Ordinaire	30/03/2023	09:30:00	Siège de la banque à l'immeuble BANK OF AFRICA, Avenue du Mali, Quartier ACI 2000
BANK OF AFRICA NG	Ordinaire	30/03/2023	10:00:00	Centre de formation de BOA-NIGER sis à BOA siège
BANK OF AFRICA BF	Ordinaire	30/03/2023	10:00:00	Salle LAICO HOTEL OUAGA 2000
BANK OF AFRICA CI	Ordinaire	29/03/2023	10:00:00	Salle FROMAGER de l'hôtel IVOTEL du Plateau 10ème étage

L'actualité de la BRVM sur nos plateformes digitales

Infos BRVM

Pour recevoir les informations boursières par SMS, souscrivez :



Côte d'Ivoire : *430#
Bénin : *430*15#



Côte d'Ivoire : #139#
Burkina Faso : *310#



Côte d'Ivoire : *431#
Niger : *512*9#
Togo : *310#

Site web

www.brvm.org



Application Mobile

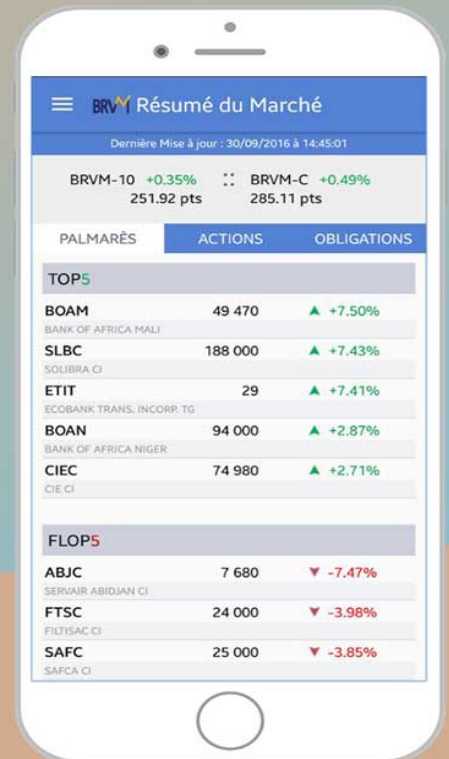

Nous suivre sur :



RAPPORT D'ACTIVITE DU TRIMESTRE 3

(Banques et établissements financiers)

I- Tableau d'activité et de résultats

Indicateurs en FCFA	Trimestre T3	Trimestre T3 / N-1	Année N-1	Variation	
				En valeur	%
PNB	35 505	34 512	46 413	993	3%
Résultat avant impôt	18 492	17 738	22 211	754	4%
Résultat net	17 018	17 189	19 143	-171	-1%

(T*) préciser le trimestre de l'année N : trimestre 1 ou trimestre 3

II- Commentaires

BANK OF AFRICA BENIN, a vu ses concours clientèle augmenter de 4% sur l'année glissante, lesquels affichent 377 milliards de FCFA contre 362,5 milliards. Les dépôts clientèle sont restés stables sur la même période à 657,7 milliards de FCFA.

Le Produit Net Bancaire est en hausse de 3% sur une année glissante. La maîtrise du coût du risque et des charges d'exploitation a impacté positivement le résultat avant impôt, qui augmente de 4% en affichant 18 492 millions de FCFA, contre 17 738 millions de Francs CFA un an plus tôt.

Le résultat net est de 17 018 millions de FCFA, contre 17 189 millions de FCFA en année glissante, soit une baisse de 1%, en raison notamment de l'impact de l'évolution de la fiscalité sur les titres intervenue au BENIN. L'impôt sur le bénéfice passe ainsi de 549 millions à 1 474 millions de FCFA.

III- Autres informations

A fin septembre 2023, BANK OF AFRICA BENIN conserve son deuxième rang sur la place bancaire du BENIN, tant en emplois qu'en ressources, soit respectivement 14,19% et 18,63% de part de marché.

Les perspectives d'activités sont bonnes pour le dernier trimestre de l'année.



Fait à Cotonou, le 09/11/2023

La Direction Générale

NB : les informations trimestrielles ne font pas systématiquement l'objet d'une attestation des commissaires aux comptes.

30 octobre 2023

CALENDRIER DE PAIEMENT DES DIVIDENDES

ANNEE : 2023

Titres	Montant du dividende net par action en FCFA	Numéro de l'Avis	Date de publication de l'Avis au BOC	Ex-dividende	
				T-2	T
BOA COTE D'IVOIRE	540	053-2023 BRVMDG	11/04/2023	26/04/2023	28/04/2023
BOA BURKINA FASO	577	054-2023 BRVMDG	11/04/2023	03/05/2023	05/05/2023
SONATEL SENEGAL	1 500	059-2023 BRVMDG	19/04/2023	15/05/2023	17/05/2023
BOA NIGER	613,80	055-2023 BRVMDG	11/04/2023	23/05/2023	25/05/2023
BOA BENIN	627	064-2023 BRVMDG	20/04/2023	23/05/2023	25/05/2023
ECOBANK CI	549	081-2023 BRVMDG	12/05/2023	25/05/2023	30/05/2023
SOCIETE GENERALE CI	1 112,43	077-2023 BRVMDG	05/05/2023	26/05/2023	31/05/2023
BOA SENEGAL	187,5	056-2023 BRVMDG	11/04/2023	30/05/2023	01/06/2023
Ecobank Transnational Incorporated TG	0,6048	092-2023 BRVMDG	24/05/2023	06/06/2023	08/06/2023
ORANGE COTE D'IVOIRE	752,76	101-2023 BRVMDG	31/05/2023	13/06/2023	15/06/2023
ONATEL BF	287,8799	110-2023 BRVMDG	12/06/2023	22/06/2023	26/06/2023
CORIS BANK INTERNATIONAL BF	525	107-2023 BRVMDG	12/06/2023	04/07/2023	06/07/2023
NSIA BANQUE CI	363,6	123-2023 BRVMDG	22/06/2023	05/07/2023	07/07/2023
TOTAL SENEGAL	241,01	122-2023 BRVMDG	21/06/2023	11/07/2023	13/07/2023
SOGB CI	558	132-2023 BRVMDG	03/07/2023	13/07/2023	17/07/2023
PALM CI	1213,632	124-2023 BRVMDG	22/06/2023	17/07/2023	19/07/2023
BERNABE CI	150	139-2023 BRVMDG	10/07/2023	20/07/2023	24/07/2023
SITAB CI	551	145-2023 BRVMDG	13/07/2023	25/07/2023	27/07/2023
CIE CI	157,5	136-2023 BRVMDG	06/07/2023	27/07/2023	31/07/2023
BICI CI	401,40	146-2023 BRVMDG	14/07/2023	27/07/2023	31/07/2023
SICABLE CI	69	152-2023 BRVMDG	19/07/2023	31/07/2023	02/08/2023
NESTLE CI	728,1	148-2023 BRVMDG	17/07/2023	03/08/2023	08/08/2023
SIB CI	495	153-2023 BRVMDG	20/07/2023	09/08/2023	11/08/2023
SERVAIR ABIDJAN CI	92	149-2023 BRVMDG	17/07/2023	29/08/2023	31/08/2023
SMB CI	720	154-2023 BRVMDG	20/07/2023	29/08/2023	31/08/2023
TRACTAFRIC MOTORS CI	224,1	177-2023 BRVMDG	23/08/2023	11/09/2023	13/09/2023

30 octobre 2023

CALENDRIER DE PAIEMENT DES DIVIDENDES

ANNEE : 2023

Titres	Montant du dividende net par action en FCFA	Numéro de l'Avis	Date de publication de l'Avis au BOC	Ex-dividende	Date de paiement du dividende
				T-2	T
CFAO MOTORS CI	27,45	176-2023 BRVMDG	23/08/2023	13/09/2023	15/09/2023
SODE CI	450	174-2023 BRVMDG	21/08/2023	13/09/2023	15/09/2023
NEI-CEDA CI	35,25	181-2023 BRVMDG	28/08/2023	20/09/2023	22/09/2023
TOTAL CI	175,5258	188-2023 BRVMDG	05/09/2023	19/09/2023	21/09/2023
SAPH CI	294,30	193-2023 BRVMDG	12/09/2023	26/09/2023	29/09/2023
AFRICA GLOBAL LOGISTICS CI (ex BOLLORE TRANSPORT & LOGISTICS CI)	92	228-2023 BRVMDG	30/10/2023	16/11/2023	20/11/2023

