

<b>BRVM COMPOSITE</b>	<b>209,88</b>
Variation Jour	0,13 %
Variation annuelle	3,28 %

<b>BRVM 30</b>	<b>105,65</b>
Variation Jour	0,05 %
Variation annuelle	5,65 %

<b>BRVM PRESTIGE</b>	<b>99,24</b>
Variation Jour	-0,31 %
Variation annuelle	-0,76 %

Evolution des indices

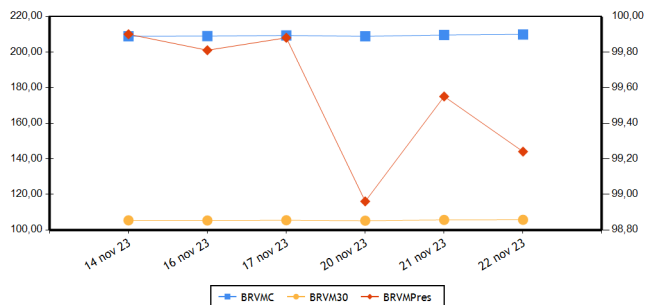

Volumes et valeurs transigés

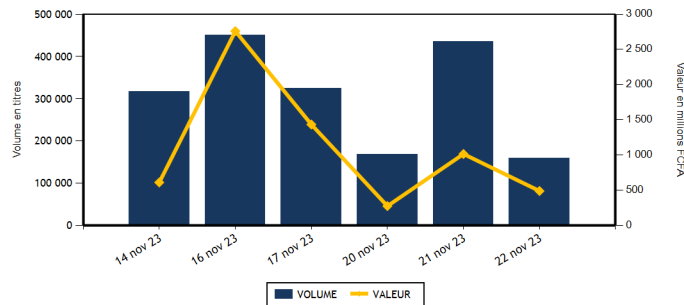

Actions	Niveau	Evol. Jour
Capitalisation boursière (FCFA)(Actions & Droits)	7 808 105 935 541	0,14 %
Volume échangé (Actions & Droits)	156 931	-63,98 %
Valeur transigée (FCFA) (Actions & Droits)	475 325 029	-53,03 %
Nombre de titres transigés	43	2,38 %
Nombre de titres en hausse	16	-11,11 %
Nombre de titres en baisse	16	14,29 %
Nombre de titres inchangés	11	10,00 %

Obligations	Niveau	Evol. Jour
Capitalisation boursière (FCFA)	10 296 206 969 438	-0,07 %
Volume échangé	2 666	722,84 %
Valeur transigée (FCFA)	14 208 498	338,53 %
Nombre de titres transigés	6	-33,33 %
Nombre de titres en hausse	0	-100,00 %
Nombre de titres en baisse	2	0,00 %
Nombre de titres inchangés	4	-33,33 %

**PLUS FORTES HAUSSES**

Titres	Cours	Evol. Jour	Evol. annuelle
BOLLORE (SDSC)	1 590	7,43 %	13,98 %
FILTISAC CI (FTSC)	1 770	7,27 %	10,63 %
SAFCA CI (SAFC)	1 290	7,05 %	46,59 %
AIR LIQUIDE CI (SIVC)	800	6,67 %	18,52 %
BANK OF AFRICA ML (BOAM)	1 490	6,43 %	6,43 %

**PLUS FORTES BAISES**

Titres	Cours	Evol. Jour	Evol. annuelle
SAPH CI (SPHC)	2 000	-6,54 %	-59,96 %
TRACTAFRIC MOTORS CI (PRSC)	1 630	-4,96 %	-48,98 %
NESTLE CI (NTLC)	7 000	-4,63 %	-15,10 %
BERNABE CI (BNBC)	1 150	-3,77 %	-42,50 %
BANK OF AFRICA BN (BOAB)	6 450	-3,44 %	8,40 %

**INDICES PAR COMPARTIMENT**

Base = 100 au 02 janvier 2023	Nombre de sociétés	Valeur	Evol. Jour	Evol. annuelle	Volume	Valeur	PER moyen
BRVM-PRESTIGE	10	99,24	-0,31 %	-0,76 %	41 150	81 724 854	5,99
BRVM-PRINCIPAL	36	102,61	0,30 %	2,61 %	115 781	393 600 175	13,92

**INDICES SECTORIELS**

Base = 100 au 14 juin 1999	Nombre de sociétés	Valeur	Evol. Jour	Evol. annuelle	Volume	Valeur	PER moyen
BRVM - INDUSTRIE	11	100,15	-0,76 %	-3,91 %	13 218	45 077 075	38,81
BRVM - SERVICES PUBLICS	5	514,13	0,29 %	5,10 %	64 428	162 844 805	8,63
BRVM - FINANCES	15	85,66	0,18 %	13,44 %	63 484	237 331 054	6,66
BRVM - TRANSPORT	2	388,24	7,25 %	13,62 %	146	224 440	8,62
BRVM - AGRICULTURE	5	147,95	-1,57 %	-47,82 %	4 790	12 916 400	7,65
BRVM - DISTRIBUTION	7	328,65	-0,78 %	-8,34 %	10 863	16 929 470	11,43
BRVM - AUTRES SECTEURS	1	1 135,17	6,36 %	-3,16 %	2	1 785	-

Indicateurs	BRVM COMPOSITE
PER moyen du marché	10,56
Taux de rendement moyen du marché	8,56
Taux de rentabilité moyen du marché	10,04
Nombre de sociétés cotées	46
Nombre de lignes obligataires	131
Volume moyen annuel par séance	491 696,00
Valeur moyenne annuelle par séance	1 197 401 164,47

Indicateurs	BRVM COMPOSITE
Ratio moyen de liquidité	2,44
Ratio moyen de satisfaction	15,73
Ratio moyen de tendance	644,29
Ratio moyen de couverture	15,52
Taux de rotation moyen du marché	0,01
Prime de risque du marché	3,57
Nombre de SGI participantes	28

**Définitions**

Volume moyen annuel par séance = Volume annuel échangé / nombre de séances  
 Valeur moyenne annuelle par séance = Valeur annuelle échangée / nombre de séances  
 Ratio moyen de liquidité = Moyenne des ratios de liquidité (Titres échangés / Volume des ordres de vente)  
 Ratio moyen de satisfaction = Moyenne des ratios de satisfaction (Titres échangés / Volume des ordres d'achat)  
 Ratio moyen de tendance = Moyenne des ratios de tendance (Volume des ordres d'achat / Volume des ordres de vente)  
 Ratio moyen de couverture = Moyenne des ratios de couverture (Volume des ordres de vente / Volume des ordres d'achat)  
 Taux moyen de rotation = moyenne des taux de rotation des actions cotées (volume transigé/capital flottant)  
 PER moyen du marché = moyenne des PER des actions cotées ayant un PER positif  
 Taux de rendement moyen = moyenne des taux de rendement des actions cotées ayant distribué un dividende  
 Taux de rentabilité moyen = moyenne des taux de rentabilité des actions cotées  
 Prime de risque du marché = (1 / le PER moyen du marché) - le taux de référence actuel des emprunts d'Etat

**BOURSE REGIONALE DES VALEURS MOBILIERES**  
 Siège Social : Abidjan - Côte d'Ivoire, 18 av. Joseph Anoma  
 Adresse : 01 BP 3802 Abidjan 01  
 Tel : +225 20 31 55 50 / +225 20 32 66 85  
 Fax : +225 20 32 66 84  
 E-mail : brvm@brvm.org Site web : www.brvm.org



**MARCHE DES ACTIONS**

Sect. Act. (*)	Symbole	Titre	Cours Précédent	Cours du jour		Variation jour	Séance de cotation		Cours Référence	Variation de l'année précédente	Dernier dividende payé		Rdt. Net	PER
				Ouv.	Clôt.		Volume	Valeur			Montant net	Date		
<b>COMPARTIMENT PRESTIGE</b>			<b>99,24</b>	<b>points</b>	<b>↓</b>	<b>-0,31 %</b>								
AGR	PALC	PALM CI	6 850	6 500	6 850	0,00 %	659	4 284 200	6 850	-34,04 %	1 213,63	19-juil.-23	17,72 %	2,54
AGR	SPHC	SAPH CI	2 140	2 140	2 000	-6,54 %	1 492	2 998 280	2 000	-59,96 %	294,30	29-sept.-23	14,72 %	3,06
DIS	TTLC	TOTAL CI	1 855	1 850	1 800	-2,96 %	1 431	2 662 215	1 800	-5,01 %	175,53	21-sept.-23	9,75 %	9,23
DIS	TTLS	TOTAL SN	2 315	2 350	2 360	1,94 %	2 817	6 627 105	2 360	-6,90 %	241,01	13-juil.-23	10,21 %	9,07
FIN	ETIT	ECOBANK TRANS. INCORP. TG	18	18	18	0,00 %	25 353	441 854	18	-5,26 %	0,60	8-juin-23	3,36 %	1,42
FIN	SGBC	SOCIETE GENERALE COTE D'IVOIRE	16 500	16 600	16 695	1,18 %	267	4 433 375	16 695	43,86 %	1 112,43	31-mai-23	6,66 %	6,96
IND	NTLC	NESTLE CI	7 340	7 000	7 000	-4,63 %	332	2 324 000	7 000	-15,10 %	728,10	8-août-23	10,40 %	9,29
IND	SMBC	SMB CI	9 700	9 700	9 605	-0,98 %	2 567	24 716 335	9 605	41,25 %	720,00	31-août-23	7,50 %	7,95
SPU	ONTBF	ONATEL BF	2 275	2 275	2 275	0,00 %	4 905	10 565 370	2 275	-28,91 %	287,88	26-juin-23	12,65 %	6,91
SPU	SNTS	SONATEL SN	17 195	17 000	17 245	0,29 %	1 327	22 672 120	17 245	13,45 %	1 500,00	30-mai-23	8,70 %	6,18
<b>TOTAL</b>							<b>41 150</b>	<b>81 724 854</b>						

<b>COMPARTIMENT PRINCIPAL</b>			<b>102,61</b>	<b>points</b>	<b>↑</b>	<b>0,30 %</b>								
AGR	SCRC	SUCRIVOIRE	495	495	495	0,00 %	591	292 545	495	-46,49 %	40,50	20-août-21	8,18 %	
AGR	SICC	SICOR CI	4 295	4 260	4 255	-0,93 %	10	42 575	4 255	-21,28 %	1 919,00	25-sept.-00		21,41
AGR	SOGC	SOGB CI	2 600	2 600	2 600	0,00 %	2 038	5 298 800	2 600	-54,14 %	558,00	17-juil.-23	21,46 %	3,59
AUT	STAC	SETAO CI	865	865	920	6,36 %	2	1 785	920	-3,16 %	66,15	18-juil.-22	7,19 %	
DIS	ABJC	SERVAIR ABIDJAN CI	1 230	1 230	1 205	-2,03 %	562	679 785	1 205	-6,95 %	92,00	31-août-23	7,63 %	10,36
DIS	BNBC	BERNABE CI	1 195	1 195	1 150	-3,77 %	771	920 600	1 150	-42,50 %	150,00	24-juil.-23	13,04 %	4,21
DIS	CFAC	CFAO MOTORS CI	870	870	870	0,00 %	3 198	2 752 270	870	-6,45 %	27,45	15-sept.-23	3,16 %	28,52
DIS	PRSC	TRACTAFRIC MOTORS CI	1 715	1 725	1 630	-4,96 %	1 783	3 038 160	1 630	-48,98 %	224,10	13-sept.-23	13,75 %	4,58
DIS	SHEC	VIVO ENERGY CI	835	815	835	0,00 %	301	249 335	835	11,33 %	29,00	28-oct.-22	3,47 %	14,02
FIN	BICC	BICI CI	6 750	6 750	6 950	2,96 %	3 087	20 840 205	6 950	1,46 %	401,40	31-juil.-23	5,78 %	9,35
FIN	BOAB	BANK OF AFRICA BN	6 680	6 675	6 450	-3,44 %	9 349	59 634 640	6 450	8,40 %	627,00	25-mai-23	9,72 %	6,83
FIN	BOABF	BANK OF AFRICA BF	7 500	7 100	7 495	-0,07 %	701	4 953 970	7 495	44,13 %	577,00	5-mai-23	7,70 %	6,47
FIN	BOAC	BANK OF AFRICA CI	6 915	6 900	6 800	-1,66 %	1 756	12 046 740	6 800	83,78 %	540,00	28-avr.-23	7,94 %	6,78
FIN	BOAM	BANK OF AFRICA ML	1 400	1 400	1 490	6,43 %	1 581	2 293 255	1 490	6,43 %	271,00	15-mai-19		11,08
FIN	BOAN	BANK OF AFRICA NG	4 875	4 550	4 870	-0,10 %	176	846 140	4 870	-15,82 %	613,80	25-mai-23	12,60 %	6,25
FIN	BOAS	BANK OF AFRICA SENEGAL	3 150	3 100	3 125	-0,79 %	1 203	3 634 180	3 125	27,55 %	187,50	1-juin-23	6,00 %	4,81
FIN	CBIBF	CORIS BANK INTERNATIONAL	9 000	8 995	8 995	-0,06 %	10	89 950	8 995	7,21 %	525,00	6-juil.-23	5,84 %	5,10
FIN	ECOC	ECOBANK COTE D'IVOIRE	7 000	6 950	6 995	-0,07 %	15 741	108 107 250	6 995	41,46 %	549,00	30-mai-22	7,85 %	8,63
FIN	NSBC	NSIA BANQUE COTE D'IVOIRE	6 200	6 050	6 200	0,00 %	127	776 180	6 200	3,77 %	363,60	7-juil.-23	5,86 %	4,74
FIN	ORGT	ORAGROUP TOGO	2 270	2 270	2 270	0,00 %	648	1 470 960	2 270	-42,17 %	59,52	17-juil.-20	2,62 %	8,21
FIN	SAFC	SAFCA CI	1 205	1 150	1 290	7,05 %	180	220 580	1 290	46,59 %	23,04	29-juil.-11		
FIN	SIBC	SOCIETE IVOIRIENNE DE BANQUE	5 300	5 290	5 330	0,57 %	3 305	17 541 775	5 330	16,25 %	495,00	11-août-23	9,29 %	6,65
IND	CABC	SICABLE CI	1 150	1 150	1 160	0,87 %	102	117 420	1 160	-0,85 %	69,00	2-août-23	5,95 %	6,39
IND	FTSC	FILTISAC CI	1 650	1 550	1 770	7,27 %	3 763	6 267 720	1 770	10,63 %	235,00	30-juil.-21	13,28 %	162,65
IND	NEIC	NEI-CEDA CI	595	590	630	5,88 %	2 679	1 617 820	630	-21,25 %	35,25	22-sept.-23	5,60 %	6,63
IND	SEMC	CROWN SIEM CI	675	675	710	5,19 %	946	643 800	710	4,41 %	14,40	28-déc.-21	2,03 %	7,50
IND	SIVC	AIR LIQUIDE CI	750	725	800	6,67 %	1 137	903 045	800	18,52 %	63,00	29-sept.-17		17,35
IND	SLBC	SOLIBRA CI	90 000	83 250	90 000	0,00 %	90	7 533 000	90 000	8,11 %	4 050,00	12-août-22	4,50 %	121,70

IND	STBC	SITAB CI	6 300	NC	NC	0,00 %			6 300	-8,03 %	551,00	27-juil.-23	8,75 %	9,83
IND	UNLC	UNILEVER CI	5 000	NC	NC	0,00 %			5 000	-28,83 %	1 233,00	9-juil.-12		
IND	UNXC	UNIWAX CI	580	600	580	0,00 %	1 602	953 935	580	-24,68 %	60,75	29-juil.-22	10,47 %	
SPU	CIEC	CIE CI	2 000	2 000	1 990	-0,50 %	54 116	105 905 175	1 990	0,00 %	157,50	31-juil.-23	7,91 %	11,35
SPU	ORAC	ORANGE COTE D'IVOIRE	10 450	10 450	10 490	0,38 %	947	9 905 710	10 490	2,74 %	752,76	15-juin-23	7,18 %	10,30
SPU	SDCC	SODE CI	4 485	4 400	4 500	0,33 %	3 133	13 796 430	4 500	-17,66 %	450,00	15-sept.-23	10,00 %	8,43
TRP	SDSC	BOLLORE	1 480	1 485	1 590	7,43 %	146	224 440	1 590	13,98 %	92,00	20-nov.-23	5,79 %	8,62
TRP	SVOC	MOVIS CI	2 395	SP	SP	0,00 %			2 395	0,00 %	270,00	5-juil.-99		
<b>TOTAL</b>							115 781	393 600 175						

**TOTAL**
**TOTAL - Marché des actions**

156 931 475 325 029

Secteurs d'activités (\*) : AGR = Agriculture, AUT = Autres Secteurs, DIS = Distribution, FIN = Finances, IND = Industrie, TRP = Transport, SPU = Services Publics

**MARCHE DES DROITS**

Symbole	Titre	Cours Précédent	Cours du jour		Variation jour	Séance de cotation		Cours Référence	Variation depuis l'origine	Parité	Periode de négociation	
			Ouv.	Clôt.		Volume	Valeur				Début	fin

**TOTAL**
**TOTAL - Marché des droits**
**Légende:**

(d) Ex-dividende (V) Variation par rapport au cours de référence

Cours du jour: Ouv.: Ouverture Clôt.: Clôture Moy.: Moyen

Mentions : NC: Non Coté Ex-c: Ex-coupon Ex-d: Ex-droit SP: Suspendu Val-T: Valeur Théorique

PER = Cours / BNPA selon les données disponibles Rdt. Net: Rendement net (DNPA / Cours)

Comp.: 1 - Premier Compartiment 2 - Second Compartiment 3 - Compartiment de croissance

Ratio de liquidité = Titres échangés / Volume des ordres de vente

: Progression de l'indice sectoriel : Stabilité de l'indice sectoriel : Recul de l'indice sectoriel

**MARCHE DES OBLIGATIONS**

Symbole	Titre	Valeur nominale	Cours Précédent	Cours du jour	Cours Référence	Séance de cotation	Coupon couru	Coupon d'intérêt	Période	Montant net	Eché.	Type Amort
						Volume	Valeur					
<b>OBLIGATIONS D'ETAT</b>												
EOM.010	ETAT DU MALI 6,20 % 2022-2029	10 000	10 000	NC	10 000		591,12	A	620,00	9-déc.-23		ACD
EOM.011	ETAT DU MALI 6,40 % 2023-2030	10 000	10 000	NC	10 000		400,44	A	640,00	7-avr.-24		ACD
EOM.012	ETAT DU MALI 6,50 % 2023-2030	10 000	10 000	NC	10 000		207,79	A	650,00	28-juil.-24		ACD
EOM.02	Etat du Mali 6.50% 2017-2024	2 000	2 000	NC	2 000		76,72	A	130,00	20-avr.-24		AC
EOM.03	ETAT DU MALI 6,50 % 2018-2025	4 000	4 000	4 000	4 000	121	484 000	A	260,00	7-oct.-24		AC
EOM.04	ETAT DU MALI 6,50% 2019-2027	8 000	8 000	NC	8 000		188,96	A	520,00	12-juil.-24		AC
EOM.05	ETAT DU MALI 6,50% 2020-2028	10 000	10 000	NC	10 000		426,23	A	650,00	27-mars-24		ACD
EOM.06	ETAT DU MALI 6,50% 2020-2027	10 000	10 000	NC	10 000		635,75	A	650,00	30-nov.-23		AC
EOM.07	ETAT DU MALI 6.50% 2021-2031	10 000	10 000	NC	10 000		390,71	A	650,00	16-avr.-24		AC
EOM.08	ETAT DU MALI 6,20 % 2022-2032	10 000	10 000	NC	10 000		128,74	A	620,00	7-sept.-24		ACD
EOM.09	ETAT DU MALI 6,30% 2022-2032	10 000	10 000	10 000	10 000	68	676 000	A	630,00	9-déc.-23		ACD
EOS.010	ETAT DU SENEGAL 6,15 % 2023-2030	10 000	10 000	NC	10 000		91,24	S	307,50	29-mars-24		ACD
EOS.011	ETAT DU SENEGAL 6,35 % 2023-2033	10 000	10 000	NC	10 000		94,20	S	317,50	29-mars-24		ACD
EOS.012	ETAT DU SENEGAL 6,15 % 2023-2028	10 000	10 000	NC	10 000		334,24	S	615,00	14-févr.-24		ACD
EOS.013	ETAT DU SENEGAL 6,30 % 2023-2030	10 000	10 000	NC	10 000		342,39	S	630,00	14-févr.-24		ACD
EOS.014	ETAT DU SENEGAL 6,50 % 2023-2033	10 000	10 000	NC	10 000		353,26	S	650,00	14-févr.-24		ACD
EOS.07	ETAT SENEGAL 6.30% 2015-2025 (*)	10 000	10 000	NC	10 000		312,41	S	317,59	25-nov.-23		ACD
EOS.08	ETAT DU SENEGAL 5,95% 2022-2034	10 000	10 000	NC	10 000		534,68	A	595,00	29-déc.-23		ACD
EOS.09	ETAT DU SENEGAL 6,00 % 2023-20	10 000	9 500	NC	9 500		89,01	S	300,00	29-mars-24		ACD
TPBF.010	TPBF 6,50% 2020 - 2028	7 500	7 575	NC	7 575.01		41,96	S	243,75	20-sept.-24		ACD
TPBF.011	TPBF 6,50 % 2020-2028	8 334	8 334	NC	8 334		200,20	S	270,86	9-janv.-24		ACD
TPBF.012	TPBF 6.50% 2021-2031	10 000	10 000	NC	10 000		103,57	S	325,00	25-mars-24		ACD
TPBF.013	TPBF 6,50 % 2021 - 2031	10 000	10 000	NC	10 000		245,52	S	325,00	6-janv.-24		ACD
TPBF.014	TPBF 6,30% 2022-2034	10 000	10 100	NC	10 100		141,92	S	315,00	1-mars-24		ACD
TPBF.015	ETAT DU BURKINA 6,30 % 2022-2	10 000	10 000	NC	10 000		12,12	S	315,00	15-mai-24		ACD
TPBF.016	ETAT DU BURKINA 6% 2023-2028	10 000	10 000	NC	10 000		220,11	S	300,00	10-janv.-24		ACD
TPBF.04	TPBF 6.50% 2017-2027	10 000	10 000	NC	10 000		202,46	S	326,78	31-janv.-24		ACD
TPBF.05	TPBF 6,50% 2017-2024	10 000	10 000	NC	10 000		259,29	S	325,00	29-déc.-23		ACD
TPBF.06	TPBF 6.50% 2018-2025	10 000	10 500	NC	10 500		302,74	S	325,89	5-déc.-23		ACD
TPBF.07	TPBF 6,50% 2018- 2025	10 000	10 000	NC	10 000		12,50	S	325,00	15-mai-24		AC
TPBF.08	TPBF 6,50% 2019-2027	10 000	10 000	NC	10 000		28,41	S	323,22	6-mai-24		ACD
TPBF.09	TPBF 6,50% 2019 - 2027	10 000	9 995	NC	9 995		79,92	S	325,00	8-avr.-24		ACD
TPBJ.03	TPBJ 6,50% 2020-2028	10 000	10 000	NC	10 000		158,06	A	650,00	25-août-24		AC
TPBJ.04	TPBJ 5,50 % 2022-2037	10 000	10 000	NC	10 000		399,73	A	550,00	1-mars-24		AC
TPBJ.05	TPBJ 5,85 % 2022-2042	10 000	9 999	NC	9 999		425,16	A	585,00	1-mars-24		ACD
TPBJ.06	TPBJ 5,75% 2022-2037	10 000	10 400	NC	10 400		183,81	A	575,00	28-juil.-24		ACD
TPBJ.07	TPBJ 5,70% 2023-2030	10 000	10 001	NC	10 001		395,57	A	570,00	13-mars-24		AC
TPBJ.08	TPBJ 6,20% 2023-2038	10 000	10 000	NC	10 000		430,27	A	620,00	13-mars-24		AC
TPCI.017	TPCI 3% 2014-2024	10 000	10 000	NC	10 000		127,87	S	150,00	19-déc.-23		ACD
TPCI.019	TPCI 5.99% 2015-2025	10 000	10 000	NC	10 000		314,23	A	599,00	14-mai-24		ACD
TPCI.021	TPCI 6% 2016-2028	10 000	10 000	NC	10 000		373,77	A	600,00	8-avr.-24		ACD
TPCI.022	TPCI 5.90% 2016 - 2026	10 000	9 700	NC	9 700		257,92	A	590,00	15-juin-24		ACD
TPCI.023	TPCI 5.90% 2016-2026	10 000	9 650	NC	9 650		8,06	A	590,00	17-nov.-24		ACD
TPCI.024	TPCI 6.25% 2017-2029	10 000	9 980	NC	9 980		90,51	S	312,50	31-mars-24		ACD
TPCI.025	TPCI 5,95% 2017-2024 A	10 000	9 700	NC	9 700		47,14	S	297,50	24-avr.-24		ACD
TPCI.026	TPCI 5,95% 2017-2024 B	10 000	10 000	NC	10 000		19,62	S	297,50	10-mai-24		ACD
TPCI.027	TPCI 6% 2017-2025	10 000	10 250	NC	10 250		239,34	S	300,00	29-déc.-23		ACD
TPCI.028	TPCI 6% 2018 - 2026	10 000	10 000	NC	10 000		183,61	A	600,00	2-août-24		ACD
TPCI.029	TPCI 6% 2018-2026	10 000	9 970	NC	9 970		111,48	A	600,00	19-avr.-24		ACD
TPCI.030	TPCI 5,95% 2018-2025	5 000	5 000	NC	5 000		132,04	S	149,16	13-déc.-23		ACD
TPCI.031	TPCI 5,75% 2019 - 2026	10 000	10 230	NC	10 230		243,51	A	575,00	20-juin-24		ACD
TPCI.032	TPCI 2,23% 2019-2026	10 000		NC			94,44	A	223,00	20-juin-24		ACD
TPCI.033	TPCI 5.75% 2019-2026	6 000	6 240	NC	6 240		232,83	A	345,00	20-mars-24		ACD
TPCI.034	TPCI 6% 2019-2029	7 500	7 500	NC	7 500		303,69	A	450,00	20-mars-24		ACD
TPCI.035	TPCI 5,75% 2019 -2026	10 000	10 250	NC	10 250		210,52	A	575,00	11-juil.-24		ACD
TPCI.036	TPCI 5,75% 2019- 2026	10 000	10 000	NC	10 000		146,11	A	575,00	21-août-24		ACD
TPCI.037	TPCI 5,80% 2019-2026	8 000	8 000	NC	8 000		448,75	A	464,00	4-déc.-23		ACD
TPCI.038	TPCI 5,75% 2019-2026	8 000	8 000	NC	8 000		444,88	A	460,00	4-déc.-23		ACD

TPCI.O39	TPCI 5,75% 2019 - 2026	6 000	6 420	NC	6 420			33,93	A	345,00	17-oct.-24	ACD
TPCI.O40	TPCI 5,75% 2019-2026	8 000	7 840	NC	7 840			398,25	A	460,00	10-janv.-24	ACD
TPCI.O41	TPCI 5,80% 2020-2027	10 000	10 000	NC	10 000			423,11	A	580,00	29-févr.-24	ACD
TPCI.O42	TPCI 5,90% 2020-2030	10 000	10 000	NC	10 000			430,41	A	590,00	29-févr.-24	ACD
TPCI.O43	TPCI 5,90% 2020 - 2030	10 000	10 000	NC	10 000			343,36	A	590,00	23-avr.-24	ACD
TPCI.O44	TPCI 5,80% 2020 - 2027	10 000	9 620	NC	9 620			337,54	A	580,00	23-avr.-24	ACD
TPCI.O45	TPCI 5,80% 2020 - 2027	8 000	8 000	NC	8 000			201,57	A	464,00	16-juin-24	ACD
TPCI.O46	TPCI 5,90% 2020 - 2030	8 750	8 925	NC	8 925			224,27	A	516,25	16-juin-24	ACD
TPCI.O47	TPCI 5,80% 2020 - 2027	8 000	8 200	NC	8 200			201,57	A	464,00	16-juin-24	ACD
TPCI.O48	TPCI 5,80% 2020- 2027	8 000	7 920	NC	7 920			147,06	A	464,00	29-juil.-24	ACD
TPCI.O49	TPCI 5,90% 2020- 2030	8 750	8 824	NC	8 824.38			163,62	A	516,25	29-juil.-24	ACD
TPCI.O50	TPCI 5,90% 2020-2030	8 750	8 750	NC	8 750			121,30	A	516,25	28-août-24	ACD
TPCI.O51	TPCI 5,80 % 2020-2027	8 000	8 000	NC	8 000			64,66	A	464,00	2-oct.-24	ACD
TPCI.O52	TPCI 5,90 % 2020 -2030	8 750	9 013	NC	9 012.50			71,94	A	516,25	2-oct.-24	ACD
TPCI.O53	TPCI 5,80% 2020-2027	8 000	8 480	NC	8 480			31,69	A	464,00	28-oct.-24	ACD
TPCI.O54	TPCI 5,90% 2020-2030	8 750	8 750	NC	8 750			35,26	A	516,25	28-oct.-24	ACD
TPCI.O55	TPCI 5,80% 2020 -2027	10 000	10 500	NC	10 500			529,15	A	580,00	24-déc.-23	ACD
TPCI.O56	TPCI 5,90% 2020- 2030	10 000	10 800	NC	10 800			538,27	A	590,00	24-déc.-23	ACD
TPCI.O57	TPCI 5,80% 2020-2027	8 000	7 680	NC	7 680			2,54	A	464,00	20-nov.-24	ACD
TPCI.O58	TPCI 5,80% 2021-2028	10 000	10 000	NC	10 000			408,85	A	580,00	9-mars-24	ACD
TPCI.O59	TPCI 5,90% 2021-2031	10 000	10 350	NC	10 350			415,90	A	590,00	9-mars-24	ACD
TPCI.O60	TPCI 5,80% 2021-2028	10 000	10 000	NC	10 000			305,85	A	580,00	13-mai-24	ACD
TPCI.O61	TPCI 5,90% 2021-2031	10 000	10 050	NC	10 050			311,12	A	590,00	13-mai-24	ACD
TPCI.O62	TPCI 5,80 % 2021 -2028	10 000	10 000	NC	10 000			229,78	A	580,00	30-juin-24	ACD
TPCI.O63	TPCI 5,90% 2021 -2031	10 000	10 000	NC	10 000			233,74	A	590,00	30-juin-24	ACD
TPCI.O64	TPCI 5,80 % 2021 - 2028	10 000	10 180	NC	10 180			155,30	A	580,00	16-août-24	ACD
TPCI.O65	TPCI 5,90 % 2021-2031	10 000	10 700	NC	10 700			85,44	A	590,00	30-sept.-24	ACD
TPCI.O66	TPCI 5,90% 2021-2031	10 000	9 950	NC	9 950			27,40	A	590,00	5-nov.-24	ACD
TPCI.O67	TPCI 5,90 % 2021-2036	10 000	10 200	NC	10 200			551,21	A	590,00	16-déc.-23	ACD
TPCI.O68	TPCI 5,90 % 2022-2037	10 000	10 000	NC	10 000			475,23	A	590,00	1-févr.-24	ACD
TPCI.O69	TPCI 5,75 % 2022-2037	10 000	10 000	NC	10 000			384,90	A	575,00	22-mars-24	ACD
TPCI.O70	TPCI 5,75 % 2022-2037	10 000	10 100	NC	10 100			325,20	A	575,00	29-avr.-24	ACD
TPCI.O71	TPCI 5,65% 2022-2032	10 000	10 150	NC	10 150			246,99	A	565,00	15-juin-24	ACD
TPCI.O72	TPCI 5,65% 2022-2029	10 000	9 500	NC	9 500			179,07	A	565,00	29-juil.-24	ACD
TPCI.O73	TPCI 5,75% 2022-2032	10 000	10 000	NC	10 000			182,24	A	575,00	29-juil.-24	ACD
TPCI.O74	TPCI 5,85% 2022-2042	10 000	10 000	NC	10 000			179,07	A	565,00	29-juil.-24	ACD
TPCI.O75	TPCI 5,65% 2022-2029	10 000	10 000	NC	10 000			71,01	A	565,00	7-oct.-24	ACD
TPCI.O76	TPCI 5,75% 2022-2032	10 000	10 000	NC	10 000			72,27	A	575,00	7-oct.-24	ACD
TPCI.O77	TPCI (TAUX DE BASE + SPREAD) % 2022-2029	10 000	10 000	NC	10 000			17,25	T	144,25	11-févr.-24	ACD
TPCI.O78	TPCI 5,65% 2022-2029	10 000	9 700	NC	9 700			532,49	A	565,00	13-déc.-23	ACD
TPCI.O79	TPCI 5,75% 2023-2030	10 000	9 992	NC	9 992			420,62	A	575,00	28-févr.-24	ACD
TPCI.O80	TPCI 6% 2023-2030	10 000	10 000	NC	10 000			309,84	A	600,00	17-mai-24	ACD
TPNE.O1	TRESOR PUBLIC DU NIGER 6,50% 2019-2026	10 000	10 000	NC	10 000			424,45	A	650,00	28-mars-24	ACD
TPNE.O2	TRESOR PUBLIC DU NIGER 6,50% 2019 - 2026	10 000	10 000	NC	10 000			200,68	A	650,00	1-août-24	ACD
TPNE.O3	TRESOR PUBLIC DU NIGER 6,5% 2020-2027	8 000	8 000	NC	8 000			161,97	A	520,00	31-juil.-24	ACD
TPNE.O4	TRESOR PUBLIC DU NIGER 6,30% 2	10 000	10 000	NC	10 000			154,92	A	630,00	24-août-24	ACD
TPNE.O5	TPNE 6,15 % 2022-2034	10 000	10 550	10 000	10 000	55	550 000	289,02	A	615,00	3-juin-24	ACD
TPNE.O6	TRESOR PUBLIC DU NIGER 6,15% 2022 - 2034	10 000	10 000	NC	10 000			577,93	A	615,00	14-déc.-23	ACD
TPTG.O2	TPTG 6% 2022-2037	10 000	10 000	NC	10 000			9,84	A	600,00	16-nov.-24	ACD
<b>TOTAL</b>								244		1 710 000		

**OBLIGATIONS REGIONALES**

BIDC.O4	BIDC-EBID 6,10% 2017-2027	5 000	5 000	NC	5 000			132,50	A	305,00	16-juin-24	ACD
BIDC.O5	BIDC-EBID 6,40% 2019-2026	10 000	10 000	NC	10 000			231,30	S	320,00	12-janv.-24	ACD
BIDC.O6	BIDC-EBID 6,50 % 2021-2028	9 000	9 000	NC	9 000			6,39	S	290,90	18-mai-24	ACD
BIDC.O7	BIDC-EBID 5,90% 2022-2029	10 000	10 000	NC	10 000			268,33	S	295,81	9-déc.-23	ACD
CRRH.O10	CRRH-UEMOA 6,10% 2022-2037	10 000	10 000	NC	10 000			183,99	S	305,00	3-févr.-24	AC
CRRH.O2	CRRH-UEMOA 6.10% 2012-2024	10 000	9 800	NC	9 800			212,17	S	305,00	17-janv.-24	AC
CRRH.O4	CRRH-UEMOA 6% 2014-2024	10 000	10 000	NC	10 000			237,70	S	300,00	30-déc.-23	AC
CRRH.O5	CRRH-UEMOA 5.85% 2015-2025	10 000	10 000	NC	10 000			225,37	S	294,10	4-janv.-24	AC
CRRH.O6	CRRH-UEMOA 5.85% 2016-2026	10 000	10 230	NC	10 230			225,73	S	292,50	3-janv.-24	ACD
CRRH.O7	CRRH-UEMOA 5.95% 2017-2029	5 000	5 000	NC	5 000			4,09	S	148,75	17-mai-24	AC
CRRH.O8	CRRH-UEMOA 5.95% 2018-2030	6 250	6 250	NC	6 250			156,47	S	185,94	21-déc.-23	AC
CRRH.O9	CRRH-UEMOA 6.05% 2018-2033	7 000	7 000	NC	7 000			178,19	S	211,75	21-déc.-23	AC
<b>TOTAL</b>								<b>0</b>		<b>0</b>		

**OBLIGATIONS PRIVEES**

BHNS.O1	DIASPORA BONDS BHS 6,25% 2019-	10 000	10 000	NC	10 000			230,53	S	314,21	10-janv.-24	ACD
FBOAD.O1	FCTC BOAD DOLI-P 6,10% 2023-2030	9 100	9 100	NC	9 100			211,15	S	610,00	20-mars-24	AC
FNSBC.O1	FCTC NSIA BANQUE 7 % 2020-2025	3 333	3 533	NC	3 533.33			42,09	T	57,17	16-déc.-23	ACD
FORBT.O1	FCTC ORABANK 7 % 2021-2026	7 222	7 728	NC	7 727.78			74,86	T	123,86	28-déc.-23	ACD
FTIMC.O1	FCTC TEYLIM IMMO 7 % 2021-2028	7 917	8 471	7 916	7 916.67	1 050	8 312 498	117,79	T	142,92	8-déc.-23	ACD
ORGT.O2	ORAGROUP SA 7,15% 2021-2028	10 000	10 000	10 000	10 000	10	100 000	52,75	S	357,50	26-avr.-24	ACD
PADS.O3	PAD 6,60% 2020-2027	8 000	8 280	NC	8 280			49,05	S	264,00	19-avr.-24	ACD
PTRC.O1	PETRO IVOIRE 6,80% 2022-2029	10 000	10 500	NC	10 500			582,30	S	666,00	15-déc.-23	ACD
SNLC.O1	SENELEC 6,50% 2018-2025	3 000	3 000	3 000	3 000	1 362	4 086 000	30,00	S	97,50	27-mars-24	AC
SNTS.O2	SONATEL 6,50% 2020-2027	8 000	8 000	NC	8 000			172,28	S	245,74	16-janv.-24	ACD
<b>TOTAL</b>						<b>2 422</b>	<b>12 498 498</b>					

**SUKUK ET TITRES ASSIMILES**

SUKSN.S2	SUKUK SN 6% 2016-2026	10 000	10 750	NC	10 750			198,33	S	306,67	26-janv.-24	ACD
SUKTG.S1	SUKUK TG 6.5% 2016-2026	10 000	10 000	NC	10 000			199,27	S	377,99	17-févr.-24	ACD
<b>TOTAL</b>						<b>0</b>	<b>0</b>					
<b>TOTAL - Marché des obligations</b>						<b>2 666</b>	<b>14 208 498</b>					

Légende :  
 (#) (\*) Ex-Coupon couru (#/#)Cours de référence amorti / Coupon couru Ex-c (#)Ex-marge de profits  
 Cours du jour: Ouv.: Ouverture Clôt.: Clôture Moy.: Moyen  
 Type Amort: Type d'Amortissement IF: In Fine AC: Amortissement Constant AD: Amortissement Dégressif ACD: Amortissement Constant Différé  
 Période: Périodicité de paiement des coupons A: Annuelle S: Semestrielle T: Trimestrielle  
 Eché.: Échéance de paiement des intérêts  
 Mentions: NC: Non Coté Ex-c: Ex-coupon ou Ex-droit SP: Suspendu

**INFORMATIONS**
**OPERATIONS EN COURS**

Emetteur	Opération
----------	-----------

**AVIS**

Entité	N°	Nature	Objet
DC/BR	210 - 2023	Paiement Intérêts et remboursement	Paiement des intérêts annuels et remboursement partiel du capital - TPCI 5,80% 2019-2026
BRVM	242-2023	Paiement Intérêts et remboursement	Paiement des intérêts semestriels et remboursement partiel du capital - TPCI 5.95% 2018-2025 (TPCI.O30)
BRVM	243-2023	Paiement Intérêts	Paiement des intérêts annuels - TPCI 5,65 % 2022-2029 (TPCI.O78)
BRVM	244-2023	Paiement Intérêts	Paiement des intérêts annuels - TPCI 5,90 % 2021-2036 (TPCI.O67)
BRVM	245-2023	Paiement Intérêts et remboursement	Paiement des intérêts semestriels et remboursement partiel du capital - CRRH-UEMOA 5,95 % 2018-2030 (CRRH.O8)
BRVM	246-2023	Paiement Intérêts et remboursement	Paiement des intérêts semestriels et remboursement partiel du capital - CRRH-UEMOA 6,05 % 2018-2033 (CRRH.O9)

**COMMUNIQUES**

Emetteur	N°	Nature	Objet
SGO	20231122-1	Communiqué	Changement de dénomination sociale - BRM ASSET MANAGEMENT
BANK OF AFRICA SN	20231122	Rapport d'activités du troisième trimestre	Rapport d'activités - 3ème trimestre 2023 - BOA SN

**QUANTITES RESIDUELLES**
**MARCHE DES ACTIONS**

Symbole	Titre	Quantité résiduelle à l'achat	Cours Achat / Vente			Quantité résiduelle à la vente	Cours de Référence
ABJC	SERVAIR ABIDJAN CI	3	1,190	/	1,205	164	1 205
BICC	BICI CI	1	6,895	/	6,950	191	6 950
BNBC	BERNABE CI	150	1,150	/	1,190	200	1 150
BOAB	BANK OF AFRICA BN	200	6,400	/	6,450	778	6 450
BOABF	BANK OF AFRICA BF			/	7,490	7 143	7 495
BOAC	BANK OF AFRICA CI	30	6,790	/	6,800	2 614	6 800
BOAM	BANK OF AFRICA ML	250	1,400	/	1,490	1 691	1 490
BOAN	BANK OF AFRICA NG	50	4,750	/	4,870	117	4 870
BOAS	BANK OF AFRICA SENEGAL	5	2,995	/	3,125	82	3 125
CABC	SICABLE CI	997	1,150	/	1,160	128	1 160
CBIBF	CORIS BANK INTERNATIONAL	100	8,800	/	8,995	6	8 995
CFAC	CFAO MOTORS CI	182	870	/	895	200	870
CIEC	CIE CI	130	1,900	/	1,990	125	1 990
ECOC	ECOBANK COTE D'IVOIRE	21	6,850	/	6,995	536	6 995
ETIT	ECOBANK TRANS. INCORP. TG	593 577	17	/	18	797 095	18
FTSC	FILTISAC CI	20	1,560	/	1,765	1	1 770
NEIC	NEI-CEDA CI	2	620	/	630	994	630
NSBC	NSIA BANQUE COTE D'IVOIRE	10	6,015	/	6,200	129	6 200
NTLC	NESTLE CI	10	6,900	/	7,000	705	7 000
ONTBF	ONATEL BF			/	2,275	240	2 275
ORAC	ORANGE COTE D'IVOIRE	2 819	10,450	/	10,490	22	10 490
ORGT	ORAGROUP TOGO	5	2,255	/	2,270	378	2 270
PALC	PALM CI	3 820	6,500	/	6,850	24	6 850
PRSC	TRACTAFRIC MOTORS CI	293	1,630	/	1,800	5 263	1 630
SAFC	SAFCA CI	3	1,290	/			1 290
SCRC	SUCRIVOIRE	28	495	/	500	1 653	495
SDCC	SODE CI	121	4,400	/	4,500	1 046	4 500
SDSC	BOLLORE	70	1,500	/	1,590	40	1 590
SEMC	CROWN SIEM CI	2 500	650	/	710	1 173	710
SGBC	SOCIETE GENERALE COTE D'IVOIRE	10	16,510	/	16,695	4	16 695
SHEC	VIVO ENERGY CI	1	820	/	835	304	835
SIBC	SOCIETE IVOIRIENNE DE BANQUE	119	5,300	/	5,330	164	5 330
SICC	SICOR CI			/	4,255	590	4 255
SIVC	AIR LIQUIDE CI			/	795	3	800
SLBC	SOLIBRA CI	1	83,300	/	90,000	163	90 000
SMBC	SMB CI	419	9,600	/	9,605	5 557	9 605
SNTS	SONATEL SN	2	17,000	/	17,245	33	17 245
SOGC	SOGB CI	150	2,570	/	2,600	3 927	2 600
SPHC	SAPH CI	50	1,990	/	2,000	3 790	2 000
STAC	SETAO CI	60	870	/	920	99	920
STBC	SITAB CI			/	6,150	500	6 300
SVOC	MOVIS CI			/			2 395
TTLC	TOTAL CI	200	1,820	/	1,850	424	1 800
TTLS	TOTAL SN	59	2,355	/	2,360	211	2 360
UNLC	UNILEVER CI			/	5,000	222	5 000
UNXC	UNIWAX CI	792	580	/	600	2 782	580

## QUANTITES RESIDUELLES

### MARCHE DES DROITS

Symbole	Titre	Quantité résiduelle à l'achat	Cours Achat / Vente	Quantité résiduelle à la vente	Cours de Référence
---------	-------	-------------------------------	---------------------	--------------------------------	--------------------



**QUANTITES RESIDUELLES**
**MARCHE DES OBLIGATIONS**

Symbole	Titre	Quantité résiduelle à l'achat	Cours Achat / Vente	Quantité résiduelle à la vente	Cours de Référence
BHSN.01	DIASPORA BONDS BHS 6,25% 2019-		/ 10,000	1 193	10 000
FBOAD.01	FCTC BOAD DOLI-P 6,10% 2023-2030		/		9 100
FNSBC.01	FCTC NSIA BANQUE 7 % 2020-2025		/ 3,533.33	245	3 533
FORBT.01	FCTC ORABANK 7 % 2021-2026	240	7,222.22 /		7 728
FTMC.01	FCTC TEYLIM IMMO 7 % 2021-2028		/ 7,916.67	18 247	7 917
ORGT.02	ORAGROUP SA 7,15% 2021-2028		/ 10,600	1 291	10 000
PADS.03	PAD 6,60% 2020-2027	832	8,000 /		8 280
PTRC.01	PETRO IVOIRE 6,80% 2022-2029		/ 10,000	7 500	10 500
SNLC.01	SENELEC 6,50% 2018-2025		/ 3,000	2 638	3 000
SNTS.02	SONATEL 6,50% 2020-2027		/		8 000
EOM.010	ETAT DU MALI 6,20 % 2022-2029		/ 10,000	100	10 000
EOM.011	ETAT DU MALI 6,40 % 2023-2030		/		10 000
EOM.012	ETAT DU MALI 6,50 % 2023-2030		/		10 000
EOM.02	Etat du Mali 6.50% 2017-2024		/		2 000
EOM.03	ETAT DU MALI 6,50 % 2018-2025		/ 4,000	586	4 000
EOM.04	ETAT DU MALI 6,50% 2019-2027		/		8 000
TPNE.03	TRESOR PUBLIC DU NIGER 6,5% 2020-2027		/ 8,000	230	8 000
TPNE.04	TRESOR PUBLIC DU NIGER 6,30% 2		/ 9,900	31 500	10 000
TPNE.05	TPNE 6,15 % 2022-2034		/ 10,500	5	10 000
TPNE.06	TRESOR PUBLIC DU NIGER 6,15% 2022 - 2034		/		10 000
TPTG.02	TPTG 6% 2022-2037		/		10 000
TPCI.077	TPCI (TAUX DE BASE + SPREAD) % 2022-2029		/		10 000
TPCI.078	TPCI 5,65% 2022-2029		/		9 700
TPCI.079	TPCI 5,75% 2023-2030		/		9 992
TPCI.080	TPCI 6% 2023-2030	50	9,900 / 10,000	10 033	10 000
TPNE.01	TRESOR PUBLIC DU NIGER 6,50% 2019-2026		/		10 000
TPNE.02	TRESOR PUBLIC DU NIGER 6,50% 2019 - 2026		/		10 000
TPCI.071	TPCI 5,65% 2022-2032		/ 9,900	20 000	10 150
TPCI.072	TPCI 5,65% 2022-2029		/		9 500
TPCI.073	TPCI 5,75% 2022-2032		/		10 000
TPCI.074	TPCI 5,85% 2022-2042		/ 10,700	60 000	10 000
TPCI.075	TPCI 5,65% 2022-2029		/ 10,700	31 750	10 000
TPCI.076	TPCI 5,75% 2022-2032		/ 10,700	144 866	10 000
TPCI.065	TPCI 5,90 % 2021-2031		/		10 700
TPCI.066	TPCI 5,90% 2021-2031		/		9 950
TPCI.067	TPCI 5,90 % 2021-2036		/ 10,175	12	10 200
TPCI.068	TPCI 5,90 % 2022-2037		/ 10,000	10 000	10 000
TPCI.069	TPCI 5,75 % 2022-2037		/		10 000
TPCI.070	TPCI 5,75 % 2022-2037		/ 10,100	10 004	10 100
TPCI.059	TPCI 5,90% 2021-2031		/		10 350
TPCI.060	TPCI 5,80% 2021-2028		/		10 000
TPCI.061	TPCI 5,90% 2021-2031		/		10 050
TPCI.062	TPCI 5,80 % 2021 -2028		/		10 000
TPCI.063	TPCI 5,90% 2021 -2031		/		10 000
TPCI.064	TPCI 5,80 % 2021 - 2028		/		10 180
TPCI.053	TPCI 5,80% 2020-2027		/		8 480
TPCI.054	TPCI 5,90% 2020-2030		/		8 750
TPCI.055	TPCI 5,80% 2020 -2027		/		10 500
TPCI.056	TPCI 5,90% 2020- 2030		/		10 800
TPCI.057	TPCI 5,80% 2020-2027		/		7 680

TPCI.058	TPCI 5,80% 2021-2028	500	9,600	/	10,000	2	10 000
TPCI.047	TPCI 5,80% 2020 - 2027			/			8 200
TPCI.048	TPCI 5,80% 2020- 2027			/			7 920
TPCI.049	TPCI 5,90% 2020- 2030			/			8 824
TPCI.050	TPCI 5,90% 2020-2030			/			8 750
TPCI.051	TPCI 5,80 % 2020-2027			/			8 000
TPCI.052	TPCI 5,90 % 2020 -2030			/			9 013
TPCI.041	TPCI 5,80% 2020-2027			/			10 000
TPCI.042	TPCI 5,90% 2020-2030			/	10,000	118	10 000
TPCI.043	TPCI 5,90% 2020 - 2030			/			10 000
TPCI.044	TPCI 5,80% 2020 - 2027			/			9 620
TPCI.045	TPCI 5,80% 2020 -2027			/			8 000
TPCI.046	TPCI 5,90% 2020 - 2030			/			8 925
TPCI.035	TPCI 5,75% 2019 -2026			/			10 250
TPCI.036	TPCI 5,75% 2019- 2026			/			10 000
TPCI.037	TPCI 5,80% 2019-2026			/			8 000
TPCI.038	TPCI 5,75% 2019-2026			/			8 000
TPCI.039	TPCI 5,75% 2019 - 2026			/			6 420
TPCI.040	TPCI 5,75% 2019-2026			/			7 840
TPCI.029	TPCI 6% 2018-2026			/			9 970
TPCI.030	TPCI 5,95% 2018-2025			/			5 000
TPCI.031	TPCI 5,75% 2019 - 2026			/			10 230
TPCI.032	TPCI 2,23% 2019-2026			/			10 000
TPCI.033	TPCI 5.75% 2019-2026			/			6 240
TPCI.034	TPCI 6% 2019-2029			/	7,500	31	7 500
TPCI.023	TPCI 5.90% 2016-2026			/			9 650
TPCI.024	TPCI 6.25% 2017-2029			/			9 980
TPCI.025	TPCI 5,95% 2017-2024 A			/			9 700
TPCI.026	TPCI 5,95% 2017-2024 B			/			10 000
TPCI.027	TPCI 6% 2017-2025			/			10 250
TPCI.028	TPCI 6% 2018 - 2026			/	10,000	4	10 000
TPBJ.07	TPBJ 5,70% 2023-2030			/	10,700	200 500	10 001
TPBJ.08	TPBJ 6,20% 2023-2038			/			10 000
TPCI.017	TPCI 3% 2014-2024			/			10 000
TPCI.019	TPCI 5.99% 2015-2025			/			10 000
TPCI.021	TPCI 6% 2016-2028			/			10 000
TPCI.022	TPCI 5.90% 2016 - 2026			/			9 700
TPBF.08	TPBF 6,50% 2019-2027			/			10 000
TPBF.09	TPBF 6,50% 2019 - 2027			/	9,900	55	9 995
TPBJ.03	TPBJ 6,50% 2020-2028			/			10 000
TPBJ.04	TPBJ 5,50 % 2022-2037			/			10 000
TPBJ.05	TPBJ 5,85 % 2022-2042			/	10,000	2 000	9 999
TPBJ.06	TPBJ 5,75% 2022-2037			/			10 400
TPBF.015	ETAT DU BURKINA 6,30 % 2022-2			/	9,900	15	10 000
TPBF.016	ETAT DU BURKINA 6% 2023-2028			/			10 000
TPBF.04	TPBF 6.50% 2017-2027			/	10,000	33	10 000
TPBF.05	TPBF 6,50% 2017-2024			/			10 000
TPBF.06	TPBF 6.50% 2018-2025			/	10,000	200	10 500
TPBF.07	TPBF 6,50% 2018- 2025			/	10,000	250	10 000
EOS.09	ETAT DU SENEGAL 6,00 % 2023-20			/			9 500
TPBF.010	TPBF 6,50% 2020 - 2028	19	7,500.01	/			7 575
TPBF.011	TPBF 6,50 % 2020-2028			/			8 334
TPBF.012	TPBF 6.50% 2021-2031			/			10 000
TPBF.013	TPBF 6,50 % 2021 - 2031			/	10,100	6	10 000
TPBF.014	TPBF 6,30% 2022-2034			/	9,900	102	10 100

EOS.O11	ETAT DU SENEGAL 6,35 % 2023-2033			/	10,000	6 500	10 000
EOS.O12	ETAT DU SENEGAL 6,15 % 2023-2028	70	10,000	/			10 000
EOS.O13	ETAT DU SENEGAL 6,30 % 2023-2030	70	10,000	/			10 000
EOS.O14	ETAT DU SENEGAL 6,50 % 2023-2033	70	10,000	/			10 000
EOS.O7	ETAT SENEGAL 6.30% 2015-2025			/			10 000
EOS.O8	ETAT DU SENEGAL 5,95% 2022-2034			/	9,900	30 000	10 000
EOM.O5	ETAT DU MALI 6,50% 2020-2028			/			10 000
EOM.O6	ETAT DU MALI 6,50% 2020-2027			/	10,700	20 032	10 000
EOM.O7	ETAT DU MALI 6.50% 2021-2031			/	10,700	15 000	10 000
EOM.O8	ETAT DU MALI 6,20 % 2022-2032			/			10 000
EOM.O9	ETAT DU MALI 6,30% 2022-2032			/			10 000
EOS.O10	ETAT DU SENEGAL 6,15 % 2023-2030			/			10 000
BIDC.O4	BIDC-EBID 6.10% 2017-2027			/			5 000
BIDC.O5	BIDC-EBID 6,40% 2019-2026	102	9,990	/	10,000	64	10 000
BIDC.O6	BIDC-EBID 6,50 % 2021-2028			/	9,000	5 745	9 000
BIDC.O7	BIDC-EBID 5,90% 2022-2029			/	9,950	13	10 000
CRRH.O10	CRRH-UEMOA 6,10% 2022-2037			/	10,000	174	10 000
CRRH.O2	CRRH-UEMOA 6.10% 2012-2024			/	10,000	625	9 800
CRRH.O4	CRRH-UEMOA 6% 2014-2024			/			10 000
CRRH.O5	CRRH-UEMOA 5.85% 2015-2025			/			10 000
CRRH.O6	CRRH-UEMOA 5.85% 2016-2026			/			10 230
CRRH.O7	CRRH-UEMOA 5.95% 2017-2029			/			5 000
CRRH.O8	CRRH-UEMOA 5.95% 2018-2030			/			6 250
CRRH.O9	CRRH-UEMOA 6.05% 2018-2033			/			7 000

## SUKUK ET TITRES ASSIMILES

Symbole	Titre	Quantité résiduelle à l'achat	Cours Achat / Vente	Quantité résiduelle à la vente	Cours de Référence
SUKSN.S2	SUKUK SN 6% 2016-2026		/		10 750
SUKTG.S1	SUKUK TG 6.5% 2016-2026		/		10 000

**CALENDRIER DES ASSEMBLEES GENERALES**
**ANNEE : 2023**

Société	Nature	Date	Heure	Lieu
MOVIS CI	Ordinaire	28/11/2023	09:30:00	Siège social de MOVIS CI sis Vridi, Zone Industrielle, Rue des conteneurs
VIVO ENERGY CI	Ordinaire	21/11/2023	09:00:00	Espace Latrille Events II-Plateaux Boulevard Latrille
UNILEVER CI	Ordinaire	31/10/2023	10:00:00	La salle Tamarin de l'Hôtel Azalaï
BOLLORE TRANSPORT & LOGISTICS	Ordinaire	20/10/2023	09:00:00	Amphithéâtre de l'immeuble CRRAE-UMOA, sise au plateau, Avenue Delafosse prolongée, face à l'hôtel PULLMAN à Abidjan
SMB	Ordinaire	17/10/2023	15:00:00	Salle ABIDJAN de l'hôtel RADISSON BLU sis à Abidjan-Port-Bouët, Boulevard de l'Aéroport
CROWN SIEM CI	Ordinaire	29/09/2023	09:00:00	Maison de l'Entreprise, au Plateau, à l'Angle du Boulevard de la République et de l'Avenue Lamblin
SICOR	Ordinaire	26/07/2023	09:00:00	Hôtel Palm Club, Cocody
SITAB	Ordinaire	30/06/2023	10:30:00	Hôtel PULLMAN
AIR LIQUIDE CI	Mixte	27/06/2023	09:00:00	SALLE DE CONFÉRENCE DE LA CRRAE-UMOA
SUCRIVOIRE	Ordinaire	27/06/2023	09:30:00	VISIOCONFERENCE
CFAO MOTORS CI	Ordinaire	27/06/2023	09:00:00	Au siège social, sis à Abidjan, 117, Boulevard de Marseille
BICI CI	Ordinaire	27/06/2023	10:00:00	Auditorium de la Maison des Entreprises (siège de la CGECI) sise au Plateau
TRACTAFRIC CI	Ordinaire	26/06/2023	10:00:00	Hôtel AZALAI ABIDJAN sis Marcory, Bd VGE, en face de Cap Sud, à côté de la banque BGFI
FILTISAC CI	Ordinaire	22/06/2023	10:00:00	Espace Latrille Events II-Plateaux Boulevard Latrille Abidjan - Cocody
FILTISAC CI	Ordinaire	22/06/2023	10:00:00	Espace Latrille Events II-Plateaux Boulevard Latrille - Abidjan - Cocody
UNIWAX CI	Ordinaire	22/06/2023	09:00:00	Espace Latrille Events, sis à Abidjan, Cocody II-Plateaux (Carrefour Duncan)
SODECI	Ordinaire	21/06/2023	09:00:00	Siège social sis, 1, Avenue Christiani Treichville ABIDJAN
PALM CI	Ordinaire	21/06/2023	09:30:00	VISIOCONFERENCE
CIE CI	Ordinaire	20/06/2023	10:00:00	VISIOCONFERENCE
NEI-CEDA CI	Ordinaire	19/06/2023	14:30:00	Hôtel TIAMA , à Abidjan
SETAO CI	Ordinaire	16/06/2023	10:00:00	Hôtel TIAMA (salon EBENE) - Abidjan Plateau
SAFCA CI	Ordinaire	16/06/2023	10:00:00	Siège de la société sis à Abidjan, 1, Rue des Carrossiers, Zone 3C (face SOCOCE Treichville)
TOTAL	Ordinaire	15/06/2023	10:00:00	Radisson Blu Hotel Abidjan Airport sis au boulevard de l'Aéroport Abidjan, Port Bouët
TOTAL SENEGAL S.A.	Ordinaire	13/06/2023	10:00:00	Hôtel Radisson Blu Dakar
SERVAIR ABIDJAN CI	Ordinaire	13/06/2023	11:00:00	Salle JEWELS de la CGECI sise à la Maison de l'Entreprise au Plateau
SOGB	Ordinaire	13/06/2023	11:00:00	Immeuble CRRAE - UEMOA sis à Abidjan Plateau
SAPH CI	Ordinaire	12/06/2023	14:00:00	VISIOCONFERENCE
BERNABE CI	Ordinaire	08/06/2023	10:00:00	Salle de conférence GEWELS de la Maison du Patronat Ivoirien (CGECI) au Plateau
SOLIBRA	Mixte	31/05/2023	09:00:00	Espace CRISTAL 8, rue du Chevalier de Clieu Zone 4 C « Salle PLATINIUM » ABIDJAN
ORAGROUP	Ordinaire	31/05/2023	09:30:00	Hôtel 2 Février situé à Place de l'indépendance, BP 131 Lomé.
ECOBANK TG	Mixte	17/05/2023	10:30:00	Salle de Conférence du Centre Panafricain Ecobank, 2365, Boulevard du Mono, Lomé, Togo
SIB	Ordinaire	12/05/2023	10:00:00	CRRAE - UEMOA (Abidjan-Plateau - Angle Boulevard Botreau Roussel - Rue privée CRRAE-UMOA)
NESTLE CI	Ordinaire	12/05/2023	10:00:00	Espace CRISTAL 8, rue du Chevalier de Clieu Zone 4 C « Salle DIAMANT » ABIDJAN
ONATEL BF	Ordinaire	09/05/2023	10:30:00	ROYAL BEACH HÔTEL, OUAGADOUGOU-BURKINA FASO
ECOBANK CI	Ordinaire	26/04/2023	10:00:00	Hôtel Radisson Blu, sis à Abidjan Port-Bouët, route de l'Aéroport International Félix Houphouët Boigny
BOLLORE TRANSPORT & LOGISTICS	Extraordinaire	20/04/2023	10:00:00	Salle Kodjo EBOUCLE du palais de la culture sis à Treichville, Avenue Christiani à Abidjan
SONATEL	Ordinaire	18/04/2023	10:00:00	PAR VISIOCONFERENCE dans ses locaux situés au Technopole à Dakar
CORIS BANK INTERNATIONAL	Ordinaire	17/04/2023	09:00:00	Sopatel Hôtel Silmandé SA
BANK OF AFRICA BN	Ordinaire	14/04/2023	10:00:00	Hôtel GOLDEN TULIP à Cotonou
SGB CI	Ordinaire	13/04/2023	09:00:00	Espace Latrille Events, sis à Abidjan Commune de Cocody, aux Deux-plateaux Boulevard Latrille

ORANGE CI	Ordinaire	13/04/2023	10:00:00	Au siège de la société, sis à Abidjan, Cocody Riviera Golf, Boulevard de France, Immeuble Orange Village
ORAGROUP	Extraordinaire	31/03/2023	09:00:00	Hôtel 2 FEVRIER de Lomé
BANK OF AFRICA SN	Ordinaire	31/03/2023	09:30:00	Immeuble Elan II au 2ème étage, Almadies, zone 12, route de Ngor à Dakar
SICABLE	Ordinaire	30/03/2023	10:00:00	Hôtel TIAMA , à Abidjan
BANK OF AFRICA ML	Ordinaire	30/03/2023	09:30:00	Siège de la banque à l'immeuble BANK OF AFRICA, Avenue du Mali, Quartier ACI 2000
BANK OF AFRICA NG	Ordinaire	30/03/2023	10:00:00	Centre de formation de BOA-NIGER sis à BOA siège
BANK OF AFRICA BF	Ordinaire	30/03/2023	10:00:00	Salle LAICO HOTEL OUAGA 2000
BANK OF AFRICA CI	Ordinaire	29/03/2023	10:00:00	Salle FROMAGER de l'hôtel IVOTEL du Plateau 10ème étage

# L'actualité de la BRVM sur nos plateformes digitales

## Infos BRVM

Pour recevoir les informations boursières par SMS, souscrivez :



Côte d'Ivoire : \*430#  
Bénin : \*430\*15#



Côte d'Ivoire : #139#  
Burkina Faso : \*310#



Côte d'Ivoire : \*431#  
Niger : \*512\*9#  
Togo : \*310#

## Site web

[www.brvm.org](http://www.brvm.org)



## Application Mobile

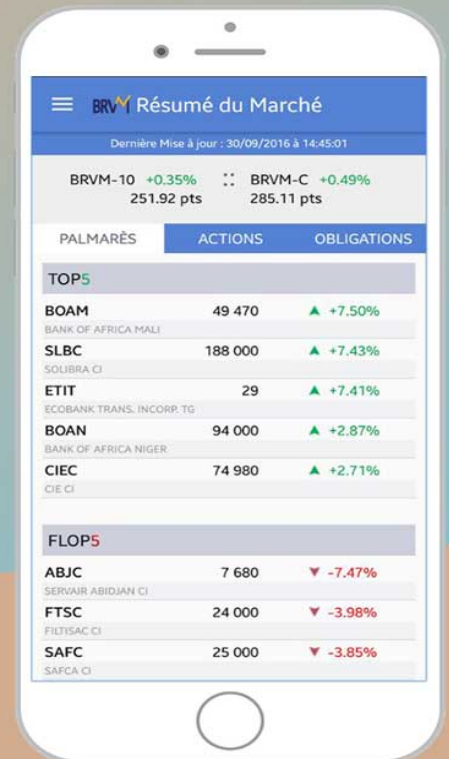

Nous suivre sur :



# AVIS N° 242 - 2023 / BRVM / DG

## TPCI 5,95 % 2018-2025

### Paiement des intérêts semestriels et remboursement partiel du capital

La Bourse Régionale des Valeurs Mobilières (BRVM) porte à la connaissance du public et des intervenants du marché que la DIRECTION GENERALE DES FINANCEMENTS DE CÔTE D'IVOIRE procédera, le **13 décembre 2023**, au paiement des intérêts semestriels et au remboursement partiel du capital de son emprunt obligataire dénommé "TPCI 5,95 % 2018-2025".

La fermeture des registres étant fixée au mercredi 13 décembre 2023, ledit titre (symbole : TPCI.O30) cotera ex-coupon d'intérêts à partir du lundi 11 décembre 2023.

Pour toute information complémentaire, veuillez contacter la SGI ATTIJARI SECURITIES WEST AFRICA, 01 BP 1300 Abidjan 01, Plateau, rue Gourgas, tour Immeuble Alpha 2000, Tél : (225) 27 20 21 98 26, Fax : (225) 27 20 21 98 27.

Fait à Abidjan, le 22 novembre 2023

Pour le Directeur Général de la BRVM,  
Le Directeur du Département des  
Finances, de l'Administration et des  
Ressources Humaines,  
Chargé de l'Interim

Maxime DESSOU



h n 81

## AVIS N° 243 - 2023 / BRVM / DG

### TPCI 5,65 % 2022-2029

### Paiement des intérêts annuels

La Bourse Régionale des Valeurs Mobilières (BRVM) porte à la connaissance du public et des intervenants du marché que la DIRECTION GENERALE DES FINANCEMENTS DE CÔTE D'IVOIRE procédera, le 13 décembre 2023, au paiement des intérêts annuels de son emprunt obligataire dénommé " TPCI 5,65 % 2022-2029".

La fermeture des registres étant fixée au mercredi 13 décembre 2023, ledit titre (symbole : TPCI.078) cotera ex-coupon d'intérêts à partir du lundi 11 décembre 2023.

Pour toute information complémentaire, veuillez contacter la SGI AFRICAINE DE GESTION ET D'INTERMEDIATION, 01 BP 8668 RP Cotonou, Av. Jean Paul II, Immeuble l'Africaine des Assurances, Tél : (229) 21 31 87 33, Fax : (229) 21 31 60 65.

Fait à Abidjan, le 22 novembre 2023

Pour le Directeur Général de la BRVM,  
Le Directeur du Département des  
Finances, de l'Administration et des  
Ressources Humaines  
Chargé de l'Intérêt

Maxime DESSOU



h 5 81



# AVIS N° 244 - 2023 / BRVM / DG

## TPCI 5,90 % 2021-2036

### Paiement des intérêts annuels

La Bourse Régionale des Valeurs Mobilières (BRVM) porte à la connaissance du public et des intervenants du marché que la DIRECTION GENERALE DES FINANCEMENTS DE CÔTE D'IVOIRE procédera, le **16 décembre 2023**, au paiement des intérêts annuels de son emprunt obligataire dénommé "TPCI 5,90 % 2021-2036".

La fermeture des registres étant fixée au 16 décembre 2023, ledit titre (symbole : TPCI.067) cotera ex-coupon d'intérêts à partir du mercredi 13 décembre 2023.

Pour toute information complémentaire, veuillez contacter la SGI ATTIJARI SECURITIES WEST AFRICA, 01 BP 1300 Abidjan 01, Plateau, rue Gourgas, tour Immeuble Alpha 2000, Tél : (225) 27 20 21 98 26, Fax : (225) 27 20 21 98 27.

Fait à Abidjan, le 22 novembre 2023

Pour le Directeur Général de la BRVM,  
Le Directeur du Département des  
Finances, de l'Administration et des  
Ressources Humaines  
Chargé de l'Intérim

Maxime DESSOU



ks 81

# AVIS N° 245 - 2023 / BRVM / DG

## CRRH-UEMOA 5,95 % 2018-2030

### Paiement des intérêts semestriels et remboursement partiel du capital

La Bourse Régionale des Valeurs Mobilières (BRVM) porte à la connaissance du public et des intervenants du marché que la Caisse Régionale de Refinancement Hypothécaire de l'UEMOA (CRRH-UEMOA) procédera, le **21 décembre 2023**, au paiement des intérêts semestriels et au remboursement partiel du capital de son emprunt obligataire dénommé "CRRH-UEMOA 5,95 % 2018-2030".

La fermeture des registres étant fixée au jeudi 21 décembre 2023, ledit titre (symbole : CRRH.O8) cotera ex-coupon d'intérêts à partir du mardi 19 décembre 2023.

Pour toute information complémentaire, veuillez contacter la SGI ATTIJARI SECURITIES WEST AFRICA, 01 BP 1300 Abidjan 01, Plateau, rue Gourgas, tour Immeuble Alpha 2000, Tél : (225) 27 20 21 98 26, Fax : (225) 27 20 21 98 27.

Fait à Abidjan, le 22 novembre 2023

Pour le Directeur Général de la BRVM,  
Le Directeur du Département des  
Finances, de l'Administration et des  
Ressources Humaines,  
Chargé de l'Intérêt

Maxime DESSOU

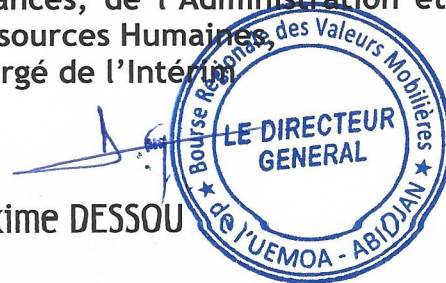

h 4 81

# AVIS N° 246 - 2023 / BRVM / DG

## CRRH-UEMOA 6,05 % 2018-2033

### Paiement des intérêts semestriels et remboursement partiel du capital

La Bourse Régionale des Valeurs Mobilières (BRVM) porte à la connaissance du public et des intervenants du marché que la Caisse Régionale de Refinancement Hypothécaire de l'UEMOA (CRRH-UEMOA) procédera, le **21 décembre 2023**, au paiement des intérêts semestriels et au remboursement partiel du capital de son emprunt obligataire dénommé "CRRH-UEMOA 6,05 % 2018-2033".

La fermeture des registres étant fixée au jeudi 21 décembre 2023, ledit titre (symbole : CRRH.09) cotera ex-coupon d'intérêts à partir du mardi 19 décembre 2023.

Pour toute information complémentaire, veuillez contacter la SGI ATTIJARI SECURITIES WEST AFRICA, 01 BP 1300 Abidjan 01, Plateau, rue Gourgas, tour Immeuble Alpha 2000, Tél : (225) 27 20 21 98 26, Fax : (225) 27 20 21 98 27.

Fait à Abidjan, le 22 novembre 2023

Pour le Directeur Général de la BRVM,  
Le Directeur du Département des  
Finances, de l'Administration et des  
Ressources Humaines,  
Chargé de l'Intérêt

Maxime DESSOU



k 5 8

## AVIS N° 210-2023 / DC/BR / DG

### ----- TPCI 5,80% 2019-2026 -----

#### **Paiement des intérêts annuels et Remboursement partiel du capital**

Le Dépositaire Central / Banque de Règlement porte à la connaissance des teneurs de compte-conservateurs, que la Direction Générale du Trésor et de la Comptabilité Publique de Côte d'Ivoire procédera, le 04 décembre 2023, au paiement des intérêts annuels et au remboursement partiel du capital de l'emprunt obligataire dénommé « TPCI 5,80% 2019-2026 » pour un montant global net d'impôt de **55 197 552 256 FCFA** (cinquante-cinq milliards cent quatre-vingt-dix-sept millions cinq cent cinquante-deux mille deux cent cinquante-six FCFA).

Pour toute information complémentaire, les intéressés sont priés de contacter le service financier de cette opération : SGI Atlantique Finance : 01 B.P.2864 Abidjan 01 Tél : (225) 27 20 31 21 21 ; Fax : (225) 27 20 32 06 77.

Fait à Abidjan, le 22 novembre 2023

Le Directeur Général



Central \* DC / BR \* Banque  
Dépositaire  
LE DIRECTEUR  
GENERAL  
Africaine de l'Ouest UEMOA

Birahim DIOUF



## COMMUNIQUÉ – AVIS DE CHANGEMENT DE DENOMINATION SOCIALE

Nous avons l'honneur de vous informer que la SGO « BRM ASSET MANAGEMENT » a changé de dénomination sociale. La nouvelle dénomination sociale est « **IMPAXIS ASSET MANAGEMENT WEST AFRICA** ».

Ce changement avec une nouvelle identité visuelle s'inscrit dans la nouvelle stratégie de développement de la société et de renforcement de son positionnement sur le marché de la gestion d'actifs en Afrique de l'Ouest.

Fait à Dakar le, 22 novembre 2023.

LA DIRECTION GENERALE

## RAPPORT D'ACTIVITE DU 3ème TRIMESTRE 2023

### I- Tableau d'activité et de résultats

Encours de la clientèle

Var Déc.22-Sept.23

	3ème trimestre 2023 (1)	3ème trimestre 2022 (2)	Déc 2022 (3)	Valeur (1)-(3)	% (1) vs (3)
Emplois	385 068	343 445	358 939	26 129	7,3%
Ressources	535 046	483 222	546 022	- 10 976	-2,0%

Compte de résultat

Var Sept.22-Sept.23

	3ème trimestre 2023 (1)	3ème trimestre 2022 (2)	Déc 2022 (3)	Valeur (1)-(2)	% (1) vs (2)
Produit Net bancaire	33 486	29 461	40 503	4 025	13,7%
Résultat avant impôts	14 227	12 367	15 720	1 860	15,0%
Résultat net	12 888	10 923	15 581	1 965	18,0%

### II-Commentaires

Au 30 septembre 2023, BANK OF AFRICA SENEGAL affiche des indicateurs d'activité en progression et ce dans un contexte sous régional marqué par une tension de liquidité dans le marché.

Les encours de crédits progressent de **7,3%** à **385 068 MFCFA**. Les ressources de la clientèle enregistrent quant à elles, une baisse **2%** à **535 045 MFCFA** comparé au 31 décembre 2022, mais en glissement annuel elles progressent de 10,7%.

Le produit net bancaire (PNB) enregistre une progression annuelle de **13,7%** à **33 486 MFCFA** portée par la hausse de la marge nette d'intérêt (**+13,4%**) et des commissions (**+13,4%**).

Les frais généraux enregistrent une hausse annuelle de **27%** mais restent contenus dans le budget.

Ainsi, le coefficient d'exploitation ressort à **48,3%** soit une hausse de **4,9 points**.

Le coût du risque de crédit reste maîtrisé avec un repli annuel de **21 points** de base à **-1,5%** à fin septembre 2023.

Le résultat net ressort à **12 888 MFCFA** contre **10 923 MFCFA** un an plutôt soit une progression annuelle de **18%**.

Dans les conditions actuelles le trend des réalisations pendant ce dernier trimestre devrait permettre un atterrissage en phase avec nos prévisions budgétaires.



Fait à Dakar, le 21/11/2023

Le Directeur Général  
Sadlo CISSE

30 octobre 2023

**CALENDRIER DE PAIEMENT DES DIVIDENDES**

ANNEE : 2023

Titres	Montant du dividende net par action en FCFA	Numéro de l'Avis	Date de publication de l'Avis au BOC	Ex-dividende	Date de paiement du dividende
				T-2	T
BOA COTE D'IVOIRE	540	053-2023 BRVMDG	11/04/2023	26/04/2023	28/04/2023
BOA BURKINA FASO	577	054-2023 BRVMDG	11/04/2023	03/05/2023	05/05/2023
SONATEL SENEGAL	1 500	059-2023 BRVMDG	19/04/2023	15/05/2023	17/05/2023
BOA NIGER	613,80	055-2023 BRVMDG	11/04/2023	23/05/2023	25/05/2023
BOA BENIN	627	064-2023 BRVMDG	20/04/2023	23/05/2023	25/05/2023
ECOBANK CI	549	081-2023 BRVMDG	12/05/2023	25/05/2023	30/05/2023
SOCIETE GENERALE CI	1 112,43	077-2023 BRVMDG	05/05/2023	26/05/2023	31/05/2023
BOA SENEGAL	187,5	056-2023 BRVMDG	11/04/2023	30/05/2023	01/06/2023
Ecobank Transnational Incorporated TG	0,6048	092-2023 BRVMDG	24/05/2023	06/06/2023	08/06/2023
ORANGE COTE D'IVOIRE	752,76	101-2023 BRVMDG	31/05/2023	13/06/2023	15/06/2023
ONATEL BF	287,8799	110-2023 BRVMDG	12/06/2023	22/06/2023	26/06/2023
CORIS BANK INTERNATIONAL BF	525	107-2023 BRVMDG	12/06/2023	04/07/2023	06/07/2023
NSIA BANQUE CI	363,6	123-2023 BRVMDG	22/06/2023	05/07/2023	07/07/2023
TOTAL SENEGAL	241,01	122-2023 BRVMDG	21/06/2023	11/07/2023	13/07/2023
SOGB CI	558	132-2023 BRVMDG	03/07/2023	13/07/2023	17/07/2023
PALM CI	1213,632	124-2023 BRVMDG	22/06/2023	17/07/2023	19/07/2023
BERNABE CI	150	139-2023 BRVMDG	10/07/2023	20/07/2023	24/07/2023
SITAB CI	551	145-2023 BRVMDG	13/07/2023	25/07/2023	27/07/2023
CIE CI	157,5	136-2023 BRVMDG	06/07/2023	27/07/2023	31/07/2023
BICI CI	401,40	146-2023 BRVMDG	14/07/2023	27/07/2023	31/07/2023
SICABLE CI	69	152-2023 BRVMDG	19/07/2023	31/07/2023	02/08/2023
NESTLE CI	728,1	148-2023 BRVMDG	17/07/2023	03/08/2023	08/08/2023
SIB CI	495	153-2023 BRVMDG	20/07/2023	09/08/2023	11/08/2023
SERVAIR ABIDJAN CI	92	149-2023 BRVMDG	17/07/2023	29/08/2023	31/08/2023
SMB CI	720	154-2023 BRVMDG	20/07/2023	29/08/2023	31/08/2023
TRACTAFRIC MOTORS CI	224,1	177-2023 BRVMDG	23/08/2023	11/09/2023	13/09/2023

30 octobre 2023

## CALENDRIER DE PAIEMENT DES DIVIDENDES

ANNEE : 2023

Titres	Montant du dividende net par action en FCFA	Numéro de l'Avis	Date de publication de l'Avis au BOC	Ex-dividende	Date de paiement du dividende
				T-2	T
CFAO MOTORS CI	27,45	176-2023 BRVMDG	23/08/2023	13/09/2023	15/09/2023
SODE CI	450	174-2023 BRVMDG	21/08/2023	13/09/2023	15/09/2023
NEI-CEDA CI	35,25	181-2023 BRVMDG	28/08/2023	20/09/2023	22/09/2023
TOTAL CI	175,5258	188-2023 BRVMDG	05/09/2023	19/09/2023	21/09/2023
SAPH CI	294,30	193-2023 BRVMDG	12/09/2023	26/09/2023	29/09/2023
AFRICA GLOBAL LOGISTICS CI (ex BOLLORE TRANSPORT & LOGISTICS CI)	92	228-2023 BRVMDG	30/10/2023	16/11/2023	20/11/2023



BULLETIN OFFICIEL

OPCVM: FONDS COMMUNS DE PLACEMENT ET SOCIÉTÉS D'INVESTISSEMENT A CAPITAL VARIABLE

mercredi 22 novembre 2023



Sociétés de gestion	Dépositaire	OPCVM	Catégorie	Origine	Valeur Liquidative						
					Précédente		Actuelle		Variation		
					Valeur	Date	Valeur	Date	Origine	Précédent	
<b>QUOTIDIENNES</b>											
AFRICABOURSE ASSET MANAGEMENT	AFRICABOURSE SA	FCP AAM CAPITAL SUR	M	5 000	8 236,28	24/10/2023	ND	ND	10/10/2012	-	-
		FCP AAM EPARGNE CROISSANCE	D	5 000	8 314,27	24/10/2023	ND	ND	19/11/2012	-	-
		FCP AAM OBLIGATIS	OATC	5 000	8 886,42	24/10/2023	ND	ND	12/09/2012	-	-
		FCP AAM EPARGNE ACTION	A	5 000	5 937,33	24/10/2023	ND	ND	16/01/2017	-	-
AFRICAM SA	SBIF	FCP VALORIS	D	5 000	9 758,73	14/07/2023	ND	ND	01/01/2013	-	-
		FCP SECURITAS	OMLT	5 000	7 357,96	14/07/2023	ND	ND	01/01/2013	-	-
		FCP VALORIS	A	5 000	9 000,43	14/07/2023	ND	ND	01/01/2013	-	-
AFRICAIN DE GESTION D'ACTIFS	SGI AGI	FCP CAPITAL PLUS	D	1 000	1 305,03	20/11/2023	1 308,97	21/11/2023	11/03/2019	30,90%	0,30%
		FCP CONFORT PLUS	OMLT	1 000	1 314,24	20/11/2023	1 309,68	21/11/2023	11/03/2019	30,97%	-0,347%
ATLANTIC ASSET MANAGEMENT	ATLANTIQUE FINANCE	FCP ATLANTIQUE CROISSANCE	D	5 000	5 152,34	16/11/2023	ND	ND	30/05/2015	-	-
		FCP ATLANTIQUE LIQUIDITE	OCT	5 000	6 126,92	16/11/2023	ND	ND	12/07/2019	-	-
		FCP ATLANTIQUE ACTIONS	A	5 000	7 996,56	16/11/2023	ND	ND	25/10/2019	-	-
		FCP ATLANTIQUE SERENITE	OMLT	5 000	6 363,91	16/11/2023	ND	ND	12/07/2019	-	-
		FCP ATLANTIQUE HORIZON	D	5 000	7 609,51	16/11/2023	ND	ND	25/10/2019	-	-
		FCP ATLANTIQUE SECURITE	OMLT	5 000	6 759,10	16/11/2023	ND	ND	30/05/2015	-	-
BNI GESTION	BNI FINANCES	FCP CAPITAL CROISSANCE	D	10 000	ND	17/08/2023	ND	18/08/2023	-	-	
		OBLIG SECURITE	OMLT	10 000	9 930,44	18/08/2023	ND	ND	06/06/2014	-	-
		FCP DYNAMIC SAVINGS	A	10 000	ND	17/08/2023	ND	18/08/2023	-	-	
BOA ASSET MANAGEMENT	BOA CAPITAL SECURITIES	FCP Emergence	D	5 000	7 400,56	20/11/2023	ND	ND	Fev. 2010	-	-
BRM ASSET MANAGEMENT	BRM	FCP Tresno Monea	OCT	25 000 000	38 678 589,76	23/10/2023	ND	ND	Dec. 2013	-	-
		FCP "BRM DYNAMIQUE"	D	10 000	12 923,13	08/09/2014	ND	ND	12/03/2009	-	-
		FCP "BRM OBLIGATAIRE"	D	10 000	12 057,50	17/10/2014	ND	ND	12/03/2009	-	-
		FCP ACTIONS PHARMACIE	D	1 000	1 031,11	20/11/2023	1 032,02	21/11/2023	25/07/14	3,20%	0,09%
CGF GESTION	CGF BOURSE	FCP AL BARAKA	A	1 000	993,94	20/11/2023	999,72	21/11/2023	01/03/17	-0,03%	0,58%
		FCP AL BARAKA 2	D	1 000	1 162,92	20/11/2023	1 162,87	21/11/2023	25/01/18	16,29%	0,00%
		FCP ASSUR SENEGAL	D	100 000	1 217 971,56	20/11/2023	1 214 277,44	21/11/2023	06/07/14	21,43%	-0,30%
		FCP PLACEMENT AVANTAGE	D	1 000	1 546,27	20/11/2023	1 545,87	21/11/2023	29/03/13	54,59%	-0,03%
		FCP PLACEMENT CROISSANCE	A	1 000	1 277,80	20/11/2023	1 294,15	21/11/2023	29/03/13	29,41%	1,28%
		FCP POSTEFINANCES HORIZON	D	1 000	1 890,60	20/11/2023	1 884,62	21/11/2023	27/06/09	88,46%	-0,32%
		FCP PLACEMENT QUIETUDE	OMLT	1 000	1 575,07	20/11/2023	1 572,55	21/11/2023	29/03/13	57,26%	-0,16%
		FCP LIQUIDITE-OPTIMUM	OMLT	10 000	12 147,68	20/11/2023	12 128,56	21/11/2023	01/10/17	21,29%	-0,157%
		FCP BNDE VALEURS	A	1 000	1 162,60	20/11/2023	1 163,51	21/11/2023	02/09/16	16,35%	0,078%
		FCP CORIS ACTIONS	A	5 000	6 852,90	10/11/2023	ND	ND	11/11/2014	-	-
		CORIS ASSET MANAGEMENT	CORIS BOURSE	FCP ASSURANCES	OCT	5 000	5 598,37	10/11/2023	ND	ND	22/11/2019
FCP CORIS PERFORMANCE	D			5 000	7 244,26	10/11/2023	ND	ND	11/11/2014	-	-
FCP CORIS PERFORMANCE	D			5 000	7 244,26	10/11/2023	ND	ND	11/11/2014	-	-
NSIA AM	UBA CI	NSIA FONDS DIVERSIFIE	D	5 000	5 740,91	20/11/2023	5 744,06	21/11/2023	03/12/2018	14,88%	0,05%
		AURORE OPPORTUNITES	A	5 000	5 943,72	20/11/2023	5 948,73	21/11/2023	08/03/2019	18,97%	0,08%
	NSIA BANQUE CI	AURORE SECURITE	OMLT	5 000	5 612,52	20/11/2023	5 613,22	21/11/2023	03/09/2021	12,26%	0,01%
		NSIA ASSURANCES OPTIMUM	D	1 000 000	1 001 738,05	20/11/2023	1 004 183,93	21/11/2023	30/09/2021	0,42%	0,24%
OAM S.A	SGI TOGO	FCP-1 OPTI PLACEMENT	A	5 000	15 554,47	20/11/2023	15 431,06	21/11/2023	01/02/2002	208,62%	-0,79%
		FCP-2 OPTI REVENU	OMLT	5 000	8 579,64	20/11/2023	8 553,35	21/11/2023	01/02/2002	71,07%	-0,31%
		FCP-3 OPTI CAPITAL	D	5 000	19 380,31	20/11/2023	19 402,54	21/11/2023	24/01/2003	288,05%	0,11%
SOGESPAR	SOGEBOURSE	FCP SOGEAVENIR	D	500	1 680,00	07/11/2023	ND	ND	01/10/2002	-	-
		FCP SOGEDEFI	D	4 888	3 872,00	07/11/2023	ND	ND	23/12/2014	-	-
		FCP SOGEDYNAMIQUE	A	4 888	3 877,00	07/11/2023	ND	ND	23/12/2014	-	-
		FCP SOGELIQUID	M	10 000 000	10 626 355,00	07/11/2023	ND	ND	16/06/2020	-	-
		FCP SOGEPRIVILEGE	D	4 888	4 091,00	07/11/2023	ND	ND	23/12/2014	-	-
		FCP SOGESECURITE	OMLT	4 888	4 976,00	07/11/2023	ND	ND	23/12/2014	-	-
		FCP SOGEVALOR	A	1 000	3 530,00	07/11/2023	ND	ND	04/06/2002	-	-
		FCP SOAGA EPARGNE ACTIVE	D	10 000	10 804,23	20/11/2023	10 777,93	21/11/2023	28/10/2016	7,78%	-0,24%
		SICAV Abdou DIOUF	D	10 000 000	14 593 457,00	20/11/2023	14 575 987,93	21/11/2023	01/12/2003	45,76%	-0,12%
SOAGA-SA	SGI-BOA CAPITAL SECURITIES	FCP BOAD CAPITAL RETRAITE	OMLT	10 000	12 633,63	20/11/2023	12 635,32	21/11/2023	08/07/2020	26,35%	0,01%
		FCP SOAGA EPARGNE OBLIGATIONS	OMLT	5 000	5 772,30	20/11/2023	5 763,80	21/11/2023	28/04/2021	15,28%	-0,15%
		FCP SOAGA EPARGNE ACTIONS	A	5 000	8 586,32	20/11/2023	8 625,31	21/11/2023	11/03/2020	72,51%	0,45%
		FCP SOAGA EPARGNE SERENITE	OMLT	10 000	14 925,60	20/11/2023	14 927,50	21/11/2023	28/10/2016	49,27%	0,01%
		FCP BRIDGE EQUILIBRE	D	25 000 000	30 713 497,13	20/11/2023	30 698 737,53	21/11/2023	27/09/2017	22,79%	-0,08%
		FCP BRIDGE DIVERSIFIE CROISSANCE	D	5 000	6 021,08	20/11/2023	6 009,87	21/11/2023	13/03/2018	20,20%	-0,19%
BRIDGE ASSET MANAGEMENT	BRIDGE SECURITIES	FCP BRIDGE OBLIGATIONS	OMLT	5 000	6 116,78	20/11/2023	6 127,86	21/11/2023	01/10/2019	22,56%	0,18%
		FCP ENKO CAPITAL GARANTI	D	10 000	15 530,00	20/11/2023	15 535,00	21/11/2023	21/09/2020	55,35%	0,03%
		FCP PATRIMOINE	OMLT	10 000	11 822,56	20/11/2023	11 824,00	21/11/2023	18/10/2020	18,24%	0,01%
ENKO CAPITAL WEST AFRICA	SOCIETE GENERALE COTE	FCP ENKO CAPITAL OBLIGATIONS	OMLT	10 000	11 115,86	20/11/2023	11 117,31	21/11/2023	16/03/2021	11,17%	0,01%
		FCP SAPHIR DYNAMIQUE	D	5 000	5 988,06	20/11/2023	6 026,02	21/11/2023	28/08/2017	20,52%	0,63%
		FCP SAPHIR QUIETUDE	OMLT	5 000	6 410,21	20/11/2023	6 395,65	21/11/2023	28/08/2017	27,91%	-0,23%
WAFI CAPITAL S.A.	SGI AGI BENIN	SICAV WAFI CAPITAL	D	10 000	8 466,83	19/09/2022	ND	ND	05/06/2020	-	-
SGO MALI FINANCES	SGI MALI SA	FCP NYESIGUI	D	10 000	12 325,01	19/10/2023	ND	ND	01/07/2018	-	-
<b>HEBDOMADAIRES</b>											
BNI GESTION	BNI FINANCES	FCP INITIATIVES SOLIDARITE	D	5 000	5 062,52	30/06/2023	5 194,30	31/07/2023	22/05/2013	3,89%	2,60%
		FCPE SODEFOR	D	2 500	7 065,16	30/06/2023	6 959,13	31/07/2023	18/12/2009	178,37%	-1,50%
PhoenixAfrica Asset Management	Phoenix Capital Management	FCP PAM ACTIONS	A	10 000	12 227,57	13/04/2023	12 210,97	20/04/2023	13/12/2017	22,11%	-0,14%
		FCP PAM DIVERSIFIE EQUILIBRE	D	10 000	13 476,73	13/04/2023	13 453,92	20/04/2023	13/12/2017	34,54%	-0,17%
		FCP PAM DIVERSIFIE OBLIGATIONS	D	10 000	12 741,04	13/04/2023	12 741,94	20/04/2023	13/12/2017	27,42%	0,01%
		FCP Global Investors	D	25 000	31 085,43	10/11/2023	30 963,69	17/11/2023	Dec. 2012	23,85%	-0,39%
BOA ASSET MANAGEMENT	BOA CAPITAL SECURITIES	FCP Boa Obligations	OMLT	10 000	12 491,80	10/11/2023	12 502,33	17/11/2023	Mars. 2017	25,02%	0,08%
		FCP Boa Sécurité	OMLT	100 000	111 170,19	07/11/2023	111 290,01	14/11/2023	Mai. 2021	11,29%	0,11%
		FCP Boa Actions	A	10 000	12 981,05	10/11/2023	12 911,99	17/11/2023	Juil. 2017	29,12%	-0,53%
		FCP Boa Rendement	OMLT	25 000 000	35 247 379,34	10/11/2023	35 273 727,57	17/11/2023	Dec. 2017	41,09%	0,07%
NSIA AM	UBA CI	EVOLUTIS	D	5 000	4 392,18	10/11/2023	4 525,50	17/11/2023	16/12/2019	-9,49%	3,04%
BRM ASSET MANAGEMENT	IMPAXIS	FCP "SDE"	D	1 000	2 083,36	05/09/2014	ND	ND	14/03/2011	-	-
		FCPCR SONATEL	D	1 000	7 657,38	10/11/2023	7 671,17	17/11/2023	19/02/2004	667,12%	0,18%
		FCPE FORCE PAD	D	1 000	1 885,47	09/11/2023	1 887,38	16/11/2023	16/02/2014	88,74%	0,10%
		FCPE SINI GNESIGUI	D	1 000	1 574,66	15/11/2023	1 566,19	22/11/2023	25/02/2014	56,62%	-0,54%
		FCP EXPAT	OMLT	1 000	1 121,58	09/11/2023	1 122,28	16/11/2023	20/03/2019	12,23%	0,06%
		FCP CAPITAL RETRAITE	D	1 000	1 131,77	15/11/2023	1 131,54	22/11/2023	20/03/2019	13,15%	-0,02%
		FCP RENTE PERPETUELLE	D	1 000	1 100,10	15/11/2023	1 099,64	22/11/2023	20/03/2019	9,96%	-0,04%
		FCP WALO	A	1 000	1 087,42	22/03/2021	1 091,92	29/03/2021	26/03/2019	9,19%	0,41%
		FCP DJLOF	OMLT	1 000	1 193,50	14/11/2023	1 194,04	21/11/2023	26/03/2019	19,40%	0,04%
		FCP DIASPORA	D	1 000	1 185,29	14/11/2023	1 185,33	21/11/2023	19/03/2019	18,53%	0,00%
		FCP IFC-BOAD	OMLT	100 000	130 664,80	13/11/2023	130 909,28	20/11/2023	01/10/2018	30,91%	-0,19%
		FCPE DP WORLD DAKAR	D	1 000	1 236,14	14/11/2023	1 235,59	21/11/2023	04/10/2016	23,56%	-0,04%
		FCP ECOBANK UEMOA DIVERSIFIE	D	5 000	7 927,00	08/11/2023	7 914,00	14/11/2023	19/09/2007	58,28	