

<b>BRVM COMPOSITE</b>	<b>208,83</b>
Variation Jour	-0,23 %
Variation annuelle	2,76 %

<b>BRVM 30</b>	<b>105,17</b>
Variation Jour	-0,23 %
Variation annuelle	5,17 %

<b>BRVM PRESTIGE</b>	<b>98,96</b>
Variation Jour	-0,92 %
Variation annuelle	-0,04 %

Evolution des indices

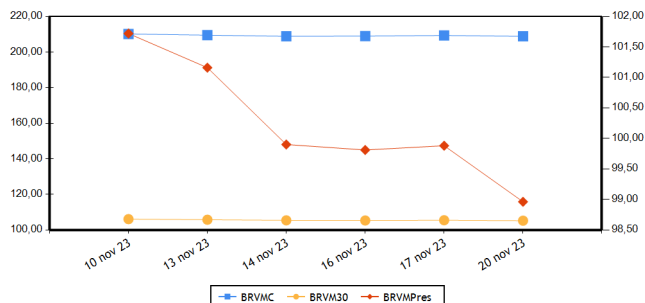

Volumes et valeurs transigés

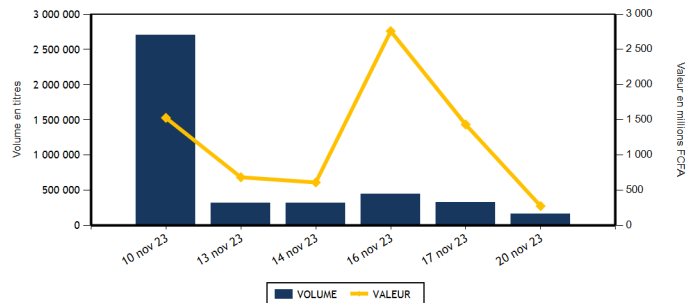

Actions	Niveau	Evol. Jour
Capitalisation boursière (FCFA)(Actions & Droits)	7 768 834 874 396	-0,23 %
Volume échangé (Actions & Droits)	167 595	-24,43 %
Valeur transigée (FCFA) (Actions & Droits)	275 074 778	-40,57 %
Nombre de titres transigés	42	-4,55 %
Nombre de titres en hausse	18	5,88 %
Nombre de titres en baisse	15	-6,25 %
Nombre de titres inchangés	9	-18,18 %

Obligations	Niveau	Evol. Jour
Capitalisation boursière (FCFA)	10 320 169 918 778	-0,25 %
Volume échangé	79	-99,92 %
Valeur transigée (FCFA)	298 966	-99,97 %
Nombre de titres transigés	2	-77,78 %
Nombre de titres en hausse	1	-80,00 %
Nombre de titres en baisse	0	-100,00 %
Nombre de titres inchangés	1	-50,00 %

**PLUS FORTES HAUSSES**

Titres	Cours	Evol. Jour	Evol. annuelle
BOLLORE (SDSC)	1 600	7,38 %	14,70 %
AIR LIQUIDE CI (SIVC)	720	5,88 %	6,67 %
SITAB CI (STBC)	6 300	5,00 %	-8,03 %
SICABLE CI (CABC)	1 150	4,07 %	-1,71 %
CROWN SIEM CI (SEMC)	675	3,85 %	-0,74 %

**PLUS FORTES BAISES**

Titres	Cours	Evol. Jour	Evol. annuelle
TRACTAFRIC MOTORS CI (PRSC)	1 850	-7,50 %	-42,10 %
NESTLE CI (NTLC)	7 215	-7,38 %	-12,49 %
PALM CI (PALC)	6 500	-5,45 %	-37,41 %
SAPH CI (SPHC)	2 200	-4,35 %	-55,96 %
SOGB CI (SOGC)	2 595	-3,89 %	-54,23 %

**INDICES PAR COMPARTIMENT**

Base = 100 au 02 janvier 2023	Nombre de sociétés	Valeur	Evol. Jour	Evol. annuelle	Volume	Valeur	PER moyen
BRVM-PRESTIGE	10	98,96	-0,92 %	-0,04 %	102 362	86 246 173	6,01
BRVM-PRINCIPAL	36	102,10	0,12 %	2,10 %	65 233	188 828 605	13,77

**INDICES SECTORIELS**

Base = 100 au 14 juin 1999	Nombre de sociétés	Valeur	Evol. Jour	Evol. annuelle	Volume	Valeur	PER moyen
BRVM - INDUSTRIE	11	100,37	-0,84 %	-3,69 %	16 848	31 632 605	36,78
BRVM - SERVICES PUBLICS	5	508,78	-0,51 %	4,00 %	12 948	70 041 990	8,53
BRVM - FINANCES	15	85,15	0,48 %	12,77 %	108 415	129 111 603	6,56
BRVM - TRANSPORT	2	390,63	7,20 %	14,32 %	2 894	4 176 785	8,67
BRVM - AGRICULTURE	5	147,76	-4,47 %	-47,89 %	5 505	16 177 835	7,74
BRVM - DISTRIBUTION	7	339,54	-0,72 %	-5,30 %	20 941	23 896 560	11,76
BRVM - AUTRES SECTEURS	1	1 048,80	0,00 %	-10,53 %	44	37 400	-

Indicateurs	BRVM COMPOSITE
PER moyen du marché	10,47
Taux de rendement moyen du marché	8,56
Taux de rentabilité moyen du marché	9,71
Nombre de sociétés cotées	46
Nombre de lignes obligataires	131
Volume moyen annuel par séance	493 467,00
Valeur moyenne annuelle par séance	1 201 465 520,34

Indicateurs	BRVM COMPOSITE
Ratio moyen de liquidité	2,97
Ratio moyen de satisfaction	17,35
Ratio moyen de tendance	584,57
Ratio moyen de couverture	17,11
Taux de rotation moyen du marché	0,02
Prime de risque du marché	3,65
Nombre de SGI participantes	29

**Définitions**

Volume moyen annuel par séance = Volume annuel échangé / nombre de séances  
 Valeur moyenne annuelle par séance = Valeur annuelle échangée / nombre de séances  
 Ratio moyen de liquidité = Moyenne des ratios de liquidité (Titres échangés / Volume des ordres de vente)  
 Ratio moyen de satisfaction = Moyenne des ratios de satisfaction (Titres échangés / Volume des ordres d'achat)  
 Ratio moyen de tendance = Moyenne des ratios de tendance (Volume des ordres d'achat / Volume des ordres de vente)  
 Ratio moyen de couverture = Moyenne des ratios de couverture (Volume des ordres de vente / Volume des ordres d'achat)  
 Taux moyen de rotation = moyenne des taux de rotation des actions cotées (volume transigé/capital flottante)  
 PER moyen du marché = moyenne des PER des actions cotées ayant un PER positif  
 Taux de rendement moyen = moyenne des taux de rendement des actions cotées ayant distribué un dividende  
 Taux de rentabilité moyen = moyenne des taux de rentabilité des actions cotées  
 Prime de risque du marché = (1 / le PER moyen du marché) - le taux de référence actuel des emprunts d'Etat

**BOURSE REGIONALE DES VALEURS MOBILIERES**  
 Siège Social : Abidjan - Côte d'Ivoire, 18 av. Joseph Anoma  
 Adresse : 01 BP 3802 Abidjan 01  
 Tel : +225 20 31 55 50 / +225 20 32 66 85  
 Fax : +225 20 32 66 84  
 E-mail : brvm@brvm.org Site web : www.brvm.org



**MARCHE DES ACTIONS**

Sect. Act. (*)	Symbole	Titre	Cours Précédent	Cours du jour		Variation jour	Séance de cotation		Cours Référence	Variation de l'année précédente	Dernier dividende payé		Rdt. Net	PER
				Ouv.	Clôt.		Volume	Valeur			Montant net	Date		
<b>COMPARTIMENT PRESTIGE</b>			<b>98,96</b>	<b>points</b>		<b>-0,92 %</b>								
AGR	PALC	PALM CI	6 875	6 600	6 500	-5,45 %	692	4 509 400	6 500	-37,41 %	1 213,63	19-juil.-23	18,67 %	2,41
AGR	SPHC	SAPH CI	2 300	2 300	2 200	-4,35 %	1 012	2 228 950	2 200	-55,96 %	294,30	29-sept.-23	13,38 %	3,37
DIS	TTLC	TOTAL CI	1 850	1 855	1 855	0,27 %	994	1 843 870	1 855	-2,11 %	175,53	21-sept.-23	9,46 %	9,51
DIS	TTLS	TOTAL SN	2 535	2 535	2 500	-1,38 %	90	228 240	2 500	-1,38 %	241,01	13-juil.-23	9,64 %	9,61
FIN	ETIT	ECOBANK TRANS. INCORP. TG	18	18	18	0,00 %	86 576	1 548 643	18	-5,26 %	0,60	8-juin-23	3,36 %	1,42
FIN	SGBC	SOCIETE GENERALE COTE D'IVOIRE	16 400	16 495	16 495	0,58 %	296	4 881 890	16 495	42,14 %	1 112,43	31-mai-23	6,74 %	6,88
IND	NTLC	NESTLE CI	7 790	7 790	7 215	-7,38 %	88	636 025	7 215	-12,49 %	728,10	8-août-23	10,09 %	9,58
IND	SMBC	SMB CI	9 790	9 795	9 700	-0,92 %	883	8 589 710	9 700	42,65 %	720,00	31-août-23	7,42 %	8,03
SPU	ONTBF	ONATEL BF	2 115	2 180	2 150	1,65 %	9 234	19 505 375	2 150	-32,81 %	287,88	26-juin-23	13,39 %	6,53
SPU	SNTS	SONATEL SN	17 150	17 160	17 090	-0,35 %	2 497	42 274 070	17 090	12,43 %	1 500,00	30-mai-23	8,78 %	6,13
<b>TOTAL</b>							<b>102 362</b>	<b>86 246 173</b>						

<b>COMPARTIMENT PRINCIPAL</b>			<b>102,10</b>	<b>points</b>		<b>0,12 %</b>								
AGR	SCRC	SUCRIVOIRE	495	500	500	1,01 %	93	46 500	500	-45,95 %	40,50	20-août-21	8,10 %	
AGR	SICC	SICOR CI	4 295	NC	NC	0,00 %			4 295	-20,54 %	1 919,00	25-sept.-00		21,61
AGR	SOGC	SOGB CI	2 700	2 695	2 595	-3,89 %	3 708	9 392 985	2 595	-54,23 %	558,00	17-juil.-23	21,50 %	3,58
AUT	STAC	SETAO CI	850	850	850	0,00 %	44	37 400	850	-10,53 %	66,15	18-juil.-22	7,78 %	
DIS	ABJC	SERVAIR ABIDJAN CI	1 220	1 225	1 220	0,00 %	24	29 350	1 220	-5,79 %	92,00	31-août-23	7,54 %	10,49
DIS	BNBC	BERNABE CI	1 230	1 230	1 230	0,00 %	634	779 820	1 230	-38,50 %	150,00	24-juil.-23	12,20 %	4,50
DIS	CFAC	CFAO MOTORS CI	905	900	900	-0,55 %	15 067	13 558 225	900	-3,23 %	27,45	15-sept.-23	3,05 %	29,50
DIS	PRSC	TRACTAFRIC MOTORS CI	2 000	2 000	1 850	-7,50 %	3 941	7 302 800	1 850	-42,10 %	224,10	13-sept.-23	12,11 %	5,20
DIS	SHEC	VIVO ENERGY CI	805	810	805	0,00 %	191	154 255	805	7,33 %	29,00	28-oct.-22	3,60 %	13,51
FIN	BICC	BICI CI	6 895	6 895	6 750	-2,10 %	38	261 720	6 750	-1,46 %	401,40	31-juil.-23	5,95 %	9,08
FIN	BOAB	BANK OF AFRICA BN	6 480	6 480	6 480	0,00 %	1 886	12 224 050	6 480	8,91 %	627,00	25-mai-23	9,68 %	6,86
FIN	BOABF	BANK OF AFRICA BF	6 995	7 000	7 050	0,79 %	1 517	10 619 100	7 050	35,58 %	577,00	5-mai-23	8,18 %	6,09
FIN	BOAC	BANK OF AFRICA CI	6 930	6 930	6 925	-0,07 %	2 529	17 436 145	6 925	87,16 %	540,00	28-avr.-23	7,80 %	6,90
FIN	BOAM	BANK OF AFRICA ML	1 395	1 400	1 400	0,36 %	42	58 800	1 400	0,00 %	271,00	15-mai-19		10,41
FIN	BOAN	BANK OF AFRICA NG	4 545	4 550	4 550	0,11 %	1 775	8 058 800	4 550	-21,35 %	613,80	25-mai-23	13,49 %	5,84
FIN	BOAS	BANK OF AFRICA SENEGAL	3 190	3 190	3 190	0,00 %	828	2 640 760	3 190	30,20 %	187,50	1-juin-23	5,88 %	4,91
FIN	CBIBF	CORIS BANK INTERNATIONAL	8 800	8 850	9 100	3,41 %	418	3 710 000	9 100	8,46 %	525,00	6-juil.-23	5,77 %	5,16
FIN	ECOC	ECOBANK COTE D'IVOIRE	6 950	6 950	6 995	0,65 %	1 197	8 267 510	6 995	41,46 %	549,00	30-mai-22	7,85 %	8,63
FIN	NSBC	NSIA BANQUE COTE D'IVOIRE	6 230	6 150	6 200	-0,48 %	282	1 720 100	6 200	3,77 %	363,60	7-juil.-23	5,86 %	4,74
FIN	ORGT	ORAGROUP TOGO	2 280	2 280	2 280	0,00 %	150	342 000	2 280	-41,91 %	59,52	17-juil.-20	2,61 %	8,24
FIN	SAFC	SAFCA CI	1 140	NC	NC	0,00 %			1 140	29,55 %	23,04	29-juil.-11		
FIN	SIBC	SOCIETE IVOIRIENNE DE BANQUE	5 340	5 340	5 345	0,09 %	10 881	57 342 085	5 345	16,58 %	495,00	11-août-23	9,26 %	6,67
IND	CABC	SICABLE CI	1 105	1 150	1 150	4,07 %	319	366 850	1 150	-1,71 %	69,00	2-août-23	6,00 %	6,33
IND	FTSC	FILTISAC CI	1 570	1 510	1 595	1,59 %	9 164	14 393 725	1 595	-0,31 %	235,00	30-juil.-21	14,73 %	146,57
IND	NEIC	NEI-CEDA CI	600	600	595	-0,83 %	239	142 315	595	-25,63 %	35,25	22-sept.-23	5,92 %	6,27
IND	SEMC	CROWN SIEM CI	650	650	675	3,85 %	691	452 275	675	-0,74 %	14,40	28-déc.-21	2,13 %	7,13
IND	SIVC	AIR LIQUIDE CI	680	680	720	5,88 %	3 334	2 293 565	720	6,67 %	63,00	29-sept.-17		15,61
IND	SLBC	SOLIBRA CI	89 500	89 900	90 000	0,56 %	10	899 700	90 000	8,11 %	4 050,00	12-août-22	4,50 %	121,70

IND	STBC	SITAB CI	6 000	6 000	6 300	5,00 %	490	2 948 600	6 300	-8,03 %	551,00	27-juil.-23	8,75 %	9,83
IND	UNLC	UNILEVER CI	5 000	NC	NC	0,00 %			5 000	-28,83 %	1 233,00	9-juil.-12		
IND	UNXC	UNIWAX CI	580	540	600	3,45 %	1 630	909 840	600	-22,08 %	60,75	29-juil.-22	10,13 %	
SPU	CIEC	CIE CI	2 000	2 000	1 990	-0,50 %	261	510 590	1 990	0,00 %	157,50	31-juil.-23	7,91 %	11,35
SPU	ORAC	ORANGE COTE D'IVOIRE	10 495	10 495	10 400	-0,91 %	588	6 142 555	10 400	1,86 %	752,76	15-juin-23	7,24 %	10,21
SPU	SDCC	SODE CI	4 500	4 500	4 500	0,00 %	368	1 609 400	4 500	-17,66 %	450,00	15-sept.-23	10,00 %	8,43
TRP	SDSC	BOLLORE	1 490	1 595	1 600	7,38 %	2 894	4 176 785	1 600	14,70 %	92,00	20-nov.-23	5,75 %	8,67
TRP	SVOC	MOVIS CI	2 395	SP	SP	0,00 %			2 395	0,00 %	270,00	5-juil.-99		
<b>TOTAL</b>							65 233	188 828 605						

**TOTAL**
**TOTAL - Marché des actions**

167 595 275 074 778

Secteurs d'activités (\*) : AGR = Agriculture, AUT = Autres Secteurs, DIS = Distribution, FIN = Finances, IND = Industrie, TRP = Transport, SPU = Services Publics

**MARCHE DES DROITS**

Symbole	Titre	Cours Précédent	Cours du jour		Variation jour	Séance de cotation		Cours Référence	Variation depuis l'origine	Parité	Periode de négociation	
			Ouv.	Clôt.		Volume	Valeur				Début	fin

**TOTAL**
**TOTAL - Marché des droits**
**Légende:**

(d) Ex-dividende (V) Variation par rapport au cours de référence

Cours du jour: Ouv.: Ouverture Clôt.: Clôture Moy.: Moyen

Mentions : NC: Non Coté Ex-c: Ex-coupon Ex-d: Ex-droit SP: Suspendu Val-T: Valeur Théorique

PER = Cours / BNPA selon les données disponibles Rdt. Net: Rendement net (DNPA / Cours)

Comp.: 1 - Premier Compartiment 2 - Second Compartiment 3 - Compartiment de croissance

Ratio de liquidité = Titres échangés / Volume des ordres de vente

: Progression de l'indice sectoriel : Stabilité de l'indice sectoriel : Recul de l'indice sectoriel

**MARCHE DES OBLIGATIONS**

Symbole	Titre	Valeur nominale	Cours Précédent	Cours du jour	Cours Référence	Séance de cotation		Coupon couru	Coupon d'intérêt		Type Amort	
						Volume	Valeur		Période	Montant net		Eché.
<b>OBLIGATIONS D'ETAT</b>												
EOM.010	ETAT DU MALI 6,20 % 2022-2029	10 000	10 000	NC	10 000			587,73	A	620,00	9-déc.-23	ACD
EOM.011	ETAT DU MALI 6,40 % 2023-2030	10 000	10 000	NC	10 000			396,94	A	640,00	7-avr.-24	ACD
EOM.012	ETAT DU MALI 6,50 % 2023-2030	10 000	10 000	NC	10 000			204,23	A	650,00	28-juil.-24	ACD
EOM.02	Etat du Mali 6.50% 2017-2024	2 000	2 000	NC	2 000			76,01	A	130,00	20-avr.-24	AC
EOM.03	ETAT DU MALI 6,50 % 2018-2025	4 000	4 000	NC	4 000			32,50	A	260,00	7-oct.-24	AC
EOM.04	ETAT DU MALI 6,50% 2019-2027	8 000	8 000	NC	8 000			186,12	A	520,00	12-juil.-24	AC
EOM.05	ETAT DU MALI 6,50% 2020-2028	10 000	9 900	NC	9 900			422,68	A	650,00	27-mars-24	ACD
EOM.06	ETAT DU MALI 6,50% 2020-2027	10 000	10 000	NC	10 000			632,19	A	650,00	30-nov.-23	AC
EOM.07	ETAT DU MALI 6.50% 2021-2031	10 000	10 000	NC	10 000			387,16	A	650,00	16-avr.-24	AC
EOM.08	ETAT DU MALI 6,20 % 2022-2032	10 000	10 000	NC	10 000			125,36	A	620,00	7-sept.-24	ACD
EOM.09	ETAT DU MALI 6,30% 2022-2032	10 000	10 000	NC	10 000			597,21	A	630,00	9-déc.-23	ACD
EOS.010	ETAT DU SENEGAL 6,15 % 2023-2030	10 000	10 000	NC	10 000			87,86	S	307,50	29-mars-24	ACD
EOS.011	ETAT DU SENEGAL 6,35 % 2023-2033	10 000	10 000	NC	10 000			90,71	S	317,50	29-mars-24	ACD
EOS.012	ETAT DU SENEGAL 6,15 % 2023-2028	10 000	10 000	NC	10 000			327,55	S	615,00	14-févr.-24	ACD
EOS.013	ETAT DU SENEGAL 6,30 % 2023-2030	10 000	10 000	NC	10 000			335,54	S	630,00	14-févr.-24	ACD
EOS.014	ETAT DU SENEGAL 6,50 % 2023-2033	10 000	10 000	NC	10 000			346,20	S	650,00	14-févr.-24	ACD
EOS.07	ETAT SENEGAL 6.30% 2015-2025	10 000	10 000	NC	10 000			308,96	S	317,59	25-nov.-23	ACD
EOS.08	ETAT DU SENEGAL 5,95% 2022-2034	10 000	10 000	NC	10 000			531,42	A	595,00	29-déc.-23	ACD
EOS.09	ETAT DU SENEGAL 6,00 % 2023-20	10 000	9 500	NC	9 500			85,71	S	300,00	29-mars-24	ACD
TPBF.010	TPBF 6,50% 2020 - 2028	7 500	7 575	NC	7 575.01			40,63	S	243,75	20-sept.-24	ACD
TPBF.011	TPBF 6,50 % 2020-2028	8 334	8 334	NC	8 334			197,26	S	270,86	9-janv.-24	ACD
TPBF.012	TPBF 6.50% 2021-2031	10 000	10 000	NC	10 000			100,00	S	325,00	25-mars-24	ACD
TPBF.013	TPBF 6,50 % 2021 - 2031	10 000	10 000	NC	10 000			241,98	S	325,00	6-janv.-24	ACD
TPBF.014	TPBF 6,30% 2022-2034	10 000	10 100	NC	10 100			138,46	S	315,00	1-mars-24	ACD
TPBF.015	ETAT DU BURKINA 6,30 % 2022-2	10 000	10 000	NC	10 000			8,65	S	315,00	15-mai-24	ACD
TPBF.016	ETAT DU BURKINA 6% 2023-2028	10 000	10 000	NC	10 000			216,85	S	300,00	10-janv.-24	ACD
TPBF.04	TPBF 6.50% 2017-2027	10 000	10 000	NC	10 000			198,91	S	326,78	31-janv.-24	ACD
TPBF.05	TPBF 6,50% 2017-2024	10 000	10 000	NC	10 000			255,74	S	325,00	29-déc.-23	ACD
TPBF.06	TPBF 6.50% 2018-2025	10 000	10 500	NC	10 500			299,18	S	325,89	5-déc.-23	ACD
TPBF.07	TPBF 6,50% 2018- 2025	10 000	10 000	NC	10 000			8,93	S	325,00	15-mai-24	AC
TPBF.08	TPBF 6,50% 2019-2027	10 000	10 000	NC	10 000			24,86	S	323,22	6-mai-24	ACD
TPBF.09	TPBF 6,50% 2019 - 2027	10 000	9 995	NC	9 995			76,37	S	325,00	8-avr.-24	ACD
TPBJ.03	TPBJ 6,50% 2020-2028	10 000	10 000	NC	10 000			154,51	A	650,00	25-août-24	AC
TPBJ.04	TPBJ 5,50 % 2022-2037	10 000	10 000	NC	10 000			396,72	A	550,00	1-mars-24	AC
TPBJ.05	TPBJ 5,85 % 2022-2042	10 000	9 999	NC	9 999			421,97	A	585,00	1-mars-24	ACD
TPBJ.06	TPBJ 5,75% 2022-2037	10 000	10 400	NC	10 400			180,67	A	575,00	28-juil.-24	ACD
TPBJ.07	TPBJ 5,70% 2023-2030	10 000	10 001	NC	10 001			392,46	A	570,00	13-mars-24	AC
TPBJ.08	TPBJ 6,20% 2023-2038	10 000	10 000	NC	10 000			426,89	A	620,00	13-mars-24	AC
TPCI.017	TPCI 3% 2014-2024	10 000	10 000	NC	10 000			126,23	S	150,00	19-déc.-23	ACD
TPCI.019	TPCI 5.99% 2015-2025	10 000	10 000	NC	10 000			310,96	A	599,00	14-mai-24	ACD
TPCI.021	TPCI 6% 2016-2028	10 000	10 000	NC	10 000			370,49	A	600,00	8-avr.-24	ACD
TPCI.022	TPCI 5.90% 2016 - 2026	10 000	9 700	NC	9 700			254,70	A	590,00	15-juin-24	ACD
TPCI.023	TPCI 5.90% 2016-2026	10 000	9 650	NC	9 650			4,84	A	590,00	17-nov.-24	ACD
TPCI.024	TPCI 6.25% 2017-2029	10 000	9 980	NC	9 980			87,09	S	312,50	31-mars-24	ACD
TPCI.025	TPCI 5,95% 2017-2024 A	10 000	9 700	NC	9 700			43,89	S	297,50	24-avr.-24	ACD
TPCI.026	TPCI 5,95% 2017-2024 B	10 000	10 000	NC	10 000			16,35	S	297,50	10-mai-24	ACD
TPCI.027	TPCI 6% 2017-2025	10 000	10 250	NC	10 250			236,07	S	300,00	29-déc.-23	ACD
TPCI.028	TPCI 6% 2018 - 2026	10 000	10 000	NC	10 000			180,33	A	600,00	2-août-24	ACD
TPCI.029	TPCI 6% 2018-2026	10 000	9 970	NC	9 970			104,92	A	600,00	19-avr.-24	ACD
TPCI.030	TPCI 5,95% 2018-2025	5 000	5 000	NC	5 000			130,41	S	149,16	13-déc.-23	ACD
TPCI.031	TPCI 5,75% 2019 - 2026	10 000	10 230	NC	10 230			240,37	A	575,00	20-juin-24	ACD
TPCI.032	TPCI 2,23% 2019-2026	10 000		NC				93,22	A	223,00	20-juin-24	ACD
TPCI.033	TPCI 5.75% 2019-2026	6 000	6 240	NC	6 240			230,94	A	345,00	20-mars-24	ACD
TPCI.034	TPCI 6% 2019-2029	7 500	7 500	7 500	7 500	5	37 500	301,23	A	450,00	20-mars-24	ACD
TPCI.035	TPCI 5,75% 2019 -2026	10 000	10 250	NC	10 250			207,38	A	575,00	11-juil.-24	ACD
TPCI.036	TPCI 5,75% 2019- 2026	10 000	10 000	NC	10 000			142,96	A	575,00	21-août-24	ACD
TPCI.037	TPCI 5,80% 2019-2026	8 000	8 000	NC	8 000			446,20	A	464,00	4-déc.-23	ACD
TPCI.038	TPCI 5,75% 2019-2026	8 000	8 000	NC	8 000			442,36	A	460,00	4-déc.-23	ACD

TPCI.O39	TPCI 5,75% 2019 - 2026	6 000	6 420	NC	6 420	32,05	A	345,00	17-oct.-24	ACD
TPCI.O40	TPCI 5,75% 2019-2026	8 000	7 840	NC	7 840	395,73	A	460,00	10-janv.-24	ACD
TPCI.O41	TPCI 5,80% 2020-2027	10 000	10 750	NC	10 750	419,95	A	580,00	29-févr.-24	ACD
TPCI.O42	TPCI 5,90% 2020-2030	10 000	10 000	NC	10 000	427,19	A	590,00	29-févr.-24	ACD
TPCI.O43	TPCI 5,90% 2020 - 2030	10 000	10 000	NC	10 000	340,14	A	590,00	23-avr.-24	ACD
TPCI.O44	TPCI 5,80% 2020 - 2027	10 000	9 620	NC	9 620	334,37	A	580,00	23-avr.-24	ACD
TPCI.O45	TPCI 5,80% 2020 - 2027	8 000	8 000	NC	8 000	199,04	A	464,00	16-juin-24	ACD
TPCI.O46	TPCI 5,90% 2020 - 2030	8 750	8 925	NC	8 925	221,45	A	516,25	16-juin-24	ACD
TPCI.O47	TPCI 5,80% 2020 - 2027	8 000	8 200	NC	8 200	199,04	A	464,00	16-juin-24	ACD
TPCI.O48	TPCI 5,80% 2020- 2027	8 000	7 920	NC	7 920	144,52	A	464,00	29-juil.-24	ACD
TPCI.O49	TPCI 5,90% 2020- 2030	8 750	8 824	NC	8 824.38	160,80	A	516,25	29-juil.-24	ACD
TPCI.O50	TPCI 5,90% 2020-2030	8 750	8 750	NC	8 750	118,48	A	516,25	28-août-24	ACD
TPCI.O51	TPCI 5,80 % 2020-2027	8 000	8 000	NC	8 000	62,12	A	464,00	2-oct.-24	ACD
TPCI.O52	TPCI 5,90 % 2020 -2030	8 750	9 013	NC	9 012.50	69,12	A	516,25	2-oct.-24	ACD
TPCI.O53	TPCI 5,80% 2020-2027	8 000	8 480	NC	8 480	29,16	A	464,00	28-oct.-24	ACD
TPCI.O54	TPCI 5,90% 2020-2030	8 750	8 750	NC	8 750	32,44	A	516,25	28-oct.-24	ACD
TPCI.O55	TPCI 5,80% 2020 -2027	10 000	10 500	NC	10 500	525,97	A	580,00	24-déc.-23	ACD
TPCI.O56	TPCI 5,90% 2020- 2030	10 000	10 800	NC	10 800	535,04	A	590,00	24-déc.-23	ACD
TPCI.O57	TPCI 5,80% 2020-2027	10 000	9 600	NC	9 600	580,00	A	580,00	20-nov.-23	ACD
TPCI.O58	TPCI 5,80% 2021-2028	10 000	10 000	NC	10 000	405,68	A	580,00	9-mars-24	ACD
TPCI.O59	TPCI 5,90% 2021-2031	10 000	10 350	NC	10 350	412,68	A	590,00	9-mars-24	ACD
TPCI.O60	TPCI 5,80% 2021-2028	10 000	10 000	NC	10 000	302,68	A	580,00	13-mai-24	ACD
TPCI.O61	TPCI 5,90% 2021-2031	10 000	10 050	NC	10 050	307,90	A	590,00	13-mai-24	ACD
TPCI.O62	TPCI 5,80 % 2021 -2028	10 000	10 000	NC	10 000	226,61	A	580,00	30-juin-24	ACD
TPCI.O63	TPCI 5,90% 2021 -2031	10 000	10 000	NC	10 000	230,52	A	590,00	30-juin-24	ACD
TPCI.O64	TPCI 5,80 % 2021 - 2028	10 000	10 180	NC	10 180	152,13	A	580,00	16-août-24	ACD
TPCI.O65	TPCI 5,90 % 2021-2031	10 000	10 700	NC	10 700	82,21	A	590,00	30-sept.-24	ACD
TPCI.O66	TPCI 5,90% 2021-2031	10 000	9 950	NC	9 950	24,18	A	590,00	5-nov.-24	ACD
TPCI.O67	TPCI 5,90 % 2021-2036	10 000	10 200	NC	10 200	547,97	A	590,00	16-déc.-23	ACD
TPCI.O68	TPCI 5,90 % 2022-2037	10 000	10 000	NC	10 000	472,00	A	590,00	1-févr.-24	ACD
TPCI.O69	TPCI 5,75 % 2022-2037	10 000	10 000	NC	10 000	381,76	A	575,00	22-mars-24	ACD
TPCI.O70	TPCI 5,75 % 2022-2037	10 000	10 100	NC	10 100	322,06	A	575,00	29-avr.-24	ACD
TPCI.O71	TPCI 5,65% 2022-2032	10 000	10 150	NC	10 150	243,91	A	565,00	15-juin-24	ACD
TPCI.O72	TPCI 5,65% 2022-2029	10 000	9 500	NC	9 500	175,98	A	565,00	29-juil.-24	ACD
TPCI.O73	TPCI 5,75% 2022-2032	10 000	10 000	NC	10 000	179,10	A	575,00	29-juil.-24	ACD
TPCI.O74	TPCI 5,85% 2022-2042	10 000	10 000	NC	10 000	175,98	A	565,00	29-juil.-24	ACD
TPCI.O75	TPCI 5,65% 2022-2029	10 000	10 000	NC	10 000	67,92	A	565,00	7-oct.-24	ACD
TPCI.O76	TPCI 5,75% 2022-2032	10 000	10 000	NC	10 000	69,13	A	575,00	7-oct.-24	ACD
TPCI.O77	TPCI (TAUX DE BASE + SPREAD) % 2022-2029	10 000	10 000	NC	10 000	14,11	T	144,25	11-févr.-24	ACD
TPCI.O78	TPCI 5,65% 2022-2029	10 000	9 700	NC	9 700	529,40	A	565,00	13-déc.-23	ACD
TPCI.O79	TPCI 5,75% 2023-2030	10 000	9 992	NC	9 992	417,47	A	575,00	28-févr.-24	ACD
TPCI.O80	TPCI 6% 2023-2030	10 000	10 000	NC	10 000	306,56	A	600,00	17-mai-24	ACD
TPNE.O1	TRESOR PUBLIC DU NIGER 6,50% 2019-2026	10 000	10 000	NC	10 000	420,90	A	650,00	28-mars-24	ACD
TPNE.O2	TRESOR PUBLIC DU NIGER 6,50% 2019 - 2026	10 000	10 000	NC	10 000	197,13	A	650,00	1-août-24	ACD
TPNE.O3	TRESOR PUBLIC DU NIGER 6,5% 2020-2027	8 000	8 000	NC	8 000	159,13	A	520,00	31-juil.-24	ACD
TPNE.O4	TRESOR PUBLIC DU NIGER 6,30% 2	10 000	10 000	NC	10 000	151,48	A	630,00	24-août-24	ACD
TPNE.O5	TPNE 6,15 % 2022-2034	10 000	10 550	NC	10 550	285,66	A	615,00	3-juin-24	ACD
TPNE.O6	TRESOR PUBLIC DU NIGER 6,15% 2022 - 2034	10 000	10 000	NC	10 000	574,56	A	615,00	14-déc.-23	ACD
TPTG.O2	TPTG 6% 2022-2037	10 000	10 000	NC	10 000	6,56	A	600,00	16-nov.-24	ACD
<b>TOTAL</b>										

**OBLIGATIONS REGIONALES**

BIDC.O4	BIDC-EBID 6,10% 2017-2027	5 000	5 000	NC	5 000			130,83	A	305,00	16-juin-24	ACD
BIDC.O5	BIDC-EBID 6,40% 2019-2026	10 000	10 000	NC	10 000			227,83	S	320,00	12-janv.-24	ACD
BIDC.O6	BIDC-EBID 6,50 % 2021-2028	9 000	9 000	NC	9 000			3,20	S	290,90	18-mai-24	ACD
BIDC.O7	BIDC-EBID 5,90% 2022-2029	10 000	10 000	NC	10 000			265,10	S	295,81	9-déc.-23	ACD
CRRH.O10	CRRH-UEMOA 6,10% 2022-2037	10 000	10 000	NC	10 000			180,68	S	305,00	3-févr.-24	AC
CRRH.O2	CRRH-UEMOA 6.10% 2012-2024	10 000	9 800	NC	9 800			208,86	S	305,00	17-janv.-24	AC
CRRH.O4	CRRH-UEMOA 6% 2014-2024	10 000	10 000	NC	10 000			234,43	S	300,00	30-déc.-23	AC
CRRH.O5	CRRH-UEMOA 5.85% 2015-2025	10 000	10 000	NC	10 000			222,17	S	294,10	4-janv.-24	AC
CRRH.O6	CRRH-UEMOA 5.85% 2016-2026	10 000	10 230	NC	10 230			222,55	S	292,50	3-janv.-24	ACD
CRRH.O7	CRRH-UEMOA 5.95% 2017-2029	5 000	5 000	NC	5 000			2,45	S	148,75	17-mai-24	AC
CRRH.O8	CRRH-UEMOA 5.95% 2018-2030	6 250	6 250	NC	6 250			154,44	S	185,94	21-déc.-23	AC
CRRH.O9	CRRH-UEMOA 6.05% 2018-2033	7 000	7 000	NC	7 000			175,88	S	211,75	21-déc.-23	AC
<b>TOTAL</b>								<b>0</b>		<b>0</b>		

**OBLIGATIONS PRIVEES**

BHSN.O1	DIASPORA BONDS BHS 6,25% 2019-	10 000	10 000	NC	10 000			227,12	S	314,21	10-janv.-24	ACD
FBOAD.O1	FCTC BOAD DOLI-P 6,10% 2023-2030	9 100	9 100	NC	9 100			204,45	S	610,00	20-mars-24	AC
FNSBC.O1	FCTC NSIA BANQUE 7 % 2020-2025	3 333	3 500	3 533	3 533.33	74	261 466	40,84	T	57,17	16-déc.-23	ACD
FORBT.O1	FCTC ORABANK 7 % 2021-2026	7 222	7 728	NC	7 727.78			72,14	T	123,86	28-déc.-23	ACD
FTIMC.O1	FCTC TEYLIM IMMO 7 % 2021-2028	7 917	8 471	NC	8 470.84			114,65	T	142,92	8-déc.-23	ACD
ORGT.O2	ORAGROUP SA 7,15% 2021-2028	10 000	10 600	NC	10 600			48,84	S	357,50	26-avr.-24	ACD
PADS.O3	PAD 6,60% 2020-2027	8 000	8 280	NC	8 280			46,16	S	264,00	19-avr.-24	ACD
PTRC.O1	PETRO IVOIRE 6,80% 2022-2029	10 000	10 500	NC	10 500			575,02	S	666,00	15-déc.-23	ACD
SNLC.O1	SENELEC 6,50% 2018-2025	3 000	3 000	NC	3 000			28,93	S	97,50	27-mars-24	AC
SNTS.O2	SONATEL 6,50% 2020-2027	8 000	8 000	NC	8 000			169,61	S	245,74	16-janv.-24	ACD
<b>TOTAL</b>						<b>74</b>	<b>261 466</b>					

**SUKUK ET TITRES ASSIMILES**

SUKSN.S2	SUKUK SN 6% 2016-2026	10 000	10 750	NC	10 750			195,00	S	306,67	26-janv.-24	ACD
SUKTG.S1	SUKUK TG 6.5% 2016-2026	10 000	10 000	NC	10 000			195,16	S	377,99	17-févr.-24	ACD
<b>TOTAL</b>						<b>0</b>	<b>0</b>					
<b>TOTAL - Marché des obligations</b>						<b>79</b>	<b>298 966</b>					

Légende :  
 (#) (\*) Ex-Coupon couru (#/#)Cours de référence amorti / Coupon couru Ex-c (#)Ex-marge de profits  
 Cours du jour: Ouv.: Ouverture Clôt.: Clôture Moy.: Moyen  
 Type Amort: Type d'Amortissement IF: In Fine AC: Amortissement Constant AD: Amortissement Dégressif ACD: Amortissement Constant Différé  
 Période: Périodicité de paiement des coupons A: Annuelle S: Semestrielle T: Trimestrielle  
 Eché.: Échéance de paiement des intérêts  
 Mentions: NC: Non Coté Ex-c: Ex-coupon ou Ex-droit SP: Suspendu

**INFORMATIONS**
**OPERATIONS EN COURS**

Emetteur	Opération
----------	-----------

**AVIS**

Entité	N°	Nature	Objet
--------	----	--------	-------

**COMMUNIQUES**

Emetteur	N°	Nature	Objet
SICABLE	20231120	Notation Financière	Notation financière - SICABLE CI

**QUANTITES RESIDUELLES**
**MARCHE DES ACTIONS**

Symbole	Titre	Quantité résiduelle à l'achat	Cours Achat / Vente		Quantité résiduelle à la vente	Cours de Référence
ABJC	SERVAIR ABIDJAN CI	145	1,200	/ 1,225	306	1 220
BICC	BICI CI	8	6,750	/ 6,895	4	6 750
BNBC	BERNABE CI	107	1,200	/ 1,320	218	1 230
BOAB	BANK OF AFRICA BN	70	6,455	/ 6,480	500	6 480
BOABF	BANK OF AFRICA BF	20	6,900	/ 7,050	7	7 050
BOAC	BANK OF AFRICA CI	5	6,850	/ 6,925	1 014	6 925
BOAM	BANK OF AFRICA ML	193	1,400	/ 1,485	53	1 400
BOAN	BANK OF AFRICA NG	251	4,500	/ 4,550	2 589	4 550
BOAS	BANK OF AFRICA SENEGAL	9	3,115	/ 3,190	1 191	3 190
CABC	SICABLE CI	483	1,150	/ 1,160	90	1 150
CBIBF	CORIS BANK INTERNATIONAL	3	9,025	/ 9,100	2 594	9 100
CFAC	CFAO MOTORS CI	108	875	/ 900	10 467	900
CIEC	CIE CI	63	1,925	/ 1,990	143	1 990
ECOC	ECOBANK COTE D'IVOIRE	102	6,850	/ 6,995	198	6 995
ETIT	ECOBANK TRANS. INCORP. TG	539 497	17	/ 18	869 032	18
FTSC	FILTISAC CI	3	1,550	/ 1,595	199	1 595
NEIC	NEI-CEDA CI	5 336	555	/ 595	283	595
NSBC	NSIA BANQUE COTE D'IVOIRE	94	6,050	/ 6,200	183	6 200
NTLC	NESTLE CI			/ Marché	812	7 215
ONTBF	ONATEL BF	3 503	2,150	/ 2,190	106	2 150
ORAC	ORANGE COTE D'IVOIRE	1 141	10,400	/ 10,490	1 241	10 400
ORGT	ORAGROUP TOGO	960	2,170	/ 2,280	1 604	2 280
PALC	PALM CI	2	6,500	/ 6,850	30	6 500
PRSC	TRACTAFRIC MOTORS CI			/ Marché	828	1 850
SAFC	SAFCA CI	25	1,090	/ 1,130	300	1 140
SCRC	SUCRIVOIRE	600	495	/ 500	1 907	500
SDCC	SOE CI	1 503	4,300	/ 4,500	990	4 500
SDSC	BOLLORE	4	1,490	/ 1,600	732	1 600
SEMC	CROWN SIEM CI	1 500	625	/ 675	29	675
SGBC	SOCIETE GENERALE COTE D'IVOIRE	55	16,450	/ 16,495	71	16 495
SHEC	VIVO ENERGY CI	10 722	805	/ 835	158	805
SIBC	SOCIETE IVOIRIENNE DE BANQUE	23	5,300	/ 5,345	2 440	5 345
SICC	SICOR CI			/ 4,275	591	4 295
SIVC	AIR LIQUIDE CI			/ 720	45	720
SLBC	SOLIBRA CI	128	82,790	/ 89,500	5	90 000
SMBC	SMB CI	348	9,700	/ 9,750	389	9 700
SNTS	SONATEL SN	316	17,000	/ 17,090	960	17 090
SOGC	SOGB CI	326	2,510	/ 2,595	38	2 595
SPHC	SAPH CI	10	2,135	/ 2,200	2 866	2 200
STAC	SETAO CI	100	820	/ 850	56	850
STBC	SITAB CI	4	6,120	/ 6,200	1 000	6 300
SVOC	MOVIS CI			/		2 395
TTLC	TOTAL CI	1 235	1,850	/ 1,855	684	1 855
TTLS	TOTAL SN	200	2,405	/ 2,500	45	2 500
UNLC	UNILEVER CI			/ 5,000	221	5 000
UNXC	UNIWAX CI	40	590	/ 600	4 833	600

## QUANTITES RESIDUELLES

### MARCHE DES DROITS

Symbole	Titre	Quantité résiduelle à l'achat	Cours Achat / Vente	Quantité résiduelle à la vente	Cours de Référence
---------	-------	-------------------------------	---------------------	--------------------------------	--------------------



**QUANTITES RESIDUELLES**
**MARCHE DES OBLIGATIONS**

Symbole	Titre	Quantité résiduelle à l'achat	Cours Achat / Vente		Quantité résiduelle à la vente	Cours de Référence	
BHSN.O1	DIASPORA BONDS BHS 6,25% 2019-		/			10 000	
FBOAD.O1	FCTC BOAD DOLI-P 6,10% 2023-2030		/			9 100	
FNSBC.O1	FCTC NSIA BANQUE 7 % 2020-2025	35	3,266.66	/	3,533.33	245	3 533
FORBT.O1	FCTC ORABANK 7 % 2021-2026	255	7,222.22	/			7 728
FTMC.O1	FCTC TEYLIM IMMO 7 % 2021-2028	50	7,916.67	/	8,470.83	22 220	8 471
ORGT.O2	ORAGROUP SA 7,15% 2021-2028	3 030	10,000	/	10,600	1 291	10 600
PADS.O3	PAD 6,60% 2020-2027	872	8,000	/			8 280
PTRC.O1	PETRO IVOIRE 6,80% 2022-2029		/				10 500
SNLC.O1	SENELEC 6,50% 2018-2025		/	3,000	4 000		3 000
SNTS.O2	SONATEL 6,50% 2020-2027		/				8 000
EOM.O10	ETAT DU MALI 6,20 % 2022-2029		/				10 000
EOM.O11	ETAT DU MALI 6,40 % 2023-2030		/				10 000
EOM.O12	ETAT DU MALI 6,50 % 2023-2030		/				10 000
EOM.O2	Etat du Mali 6.50% 2017-2024		/				2 000
EOM.O3	ETAT DU MALI 6,50 % 2018-2025		/				4 000
EOM.O4	ETAT DU MALI 6,50% 2019-2027		/				8 000
TPNE.O3	TRESOR PUBLIC DU NIGER 6,5% 2020-2027		/	8,000	230		8 000
TPNE.O4	TRESOR PUBLIC DU NIGER 6,30% 2		/	10,000	5 000		10 000
TPNE.O5	TPNE 6,15 % 2022-2034		/				10 550
TPNE.O6	TRESOR PUBLIC DU NIGER 6,15% 2022 - 2034		/				10 000
TPTG.O2	TPTG 6% 2022-2037		/				10 000
TPCI.O77	TPCI (TAUX DE BASE + SPREAD) % 2022-2029		/				10 000
TPCI.O78	TPCI 5,65% 2022-2029		/				9 700
TPCI.O79	TPCI 5,75% 2023-2030		/				9 992
TPCI.O80	TPCI 6% 2023-2030		/	10,000	10 033		10 000
TPNE.O1	TRESOR PUBLIC DU NIGER 6,50% 2019-2026		/				10 000
TPNE.O2	TRESOR PUBLIC DU NIGER 6,50% 2019 - 2026		/				10 000
TPCI.O71	TPCI 5,65% 2022-2032		/	9,900	20 000		10 150
TPCI.O72	TPCI 5,65% 2022-2029		/				9 500
TPCI.O73	TPCI 5,75% 2022-2032		/				10 000
TPCI.O74	TPCI 5,85% 2022-2042		/	10,700	60 000		10 000
TPCI.O75	TPCI 5,65% 2022-2029		/	10,700	31 750		10 000
TPCI.O76	TPCI 5,75% 2022-2032		/	10,700	144 866		10 000
TPCI.O65	TPCI 5,90 % 2021-2031		/				10 700
TPCI.O66	TPCI 5,90% 2021-2031		/				9 950
TPCI.O67	TPCI 5,90 % 2021-2036		/	10,200	492		10 200
TPCI.O68	TPCI 5,90 % 2022-2037		/	10,000	10 000		10 000
TPCI.O69	TPCI 5,75 % 2022-2037		/				10 000
TPCI.O70	TPCI 5,75 % 2022-2037		/	10,100	9 995		10 100
TPCI.O59	TPCI 5,90% 2021-2031		/				10 350
TPCI.O60	TPCI 5,80% 2021-2028		/				10 000
TPCI.O61	TPCI 5,90% 2021-2031		/				10 050
TPCI.O62	TPCI 5,80 % 2021 -2028		/				10 000
TPCI.O63	TPCI 5,90% 2021 -2031		/				10 000
TPCI.O64	TPCI 5,80 % 2021 - 2028		/				10 180
TPCI.O53	TPCI 5,80% 2020-2027		/				8 480
TPCI.O54	TPCI 5,90% 2020-2030		/				8 750
TPCI.O55	TPCI 5,80% 2020 -2027		/				10 500
TPCI.O56	TPCI 5,90% 2020- 2030		/				10 800
TPCI.O57	TPCI 5,80% 2020-2027		/				9 600

TPCI.058	TPCI 5,80% 2021-2028	500	9,600	/			10 000
TPCI.047	TPCI 5,80% 2020 - 2027			/			8 200
TPCI.048	TPCI 5,80% 2020- 2027			/			7 920
TPCI.049	TPCI 5,90% 2020- 2030			/			8 824
TPCI.050	TPCI 5,90% 2020-2030			/			8 750
TPCI.051	TPCI 5,80 % 2020-2027			/			8 000
TPCI.052	TPCI 5,90 % 2020 -2030			/			9 013
TPCI.041	TPCI 5,80% 2020-2027			/			10 750
TPCI.042	TPCI 5,90% 2020-2030			/			10 000
TPCI.043	TPCI 5,90% 2020 - 2030			/			10 000
TPCI.044	TPCI 5,80% 2020 - 2027			/			9 620
TPCI.045	TPCI 5,80% 2020 -2027			/			8 000
TPCI.046	TPCI 5,90% 2020 - 2030			/			8 925
TPCI.035	TPCI 5,75% 2019 -2026			/			10 250
TPCI.036	TPCI 5,75% 2019- 2026			/			10 000
TPCI.037	TPCI 5,80% 2019-2026			/			8 000
TPCI.038	TPCI 5,75% 2019-2026			/			8 000
TPCI.039	TPCI 5,75% 2019 - 2026			/			6 420
TPCI.040	TPCI 5,75% 2019-2026			/			7 840
TPCI.029	TPCI 6% 2018-2026			/			9 970
TPCI.030	TPCI 5,95% 2018-2025			/			5 000
TPCI.031	TPCI 5,75% 2019 - 2026			/			10 230
TPCI.032	TPCI 2,23% 2019-2026			/			10 000
TPCI.033	TPCI 5.75% 2019-2026			/			6 240
TPCI.034	TPCI 6% 2019-2029			/	7,500	31	7 500
TPCI.023	TPCI 5.90% 2016-2026			/			9 650
TPCI.024	TPCI 6.25% 2017-2029			/			9 980
TPCI.025	TPCI 5,95% 2017-2024 A			/			9 700
TPCI.026	TPCI 5,95% 2017-2024 B			/			10 000
TPCI.027	TPCI 6% 2017-2025			/			10 250
TPCI.028	TPCI 6% 2018 - 2026			/	10,000	4	10 000
TPBJ.07	TPBJ 5,70% 2023-2030			/	10,700	200 500	10 001
TPBJ.08	TPBJ 6,20% 2023-2038			/			10 000
TPCI.017	TPCI 3% 2014-2024			/			10 000
TPCI.019	TPCI 5.99% 2015-2025			/			10 000
TPCI.021	TPCI 6% 2016-2028			/			10 000
TPCI.022	TPCI 5.90% 2016 - 2026	10	Marché	/			9 700
TPBF.08	TPBF 6,50% 2019-2027			/			10 000
TPBF.09	TPBF 6,50% 2019 - 2027			/	9,900	55	9 995
TPBJ.03	TPBJ 6,50% 2020-2028			/			10 000
TPBJ.04	TPBJ 5,50 % 2022-2037			/			10 000
TPBJ.05	TPBJ 5,85 % 2022-2042			/	10,000	2 000	9 999
TPBJ.06	TPBJ 5,75% 2022-2037			/			10 400
TPBF.015	ETAT DU BURKINA 6,30 % 2022-2			/	9,900	15	10 000
TPBF.016	ETAT DU BURKINA 6% 2023-2028			/			10 000
TPBF.04	TPBF 6.50% 2017-2027			/	10,000	33	10 000
TPBF.05	TPBF 6,50% 2017-2024			/			10 000
TPBF.06	TPBF 6.50% 2018-2025			/	10,000	200	10 500
TPBF.07	TPBF 6,50% 2018- 2025			/	10,000	250	10 000
EOS.09	ETAT DU SENEGAL 6,00 % 2023-20			/			9 500
TPBF.010	TPBF 6,50% 2020 - 2028	19	7,500.01	/			7 575
TPBF.011	TPBF 6,50 % 2020-2028			/			8 334
TPBF.012	TPBF 6.50% 2021-2031			/			10 000
TPBF.013	TPBF 6,50 % 2021 - 2031			/	10,100	6	10 000
TPBF.014	TPBF 6,30% 2022-2034			/	9,900	102	10 100

EOS.O11	ETAT DU SENEGAL 6,35 % 2023-2033			/			10 000
EOS.O12	ETAT DU SENEGAL 6,15 % 2023-2028	70	10,000	/			10 000
EOS.O13	ETAT DU SENEGAL 6,30 % 2023-2030	70	10,000	/			10 000
EOS.O14	ETAT DU SENEGAL 6,50 % 2023-2033	70	10,000	/			10 000
EOS.O7	ETAT SENEGAL 6.30% 2015-2025			/			10 000
EOS.O8	ETAT DU SENEGAL 5,95% 2022-2034			/	9,900	30 000	10 000
EOM.O5	ETAT DU MALI 6,50% 2020-2028			/			9 900
EOM.O6	ETAT DU MALI 6,50% 2020-2027			/	10,700	20 032	10 000
EOM.O7	ETAT DU MALI 6.50% 2021-2031			/	10,000	55	10 000
EOM.O8	ETAT DU MALI 6,20 % 2022-2032			/	10,000	4	10 000
EOM.O9	ETAT DU MALI 6,30% 2022-2032			/	9,800	14	10 000
EOS.O10	ETAT DU SENEGAL 6,15 % 2023-2030			/			10 000
BIDC.O4	BIDC-EBID 6.10% 2017-2027			/			5 000
BIDC.O5	BIDC-EBID 6,40% 2019-2026	102	9,990	/			10 000
BIDC.O6	BIDC-EBID 6,50 % 2021-2028			/	9,630	14 785	9 000
BIDC.O7	BIDC-EBID 5,90% 2022-2029			/	9,950	13	10 000
CRRH.O10	CRRH-UEMOA 6,10% 2022-2037			/	10,000	174	10 000
CRRH.O2	CRRH-UEMOA 6.10% 2012-2024			/	10,000	625	9 800
CRRH.O4	CRRH-UEMOA 6% 2014-2024			/			10 000
CRRH.O5	CRRH-UEMOA 5.85% 2015-2025			/			10 000
CRRH.O6	CRRH-UEMOA 5.85% 2016-2026			/			10 230
CRRH.O7	CRRH-UEMOA 5.95% 2017-2029			/			5 000
CRRH.O8	CRRH-UEMOA 5.95% 2018-2030			/			6 250
CRRH.O9	CRRH-UEMOA 6.05% 2018-2033			/			7 000

## SUKUK ET TITRES ASSIMILES

Symbole	Titre	Quantité résiduelle à l'achat	Cours Achat / Vente	Quantité résiduelle à la vente	Cours de Référence
SUKSN.S2	SUKUK SN 6% 2016-2026		/		10 750
SUKTG.S1	SUKUK TG 6.5% 2016-2026		/		10 000

**CALENDRIER DES ASSEMBLEES GENERALES**
**ANNEE : 2023**

Société	Nature	Date	Heure	Lieu
MOVIS CI	Ordinaire	28/11/2023	09:30:00	Siège social de MOVIS CI sis Vridi, Zone Industrielle, Rue des conteneurs
VIVO ENERGY CI	Ordinaire	21/11/2023	09:00:00	Espace Latrille Events II-Plateaux Boulevard Latrille
UNILEVER CI	Ordinaire	31/10/2023	10:00:00	La salle Tamarin de l'Hôtel Azalaï
BOLLORE TRANSPORT & LOGISTICS	Ordinaire	20/10/2023	09:00:00	Amphithéâtre de l'immeuble CRRAE-UMOA, sise au plateau, Avenue Delafosse prolongée, face à l'hôtel PULLMAN à Abidjan
SMB	Ordinaire	17/10/2023	15:00:00	Salle ABIDJAN de l'hôtel RADISSON BLU sis à Abidjan-Port-Bouët, Boulevard de l'Aéroport
CROWN SIEM CI	Ordinaire	29/09/2023	09:00:00	Maison de l'Entreprise, au Plateau, à l'Angle du Boulevard de la République et de l'Avenue Lamblin
SICOR	Ordinaire	26/07/2023	09:00:00	Hôtel Palm Club, Cocody
SITAB	Ordinaire	30/06/2023	10:30:00	Hôtel PULLMAN
AIR LIQUIDE CI	Mixte	27/06/2023	09:00:00	SALLE DE CONFÉRENCE DE LA CRRAE-UMOA
SUCRIVOIRE	Ordinaire	27/06/2023	09:30:00	VISIOCONFERENCE
CFAO MOTORS CI	Ordinaire	27/06/2023	09:00:00	Au siège social, sis à Abidjan, 117, Boulevard de Marseille
BICI CI	Ordinaire	27/06/2023	10:00:00	Auditorium de la Maison des Entreprises (siège de la CGECI) sise au Plateau
TRACTAFRIC CI	Ordinaire	26/06/2023	10:00:00	Hôtel AZALAI ABIDJAN sis Marcory, Bd VGE, en face de Cap Sud, à côté de la banque BGFI
FILTISAC CI	Ordinaire	22/06/2023	10:00:00	Espace Latrille Events II-Plateaux Boulevard Latrille Abidjan - Cocody
FILTISAC CI	Ordinaire	22/06/2023	10:00:00	Espace Latrille Events II-Plateaux Boulevard Latrille - Abidjan - Cocody
UNIWAX CI	Ordinaire	22/06/2023	09:00:00	Espace Latrille Events, sis à Abidjan, Cocody II-Plateaux (Carrefour Duncan)
SODECI	Ordinaire	21/06/2023	09:00:00	Siège social sis, 1, Avenue Christiani Treichville ABIDJAN
PALM CI	Ordinaire	21/06/2023	09:30:00	VISIOCONFERENCE
CIE CI	Ordinaire	20/06/2023	10:00:00	VISIOCONFERENCE
NEI-CEDA CI	Ordinaire	19/06/2023	14:30:00	Hôtel TIAMA , à Abidjan
SETAO CI	Ordinaire	16/06/2023	10:00:00	Hôtel TIAMA (salon EBENE) - Abidjan Plateau
SAFCA CI	Ordinaire	16/06/2023	10:00:00	Siège de la société sis à Abidjan, 1, Rue des Carrossiers, Zone 3C (face SOCOCE Treichville)
TOTAL	Ordinaire	15/06/2023	10:00:00	Radisson Blu Hotel Abidjan Airport sis au boulevard de l'Aéroport Abidjan, Port Bouët
TOTAL SENEGAL S.A.	Ordinaire	13/06/2023	10:00:00	Hôtel Radisson Blu Dakar
SERVAIR ABIDJAN CI	Ordinaire	13/06/2023	11:00:00	Salle JEWELS de la CGECI sise à la Maison de l'Entreprise au Plateau
SOGB	Ordinaire	13/06/2023	11:00:00	Immeuble CRRAE - UEMOA sis à Abidjan Plateau
SAPH CI	Ordinaire	12/06/2023	14:00:00	VISIOCONFERENCE
BERNABE CI	Ordinaire	08/06/2023	10:00:00	Salle de conférence GEWELS de la Maison du Patronat Ivoirien (CGECI) au Plateau
SOLIBRA	Mixte	31/05/2023	09:00:00	Espace CRISTAL 8, rue du Chevalier de Clieu Zone 4 C « Salle PLATINIUM » ABIDJAN
ORAGROUP	Ordinaire	31/05/2023	09:30:00	Hôtel 2 Février situé à Place de l'indépendance, BP 131 Lomé.
ECOBANK TG	Mixte	17/05/2023	10:30:00	Salle de Conférence du Centre Panafricain Ecobank, 2365, Boulevard du Mono, Lomé, Togo
SIB	Ordinaire	12/05/2023	10:00:00	CRRAE - UEMOA (Abidjan-Plateau - Angle Boulevard Botreau Roussel - Rue privée CRRAE-UMOA)
NESTLE CI	Ordinaire	12/05/2023	10:00:00	Espace CRISTAL 8, rue du Chevalier de Clieu Zone 4 C « Salle DIAMANT » ABIDJAN
ONATEL BF	Ordinaire	09/05/2023	10:30:00	ROYAL BEACH HÔTEL, OUAGADOUGOU-BURKINA FASO
ECOBANK CI	Ordinaire	26/04/2023	10:00:00	Hôtel Radisson Blu, sis à Abidjan Port-Bouët, route de l'Aéroport International Félix Houphouët Boigny
BOLLORE TRANSPORT & LOGISTICS	Extraordinaire	20/04/2023	10:00:00	Salle Kodjo EBOUCLE du palais de la culture sis à Treichville, Avenue Christiani à Abidjan
SONATEL	Ordinaire	18/04/2023	10:00:00	PAR VISIOCONFERENCE dans ses locaux situés au Technopole à Dakar
CORIS BANK INTERNATIONAL	Ordinaire	17/04/2023	09:00:00	Sopatel Hôtel Silmandé SA
BANK OF AFRICA BN	Ordinaire	14/04/2023	10:00:00	Hôtel GOLDEN TULIP à Cotonou
SGB CI	Ordinaire	13/04/2023	09:00:00	Espace Latrille Events, sis à Abidjan Commune de Cocody, aux Deux-plateaux Boulevard Latrille

ORANGE CI	Ordinaire	13/04/2023	10:00:00	Au siège de la société, sis à Abidjan, Cocody Riviera Golf, Boulevard de France, Immeuble Orange Village
ORAGROUP	Extraordinaire	31/03/2023	09:00:00	Hôtel 2 FEVRIER de Lomé
BANK OF AFRICA SN	Ordinaire	31/03/2023	09:30:00	Immeuble Elan II au 2ème étage, Almadies, zone 12, route de Ngor à Dakar
SICABLE	Ordinaire	30/03/2023	10:00:00	Hôtel TIAMA , à Abidjan
BANK OF AFRICA ML	Ordinaire	30/03/2023	09:30:00	Siège de la banque à l'immeuble BANK OF AFRICA, Avenue du Mali, Quartier ACI 2000
BANK OF AFRICA NG	Ordinaire	30/03/2023	10:00:00	Centre de formation de BOA-NIGER sis à BOA siège
BANK OF AFRICA BF	Ordinaire	30/03/2023	10:00:00	Salle LAICO HOTEL OUAGA 2000
BANK OF AFRICA CI	Ordinaire	29/03/2023	10:00:00	Salle FROMAGER de l'hôtel IVOTEL du Plateau 10ème étage

# L'actualité de la BRVM sur nos plateformes digitales

## Infos BRVM

Pour recevoir les informations boursières par SMS, souscrivez :



Côte d'Ivoire : \*430#  
Bénin : \*430\*15#



Côte d'Ivoire : #139#  
Burkina Faso : \*310#



Côte d'Ivoire : \*431#  
Niger : \*512\*9#  
Togo : \*310#

## Site web

[www.brvm.org](http://www.brvm.org)



## Application Mobile

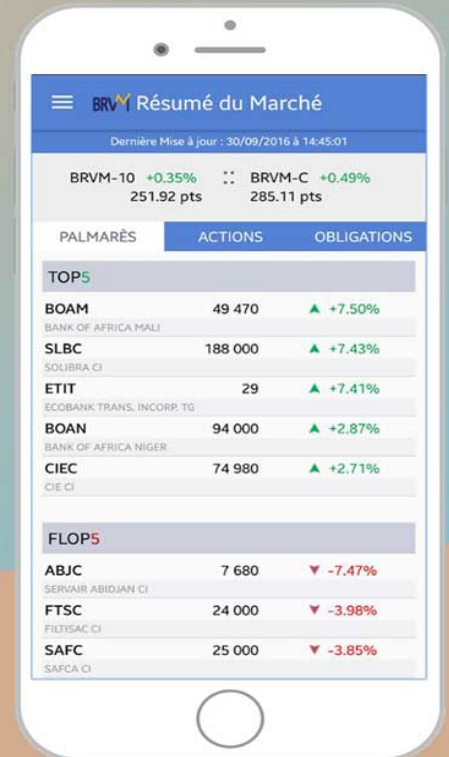

Nous suivre sur :



## COMMUNIQUE DE PRESSE - NOTATION FINANCIERE PUBLIQUE

GCR rehausse la note d'émetteur de long terme de la Société Ivoirienne de Câbles (SICABLE) de 'A-(WU)' à 'A(WU)' sur son échelle régionale. La perspective est positive.

### Action de notation

Dakar, le 10 novembre 2023 – GCR Ratings (GCR) a rehaussé la note d'émetteur de long terme de la Société Ivoirienne de Câbles (SICABLE) de 'A-(WU)' à 'A(WU)' sur son échelle régionale de notation, avec sa perspective révisée de stable à positive. En outre, la note d'émetteur de court terme est réhaussée de 'A2(WU)' à 'A1(WU)'.

Emetteur	Type de notation	Echelle	Notation	Perspective
Société ivoirienne de câbles	Note de long terme	Régionale	A <sub>(WU)</sub>	Positive
	Note de court terme	Régionale	A1 <sub>(WU)</sub>	-

### Résumé des principaux facteurs de notation

Le rehaussement de la notation de SICABLE repose sur l'amélioration de sa rentabilité, grâce à une bonne maîtrise de ses charges, malgré une baisse de ses revenus. Cette amélioration de la rentabilité a renforcé les ratios de levier financier et la liquidité de la société, qui bénéficiaient déjà de l'absence de dettes dans la structure. La perspective positive reflète l'opinion de GCR selon laquelle, si SICABLE parvient à maintenir cette solidité financière, cela pourrait conduire à une amélioration de sa notation, même en présence d'une concentration élevée de son chiffre d'affaires sur un nombre restreint de clients.

GCR observe une amélioration des marges de rentabilité de la société grâce à une bonne maîtrise des coûts opérationnels. Malgré une baisse de 13 % de son chiffre d'affaires en 2022, principalement due à l'intensification de la concurrence et à la hausse des prix internationaux des matières premières, la marge d'EBITDA a rebondi de 14 %. Mécaniquement, cela a eu un effet positif sur la marge nette de la société, qui a progressé de 6,5 % en 2022, même si elle n'a pas retrouvé son niveau de l'année financière 2020 (2022 : 6,5% ; 2021 : 0,2% ; 2020 : 8,4% ; 2019 : 5,6%). Bien que les revenus et les marges puissent être maintenus dans une fourchette saine en raison de la croissance du marché du câble en Côte d'Ivoire, la rentabilité de la société reste exposée aux fluctuations des cours des matières premières et à d'autres aléas du marché.

Les ratios de flux de trésorerie et de levier financier de SICABLE ont également connu une amélioration, soutenue par la hausse de la rentabilité. Ainsi, les ratios de couverture de la dette nette et des intérêts par l'EBITDA se sont améliorés en 2022, atteignant respectivement 0,1x et 21403x en 2022 (2021 : 1,2x et 1094x ; 2020 : 0,9x et 288x). Ces ratios témoignent de la solidité financière de la société, d'autant plus qu'elle ne présente pas de dette. De même, en dépit d'une part importante de liquidité consacrée aux dépenses d'investissements et aux paiements de dividendes, le ratio de liquidité de GCR reste largement au-dessus de 200%. Cependant, étant donné la volatilité de la rentabilité au cours des cinq dernières années et la sensibilité



de la flexibilité financière à cette volatilité, la capacité de SICABLE à maintenir solides son levier financier et sa liquidité dans un contexte de marges très élevées est un facteur clé pour sa notation future.

La position concurrentielle de SICABLE se situe dans une fourchette intermédiaire, soutenue par sa position de leader en Côte d'Ivoire sur le marché du câble, avec une part de marché significative notamment dans la vente des câbles en aluminium (2022 : 75% ; 2021 : 74%) et en cuivre (2022 : 25% ; 2021 : 25%). Bien que la société propose une gamme diversifiée de produits, cette diversification est neutralisée par la forte concentration de son activité sur un nombre limité de clients. Cette concentration rend la structure vulnérable aux conditions commerciales avec ses clients. Cela s'est manifesté entre autres par des pertes de revenus et des paiements tardifs de certains clients, résultant en 2022 en une augmentation des créances (+46%), ce qui a entraîné une dégradation du Besoin en Fonds de Roulement (BFR) de SICABLE. Ces facteurs accentuent les pressions exercées sur le profil d'affaires de la société par une concurrence accrue sur le marché. Pour cela, GCR décide donc de s'écarter légèrement de la méthodologie en ajustant le score des flux de trésorerie et en limitant celui de la flexibilité financière et porte une attention particulière à leurs évolutions à court terme.

GCR considère que la gouvernance de SICABLE est saine. Les structures de gestion et gouvernance sont équilibrées, soutenues aussi par le Groupe Prysmian, qui lui apporte un support technique.

## Perspective

---

**La perspective attachée à la notation de SICABLE est positive.** GCR justifie cette perspective positive par le fait que SICABLE pourrait maintenir des niveaux élevés de flexibilité financière et de liquidité grâce à l'absence de dette et un faible besoin de financement de ses investissements. De ce fait, GCR s'attend à ce que les ratios de couverture de la dette nette et des intérêts par l'EBITDA restent respectivement en-deçà de 1x et au-delà de 15x et que le ratio de liquidité de GCR se stabilise largement au-dessus de 200%. Cette solidité serait maintenue malgré la volatilité de la rentabilité et les pressions sur celle-ci pouvant découler de la concentration de sa clientèle et de l'intensification de la concurrence.

## Déclencheurs d'un changement de notation

---

**Un rehaussement de la notation de SICABLE serait tributaire** : i) d'une optimisation de sa gestion du BFR (délai de paiement client) ; ii) du maintien de la solidité de ses ratios de leviers financiers ; iii) du maintien de la liquidité dans une marges très forte, avec un ratio de liquidité largement au-dessus de 200% ; iv) d'une amélioration durable de la rentabilité dans les marges actuelles ; ou v) d'une diversification de la clientèle de telle sorte à minimiser les fluctuations des revenus et rentabilité.

**Un abaissement de la notation de SICABLE serait la conséquence** : i) de pressions continues sur son BFR, notamment si celles-ci entraînent des détériorations importantes de son niveau de liquidité ou de levier financier ; ou ii) d'une baisse continue et importante de ses revenus entraînant une érosion significative et durable de ses marges.



## Contacts analytiques

<b>Analyste principal</b> Dakar, SN	Mélissa Ngoma-Mby MelissaN@GCRratings.com	Analyste +221 33 824 60 14
<b>Analyste support</b> Dakar, SN	Oumar Ndiaye OumarN@GCRratings.com	Analyste Sénior +221 33 824 60 14
<b>Président du comité</b> Johannesbourg, AS	Yohan Assous Yohan@GCRratings.com	Responsable de groupe - Titrisation +27 11 784 1771

## Méthodologies et documents de référence

Critères relatifs au canevas de notation de GCR, Janvier 2022  
Critères de notation des corporates par GCR, Janvier 2022  
Echelles de notation – Symboles – Définitions de GCR, Mai 2023  
Scores de risque-pays de GCR, Août 2023  
Scores sectoriels de GCR pour les corporates de la Zone UEMOA, Septembre 2023

## Historique de la notation

Société Ivoirienne de Câbles					
Type de notation	Revue	Echelle	Notation	Perspective	Date
Notation de long terme	Initiale	Régionale	A-(wu)	Stable	Décembre 2021
	Dernière	Régionale	A-(wu)	Stable	Novembre 2022
Notation de court terme	Initiale	Régionale	A2wu)	--	Décembre 2021
	Dernière	Régionale	A2wu)	--	Novembre 2022

## Carte des scores

Composantes et facteurs de notation	Scores
<b>Environnement opérationnel</b>	<b>7.25</b>
Score de risque-pays	4.50
Score de risque sectoriel	2.75
<b>Profil d'affaires</b>	<b>(0.50)</b>
Position concurrentielle	(0.50)
Gestion et gouvernance	0.00
<b>Profil financier</b>	<b>1.50</b>
Rendements et performance financière	(1.50)
Flux de trésorerie et levier financier	1.50
Liquidité	1.50
<b>Comparaison avec les pairs et facteurs de support</b>	<b>0.25</b>
Revue des pairs	0.00
Facteurs de support externe	0.25
<b>Score Total</b>	<b>8.50</b>

## Glossaire

---

Coût	Ce qu'une chose coûte ; son prix de revient.
Dettes	Somme d'argent qu'une personne ou une entreprise doit rembourser, généralement avec des intérêts.
Flexibilité financière	Ensemble des différentes pratiques mises en place par une entreprise, dans le but de réduire l'investissement en capitaux dans les cycles à son strict minimum, sans pour autant entraver son fonctionnement normal.
Liquidité	Mesure de la capacité d'un débiteur à rembourser ses dettes dans l'hypothèse de la poursuite de ses activités.
Marge d'EBITDA	Ratio qui permet d'établir une réflexion sur la viabilité de l'entreprise.
Marge nette	Rapport du résultat net d'une entreprise sur le chiffre d'affaires durant un exercice comptable.
Risque	Possibilité de survenue d'un événement indésirable, la probabilité d'occurrence d'un péril probable ou d'un aléa.

## ELEMENTS SAILLANTS CONCERNANT DES NOTATIONS ASSIGNEES

GCR affirme que a.) aucune partie du processus de notation n'a été influencée par d'autres activités commerciales de l'agence de notation ; b.) les notations sont basées uniquement sur les mérites de l'entité, du titre ou de l'instrument financier noté et c.) ces notations sont une évaluation indépendante des risques et des mérites de l'entité, du titre ou de l'instrument financier noté.

Les notations ont été communiquées à SICABLE. Les notations ci-dessus ont été sollicitées par, ou au nom de, l'entité notée, et par conséquent, GCR a été rémunéré pour la fourniture de ses services de notation.

SICABLE a participé au processus de notation via des téléconférences et d'autres correspondances écrites. En outre, la qualité des informations reçues a été jugée adéquate et a été vérifiée de manière indépendante dans la mesure du possible. Les informations reçues de SICABLE et d'autres tiers fiables pour assigner la note comprennent :

- Les états financiers et les rapports annuels de SICABLE pour l'exercice 2022
- Des présentations écrites sur des éléments de détail sur la période 2022-2023
- Des détails quant à la structure de l'endettement de 2022
- Des comptes-rendus d'entretien avec la Direction de l'entité notée en 2023.

Copyright © 2023 détenus par la société à responsabilité limitée Global Credit Rating Co. (Proprietary) et/ou par les concédants et par les filiales de celle-ci (collectivement dénommés « GCR »). Tous droits réservés.

**LES NOTATIONS DE CRÉDIT ÉMISES PAR GCR SONT L'EXPRESSION DES OPINIONS ACTUELLES DE L'AGENCE SUR LE RISQUE DE CRÉDIT FUTUR CONCERNANT LES ENTITÉS, LEURS ENGAGEMENTS DE CRÉDIT OU LEURS TITRES DE CRÉANCE OU TITRES ANALOGUES, ÉGALEMENT LES DOCUMENTS, PRODUITS, SERVICES ET INFORMATIONS PUBLIÉS PAR GCR (COLLECTIVEMENT DÉNOMMÉS « PUBLICATIONS ») QUI PEUVENT CONTENIR DE TELLES OPINIONS. L'AGENCE DÉFINIT LE RISQUE DE CRÉDIT COMME LE RISQUE ENCOURU EN CAS DE NON-RESPECT ÉVENTUEL PAR UNE ENTITÉ DE SES ENGAGEMENTS FINANCIERS CONTRACTUELS À LEUR ÉCHÉANCE. IL CONVIENT DE CONSULTER LA PUBLICATION CONCERNANT LES ÉCHELLES DE NOTATION, LES SYMBOLES ET LES DÉFINITIONS DE GCR POUR PLUS DE RENSEIGNEMENTS SUR LES TYPES D'OBLIGATIONS FINANCIÈRES CONTRACTUELLES PRISES EN COMPTE LORS DE L'ATTRIBUTION DES NOTATIONS DE CRÉDIT PAR GCR. LES NOTATIONS DE CRÉDIT NE PRENNENT EN CONSIDÉRATION AUCUN AUTRE RISQUE, Y COMPRIS, MAIS SANS QUE CELA SOIT LIMITATIF, LE RISQUE DE FRAUDE, LE RISQUE DE LIQUIDITÉ, LE RISQUE DE MARCHÉ OU LE RISQUE DE VOLATILITÉ DES PRIX. LES NOTATIONS DE CRÉDIT, LES NOTATIONS HORS-CRÉDIT (« ÉVALUATIONS ») ET LES OPINIONS FIGURANT DANS LES PUBLICATIONS DE GCR NE SONT PAS DES CONSTATATIONS DE FAITS ACTUELS OU PASSÉS. LES NOTATIONS DE CRÉDIT, LES ÉVALUATIONS, LES AUTRES OPINIONS ET LES PUBLICATIONS DE L'AGENCE NE SONT PAS ET NE CONTIENNENT PAS DE CONSEILS EN MATIÈRE D'INVESTISSEMENT OU DE FINANCE, ELLES NE COMPORTENT PAS ET NE CONSTITUENT PAS DES RECOMMANDATIONS D'ACHAT, DE VENTE OU DE DÉTENTION DE TITRES PARTICULIERS. LES NOTATIONS DE CRÉDIT, ÉVALUATIONS, AUTRES OPINIONS ET PUBLICATIONS DE GCR NE CONTIENNENT PAS D'OBSERVATIONS SUR LA PERTINENCE D'UN INVESTISSEMENT POUR UN INVESTISSEUR PARTICULIER. GCR ÉMET SES NOTATIONS DE CRÉDIT, SES ÉVALUATIONS AINSI QUE SES AUTRES OPINIONS ET PUBLIE SES OUVRAGES EN ESPÉRANT ET EN CONSIDÉRANT QUE CHAQUE INVESTISSEUR PROCÉDERA, AVEC LE SOIN REQUIS, À SES PROPRES ANALYSE ET ÉVALUATION DE CHAQUE TITRE DONT IL ENVISAGE L'ACHAT, LA DÉTENTION OU LA VENTE.**

LES NOTATIONS DE CRÉDIT, ÉVALUATIONS, AUTRES OPINIONS ET PUBLICATIONS DE GCR NE SONT PAS DESTINÉES AUX INVESTISSEURS INDIVIDUELS ET L'UTILISATION PAR CEUX-CI DES NOTATIONS DE CRÉDIT, ÉVALUATIONS, AUTRES OPINIONS ET PUBLICATIONS DE GCR LORS D'UNE PRISE DE DÉCISION EN MATIÈRE D'INVESTISSEMENT SERAIT IMPRUDENTE ET INAPPROPRIÉE. EN CAS DE DOUTE, IL CONVIENT DE CONTACTER VOTRE CONSEILLER FINANCIER OU UN AUTRE PROFESSIONNEL COMPÉTENT.

TOUTES LES INFORMATIONS CONTENUES DANS LE PRÉSENT DOCUMENT SONT PROTÉGÉES PAR LA LOI, Y COMPRIS, MAIS SANS QUE CELA SOIT LIMITATIF, PAR LA LOI SUR LA PROPRIÉTÉ INTELLECTUELLE, ET AUCUNE DESDITES INFORMATIONS NE PEUT ÊTRE COPIÉE OU REPRODUITE AUTREMENT, RECONDITIONNÉE, ENSUITE TRANSMISE, TRANSFÉRÉE, DIFFUSÉE, REDISTRIBUÉE OU REVENDUE, OU CONSERVÉE POUR UNE UTILISATION ULTÉRIEURE À DE TELLES FINS, EN TOUT OU EN PARTIE, SOUS QUELQUE FORME OU DE QUELQUE MANIÈRE QUE CE SOIT, OU PAR QUELQUE MOYEN QUE CE SOIT, PAR QUI QUE CE SOIT, SANS AUTORISATION ÉCRITE PRÉALABLE DE GCR.

LES NOTATIONS DE CRÉDIT, ÉVALUATIONS, AUTRES OPINIONS ET PUBLICATIONS DE GCR NE SONT PAS DESTINÉES À ÊTRE UTILISÉES PAR QUI QUE CE SOIT COMME RÉFÉRENCE, CE TERME-LÀ ÉTANT DÉFINI À DES FINS RÉGLEMENTAIRES, ET NE DOIVENT PAS ÊTRE UTILISÉES DE FAÇON QUI POURRAIT LEUR CONFÉRER LE STATUT DE RÉFÉRENCE.

Toutes les données contenues dans le présent document sont obtenues par GCR à partir de sources d'information considérées par l'agence comme précises et fiables. Cependant, compte tenu d'éventuelles erreurs humaines ou mécaniques ainsi que d'autres aléas, toute information contenue dans le présent document est fournie « EN L'ÉTAT » et sans aucune garantie de quelque type que ce soit. L'agence adopte toutes les mesures nécessaires pour s'assurer du niveau de qualité suffisant des informations qu'elle utilise pour assigner une notation de crédit et du fait que de telles données soient obtenues à partir de sources que GCR considère comme fiables, notamment, le cas échéant, de sources indépendantes. Cependant, GCR n'est pas un cabinet d'audit et ne peut dans tous les cas procéder à une vérification ou à une validation indépendante des données reçues au cours du processus de notation ou lors de la préparation de ses publications.

Dans les limites autorisées par la loi, GCR, ses sociétés liées et les administrateurs, les dirigeants, les employés, les agents, les représentants, les concédants et les fournisseurs de l'agence ou de ses sociétés liées déclinent toute responsabilité envers toute personne physique ou morale à l'égard de tout préjudice ou dommage indirect, spécial, consécutif ou accessoire de quelque nature que ce soit, résultant de ou lié aux informations contenues dans le présent document ou découlant de l'utilisation ou de l'impossibilité d'utiliser de telles informations, même si GCR ou l'un de ses administrateurs, dirigeants, employés, agents, représentants, concédants ou fournisseurs est informé à l'avance de l'éventualité de tels préjudices ou dommages, y compris, mais sans que cela soit limitatif, à l'égard : (a) de tout manque à gagner actuel ou futur ou (b) de tout préjudice ou dommage survenant lorsque l'instrument financier concerné ne fait pas l'objet d'une notation de crédit particulière attribuée par GCR.

Dans les limites autorisées par la loi, GCR, ses sociétés liées et les administrateurs, les dirigeants, les employés, les agents, les représentants, les concédants et les fournisseurs de l'agence ou de ses sociétés liées déclinent toute responsabilité à l'égard de tout préjudice ou dommage subi par toute personne physique ou morale, y compris, mais sans que cela soit limitatif, résultant de tout manque de précaution (cependant, sont exclues la fraude, la faute intentionnelle ou la responsabilité de tout autre type qui, afin de lever toute ambiguïté, ne peut être exclue en vertu de la loi) de la part de, ou dû à tout imprévu sous ou hors de contrôle, de GCR ou de l'un de ses administrateurs, dirigeants, employés, agents, représentants, concédants ou fournisseurs, découlant de ou lié aux informations contenues dans le présent document ou résultant de l'utilisation ou de l'impossibilité d'utiliser de telles informations.

AUCUNE GARANTIE, QU'ELLE SOIT EXPRESSE OU IMPLICITE, QUANT À L'EXACTITUDE, À L'OPPORTUNITÉ, À L'EXHAUSTIVITÉ, À LA QUALITÉ MARCHANDE OU À L'ADÉQUATION À TOUT OBJECTIF PARTICULIER DE TOUTE NOTATION, ÉVALUATION, AUTRE OPINION OU INFORMATION N'EST DONNÉE OU FORMULÉE PAR GCR SOUS QUELQUE FORME OU DE QUELQUE MANIÈRE QUE CE SOIT.

GCR déclare par la présente que la plupart des émetteurs de titres de dette (y compris les obligations émises par les États ou par les entreprises, les débentures, les billets à ordre et les billets de trésorerie) notés par GCR ont, avant l'attribution de toute notation de crédit, accepté de rémunérer l'agence pour la fourniture desdites notations et pour les services rendus par GCR. En outre, l'agence assure le maintien de ses politiques et de ses procédures afin de garantir le caractère indépendant de ses notations de crédit et de ses processus de notation

30 octobre 2023

**CALENDRIER DE PAIEMENT DES DIVIDENDES**

ANNEE : 2023

Titres	Montant du dividende net par action en FCFA	Numéro de l'Avis	Date de publication de l'Avis au BOC	Ex-dividende	
				T-2	T
BOA COTE D'IVOIRE	540	053-2023 BRVMDG	11/04/2023	26/04/2023	28/04/2023
BOA BURKINA FASO	577	054-2023 BRVMDG	11/04/2023	03/05/2023	05/05/2023
SONATEL SENEGAL	1 500	059-2023 BRVMDG	19/04/2023	15/05/2023	17/05/2023
BOA NIGER	613,80	055-2023 BRVMDG	11/04/2023	23/05/2023	25/05/2023
BOA BENIN	627	064-2023 BRVMDG	20/04/2023	23/05/2023	25/05/2023
ECOBANK CI	549	081-2023 BRVMDG	12/05/2023	25/05/2023	30/05/2023
SOCIETE GENERALE CI	1 112,43	077-2023 BRVMDG	05/05/2023	26/05/2023	31/05/2023
BOA SENEGAL	187,5	056-2023 BRVMDG	11/04/2023	30/05/2023	01/06/2023
Ecobank Transnational Incorporated TG	0,6048	092-2023 BRVMDG	24/05/2023	06/06/2023	08/06/2023
ORANGE COTE D'IVOIRE	752,76	101-2023 BRVMDG	31/05/2023	13/06/2023	15/06/2023
ONATEL BF	287,8799	110-2023 BRVMDG	12/06/2023	22/06/2023	26/06/2023
CORIS BANK INTERNATIONAL BF	525	107-2023 BRVMDG	12/06/2023	04/07/2023	06/07/2023
NSIA BANQUE CI	363,6	123-2023 BRVMDG	22/06/2023	05/07/2023	07/07/2023
TOTAL SENEGAL	241,01	122-2023 BRVMDG	21/06/2023	11/07/2023	13/07/2023
SOGB CI	558	132-2023 BRVMDG	03/07/2023	13/07/2023	17/07/2023
PALM CI	1213,632	124-2023 BRVMDG	22/06/2023	17/07/2023	19/07/2023
BERNABE CI	150	139-2023 BRVMDG	10/07/2023	20/07/2023	24/07/2023
SITAB CI	551	145-2023 BRVMDG	13/07/2023	25/07/2023	27/07/2023
CIE CI	157,5	136-2023 BRVMDG	06/07/2023	27/07/2023	31/07/2023
BICI CI	401,40	146-2023 BRVMDG	14/07/2023	27/07/2023	31/07/2023
SICABLE CI	69	152-2023 BRVMDG	19/07/2023	31/07/2023	02/08/2023
NESTLE CI	728,1	148-2023 BRVMDG	17/07/2023	03/08/2023	08/08/2023
SIB CI	495	153-2023 BRVMDG	20/07/2023	09/08/2023	11/08/2023
SERVAIR ABIDJAN CI	92	149-2023 BRVMDG	17/07/2023	29/08/2023	31/08/2023
SMB CI	720	154-2023 BRVMDG	20/07/2023	29/08/2023	31/08/2023
TRACTAFRIC MOTORS CI	224,1	177-2023 BRVMDG	23/08/2023	11/09/2023	13/09/2023

30 octobre 2023

## CALENDRIER DE PAIEMENT DES DIVIDENDES

ANNEE : 2023

Titres	Montant du dividende net par action en FCFA	Numéro de l'Avis	Date de publication de l'Avis au BOC	Ex-dividende	Date de paiement du dividende
				T-2	T
CFAO MOTORS CI	27,45	176-2023 BRVMDG	23/08/2023	13/09/2023	15/09/2023
SODE CI	450	174-2023 BRVMDG	21/08/2023	13/09/2023	15/09/2023
NEI-CEDA CI	35,25	181-2023 BRVMDG	28/08/2023	20/09/2023	22/09/2023
TOTAL CI	175,5258	188-2023 BRVMDG	05/09/2023	19/09/2023	21/09/2023
SAPH CI	294,30	193-2023 BRVMDG	12/09/2023	26/09/2023	29/09/2023
AFRICA GLOBAL LOGISTICS CI (ex BOLLORE TRANSPORT & LOGISTICS CI)	92	228-2023 BRVMDG	30/10/2023	16/11/2023	20/11/2023

