

BRVM COMPOSITE	208,95
Variation Jour	0,05 %
Variation annuelle	2,82 %

BRVM 30	105,27
Variation Jour	-0,08 %
Variation annuelle	5,27 %

BRVM PRESTIGE	99,81
Variation Jour	-0,09 %
Variation annuelle	-0,19 %

Evolution des indices

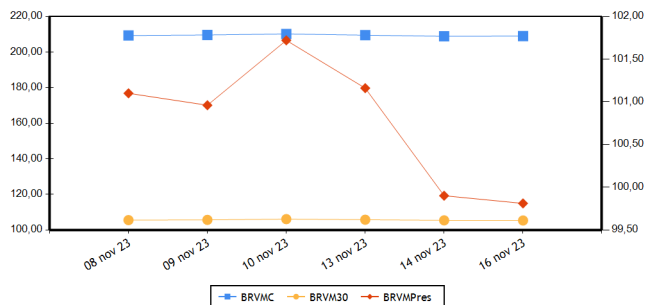

Volumes et valeurs transigés

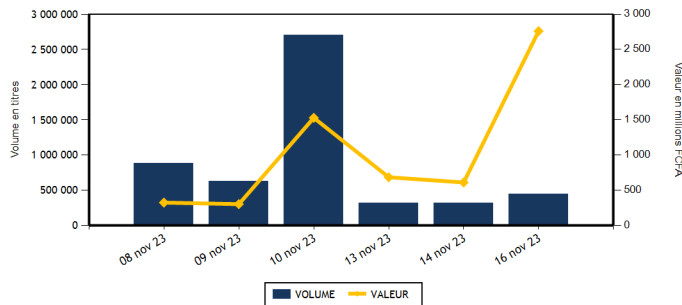

Actions	Niveau	Evol. Jour
Capitalisation boursière (FCFA)(Actions & Droits)	7 773 370 070 256	0,05 %
Volume échangé (Actions & Droits)	449 278	44,34 %
Valeur transigée (FCFA) (Actions & Droits)	2 751 901 388	384,16 %
Nombre de titres transigés	42	5,00 %
Nombre de titres en hausse	11	0,00 %
Nombre de titres en baisse	23	35,29 %
Nombre de titres inchangés	8	-33,33 %

Obligations	Niveau	Evol. Jour
Capitalisation boursière (FCFA)	10 342 363 511 736	-0,09 %
Volume échangé	1 023	-81,93 %
Valeur transigée (FCFA)	9 160 400	-78,42 %
Nombre de titres transigés	5	-44,44 %
Nombre de titres en hausse	0	-100,00 %
Nombre de titres en baisse	1	0,00 %
Nombre de titres inchangés	4	-42,86 %

PLUS FORTES HAUSSES

Titres	Cours	Evol. Jour	Evol. annuelle
BANK OF AFRICA ML (BOAM)	1 460	7,35 %	4,29 %
AIR LIQUIDE CI (SIVC)	665	7,26 %	-1,48 %
SAFCA CI (SAFC)	1 065	7,04 %	21,02 %
CFAO MOTORS CI (CFAC)	845	6,96 %	-9,14 %
SOLIBRA CI (SLBC)	89 500	5,29 %	7,51 %

PLUS FORTES BAISES

Titres	Cours	Evol. Jour	Evol. annuelle
BANK OF AFRICA SENEGAL (BOAS)	3 195	-7,39 %	30,41 %
SICABLE CI (CABC)	1 040	-5,02 %	-11,11 %
CIE CI (CIEC)	1 900	-5,00 %	-4,52 %
BANK OF AFRICA BN (BOAB)	6 405	-4,26 %	7,65 %
BERNABE CI (BNBC)	1 245	-4,23 %	-37,75 %

INDICES PAR COMPARTIMENT

Base = 100 au 02 janvier 2023	Nombre de sociétés	Valeur	Evol. Jour	Evol. annuelle	Volume	Valeur	PER moyen
BRVM-PRESTIGE	10	99,81	-0,09 %	-0,19 %	61 462	173 538 008	6,09
BRVM-PRINCIPAL	36	101,71	-0,11 %	1,71 %	387 816	2 578 363 380	13,63

INDICES SECTORIELS

Base = 100 au 14 juin 1999	Nombre de sociétés	Valeur	Evol. Jour	Evol. annuelle	Volume	Valeur	PER moyen
BRVM - INDUSTRIE	11	101,52	1,00 %	-2,59 %	10 604	16 137 490	36,26
BRVM - SERVICES PUBLICS	5	511,09	0,30 %	4,47 %	49 249	433 770 220	8,39
BRVM - FINANCES	15	84,74	-0,48 %	12,22 %	373 637	2 270 156 078	6,58
BRVM - TRANSPORT	2	389,43	-2,39 %	13,97 %	2 566	4 094 185	8,64
BRVM - AGRICULTURE	5	152,22	-3,01 %	-46,32 %	5 781	13 504 620	7,90
BRVM - DISTRIBUTION	7	330,95	2,19 %	-7,70 %	7 341	14 157 295	11,52
BRVM - AUTRES SECTEURS	1	1 005,61	1,24 %	-14,21 %	100	81 500	-

Indicateurs	BRVM COMPOSITE
PER moyen du marché	10,40
Taux de rendement moyen du marché	8,55
Taux de rentabilité moyen du marché	9,47
Nombre de sociétés cotées	46
Nombre de lignes obligataires	131
Volume moyen annuel par séance	495 748,00
Valeur moyenne annuelle par séance	1 204 661 725,78

Indicateurs	BRVM COMPOSITE
Ratio moyen de liquidité	7,04
Ratio moyen de satisfaction	36,01
Ratio moyen de tendance	511,64
Ratio moyen de couverture	19,55
Taux de rotation moyen du marché	0,04
Prime de risque du marché	3,72
Nombre de SGI participantes	29

Définitions

Volume moyen annuel par séance = Volume annuel échangé / nombre de séances
 Valeur moyenne annuelle par séance = Valeur annuelle échangée / nombre de séances
 Ratio moyen de liquidité = Moyenne des ratios de liquidité (Titres échangés / Volume des ordres de vente)
 Ratio moyen de satisfaction = Moyenne des ratios de satisfaction (Titres échangés / Volume des ordres d'achat)
 Ratio moyen de tendance = Moyenne des ratios de tendance (Volume des ordres d'achat / Volume des ordres de vente)
 Ratio moyen de couverture = Moyenne des ratios de couverture (Volume des ordres de vente / Volume des ordres d'achat)
 Taux moyen de rotation = Taux de rotation des actions cotées (volume transigé/capital flottant)
 PER moyen du marché = moyenne des PER des actions cotées ayant un PER positif
 Taux de rendement moyen = moyenne des taux de rendement des actions cotées ayant distribué un dividende
 Taux de rentabilité moyen = moyenne des taux de rentabilité des actions cotées
 Prime de risque du marché = (1 / le PER moyen du marché) - le taux de référence actuel des emprunts d'Etat

BOURSE REGIONALE DES VALEURS MOBILIERES
 Siège Social : Abidjan - Côte d'Ivoire, 18 av. Joseph Anoma
 Adresse : 01 BP 3802 Abidjan 01
 Tel : +225 20 31 55 50 / +225 20 32 66 85
 Fax : +225 20 32 66 84
 E-mail : brvm@brvm.org Site web : www.brvm.org



MARCHE DES ACTIONS

Sect. Act. (*)	Symbole	Titre	Cours Précédent	Cours du jour		Variation jour	Séance de cotation		Cours Référence	Variation de l'année précédente	Dernier dividende payé		Rdt. Net	PER
				Ouv.	Clôt.		Volume	Valeur			Montant net	Date		
COMPARTIMENT PRESTIGE			99,81	points		-0,09 %								
AGR	PALC	PALM CI	6 880	6 600	6 590	-4,22 %	1 211	7 982 700	6 590	-36,54 %	1 213,63	19-juil.-23	18,42 %	2,44
AGR	SPHC	SAPH CI	2 370	2 370	2 325	-1,90 %	208	487 245	2 325	-53,45 %	294,30	29-sept.-23	12,66 %	3,56
DIS	TTLC	TOTAL CI	1 855	1 860	1 850	-0,27 %	2 220	4 122 490	1 850	-2,37 %	175,53	21-sept.-23	9,49 %	9,49
DIS	TTLS	TOTAL SN	2 360	2 360	2 400	1,69 %	3 214	7 600 260	2 400	-5,33 %	241,01	13-juil.-23	10,04 %	9,23
FIN	ETIT	ECOBANK TRANS. INCORP. TG	18	18	18	0,00 %	38 507	663 998	18	-5,26 %	0,60	8-juin-23	3,36 %	1,42
FIN	SGBC	SOCIETE GENERALE COTE D'IVOIRE	16 450	16 400	16 445	-0,03 %	824	13 529 200	16 445	41,71 %	1 112,43	31-mai-23	6,76 %	6,86
IND	NTLC	NESTLE CI	7 880	7 850	7 850	-0,38 %	26	196 150	7 850	-4,79 %	728,10	8-août-23	9,28 %	10,42
IND	SMBC	SMB CI	9 800	9 800	9 750	-0,51 %	725	7 098 040	9 750	43,38 %	720,00	31-août-23	7,38 %	8,07
SPU	ONTBF	ONATEL BF	2 180	2 180	2 180	0,00 %	7 757	16 681 985	2 180	-31,88 %	287,88	26-juin-23	13,21 %	6,63
SPU	SNTS	SONATEL SN	17 000	17 000	17 150	0,88 %	6 770	115 175 940	17 150	12,83 %	1 500,00	30-mai-23	8,75 %	6,15
TOTAL							61 462	173 538 008						

COMPARTIMENT PRINCIPAL			101,71	points		-0,11 %								
AGR	SCRC	SUCRIVOIRE	495	500	495	0,00 %	3 168	1 569 510	495	-46,49 %	40,50	20-août-21	8,18 %	
AGR	SICC	SICOR CI	4 440	4 355	4 350	-2,03 %	134	583 005	4 350	-19,52 %	1 919,00	25-sept.-00		21,89
AGR	SOGC	SOGB CI	2 770	2 720	2 700	-2,53 %	1 060	2 882 160	2 700	-52,38 %	558,00	17-juil.-23	20,67 %	3,73
AUT	STAC	SETAO CI	805	815	815	1,24 %	100	81 500	815	-14,21 %	66,15	18-juil.-22	8,12 %	
DIS	ABJC	SERVAIR ABIDJAN CI	1 160	1 200	1 200	3,45 %	218	261 600	1 200	-7,34 %	92,00	31-août-23	7,67 %	10,32
DIS	BNBC	BERNABE CI	1 300	1 300	1 245	-4,23 %	496	619 550	1 245	-37,75 %	150,00	24-juil.-23	12,05 %	4,56
DIS	CFAC	CFAO MOTORS CI	790	845	845	6,96 %	460	386 890	845	-9,14 %	27,45	15-sept.-23	3,25 %	27,70
DIS	PRSC	TRACTAFRIC MOTORS CI	2 035	2 035	2 035	0,00 %	469	952 665	2 035	-36,31 %	224,10	13-sept.-23	11,01 %	5,72
DIS	SHEC	VIVO ENERGY CI	835	810	810	-2,99 %	264	213 840	810	8,00 %	29,00	28-oct.-22	3,58 %	13,60
FIN	BICC	BICI CI	6 705	6 700	6 700	-0,07 %	5 340	35 778 000	6 700	-2,19 %	401,40	31-juil.-23	5,99 %	9,01
FIN	BOAB	BANK OF AFRICA BN	6 690	6 500	6 405	-4,26 %	11 954	76 698 960	6 405	7,65 %	627,00	25-mai-23	9,79 %	6,79
FIN	BOABF	BANK OF AFRICA BF	7 000	7 000	6 995	-0,07 %	115	765 995	6 995	34,52 %	577,00	5-mai-23	8,25 %	6,04
FIN	BOAC	BANK OF AFRICA CI	6 945	6 950	6 880	-0,94 %	254	1 763 555	6 880	85,95 %	540,00	28-avr.-23	7,85 %	6,86
FIN	BOAM	BANK OF AFRICA ML	1 360	1 370	1 460	7,35 %	310	432 060	1 460	4,29 %	271,00	15-mai-19		10,86
FIN	BOAN	BANK OF AFRICA NG	4 550	4 550	4 545	-0,11 %	401	1 824 230	4 545	-21,43 %	613,80	25-mai-23	13,50 %	5,83
FIN	BOAS	BANK OF AFRICA SENEGAL	3 450	3 300	3 195	-7,39 %	6 367	20 436 110	3 195	30,41 %	187,50	1-juin-23	5,87 %	4,92
FIN	CBIBF	CORIS BANK INTERNATIONAL	8 850	8 500	8 850	0,00 %	221	1 918 765	8 850	5,48 %	525,00	6-juil.-23	5,93 %	5,01
FIN	ECOC	ECOBANK COTE D'IVOIRE	6 900	7 000	6 950	0,72 %	302 559	2 099 770 200	6 950	40,55 %	549,00	30-mai-22	7,90 %	8,58
FIN	NSBC	NSIA BANQUE COTE D'IVOIRE	6 255	6 100	6 100	-2,48 %	159	969 900	6 100	2,09 %	363,60	7-juil.-23	5,96 %	4,66
FIN	ORGT	ORAGROUP TOGO	2 400	NC	NC	0,00 %			2 400	-38,85 %	59,52	17-juil.-20	2,48 %	8,68
FIN	SAFC	SAFCA CI	995	995	1 065	7,04 %	4 496	4 348 220	1 065	21,02 %	23,04	29-juil.-11		
FIN	SIBC	SOCIETE IVOIRIENNE DE BANQUE	5 300	5 300	5 280	-0,38 %	2 130	11 256 885	5 280	15,16 %	495,00	11-août-23	9,38 %	6,59
IND	CABC	SICABLE CI	1 095	1 040	1 040	-5,02 %	50	52 000	1 040	-11,11 %	69,00	2-août-23	6,63 %	5,73
IND	FTSC	FILTISAC CI	1 580	1 475	1 570	-0,63 %	2 490	3 775 640	1 570	-1,88 %	235,00	30-juil.-21	14,97 %	144,27
IND	NEIC	NEI-CEDA CI	600	600	600	0,00 %	74	44 400	600	-25,00 %	35,25	22-sept.-23	5,88 %	6,32
IND	SEMC	CROWN SIEM CI	625	625	625	0,00 %	842	526 250	625	-8,09 %	14,40	28-déc.-21	2,30 %	6,60
IND	SIVC	AIR LIQUIDE CI	620	595	665	7,26 %	4 496	2 778 610	665	-1,48 %	63,00	29-sept.-17		14,42
IND	SLBC	SOLIBRA CI	85 000	85 000	89 500	5,29 %	6	532 500	89 500	7,51 %	4 050,00	12-août-22	4,53 %	121,03

IND	STBC	SITAB CI	6 090	NC	NC	0,00 %			6 090	-11,09 %	551,00	27-juil.-23	9,05 %	9,51
IND	UNLC	UNILEVER CI	5 000	NC	NC	0,00 %			5 000	-28,83 %	1 233,00	9-juil.-12		
IND	UNXC	UNIWAX CI	600	600	595	-0,83 %	1 895	1 133 900	595	-22,73 %	60,75	29-juil.-22	10,21 %	
SPU	CIEC	CIE CI	2 000	2 000	1 900	-5,00 %	1 030	1 999 230	1 900	-4,52 %	157,50	31-juil.-23	8,29 %	10,84
SPU	ORAC	ORANGE COTE D'IVOIRE	10 490	10 400	10 500	0,10 %	25 115	263 597 865	10 500	2,84 %	752,76	15-juin-23	7,17 %	10,31
SPU	SDCC	SODE CI	4 300	4 290	4 300	0,00 %	8 577	36 315 200	4 300	-21,32 %	450,00	15-sept.-23	10,47 %	8,05
TRP	SDSC	BOLLORE	1 545	1 600	1 595	3,24 %	2 566	4 094 185	1 595	14,34 %	92,00	20-nov.-23	5,77 %	8,64
TRP	SVOC	MOVIS CI	2 395	SP	SP	0,00 %			2 395	0,00 %	270,00	5-juil.-99		
TOTAL							387 816	2 578 363 380						

TOTAL
TOTAL - Marché des actions

449 278 2 751 901 388

Secteurs d'activités (*) : AGR = Agriculture, AUT = Autres Secteurs, DIS = Distribution, FIN = Finances, IND = Industrie, TRP = Transport, SPU = Services Publics

MARCHE DES DROITS

Symbole	Titre	Cours Précédent	Cours du jour		Variation jour	Séance de cotation		Cours Référence	Variation depuis l'origine	Parité	Periode de négociation	
			Ouv.	Clôt.		Volume	Valeur				Début	fin

TOTAL
TOTAL - Marché des droits
Légende:

(d) Ex-dividende (V) Variation par rapport au cours de référence

Cours du jour: Ouv.: Ouverture Clôt.: Clôture Moy.: Moyen

Mentions : NC: Non Coté Ex-c: Ex-coupon Ex-d: Ex-droit SP: Suspendu Val-T: Valeur Théorique

PER = Cours / BNPA selon les données disponibles Rdt. Net: Rendement net (DNPA / Cours)

Comp.: 1 - Premier Compartiment 2 - Second Compartiment 3 - Compartiment de croissance

Ratio de liquidité = Titres échangés / Volume des ordres de vente

: Progression de l'indice sectoriel : Stabilité de l'indice sectoriel : Recul de l'indice sectoriel

MARCHE DES OBLIGATIONS

Symbole	Titre	Valeur nominale	Cours Précédent	Cours du jour	Cours Référence	Séance de cotation		Coupon couru	Coupon d'intérêt			Type Amort
						Volume	Valeur		Période	Montant net	Eché.	
OBLIGATIONS D'ETAT												
EOM.010	ETAT DU MALI 6,20 % 2022-2029	10 000	10 000	NC	10 000			580,93	A	620,00	9-déc.-23	ACD
EOM.011	ETAT DU MALI 6,40 % 2023-2030	10 000	10 000	NC	10 000			389,95	A	640,00	7-avr.-24	ACD
EOM.012	ETAT DU MALI 6,50 % 2023-2030	10 000	10 000	NC	10 000			197,13	A	650,00	28-juil.-24	ACD
EOM.02	Etat du Mali 6.50% 2017-2024	2 000	2 000	NC	2 000			74,59	A	130,00	20-avr.-24	AC
EOM.03	ETAT DU MALI 6,50 % 2018-2025	4 000	4 000	4 000	4 000	23	92 000	29,67	A	260,00	7-oct.-24	AC
EOM.04	ETAT DU MALI 6,50% 2019-2027	8 000	8 000	NC	8 000			180,44	A	520,00	12-juil.-24	AC
EOM.05	ETAT DU MALI 6,50% 2020-2028	10 000	9 900	NC	9 900			415,57	A	650,00	27-mars-24	ACD
EOM.06	ETAT DU MALI 6,50% 2020-2027	10 000	10 000	NC	10 000			625,07	A	650,00	30-nov.-23	AC
EOM.07	ETAT DU MALI 6.50% 2021-2031	10 000	10 000	NC	10 000			380,05	A	650,00	16-avr.-24	AC
EOM.08	ETAT DU MALI 6,20 % 2022-2032	10 000	10 000	NC	10 000			118,58	A	620,00	7-sept.-24	ACD
EOM.09	ETAT DU MALI 6,30% 2022-2032	10 000	10 000	NC	10 000			590,30	A	630,00	9-déc.-23	ACD
EOS.010	ETAT DU SENEGAL 6,15 % 2023-2030	10 000	10 000	NC	10 000			81,10	S	307,50	29-mars-24	ACD
EOS.011	ETAT DU SENEGAL 6,35 % 2023-2033	10 000	10 000	NC	10 000			83,74	S	317,50	29-mars-24	ACD
EOS.012	ETAT DU SENEGAL 6,15 % 2023-2028	10 000	10 000	NC	10 000			314,18	S	615,00	14-févr.-24	ACD
EOS.013	ETAT DU SENEGAL 6,30 % 2023-2030	10 000	10 000	NC	10 000			321,85	S	630,00	14-févr.-24	ACD
EOS.014	ETAT DU SENEGAL 6,50 % 2023-2033	10 000	10 000	NC	10 000			332,07	S	650,00	14-févr.-24	ACD
EOS.07	ETAT SENEGAL 6.30% 2015-2025	10 000	10 000	NC	10 000			302,05	S	317,59	25-nov.-23	ACD
EOS.08	ETAT DU SENEGAL 5,95% 2022-2034	10 000	10 000	NC	10 000			524,90	A	595,00	29-déc.-23	ACD
EOS.09	ETAT DU SENEGAL 6,00 % 2023-20	10 000	9 500	NC	9 500			79,12	S	300,00	29-mars-24	ACD
TPBF.010	TPBF 6,50% 2020 - 2028	7 500	7 575	NC	7 575,01			37,96	S	243,75	20-sept.-24	ACD
TPBF.011	TPBF 6,50 % 2020-2028	8 334	8 334	8 334	8 334	100	833 400	191,37	S	270,86	9-janv.-24	ACD
TPBF.012	TPBF 6.50% 2021-2031	10 000	10 000	NC	10 000			92,86	S	325,00	25-mars-24	ACD
TPBF.013	TPBF 6,50 % 2021 - 2031	10 000	10 000	NC	10 000			234,92	S	325,00	6-janv.-24	ACD
TPBF.014	TPBF 6,30% 2022-2034	10 000	10 100	NC	10 100			131,54	S	315,00	1-mars-24	ACD
TPBF.015	ETAT DU BURKINA 6,30 % 2022-2	10 000	10 000	NC	10 000			316,71	S	315,00	15-nov.-23	ACD
TPBF.016	ETAT DU BURKINA 6% 2023-2028	10 000	10 000	NC	10 000			210,33	S	300,00	10-janv.-24	ACD
TPBF.04	TPBF 6.50% 2017-2027	10 000	10 000	NC	10 000			191,81	S	326,78	31-janv.-24	ACD
TPBF.05	TPBF 6,50% 2017-2024	10 000	10 000	NC	10 000			248,63	S	325,00	29-déc.-23	ACD
TPBF.06	TPBF 6.50% 2018-2025	10 000	10 500	NC	10 500			292,05	S	325,89	5-déc.-23	ACD
TPBF.07	TPBF 6,50% 2018 - 2025	10 000	10 000	NC	10 000			1,79	S	325,00	15-mai-24	AC
TPBF.08	TPBF 6,50% 2019-2027	10 000	10 000	NC	10 000			17,76	S	323,22	6-mai-24	ACD
TPBF.09	TPBF 6,50% 2019 - 2027	10 000	9 995	NC	9 995			69,26	S	325,00	8-avr.-24	ACD
TPBJ.03	TPBJ 6,50% 2020-2028	10 000	10 000	10 000	10 000	10	100 000	147,40	A	650,00	25-août-24	AC
TPBJ.04	TPBJ 5,50 % 2022-2037	10 000	10 000	NC	10 000			390,71	A	550,00	1-mars-24	AC
TPBJ.05	TPBJ 5,85 % 2022-2042	10 000	9 999	NC	9 999			415,57	A	585,00	1-mars-24	ACD
TPBJ.06	TPBJ 5,75% 2022-2037	10 000	10 300	NC	10 300			174,39	A	575,00	28-juil.-24	ACD
TPBJ.07	TPBJ 5,70% 2023-2030	10 000	10 001	NC	10 001			386,23	A	570,00	13-mars-24	AC
TPBJ.08	TPBJ 6,20% 2023-2038	10 000	10 000	NC	10 000			420,11	A	620,00	13-mars-24	AC
TPCI.017	TPCI 3% 2014-2024	10 000	10 000	NC	10 000			122,95	S	150,00	19-déc.-23	ACD
TPCI.019	TPCI 5.99% 2015-2025	10 000	10 000	NC	10 000			304,41	A	599,00	14-mai-24	ACD
TPCI.021	TPCI 6% 2016-2028	10 000	10 000	NC	10 000			363,93	A	600,00	8-avr.-24	ACD
TPCI.022	TPCI 5.90% 2016 - 2026	10 000	9 700	NC	9 700			248,25	A	590,00	15-juin-24	ACD
TPCI.023	TPCI 5.90% 2016-2026	10 000	9 650	NC	9 650			588,38	A	590,00	17-nov.-23	ACD
TPCI.024	TPCI 6.25% 2017-2029	10 000	9 980	NC	9 980			80,26	S	312,50	31-mars-24	ACD
TPCI.025	TPCI 5,95% 2017-2024 A	10 000	9 700	NC	9 700			37,39	S	297,50	24-avr.-24	ACD
TPCI.026	TPCI 5,95% 2017-2024 B	10 000	10 000	NC	10 000			9,81	S	297,50	10-mai-24	ACD
TPCI.027	TPCI 6% 2017-2025	10 000	10 250	NC	10 250			229,51	S	300,00	29-déc.-23	ACD
TPCI.028	TPCI 6% 2018 - 2026	10 000	10 000	NC	10 000			173,77	A	600,00	2-août-24	ACD
TPCI.029	TPCI 6% 2018-2026	10 000	9 970	NC	9 970			91,80	A	600,00	19-avr.-24	ACD
TPCI.030	TPCI 5,95% 2018-2025	5 000	5 000	NC	5 000			127,15	S	149,16	13-déc.-23	ACD
TPCI.031	TPCI 5,75% 2019 - 2026	10 000	10 230	NC	10 230			234,08	A	575,00	20-juin-24	ACD
TPCI.032	TPCI 2,23% 2019-2026	10 000		NC				90,78	A	223,00	20-juin-24	ACD
TPCI.033	TPCI 5.75% 2019-2026	6 000	6 240	NC	6 240			227,17	A	345,00	20-mars-24	ACD
TPCI.034	TPCI 6% 2019-2029	7 500	7 500	NC	7 500			296,31	A	450,00	20-mars-24	ACD
TPCI.035	TPCI 5,75% 2019 -2026	10 000	10 250	NC	10 250			201,09	A	575,00	11-juil.-24	ACD
TPCI.036	TPCI 5,75% 2019- 2026	10 000	10 000	NC	10 000			136,68	A	575,00	21-août-24	ACD
TPCI.037	TPCI 5,80% 2019-2026	8 000	8 000	NC	8 000			441,12	A	464,00	4-déc.-23	ACD
TPCI.038	TPCI 5,75% 2019-2026	8 000	8 000	NC	8 000			437,32	A	460,00	4-déc.-23	ACD
TPCI.039	TPCI 5,75% 2019 - 2026	6 000	6 420	NC	6 420			28,28	A	345,00	17-oct.-24	ACD

TPCI.O40	TPCI 5,75% 2019-2026	8 000	7 840	NC	7 840	390,68	A	460,00	10-janv.-24	ACD
TPCI.O41	TPCI 5,80% 2020-2027	10 000	10 750	NC	10 750	413,61	A	580,00	29-févr.-24	ACD
TPCI.O42	TPCI 5,90% 2020-2030	10 000	10 000	NC	10 000	420,74	A	590,00	29-févr.-24	ACD
TPCI.O43	TPCI 5,90% 2020 - 2030	10 000	10 000	NC	10 000	333,69	A	590,00	23-avr.-24	ACD
TPCI.O44	TPCI 5,80% 2020 - 2027	10 000	9 620	NC	9 620	328,03	A	580,00	23-avr.-24	ACD
TPCI.O45	TPCI 5,80% 2020 -2027	8 000	8 000	NC	8 000	193,97	A	464,00	16-juin-24	ACD
TPCI.O46	TPCI 5,90% 2020 - 2030	8 750	8 925	NC	8 925	215,81	A	516,25	16-juin-24	ACD
TPCI.O47	TPCI 5,80% 2020 - 2027	8 000	8 200	NC	8 200	193,97	A	464,00	16-juin-24	ACD
TPCI.O48	TPCI 5,80% 2020- 2027	8 000	7 920	NC	7 920	139,45	A	464,00	29-juil.-24	ACD
TPCI.O49	TPCI 5,90% 2020- 2030	8 750	8 824	NC	8 824.38	155,16	A	516,25	29-juil.-24	ACD
TPCI.O50	TPCI 5,90% 2020-2030	8 750	8 750	NC	8 750	112,84	A	516,25	28-août-24	ACD
TPCI.O51	TPCI 5,80 % 2020-2027	8 000	8 000	NC	8 000	57,05	A	464,00	2-oct.-24	ACD
TPCI.O52	TPCI 5,90 % 2020 -2030	8 750	9 013	NC	9 012.50	63,47	A	516,25	2-oct.-24	ACD
TPCI.O53	TPCI 5,80% 2020-2027	8 000	8 480	NC	8 480	24,09	A	464,00	28-oct.-24	ACD
TPCI.O54	TPCI 5,90% 2020-2030	8 750	8 750	NC	8 750	26,80	A	516,25	28-oct.-24	ACD
TPCI.O55	TPCI 5,80% 2020 -2027	10 000	10 500	NC	10 500	519,62	A	580,00	24-déc.-23	ACD
TPCI.O56	TPCI 5,90% 2020- 2030	10 000	10 800	NC	10 800	528,58	A	590,00	24-déc.-23	ACD
TPCI.O57	TPCI 5,80% 2020-2027	10 000	9 600	NC	9 600	573,64	A	580,00	20-nov.-23	ACD
TPCI.O58	TPCI 5,80% 2021-2028	10 000	10 150	NC	10 150	399,34	A	580,00	9-mars-24	ACD
TPCI.O59	TPCI 5,90% 2021-2031	10 000	10 350	NC	10 350	406,23	A	590,00	9-mars-24	ACD
TPCI.O60	TPCI 5,80% 2021-2028	10 000	10 000	NC	10 000	296,34	A	580,00	13-mai-24	ACD
TPCI.O61	TPCI 5,90% 2021-2031	10 000	10 050	NC	10 050	301,45	A	590,00	13-mai-24	ACD
TPCI.O62	TPCI 5,80 % 2021 -2028	10 000	10 000	NC	10 000	220,27	A	580,00	30-juin-24	ACD
TPCI.O63	TPCI 5,90% 2021 -2031	10 000	10 000	NC	10 000	224,07	A	590,00	30-juin-24	ACD
TPCI.O64	TPCI 5,80 % 2021 - 2028	10 000	10 180	NC	10 180	145,79	A	580,00	16-août-24	ACD
TPCI.O65	TPCI 5,90 % 2021-2031	10 000	10 700	NC	10 700	75,77	A	590,00	30-sept.-24	ACD
TPCI.O66	TPCI 5,90% 2021-2031	10 000	9 950	NC	9 950	17,73	A	590,00	5-nov.-24	ACD
TPCI.O67	TPCI 5,90 % 2021-2036	10 000	10 200	NC	10 200	541,51	A	590,00	16-déc.-23	ACD
TPCI.O68	TPCI 5,90 % 2022-2037	10 000	10 000	NC	10 000	465,53	A	590,00	1-févr.-24	ACD
TPCI.O69	TPCI 5,75 % 2022-2037	10 000	10 000	NC	10 000	375,48	A	575,00	22-mars-24	ACD
TPCI.O70	TPCI 5,75 % 2022-2037	10 000	10 100	NC	10 100	315,78	A	575,00	29-avr.-24	ACD
TPCI.O71	TPCI 5,65% 2022-2032	10 000	10 150	NC	10 150	237,73	A	565,00	15-juin-24	ACD
TPCI.O72	TPCI 5,65% 2022-2029	10 000	9 500	NC	9 500	169,81	A	565,00	29-juil.-24	ACD
TPCI.O73	TPCI 5,75% 2022-2032	10 000	10 000	NC	10 000	172,81	A	575,00	29-juil.-24	ACD
TPCI.O74	TPCI 5,85% 2022-2042	10 000	10 000	NC	10 000	169,81	A	565,00	29-juil.-24	ACD
TPCI.O75	TPCI 5,65% 2022-2029	10 000	10 000	NC	10 000	61,75	A	565,00	7-oct.-24	ACD
TPCI.O76	TPCI 5,75% 2022-2032	10 000	10 000	NC	10 000	62,84	A	575,00	7-oct.-24	ACD
TPCI.O77	TPCI (TAUX DE BASE + SPREAD) % 2022-2029	10 000	10 000	NC	10 000	7,84	T	144,25	11-févr.-24	ACD
TPCI.O78	TPCI 5,65% 2022-2029	10 000	9 700	NC	9 700	523,21	A	565,00	13-déc.-23	ACD
TPCI.O79	TPCI 5,75% 2023-2030	10 000	9 992	NC	9 992	411,16	A	575,00	28-févr.-24	ACD
TPCI.O80	TPCI 6% 2023-2030	10 000	10 000	NC	10 000	300,00	A	600,00	17-mai-24	ACD
TPNE.O1	TRESOR PUBLIC DU NIGER 6,50% 2019-2026	10 000	10 000	NC	10 000	413,80	A	650,00	28-mars-24	ACD
TPNE.O2	TRESOR PUBLIC DU NIGER 6,50% 2019 - 2026	10 000	10 000	NC	10 000	190,03	A	650,00	1-août-24	ACD
TPNE.O3	TRESOR PUBLIC DU NIGER 6,5% 2020-2027	8 000	7 960	NC	7 960	153,44	A	520,00	31-juil.-24	ACD
TPNE.O4	TRESOR PUBLIC DU NIGER 6,30% 2	10 000	10 000	NC	10 000	144,59	A	630,00	24-août-24	ACD
TPNE.O5	TPNE 6,15 % 2022-2034	10 000	10 550	NC	10 550	278,93	A	615,00	3-juin-24	ACD
TPNE.O6	TRESOR PUBLIC DU NIGER 6,15% 2022 - 2034	10 000	10 000	NC	10 000	567,82	A	615,00	14-déc.-23	ACD
TPTG.O2	TPTG 6% 2022-2037	10 000	10 000	NC	10 000	600,00	A	600,00	16-nov.-23	ACD
TOTAL						133		1 025 400		

OBLIGATIONS REGIONALES

BIDC.O4	BIDC-EBID 6.10% 2017-2027	5 000	5 000	NC	5 000	127,50	A	305,00	16-juin-24	ACD
BIDC.O5	BIDC-EBID 6,40% 2019-2026	10 000	10 000	NC	10 000	220,87	S	320,00	12-janv.-24	ACD
BIDC.O6	BIDC-EBID 6,50 % 2021-2028	10 000	10 000	NC	10 000	324,11	S	327,67	18-nov.-23	ACD
BIDC.O7	BIDC-EBID 5,90% 2022-2029	10 000	10 000	NC	10 000	258,63	S	295,81	9-déc.-23	ACD
CRRH.O10	CRRH-UEMOA 6,10% 2022-2037	10 000	10 000	NC	10 000	174,05	S	305,00	3-févr.-24	AC
CRRH.O2	CRRH-UEMOA 6.10% 2012-2024	10 000	9 800	NC	9 800	202,23	S	305,00	17-janv.-24	AC
CRRH.O4	CRRH-UEMOA 6% 2014-2024	10 000	10 000	NC	10 000	227,87	S	300,00	30-déc.-23	AC
CRRH.O5	CRRH-UEMOA 5.85% 2015-2025	10 000	10 000	NC	10 000	215,78	S	294,10	4-janv.-24	AC
CRRH.O6	CRRH-UEMOA 5.85% 2016-2026	10 000	10 230	NC	10 230	216,20	S	292,50	3-janv.-24	ACD
CRRH.O7	CRRH-UEMOA 5.95% 2017-2029	5 417	5 417	NC	5 417	160,27	S	161,15	17-nov.-23	AC
CRRH.O8	CRRH-UEMOA 5.95% 2018-2030	6 250	6 250	NC	6 250	150,38	S	185,94	21-déc.-23	AC
CRRH.O9	CRRH-UEMOA 6.05% 2018-2033	7 000	7 000	NC	7 000	171,25	S	211,75	21-déc.-23	AC
TOTAL						0		0		

OBLIGATIONS PRIVEES

Code	Titre	Montant	Montant	Statut	Montant	Montant	Montant	Montant	Statut	Montant	Date	Statut
BHSN.O1	DIASPORA BONDS BHS 6,25% 2019-	10 000	10 000	NC	10 000			220,29	S	314,21	10-janv.-24	ACD
FBOAD.O1	FCTC BOAD DOLI-P 6,10% 2023-2030	9 100	9 100	9 100	9 100	850	7 735 000	191,04	S	610,00	20-mars-24	AC
FNSBC.O1	FCTC NSIA BANQUE 7 % 2020-2025	3 333	3 567	NC	3 566.66			38,32	T	57,17	16-déc.-23	ACD
FORBT.O1	FCTC ORABANK 7 % 2021-2026	7 222	7 222	NC	7 222.22			66,69	T	123,86	28-déc.-23	ACD
FTIMC.O1	FCTC TEYLIOIM IMMO 7 % 2021-2028	7 917	8 471	NC	8 470.84			108,37	T	142,92	8-déc.-23	ACD
ORGT.O2	ORAGROUP SA 7,15% 2021-2028	10 000	10 600	NC	10 600			41,02	S	357,50	26-avr.-24	ACD
PADS.O3	PAD 6,60% 2020-2027	8 000	8 280	NC	8 280			40,39	S	264,00	19-avr.-24	ACD
PTRC.O1	PETRO IVOIRE 6,80% 2022-2029	10 000	10 400	10 000	10 000	40	400 000	560,46	S	666,00	15-déc.-23	ACD
SNLC.O1	SENELEC 6,50% 2018-2025	3 000	2 940	NC	2 940			26,79	S	97,50	27-mars-24	AC
SNTS.O2	SONATEL 6,50% 2020-2027	8 000	8 000	NC	8 000			164,27	S	245,74	16-janv.-24	ACD
TOTAL						890	8 135 000					

SUKUK ET TITRES ASSIMILES

SUKSN.S2	SUKUK SN 6% 2016-2026	10 000	10 750	NC	10 750			188,33	S	306,67	26-janv.-24	ACD
SUKTG.S1	SUKUK TG 6.5% 2016-2026	10 000	10 000	NC	10 000			186,94	S	377,99	17-févr.-24	ACD
TOTAL						0	0					
TOTAL - Marché des obligations						1 023	9 160 400					

Légende :
 (#) (*) Ex-Coupon couru (#/#)Cours de référence amorti / Coupon couru Ex-c (#)Ex-marge de profits
 Cours du jour: Ouv.: Ouverture Clôt.: Clôture Moy.: Moyen
 Type Amort: Type d'Amortissement IF: In Fine AC: Amortissement Constant AD: Amortissement Dégressif ACD: Amortissement Constant Différé
 Période: Périodicité de paiement des coupons A: Annuelle S: Semestrielle T: Trimestrielle
 Eché.: Échéance de paiement des intérêts
 Mentions: NC: Non Coté Ex-c: Ex-coupon ou Ex-droit SP: Suspendu

INFORMATIONS
OPERATIONS EN COURS

Emetteur	Opération
----------	-----------

AVIS

Entité	N°	Nature	Objet
--------	----	--------	-------

COMMUNIQUES

Emetteur	N°	Nature	Objet
----------	----	--------	-------

QUANTITES RESIDUELLES
MARCHE DES ACTIONS

Symbole	Titre	Quantité résiduelle à l'achat	Cours Achat / Vente		Quantité résiduelle à la vente	Cours de Référence
ABJC	SERVAIR ABIDJAN CI	170	1,200	/ 1,230	1 460	1 200
BICC	BICI CI	40	6,800	/ 6,900	937	6 700
BNBC	BERNABE CI	30	1,235	/ 1,300	90	1 245
BOAB	BANK OF AFRICA BN	19	6,405	/ 6,680	70	6 405
BOABF	BANK OF AFRICA BF	95	6,500	/ 6,800	520	6 995
BOAC	BANK OF AFRICA CI	329	6,805	/ 6,900	395	6 880
BOAM	BANK OF AFRICA ML	35	1,370	/		1 460
BOAN	BANK OF AFRICA NG	9	4,460	/ 4,545	4	4 545
BOAS	BANK OF AFRICA SENEGAL			/ 3,195	2 503	3 195
CABC	SICABLE CI	150	1,080	/ 1,095	839	1 040
CBIBF	CORIS BANK INTERNATIONAL	60	8,600	/ 8,850	421	8 850
CFAC	CFAO MOTORS CI	40 049	Marché	/		845
CIEC	CIE CI	348	1,900	/ 2,000	3 345	1 900
ECOC	ECOBANK COTE D'IVOIRE	69	6,900	/ 6,950	1 181	6 950
ETIT	ECOBANK TRANS. INCORP. TG	563 349	17	/ 18	1 928 065	18
FTSC	FILTISAC CI	30	1,480	/ 1,570	960	1 570
NEIC	NEI-CEDA CI	7	560	/ 600	526	600
NSBC	NSIA BANQUE COTE D'IVOIRE	12	6,100	/ 6,250	62	6 100
NTLC	NESTLE CI	40	7,315	/ 7,850	89	7 850
ONTBF	ONATEL BF	4 190	2,150	/ 2,180	47	2 180
ORAC	ORANGE COTE D'IVOIRE	42	10,490	/ 10,500	69	10 500
ORGT	ORAGROUP TOGO			/ Marché	50	2 400
PALC	PALM CI	8	6,550	/ 6,590	15	6 590
PRSC	TRACTAFRIC MOTORS CI	17	2,010	/ 2,035	1 522	2 035
SAFC	SAFCA CI			/		1 065
SCRC	SUCRIVOIRE	416	495	/ 500	2 678	495
SDCC	SODE CI	2 285	4,300	/ 4,350	624	4 300
SDSC	BOLLORE	1 000	1,540	/ 1,600	328	1 595
SEMC	CROWN SIEM CI	1 650	600	/ 625	9 198	625
SGBC	SOCIETE GENERALE COTE D'IVOIRE	8	16,405	/ 16,445	214	16 445
SHEC	VIVO ENERGY CI	114	810	/ 835	337	810
SIBC	SOCIETE IVOIRIENNE DE BANQUE	120	5,280	/ 5,300	776	5 280
SICC	SICOR CI			/ 4,350	594	4 350
SIVC	AIR LIQUIDE CI			/ 660	50	665
SLBC	SOLIBRA CI	10	79,000	/ 90,000	180	89 500
SMBC	SMB CI	232	9,750	/ 9,780	30	9 750
SNTS	SONATEL SN	5	16,990	/ 17,000	50	17 150
SOGC	SOGB CI	97	2,700	/ 2,750	168	2 700
SPHC	SAPH CI	9	2,320	/ 2,325	4 873	2 325
STAC	SETAO CI	10	815	/ 845	21	815
STBC	SITAB CI	62	5,850	/ 6,000	500	6 090
SVOC	MOVIS CI			/		2 395
TTLC	TOTAL CI	25	1,840	/ 1,850	5 082	1 850
TTLS	TOTAL SN	854	2,400	/		2 400
UNLC	UNILEVER CI			/ 5,000	221	5 000
UNXC	UNIWAX CI	175	590	/ 595	480	595

QUANTITES RESIDUELLES

MARCHE DES DROITS

Symbole	Titre	Quantité résiduelle à l'achat	Cours Achat / Vente	Quantité résiduelle à la vente	Cours de Référence
---------	-------	-------------------------------	---------------------	--------------------------------	--------------------

QUANTITES RESIDUELLES
MARCHE DES OBLIGATIONS

Symbole	Titre	Quantité résiduelle à l'achat	Cours Achat / Vente	Quantité résiduelle à la vente	Cours de Référence
BHSN.O1	DIASPORA BONDS BHS 6,25% 2019-		/		10 000
FBOAD.O1	FCTC BOAD DOLI-P 6,10% 2023-2030		/		9 100
FNSBC.O1	FCTC NSIA BANQUE 7 % 2020-2025		/ 3,499.99	287	3 567
FORBT.O1	FCTC ORABANK 7 % 2021-2026		/		7 222
FTMC.O1	FCTC TEYLIM IMMO 7 % 2021-2028		/ 7,916.67	442	8 471
ORGT.O2	ORAGROUP SA 7,15% 2021-2028		/ 10,600	1 292	10 600
PADS.O3	PAD 6,60% 2020-2027	180	8,000 /		8 280
PTRC.O1	PETRO IVOIRE 6,80% 2022-2029		/		10 000
SNLC.O1	SENELEC 6,50% 2018-2025	10	2,940 / 3,000	10	2 940
SNTS.O2	SONATEL 6,50% 2020-2027		/		8 000
EOM.O10	ETAT DU MALI 6,20 % 2022-2029		/ 10,000	100	10 000
EOM.O11	ETAT DU MALI 6,40 % 2023-2030		/		10 000
EOM.O12	ETAT DU MALI 6,50 % 2023-2030		/		10 000
EOM.O2	Etat du Mali 6.50% 2017-2024		/		2 000
EOM.O3	ETAT DU MALI 6,50 % 2018-2025		/ 4,000	707	4 000
EOM.O4	ETAT DU MALI 6,50% 2019-2027		/		8 000
TPNE.O3	TRESOR PUBLIC DU NIGER 6,5% 2020-2027		/ 8,000	240	7 960
TPNE.O4	TRESOR PUBLIC DU NIGER 6,30% 2		/ 10,000	5 000	10 000
TPNE.O5	TPNE 6,15 % 2022-2034		/		10 550
TPNE.O6	TRESOR PUBLIC DU NIGER 6,15% 2022 - 2034		/		10 000
TPTG.O2	TPTG 6% 2022-2037		/		10 000
TPCI.O77	TPCI (TAUX DE BASE + SPREAD) % 2022-2029		/		10 000
TPCI.O78	TPCI 5,65% 2022-2029		/		9 700
TPCI.O79	TPCI 5,75% 2023-2030		/		9 992
TPCI.O80	TPCI 6% 2023-2030		/ 10,000	10 033	10 000
TPNE.O1	TRESOR PUBLIC DU NIGER 6,50% 2019-2026		/		10 000
TPNE.O2	TRESOR PUBLIC DU NIGER 6,50% 2019 - 2026		/		10 000
TPCI.O71	TPCI 5,65% 2022-2032		/ 9,900	20 000	10 150
TPCI.O72	TPCI 5,65% 2022-2029		/		9 500
TPCI.O73	TPCI 5,75% 2022-2032		/		10 000
TPCI.O74	TPCI 5,85% 2022-2042		/ 10,700	60 000	10 000
TPCI.O75	TPCI 5,65% 2022-2029		/ 10,700	31 750	10 000
TPCI.O76	TPCI 5,75% 2022-2032		/ 10,700	144 866	10 000
TPCI.O65	TPCI 5,90 % 2021-2031		/		10 700
TPCI.O66	TPCI 5,90% 2021-2031		/		9 950
TPCI.O67	TPCI 5,90 % 2021-2036		/ 10,200	492	10 200
TPCI.O68	TPCI 5,90 % 2022-2037		/ 10,000	10 000	10 000
TPCI.O69	TPCI 5,75 % 2022-2037		/		10 000
TPCI.O70	TPCI 5,75 % 2022-2037		/ 10,100	9 995	10 100
TPCI.O59	TPCI 5,90% 2021-2031		/		10 350
TPCI.O60	TPCI 5,80% 2021-2028		/		10 000
TPCI.O61	TPCI 5,90% 2021-2031		/		10 050
TPCI.O62	TPCI 5,80 % 2021 -2028		/		10 000
TPCI.O63	TPCI 5,90% 2021 -2031		/		10 000
TPCI.O64	TPCI 5,80 % 2021 - 2028		/		10 180
TPCI.O53	TPCI 5,80% 2020-2027		/		8 480
TPCI.O54	TPCI 5,90% 2020-2030		/		8 750
TPCI.O55	TPCI 5,80% 2020 -2027		/		10 500
TPCI.O56	TPCI 5,90% 2020- 2030		/		10 800
TPCI.O57	TPCI 5,80% 2020-2027		/		9 600

TPCI.058	TPCI 5,80% 2021-2028	/			10 150
TPCI.047	TPCI 5,80% 2020 - 2027	/			8 200
TPCI.048	TPCI 5,80% 2020- 2027	/			7 920
TPCI.049	TPCI 5,90% 2020- 2030	/			8 824
TPCI.050	TPCI 5,90% 2020-2030	/			8 750
TPCI.051	TPCI 5,80 % 2020-2027	/			8 000
TPCI.052	TPCI 5,90 % 2020 -2030	/			9 013
TPCI.041	TPCI 5,80% 2020-2027	/			10 750
TPCI.042	TPCI 5,90% 2020-2030	/			10 000
TPCI.043	TPCI 5,90% 2020 - 2030	/			10 000
TPCI.044	TPCI 5,80% 2020 - 2027	/			9 620
TPCI.045	TPCI 5,80% 2020 -2027	/			8 000
TPCI.046	TPCI 5,90% 2020 - 2030	/			8 925
TPCI.035	TPCI 5,75% 2019 -2026	/			10 250
TPCI.036	TPCI 5,75% 2019- 2026	/			10 000
TPCI.037	TPCI 5,80% 2019-2026	/			8 000
TPCI.038	TPCI 5,75% 2019-2026	/			8 000
TPCI.039	TPCI 5,75% 2019 - 2026	/			6 420
TPCI.040	TPCI 5,75% 2019-2026	/			7 840
TPCI.029	TPCI 6% 2018-2026	/			9 970
TPCI.030	TPCI 5,95% 2018-2025	/			5 000
TPCI.031	TPCI 5,75% 2019 - 2026	/			10 230
TPCI.032	TPCI 2,23% 2019-2026	/			10 000
TPCI.033	TPCI 5.75% 2019-2026	/			6 240
TPCI.034	TPCI 6% 2019-2029	/	7,500	36	7 500
TPCI.023	TPCI 5.90% 2016-2026	/			9 650
TPCI.024	TPCI 6.25% 2017-2029	/			9 980
TPCI.025	TPCI 5,95% 2017-2024 A	/			9 700
TPCI.026	TPCI 5,95% 2017-2024 B	/			10 000
TPCI.027	TPCI 6% 2017-2025	/			10 250
TPCI.028	TPCI 6% 2018 - 2026	/	10,000	4	10 000
TPBJ.07	TPBJ 5,70% 2023-2030	/	10,700	200 500	10 001
TPBJ.08	TPBJ 6,20% 2023-2038	/			10 000
TPCI.017	TPCI 3% 2014-2024	/			10 000
TPCI.019	TPCI 5.99% 2015-2025	/			10 000
TPCI.021	TPCI 6% 2016-2028	/			10 000
TPCI.022	TPCI 5.90% 2016 - 2026	/			9 700
TPBF.08	TPBF 6,50% 2019-2027	/			10 000
TPBF.09	TPBF 6,50% 2019 - 2027	/			9 995
TPBJ.03	TPBJ 6,50% 2020-2028	/			10 000
TPBJ.04	TPBJ 5,50 % 2022-2037	/			10 000
TPBJ.05	TPBJ 5,85 % 2022-2042	/	10,000	2 000	9 999
TPBJ.06	TPBJ 5,75% 2022-2037	/			10 300
TPBF.015	ETAT DU BURKINA 6,30 % 2022-2	/	9,900	15	10 000
TPBF.016	ETAT DU BURKINA 6% 2023-2028	/			10 000
TPBF.04	TPBF 6.50% 2017-2027	/	10,000	33	10 000
TPBF.05	TPBF 6,50% 2017-2024	/			10 000
TPBF.06	TPBF 6.50% 2018-2025	/	10,000	200	10 500
TPBF.07	TPBF 6,50% 2018- 2025	/			10 000
EOS.09	ETAT DU SENEGAL 6,00 % 2023-20	/			9 500
TPBF.010	TPBF 6,50% 2020 - 2028	19	7,500.01	/	7 575
TPBF.011	TPBF 6,50 % 2020-2028	/			8 334
TPBF.012	TPBF 6.50% 2021-2031	/			10 000
TPBF.013	TPBF 6,50 % 2021 - 2031	/	10,000	3	10 000
TPBF.014	TPBF 6,30% 2022-2034	/	10,100	10 000	10 100

EOS.O11	ETAT DU SENEGAL 6,35 % 2023-2033			/			10 000
EOS.O12	ETAT DU SENEGAL 6,15 % 2023-2028	70	10,000	/			10 000
EOS.O13	ETAT DU SENEGAL 6,30 % 2023-2030	70	10,000	/			10 000
EOS.O14	ETAT DU SENEGAL 6,50 % 2023-2033	80	10,000	/			10 000
EOS.O7	ETAT SENEGAL 6.30% 2015-2025			/			10 000
EOS.O8	ETAT DU SENEGAL 5,95% 2022-2034			/	9,900	30 000	10 000
EOM.O5	ETAT DU MALI 6,50% 2020-2028			/			9 900
EOM.O6	ETAT DU MALI 6,50% 2020-2027			/	10,700	20 032	10 000
EOM.O7	ETAT DU MALI 6.50% 2021-2031			/	10,700	15 000	10 000
EOM.O8	ETAT DU MALI 6,20 % 2022-2032			/	10,000	4	10 000
EOM.O9	ETAT DU MALI 6,30% 2022-2032			/	9,800	14	10 000
EOS.O10	ETAT DU SENEGAL 6,15 % 2023-2030			/			10 000
BIDC.O4	BIDC-EBID 6.10% 2017-2027			/			5 000
BIDC.O5	BIDC-EBID 6,40% 2019-2026	102	9,990	/			10 000
BIDC.O6	BIDC-EBID 6,50 % 2021-2028			/	9,630	14 785	10 000
BIDC.O7	BIDC-EBID 5,90% 2022-2029			/	9,950	13	10 000
CRRH.O10	CRRH-UEMOA 6,10% 2022-2037			/	10,000	174	10 000
CRRH.O2	CRRH-UEMOA 6.10% 2012-2024			/	10,000	625	9 800
CRRH.O4	CRRH-UEMOA 6% 2014-2024			/			10 000
CRRH.O5	CRRH-UEMOA 5.85% 2015-2025			/			10 000
CRRH.O6	CRRH-UEMOA 5.85% 2016-2026			/			10 230
CRRH.O7	CRRH-UEMOA 5.95% 2017-2029			/			5 417
CRRH.O8	CRRH-UEMOA 5.95% 2018-2030			/			6 250
CRRH.O9	CRRH-UEMOA 6.05% 2018-2033			/			7 000

SUKUK ET TITRES ASSIMILES

Symbole	Titre	Quantité résiduelle à l'achat	Cours Achat / Vente	Quantité résiduelle à la vente	Cours de Référence
SUKSN.S2	SUKUK SN 6% 2016-2026		/		10 750
SUKTG.S1	SUKUK TG 6.5% 2016-2026		/		10 000

CALENDRIER DES ASSEMBLEES GENERALES
ANNEE : 2023

Société	Nature	Date	Heure	Lieu
MOVIS CI	Ordinaire	28/11/2023	09:30:00	Siège social de MOVIS CI sis Vridi, Zone Industrielle, Rue des conteneurs
VIVO ENERGY CI	Ordinaire	21/11/2023	09:00:00	Espace Latrille Events II-Plateaux Boulevard Latrille
UNILEVER CI	Ordinaire	31/10/2023	10:00:00	La salle Tamarin de l'Hôtel Azalaï
BOLLORE TRANSPORT & LOGISTICS	Ordinaire	20/10/2023	09:00:00	Amphithéâtre de l'immeuble CRRAE-UMOA, sise au plateau, Avenue Delafosse prolongée, face à l'hôtel PULLMAN à Abidjan
SMB	Ordinaire	17/10/2023	15:00:00	Salle ABIDJAN de l'hôtel RADISSON BLU sis à Abidjan-Port-Bouët, Boulevard de l'Aéroport
CROWN SIEM CI	Ordinaire	29/09/2023	09:00:00	Maison de l'Entreprise, au Plateau, à l'Angle du Boulevard de la République et de l'Avenue Lamblin
SICOR	Ordinaire	26/07/2023	09:00:00	Hôtel Palm Club, Cocody
SITAB	Ordinaire	30/06/2023	10:30:00	Hôtel PULLMAN
AIR LIQUIDE CI	Mixte	27/06/2023	09:00:00	SALLE DE CONFÉRENCE DE LA CRRAE-UMOA
SUCRIVOIRE	Ordinaire	27/06/2023	09:30:00	VISIOCONFERENCE
CFAO MOTORS CI	Ordinaire	27/06/2023	09:00:00	Au siège social, sis à Abidjan, 117, Boulevard de Marseille
BICI CI	Ordinaire	27/06/2023	10:00:00	Auditorium de la Maison des Entreprises (siège de la CGECI) sise au Plateau
TRACTAFRIC CI	Ordinaire	26/06/2023	10:00:00	Hôtel AZALAI ABIDJAN sis Marcory, Bd VGE, en face de Cap Sud, à côté de la banque BGFI
FILTISAC CI	Ordinaire	22/06/2023	10:00:00	Espace Latrille Events II-Plateaux Boulevard Latrille Abidjan - Cocody
FILTISAC CI	Ordinaire	22/06/2023	10:00:00	Espace Latrille Events II-Plateaux Boulevard Latrille - Abidjan - Cocody
UNIWAX CI	Ordinaire	22/06/2023	09:00:00	Espace Latrille Events, sis à Abidjan, Cocody II-Plateaux (Carrefour Duncan)
SODECI	Ordinaire	21/06/2023	09:00:00	Siège social sis, 1, Avenue Christiani Treichville ABIDJAN
PALM CI	Ordinaire	21/06/2023	09:30:00	VISIOCONFERENCE
CIE CI	Ordinaire	20/06/2023	10:00:00	VISIOCONFERENCE
NEI-CEDA CI	Ordinaire	19/06/2023	14:30:00	Hôtel TIAMA , à Abidjan
SETAO CI	Ordinaire	16/06/2023	10:00:00	Hôtel TIAMA (salon EBENE) - Abidjan Plateau
SAFCA CI	Ordinaire	16/06/2023	10:00:00	Siège de la société sis à Abidjan, 1, Rue des Carrossiers, Zone 3C (face SOCOCE Treichville)
TOTAL	Ordinaire	15/06/2023	10:00:00	Radisson Blu Hotel Abidjan Airport sis au boulevard de l'Aéroport Abidjan, Port Bouët
TOTAL SENEGAL S.A.	Ordinaire	13/06/2023	10:00:00	Hôtel Radisson Blu Dakar
SERVAIR ABIDJAN CI	Ordinaire	13/06/2023	11:00:00	Salle JEWELS de la CGECI sise à la Maison de l'Entreprise au Plateau
SOGB	Ordinaire	13/06/2023	11:00:00	Immeuble CRRAE - UEMOA sis à Abidjan Plateau
SAPH CI	Ordinaire	12/06/2023	14:00:00	VISIOCONFERENCE
BERNABE CI	Ordinaire	08/06/2023	10:00:00	Salle de conférence GEWELS de la Maison du Patronat Ivoirien (CGECI) au Plateau
SOLIBRA	Mixte	31/05/2023	09:00:00	Espace CRISTAL 8, rue du Chevalier de Clieu Zone 4 C « Salle PLATINIUM » ABIDJAN
ORAGROUP	Ordinaire	31/05/2023	09:30:00	Hôtel 2 Février situé à Place de l'indépendance, BP 131 Lomé.
ECOBANK TG	Mixte	17/05/2023	10:30:00	Salle de Conférence du Centre Panafricain Ecobank, 2365, Boulevard du Mono, Lomé, Togo
SIB	Ordinaire	12/05/2023	10:00:00	CRRAE - UEMOA (Abidjan-Plateau - Angle Boulevard Botreau Roussel - Rue privée CRRAE-UMOA)
NESTLE CI	Ordinaire	12/05/2023	10:00:00	Espace CRISTAL 8, rue du Chevalier de Clieu Zone 4 C « Salle DIAMANT » ABIDJAN
ONATEL BF	Ordinaire	09/05/2023	10:30:00	ROYAL BEACH HÔTEL, OUAGADOUGOU-BURKINA FASO
ECOBANK CI	Ordinaire	26/04/2023	10:00:00	Hôtel Radisson Blu, sis à Abidjan Port-Bouët, route de l'Aéroport International Félix Houphouët Boigny
BOLLORE TRANSPORT & LOGISTICS	Extraordinaire	20/04/2023	10:00:00	Salle Kodjo EBOUCLE du palais de la culture sis à Treichville, Avenue Christiani à Abidjan
SONATEL	Ordinaire	18/04/2023	10:00:00	PAR VISIOCONFERENCE dans ses locaux situés au Technopole à Dakar
CORIS BANK INTERNATIONAL	Ordinaire	17/04/2023	09:00:00	Sopatel Hôtel Silmandé SA
BANK OF AFRICA BN	Ordinaire	14/04/2023	10:00:00	Hôtel GOLDEN TULIP à Cotonou
SGB CI	Ordinaire	13/04/2023	09:00:00	Espace Latrille Events, sis à Abidjan Commune de Cocody, aux Deux-plateaux Boulevard Latrille

ORANGE CI	Ordinaire	13/04/2023	10:00:00	Au siège de la société, sis à Abidjan, Cocody Riviera Golf, Boulevard de France, Immeuble Orange Village
ORAGROUP	Extraordinaire	31/03/2023	09:00:00	Hôtel 2 FEVRIER de Lomé
BANK OF AFRICA SN	Ordinaire	31/03/2023	09:30:00	Immeuble Elan II au 2ème étage, Almadies, zone 12, route de Ngor à Dakar
SICABLE	Ordinaire	30/03/2023	10:00:00	Hôtel TIAMA , à Abidjan
BANK OF AFRICA ML	Ordinaire	30/03/2023	09:30:00	Siège de la banque à l'immeuble BANK OF AFRICA, Avenue du Mali, Quartier ACI 2000
BANK OF AFRICA NG	Ordinaire	30/03/2023	10:00:00	Centre de formation de BOA-NIGER sis à BOA siège
BANK OF AFRICA BF	Ordinaire	30/03/2023	10:00:00	Salle LAICO HOTEL OUAGA 2000
BANK OF AFRICA CI	Ordinaire	29/03/2023	10:00:00	Salle FROMAGER de l'hôtel IVOTEL du Plateau 10ème étage

L'actualité de la BRVM sur nos plateformes digitales

Infos BRVM

Pour recevoir les informations boursières par SMS, souscrivez :



Côte d'Ivoire : *430#
Bénin : *430*15#



Côte d'Ivoire : #139#
Burkina Faso : *310#



Côte d'Ivoire : *431#
Niger : *512*9#
Togo : *310#

Site web

www.brvm.org

Application Mobile

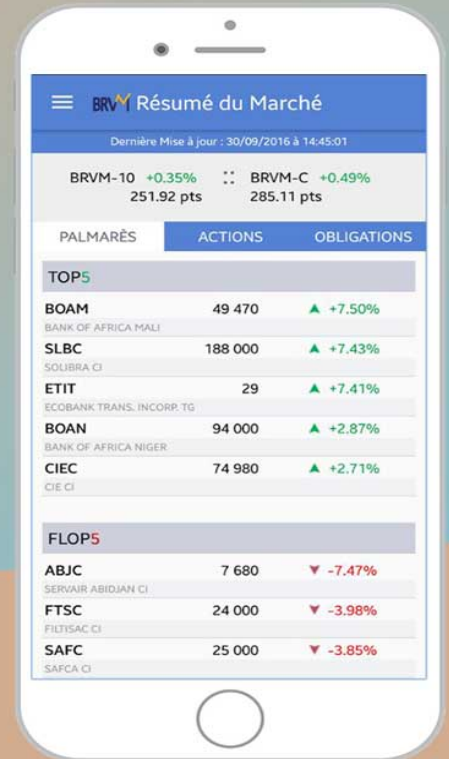

Nous suivre sur :



30 octobre 2023

CALENDRIER DE PAIEMENT DES DIVIDENDES

ANNEE : 2023

Titres	Montant du dividende net par action en FCFA	Numéro de l'Avis	Date de publication de l'Avis au BOC	Ex-dividende	
				T-2	T
BOA COTE D'IVOIRE	540	053-2023 BRVMDG	11/04/2023	26/04/2023	28/04/2023
BOA BURKINA FASO	577	054-2023 BRVMDG	11/04/2023	03/05/2023	05/05/2023
SONATEL SENEGAL	1 500	059-2023 BRVMDG	19/04/2023	15/05/2023	17/05/2023
BOA NIGER	613,80	055-2023 BRVMDG	11/04/2023	23/05/2023	25/05/2023
BOA BENIN	627	064-2023 BRVMDG	20/04/2023	23/05/2023	25/05/2023
ECOBANK CI	549	081-2023 BRVMDG	12/05/2023	25/05/2023	30/05/2023
SOCIETE GENERALE CI	1 112,43	077-2023 BRVMDG	05/05/2023	26/05/2023	31/05/2023
BOA SENEGAL	187,5	056-2023 BRVMDG	11/04/2023	30/05/2023	01/06/2023
Ecobank Transnational Incorporated TG	0,6048	092-2023 BRVMDG	24/05/2023	06/06/2023	08/06/2023
ORANGE COTE D'IVOIRE	752,76	101-2023 BRVMDG	31/05/2023	13/06/2023	15/06/2023
ONATEL BF	287,8799	110-2023 BRVMDG	12/06/2023	22/06/2023	26/06/2023
CORIS BANK INTERNATIONAL BF	525	107-2023 BRVMDG	12/06/2023	04/07/2023	06/07/2023
NSIA BANQUE CI	363,6	123-2023 BRVMDG	22/06/2023	05/07/2023	07/07/2023
TOTAL SENEGAL	241,01	122-2023 BRVMDG	21/06/2023	11/07/2023	13/07/2023
SOGB CI	558	132-2023 BRVMDG	03/07/2023	13/07/2023	17/07/2023
PALM CI	1213,632	124-2023 BRVMDG	22/06/2023	17/07/2023	19/07/2023
BERNABE CI	150	139-2023 BRVMDG	10/07/2023	20/07/2023	24/07/2023
SITAB CI	551	145-2023 BRVMDG	13/07/2023	25/07/2023	27/07/2023
CIE CI	157,5	136-2023 BRVMDG	06/07/2023	27/07/2023	31/07/2023
BICI CI	401,40	146-2023 BRVMDG	14/07/2023	27/07/2023	31/07/2023
SICABLE CI	69	152-2023 BRVMDG	19/07/2023	31/07/2023	02/08/2023
NESTLE CI	728,1	148-2023 BRVMDG	17/07/2023	03/08/2023	08/08/2023
SIB CI	495	153-2023 BRVMDG	20/07/2023	09/08/2023	11/08/2023
SERVAIR ABIDJAN CI	92	149-2023 BRVMDG	17/07/2023	29/08/2023	31/08/2023
SMB CI	720	154-2023 BRVMDG	20/07/2023	29/08/2023	31/08/2023
TRACTAFRIC MOTORS CI	224,1	177-2023 BRVMDG	23/08/2023	11/09/2023	13/09/2023

30 octobre 2023

CALENDRIER DE PAIEMENT DES DIVIDENDES

ANNEE : 2023

Titres	Montant du dividende net par action en FCFA	Numéro de l'Avis	Date de publication de l'Avis au BOC	Ex-dividende	Date de paiement du dividende
				T-2	T
CFAO MOTORS CI	27,45	176-2023 BRVMDG	23/08/2023	13/09/2023	15/09/2023
SODE CI	450	174-2023 BRVMDG	21/08/2023	13/09/2023	15/09/2023
NEI-CEDA CI	35,25	181-2023 BRVMDG	28/08/2023	20/09/2023	22/09/2023
TOTAL CI	175,5258	188-2023 BRVMDG	05/09/2023	19/09/2023	21/09/2023
SAPH CI	294,30	193-2023 BRVMDG	12/09/2023	26/09/2023	29/09/2023
AFRICA GLOBAL LOGISTICS CI (ex BOLLORE TRANSPORT & LOGISTICS CI)	92	228-2023 BRVMDG	30/10/2023	16/11/2023	20/11/2023

BULLETIN OFFICIEL

OPCVM: FONDS COMMUNS DE PLACEMENT ET SOCIÉTÉS D'INVESTISSEMENT A CAPITAL VARIABLE

jeudi 16 novembre 2023



Sociétés de gestion	Dépositaire	OPCVM	Catégorie	Valeur Liquidative									
				Origine	Précédente		Actuelle		Variation				
					Valeur	Date	Valeur	Date	Origine	Précédent			
QUOTIDIENNES													
AFRICABOURSE ASSET MANAGEMENT	AFRICABOURSE SA	FCP AAM CAPITAL SUR	M	5 000	8 236,28	24/10/2023	ND	ND	10/10/2012	-	-		
		FCP AAM EPARGNE CROISSANCE	D	5 000	8 314,27	24/10/2023	ND	ND	19/11/2012	-	-		
		FCP AAM OBLIGATIS	OATC	5 000	8 886,42	24/10/2023	ND	ND	12/09/2012	-	-		
		FCP AAM EPARGNE ACTION	A	5 000	5 937,33	24/10/2023	ND	ND	16/01/2017	-	-		
AFRICAM SA	SBIF	FCP VALORIS	D	5 000	9 758,73	14/07/2023	ND	ND	01/01/2013	-	-		
		FCP SECURITAS	OMLT	5 000	7 357,96	14/07/2023	ND	ND	01/01/2013	-	-		
		FCP CAPITAL PLUS	D	1 000	1 302,29	13/11/2023	1 300,56	14/11/2023	11/03/2019	30,06%	-0,13%		
AFRICAINA DE GESTION D'ACTIFS	SGI AGI	FCP CONFORT PLUS	OMLT	1 000	1 311,93	13/11/2023	1 311,71	14/11/2023	11/03/19	31,17%	-0,017%		
		FCP ATLANTIQUE CROISSANCE	D	5 000	5 115,87	12/10/2023	ND	ND	30/05/2015	-	-		
ATLANTIC ASSET MANAGEMENT	ATLANTIQUE FINANCE	FCP ATLANTIQUE LIQUIDITE	OCT	5 000	6 096,64	12/10/2023	ND	ND	12/07/2019	-	-		
		FCP ATLANTIQUE ACTIONS	A	5 000	7 981,97	12/10/2023	ND	ND	25/10/2019	-	-		
		FCP ATLANTIQUE SERENITE	OMLT	5 000	6 330,15	12/10/2023	ND	ND	12/07/2019	-	-		
		FCP ATLANTIQUE HORIZON	D	5 000	7 582,33	12/10/2023	ND	ND	25/10/2019	-	-		
		FCP ATLANTIQUE SECURITE	OMLT	5 000	6 703,05	12/10/2023	ND	ND	30/05/2015	-	-		
		FCP CAPITAL CROISSANCE	D	10 000	ND	17/08/2023	ND	18/08/2023	06/06/2014	-	-		
BNI GESTION	BNI FINANCES	OBLIG SECURITE	OMLT	10 000	9 930,44	18/08/2023	ND	ND	06/06/2014	-	-		
		FCP DYNAMIC SAVINGS	A	10 000	ND	17/08/2023	ND	18/08/2023	-	-			
		FCP Emergence	D	5 000	7 388,73	02/11/2023	ND	ND	Fev. 2010	-	-		
BOA ASSET MANAGEMENT	BOA CAPITAL SECURITIES	FCP Tresno Monea	OCT	25 000 000	38 678 589,76	23/10/2023	ND	ND	Dec. 2013	-	-		
		FCP "BRM DYNAMIQUE"	D	10 000	12 923,13	08/09/2014	ND	ND	12/03/2009	-	-		
BRM ASSET MANAGEMENT	BRM	FCP "BRM OBLIGATAIRE"	D	10 000	12 057,50	17/10/2014	ND	ND	12/03/2009	-	-		
		FCP ACTIONS PHARMACIE	D	1 000	1 024,73	13/11/2023	1 024,52	14/11/2023	25/07/14	2,45%	-0,02%		
		FCP AL BARAKA	A	1 000	1 001,11	13/11/2023	1 001,13	14/11/2023	01/03/17	0,11%	0,00%		
		FCP AL BARAKA 2	D	1 000	1 162,32	13/11/2023	1 162,32	14/11/2023	25/01/18	16,23%	0,00%		
		FCP ASSUR SENEGAL	D	1000000	1 216 614,42	13/11/2023	1 216 246,62	14/11/2023	06/07/14	21,62%	-0,03%		
		FCP PLACEMENT AVANTAGE	D	1 000	1 545,98	13/11/2023	1 545,89	14/11/2023	29/03/13	54,59%	-0,01%		
		FCP PLACEMENT CROISSANCE	A	1 000	1 323,38	13/11/2023	1 323,35	14/11/2023	29/03/13	32,33%	0,00%		
		FCP POSTEFINANCES HORIZON	D	1 000	1 895,27	13/11/2023	1 893,57	14/11/2023	27/06/09	89,36%	-0,09%		
		FCP PLACEMENT QUIETUDE	OMLT	1 000	1 574,23	13/11/2023	1 574,20	14/11/2023	29/03/13	57,42%	0,00%		
		FCP LIQUIDITE-OPTIMUM	OMLT	10000	12 135,38	13/11/2023	12 134,20	14/11/2023	01/10/17	21,34%	-0,010%		
		FCP BNDE VALEURS	A	1 000	1 156,76	13/11/2023	1 156,44	14/11/2023	02/09/16	15,64%	-0,027%		
		CORIS ASSET MANAGEMENT	CORIS BOURSE	FCP CORIS ACTIONS	A	5 000	6 852,90	10/11/2023	ND	ND	11/11/2014	-	-
				FCP ASSURANCES	OCT	5 000	5 598,37	10/11/2023	ND	ND	22/11/2019	-	-
				FCP CORIS PERFORMANCE	D	5 000	7 244,26	10/11/2023	ND	ND	11/11/2014	-	-
NSIA AM	UBA CI	NSIA FONDS DIVERSIFIE	D	5 000	5 736,70	13/11/2023	5 722,65	14/11/2023	03/12/2018	14,45%	-0,25%		
		AUREORE OPPORTUNITES	A	5 000	5 962,94	13/11/2023	5 944,43	14/11/2023	08/03/2019	18,89%	-0,31%		
	NSIA BANQUE CI	AUREORE SECURITE	OMLT	5 000	5 596,85	13/11/2023	5 597,24	14/11/2023	03/09/2011	11,94%	0,01%		
		NSIA ASSURANCES OPTIMUM	D	1 000 000	1 001 812,28	13/11/2023	996 860,82	14/11/2023	30/09/2021	-0,31%	-0,49%		
OAM S.A	SGI TOGO	FCP-1 OPTI PLACEMENT	A	5 000	15 810,45	13/11/2023	15 805,30	14/11/2023	01/02/2002	216,11%	-0,03%		
		FCP-2 OPTI REVENU	OMLT	5 000	8 546,02	13/11/2023	8 547,00	14/11/2023	01/02/2002	70,94%	0,01%		
		FCP-3 OPTI CAPITAL	D	5 000	19 308,36	13/11/2023	19 308,88	14/11/2023	24/01/2003	286,18%	0,00%		
SOGESPAR	SOGEBOURSE	FCP SOGEAVENIR	D	5 000	1 680,00	07/11/2023	ND	ND	01/10/2002	-	-		
		FCP SOGEDEFI	D	4 888	3 872,00	07/11/2023	ND	ND	23/12/2014	-	-		
		FCP SOGEDYNAMIQUE	A	4 888	3 877,00	07/11/2023	ND	ND	23/12/2014	-	-		
		FCP SOGELIQUID	M	10 000 000	10 626 355,00	07/11/2023	ND	ND	16/06/2020	-	-		
		FCP SOGEPRIVILEGE	D	4 888	4 091,00	07/11/2023	ND	ND	23/12/2014	-	-		
		FCP SOGESECURITE	OMLT	4 888	4 976,00	07/11/2023	ND	ND	23/12/2014	-	-		
		FCP SOGEVALOR	A	1 000	3 530,00	07/11/2023	ND	ND	04/06/2002	-	-		
		FCP SOAGA EPARGNE ACTIVE	D	10 000	10 885,50	13/11/2023	10 881,90	14/11/2023	28/10/2016	8,82%	-0,03%		
		SICAV Abdou DIOUF	D	10 000 000	14 652 622,63	13/11/2023	14 672 847,95	14/11/2023	01/12/2003	46,37%	0,14%		
		FCP BOAD CAPITAL RETRAITE	OMLT	10 000	12 621,81	13/11/2023	12 623,52	14/11/2023	08/07/2020	26,24%	0,01%		
SOAGA-SA	SGI-BOA CAPITAL SECURITIES	FCP SOAGA EPARGNE OBLIGATIONS	OMLT	5 000	5 766,20	13/11/2023	5 766,82	14/11/2023	28/04/2021	15,34%	0,01%		
		FCP SOAGA EPARGNE ACTIONS	A	5 000	8 642,91	13/11/2023	8 686,95	14/11/2023	11/03/2020	73,74%	0,51%		
		FCP SOAGA EPARGNE SERENITE	OMLT	10 000	14 898,28	13/11/2023	14 900,03	14/11/2023	28/10/2016	49,00%	0,01%		
		FCP BRIDGE EQUILIBRE	D	25 000 000	30 713 497,13	13/11/2023	ND	ND	27/09/2017	-	-		
		FCP BRIDGE DIVERSIFIE CROISSANCE	D	5 000	6 021,08	13/11/2023	ND	ND	13/03/2018	-	-		
		FCP BRIDGE OBLIGATIONS	OMLT	5 000	6 116,78	13/11/2023	ND	ND	01/10/2019	-	-		
ENKO CAPITAL WEST AFRICA	SOCIETE GENERALE COTE	FCP ENKO CAPITAL GARANTI	D	10 000	15 525,63	13/11/2023	15 524,98	14/11/2023	21/09/2020	55,25%	0,00%		
		FCP PATRIMOINE	OMLT	10 000	11 853,02	13/11/2023	11 854,52	14/11/2023	18/10/2020	18,55%	0,01%		
		FCP ENKO CAPITAL OBLIGATIONS	OMLT	10 000	11 114,26	13/11/2023	11 115,74	14/11/2023	16/03/2021	11,16%	0,01%		
SAPHIR ASSET MANAGEMENT	SGI BENIN	FCP SAPHIR DYNAMIQUE	D	5 000	6 034,84	13/11/2023	6 035,75	14/11/2023	28/08/2017	20,72%	0,02%		
		FCP SAPHIR QUIETUDE	OMLT	5 000	6 403,35	13/11/2023	6 403,87	14/11/2023	28/08/2017	28,08%	0,01%		
WAFI CAPITAL S.A.	SGI AGI BENIN	SICAV WAFI CAPITAL	D	10 000	8 466,83	19/09/2022	ND	ND	05/06/2020	-	-		
SGO MALI FINANCES	SGI MALI SA	FCP NYESIGUI	D	10 000	12 325,01	19/10/2023	ND	ND	01/07/2018	-	-		
HEBDOMADAIRES													
BNI GESTION	BNI FINANCES	FCP INITIATIVES SOLIDARITE	D	5 000	5 062,52	30/06/2023	5 194,30	31/07/2023	22/05/2013	3,89%	2,60%		
		FCPE SODEFOR	D	2 500	7 065,16	30/06/2023	6 959,13	31/07/2023	18/12/2009	178,37%	-1,50%		
PhoenixAfrica Asset Management	Phoenix Capital Management	FCP PAM ACTIONS	A	10 000	12 227,57	13/04/2023	12 210,97	20/04/2023	13/12/2017	22,11%	-0,14%		
		FCP PAM DIVERSIFIE EQUILIBRE	D	10 000	13 476,73	13/04/2023	13 453,92	20/04/2023	13/12/2017	34,54%	-0,17%		
		FCP PAM DIVERSIFIE OBLIGATIONS	D	10 000	12 741,04	13/04/2023	12 741,94	20/04/2023	13/12/2017	27,42%	0,01%		
		FCP Global Investors	D	25 000	30 851,40	20/10/2023	30 863,46	27/10/2023	Dec. 2012	23,45%	0,04%		
BOA ASSET MANAGEMENT	BOA CAPITAL SECURITIES	FCP Boa Obligations	OMLT	10 000	12 454,18	20/10/2023	12 471,57	27/10/2023	Mars. 2017	24,72%	0,14%		
		FCP Boa Sécurité	OMLT	100 000	110 920,92	17/10/2023	110 994,34	27/10/2023	Mai. 2021	10,99%	0,07%		
		FCP Boa Actions	A	10 000	12 900,39	20/10/2023	12 895,11	27/10/2023	Juil. 2017	28,95%	-0,04%		
		FCP Boa Rendement	OMLT	25 000 000	35 145 991,74	20/10/2023	35 194 713,16	27/10/2023	Dec. 2017	40,78%	0,14%		
NSIA AM	UBA CI	EVOLUTIS	D	5 000	4 356,07	03/11/2023	4 392,18	10/11/2023	16/12/2019	-12,16%	0,83%		
		FCP "SDE"	D	1 000	2 083,36	05/09/2014	ND	ND	14/03/2011	-	-		
BRM ASSET MANAGEMENT	CGF BOURSE	FCPCR SONATEL	D	1 000	7 617,82	03/11/2023	7 657,38	10/11/2023	19/02/2004	665,74%	0,52%		
		FCPE FORCE PAD	D	1 000	1 885,47	09/11/2023	1 887,38	16/11/2023	16/02/2014	88,74%	0,10%		
		FCPE SINI GNESIGUI	D	1 000	1 571,63	08/11/2023	1 574,66	15/11/2023	25/02/2014	57,47%	0,19%		
		FCP EXPAT	OMLT	1 000	1 121,58	09/11/2023	1 122,28	16/11/2023	20/03/2019	12,23%	0,06%		
		FCP CAPITAL RETRAITE	D	1 000	1 131,62	08/11/2023	1 131,77	15/11/2023	20/03/2019	13,18%	0,01%		
		FCP RENTE PERPETUELLE	D	1 000	1 099,99	08/11/2023	1 100,17	15/11/2023	20/03/2019	10,01%	0,01%		
		FCP WALO	A	1 000	1 087,42	22/03/2021	1 091,92	29/03/2021	26/03/2019	9,19%	0,41%		
		FCP DJLOF	OMLT	1 000	1 192,87	07/11/2023	1 193,50	14/11/2023	26/03/2019	19,35%	0,05%		
		FCP DIASPORA	D	1 000	1 185,43	07/11/2023	1 185,29	14/11/2023	19/03/2019	18,53%	-0,01%		
		FCP IFC-BOAD	OMLT	100 000	130 312,14	06/11/2023	130 664,80	13/11/2023	01/01/2018	30,66%	0,27%		
		FCPE DP WORLD DAKAR	D	1 000	1 233,47	07/11/2023	1 236,14	14/11/2023	04/10/2016	23,61%	0,22%		
		FCP ECOBANK UEMOA DIVERSIFIE	D	5 000	7 897,00	18/10/2023	7 909,00	25/10/2023	19/09/2007	58,18%	0,15%		
		EDC Asset Management	EDC Investment Corporation	FCP ECOBANK UEMOA OBLIGATAIRE	OMLT	20 000	20 465,00	18/10/2023	20 510,00	25/10/2023	01/01/2018	2,55%	0,22%
				FCP ECOBANK UEMOA RENDEMENT	OMLT	1 000 000	1 646 092,00	18/10/2					