

BRVM COMPOSITE	209,47
Variation Jour	-0,33 %
Variation annuelle	3,08 %

BRVM 30	105,70
Variation Jour	-0,32 %
Variation annuelle	5,70 %

BRVM PRESTIGE	101,16
Variation Jour	-0,55 %
Variation annuelle	1,16 %

Evolution des indices

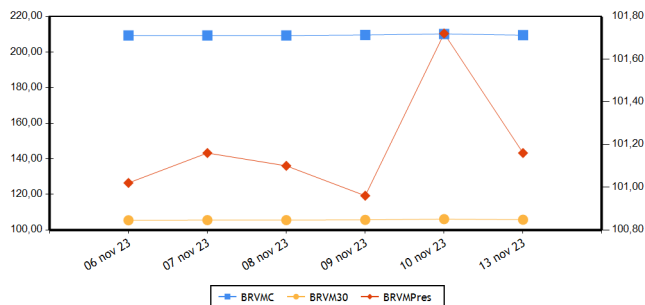

Volumes et valeurs transigés

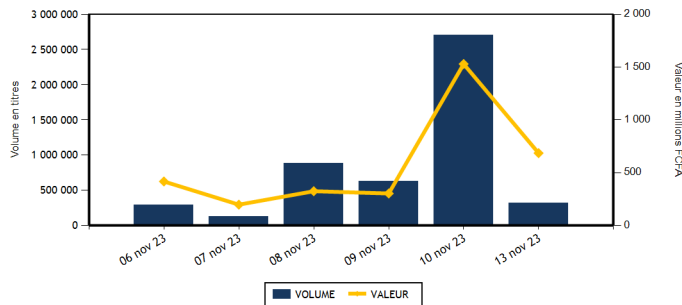

Actions	Niveau	Evol. Jour
Capitalisation boursière (FCFA)(Actions & Droits)	7 792 784 347 893	-0,33 %
Volume échangé (Actions & Droits)	316 832	-87,82 %
Valeur transigée (FCFA) (Actions & Droits)	644 742 903	11,02 %
Nombre de titres transigés	43	4,88 %
Nombre de titres en hausse	12	-7,69 %
Nombre de titres en baisse	17	21,43 %
Nombre de titres inchangés	14	0,00 %

Obligations	Niveau	Evol. Jour
Capitalisation boursière (FCFA)	10 343 125 336 236	-0,26 %
Volume échangé	4 074	-95,87 %
Valeur transigée (FCFA)	39 912 800	-95,79 %
Nombre de titres transigés	3	-50,00 %
Nombre de titres en hausse	1	-66,67 %
Nombre de titres en baisse	2	100,00 %
Nombre de titres inchangés	0	-100,00 %

PLUS FORTES HAUSSES

Titres	Cours	Evol. Jour	Evol. annuelle
SETAO CI (STAC)	750	7,14 %	-21,05 %
SOGB CI (SOGC)	2 770	6,74 %	-51,15 %
BOLLORE (SDSC)	1 655	6,43 %	18,64 %
CROWN SIEM CI (SEMC)	625	5,04 %	-8,09 %
VIVO ENERGY CI (SHEC)	835	3,73 %	11,33 %

PLUS FORTES BAISES

Titres	Cours	Evol. Jour	Evol. annuelle
ORAGROUP TOGO (ORGT)	2 280	-7,32 %	-41,91 %
BANK OF AFRICA BF (BOABF)	6 795	-3,75 %	30,67 %
SICABLE CI (CABC)	1 060	-3,64 %	-9,40 %
SERVAIR ABIDJAN CI (ABJC)	1 080	-3,14 %	-16,60 %
BICI CI (BICC)	6 705	-2,76 %	-2,12 %

INDICES PAR COMPARTIMENT

Base = 100 au 02 janvier 2023	Nombre de sociétés	Valeur	Evol. Jour	Evol. annuelle	Volume	Valeur	PER moyen
BRVM-PRESTIGE	10	101,16	-0,55 %	1,16 %	67 024	274 933 663	6,09
BRVM-PRINCIPAL	36	101,76	-0,16 %	1,76 %	249 808	369 809 240	13,11

INDICES SECTORIELS

Base = 100 au 14 juin 1999	Nombre de sociétés	Valeur	Evol. Jour	Evol. annuelle	Volume	Valeur	PER moyen
BRVM - INDUSTRIE	11	99,96	0,07 %	-4,09 %	111 018	163 229 965	34,40
BRVM - SERVICES PUBLICS	5	509,67	-0,28 %	4,18 %	14 002	138 929 280	8,53
BRVM - FINANCES	15	85,62	-0,91 %	13,39 %	127 916	223 323 533	6,59
BRVM - TRANSPORT	2	403,75	6,28 %	18,16 %	42 754	71 046 670	8,97
BRVM - AGRICULTURE	5	157,06	1,32 %	-44,61 %	4 894	13 093 255	8,09
BRVM - DISTRIBUTION	7	331,24	0,21 %	-7,61 %	16 105	35 019 950	11,40
BRVM - AUTRES SECTEURS	1	925,41	7,14 %	-21,05 %	143	100 250	-

Indicateurs	BRVM COMPOSITE
PER moyen du marché	10,09
Taux de rendement moyen du marché	8,55
Taux de rentabilité moyen du marché	9,82
Nombre de sociétés cotées	46
Nombre de lignes obligataires	131
Volume moyen annuel par séance	496 791,00
Valeur moyenne annuelle par séance	1 200 184 633,25

Indicateurs	BRVM COMPOSITE
Ratio moyen de liquidité	5,89
Ratio moyen de satisfaction	56,54
Ratio moyen de tendance	960,29
Ratio moyen de couverture	10,41
Taux de rotation moyen du marché	0,03
Prime de risque du marché	4,02
Nombre de SGI participantes	31

Définitions

Volume moyen annuel par séance = Volume annuel échangé / nombre de séances
 Valeur moyenne annuelle par séance = Valeur annuelle échangée / nombre de séances
 Ratio moyen de liquidité = Moyenne des ratios de liquidité (Titres échangés / Volume des ordres de vente)
 Ratio moyen de satisfaction = Moyenne des ratios de satisfaction (Titres échangés / Volume des ordres d'achat)
 Ratio moyen de tendance = Moyenne des ratios de tendance (Volume des ordres d'achat / Volume des ordres de vente)
 Ratio moyen de couverture = Moyenne des ratios de couverture (Volume des ordres de vente / Volume des ordres d'achat)
 Taux moyen de rotation = moyenne des taux de rotation des actions cotées (volume transigé/capital flottante)
 PER moyen du marché = moyenne des PER des actions cotées ayant un PER positif
 Taux de rendement moyen = moyenne des taux de rendement des actions cotées ayant distribué un dividende
 Taux de rentabilité moyen = moyenne des taux de rentabilité des actions cotées
 Prime de risque du marché = (1 / le PER moyen du marché) - le taux de référence actuel des emprunts d'Etat

BOURSE REGIONALE DES VALEURS MOBILIERES
 Siège Social : Abidjan - Côte d'Ivoire, 18 av. Joseph Anoma
 Adresse : 01 BP 3802 Abidjan 01
 Tel : +225 20 31 55 50 / +225 20 32 66 85
 Fax : +225 20 32 66 84
 E-mail : brvm@brvm.org Site web : www.brvm.org



MARCHE DES ACTIONS

Sect. Act. (*)	Symbole	Titre	Cours Précédent	Cours du jour		Variation jour	Séance de cotation		Cours Référence	Variation de l'année précédente	Dernier dividende payé		Rdt. Net	PER
				Ouv.	Clôt.		Volume	Valeur			Montant net	Date		
COMPARTIMENT PRESTIGE			101,16	points		-0,55 %								
AGR	PALC	PALM CI	6 895	6 890	6 885	-0,15 %	470	3 159 310	6 885	-33,70 %	1 213,63	19-juil.-23	17,63 %	2,55
AGR	SPHC	SAPH CI	2 390	2 385	2 370	-0,84 %	492	1 155 220	2 370	-52,55 %	294,30	29-sept.-23	12,42 %	3,63
DIS	TTLT	TOTAL CI	1 850	1 850	1 855	0,27 %	1 167	2 169 670	1 855	-2,11 %	175,53	21-sept.-23	9,46 %	9,51
DIS	TTLS	TOTAL SN	2 550	2 550	2 550	0,00 %	11 633	29 033 495	2 550	0,59 %	241,01	13-juil.-23	9,45 %	9,80
FIN	ETIT	ECOBANK TRANS. INCORP. TG	19	18	19	0,00 %	29 766	537 608	19	0,00 %	0,60	8-juin-23	3,18 %	1,50
FIN	SGBC	SOCIETE GENERALE COTE D'IVOIRE	16 750	16 750	16 500	-1,49 %	863	14 306 415	16 500	42,18 %	1 112,43	31-mai-23	6,74 %	6,88
IND	NTLC	NESTLE CI	7 885	7 880	7 880	-0,06 %	12 755	93 124 625	7 880	-4,43 %	728,10	8-août-23	9,24 %	10,46
IND	SMBC	SMB CI	9 850	9 800	9 780	-0,71 %	843	8 251 835	9 780	43,82 %	720,00	31-août-23	7,36 %	8,09
SPU	ONTBF	ONATEL BF	2 185	2 185	2 185	0,00 %	2 051	4 468 685	2 185	-31,72 %	287,88	26-juin-23	13,18 %	6,64
SPU	SNTS	SONATEL SN	17 100	17 100	17 000	-0,58 %	6 984	118 726 800	17 000	11,84 %	1 500,00	30-mai-23	8,82 %	6,10
TOTAL							67 024	274 933 663						

COMPARTIMENT PRINCIPAL			101,76	points		-0,16 %								
AGR	SCRC	SUCRIVOIRE	500	500	500	0,00 %	478	239 000	500	-45,95 %	40,50	20-août-21	8,10 %	
AGR	SICC	SICOR CI	4 440	NC	NC	0,00 %			4 440	-17,85 %	1 919,00	25-sept.-00		22,34
AGR	SOGC	SOGB CI	2 595	2 600	2 770	6,74 %	3 454	8 539 725	2 770	-51,15 %	558,00	17-juil.-23	20,14 %	3,82
AUT	STAC	SETAO CI	700	700	750	7,14 %	143	100 250	750	-21,05 %	66,15	18-juil.-22	8,82 %	
DIS	ABJC	SERVAIR ABIDJAN CI	1 115	1 150	1 080	-3,14 %	2 732	3 015 565	1 080	-16,60 %	92,00	31-août-23	8,52 %	9,29
DIS	BNBC	BERNABE CI	1 300	1 300	1 300	0,00 %	175	227 500	1 300	-35,00 %	150,00	24-juil.-23	11,54 %	4,76
DIS	CFAC	CFAO MOTORS CI	820	820	815	-0,61 %	67	54 680	815	-12,37 %	27,45	15-sept.-23	3,37 %	26,71
DIS	PRSC	TRACTAFRIC MOTORS CI	2 035	2 035	2 035	0,00 %	205	417 010	2 035	-36,31 %	224,10	13-sept.-23	11,01 %	5,72
DIS	SHEC	VIVO ENERGY CI	805	805	835	3,73 %	126	102 030	835	11,33 %	29,00	28-oct.-22	3,47 %	14,02
FIN	BICC	BICI CI	6 895	6 900	6 705	-2,76 %	106	730 425	6 705	-2,12 %	401,40	31-juil.-23	5,99 %	9,02
FIN	BOAB	BANK OF AFRICA BN	6 540	6 535	6 700	2,45 %	769	5 042 250	6 700	12,61 %	627,00	25-mai-23	9,36 %	7,10
FIN	BOABF	BANK OF AFRICA BF	7 060	6 800	6 795	-3,75 %	1 106	7 387 320	6 795	30,67 %	577,00	5-mai-23	8,49 %	5,87
FIN	BOAC	BANK OF AFRICA CI	6 780	6 785	6 950	2,51 %	11 530	77 947 190	6 950	87,84 %	540,00	28-avr.-23	7,77 %	6,93
FIN	BOAM	BANK OF AFRICA ML	1 380	1 380	1 395	1,09 %	1 419	1 948 870	1 395	-0,36 %	271,00	15-mai-19		10,38
FIN	BOAN	BANK OF AFRICA NG	4 550	4 550	4 550	0,00 %	683	3 107 650	4 550	-21,35 %	613,80	25-mai-23	13,49 %	5,84
FIN	BOAS	BANK OF AFRICA SENEGAL	3 650	3 490	3 600	-1,37 %	354	1 273 410	3 600	46,94 %	187,50	1-juin-23	5,21 %	5,55
FIN	CBIBF	CORIS BANK INTERNATIONAL	9 050	9 000	8 900	-1,66 %	30	268 500	8 900	6,08 %	525,00	6-juil.-23	5,90 %	5,04
FIN	ECOC	ECOBANK COTE D'IVOIRE	6 950	6 900	6 995	0,65 %	757	5 266 215	6 995	41,46 %	549,00	30-mai-22	7,85 %	8,63
FIN	NSBC	NSIA BANQUE COTE D'IVOIRE	6 255	6 125	6 255	0,00 %	546	3 334 865	6 255	4,69 %	363,60	7-juil.-23	5,81 %	4,78
FIN	ORGT	ORAGROUP TOGO	2 460	2 460	2 280	-7,32 %	3 714	8 480 070	2 280	-41,91 %	59,52	17-juil.-20	2,61 %	8,24
FIN	SAFC	SAFCA CI	995	950	1 000	0,50 %	71 369	67 867 050	1 000	13,64 %	23,04	29-juil.-11		
FIN	SIBC	SOCIETE IVOIRIENNE DE BANQUE	5 250	5 250	5 245	-0,10 %	4 904	25 825 695	5 245	14,39 %	495,00	11-août-23	9,44 %	6,54
IND	CABC	SICABLE CI	1 100	1 090	1 060	-3,64 %	381	407 040	1 060	-9,40 %	69,00	2-août-23	6,51 %	5,84
IND	FTSC	FILTISAC CI	1 420	1 405	1 470	3,52 %	6 061	8 624 845	1 470	-8,13 %	235,00	30-juil.-21	15,99 %	135,08
IND	NEIC	NEI-CEDA CI	600	600	600	0,00 %	25	15 000	600	-25,00 %	35,25	22-sept.-23	5,88 %	6,32
IND	SEMC	CROWN SIEM CI	595	635	625	5,04 %	90 547	52 168 890	625	-8,09 %	14,40	28-déc.-21	2,30 %	6,60
IND	SIVC	AIR LIQUIDE CI	595	590	595	0,00 %	3	1 775	595	-11,85 %	63,00	29-sept.-17		12,90
IND	SLBC	SOLIBRA CI	85 000	NC	NC	0,00 %			85 000	2,10 %	4 050,00	12-août-22	4,76 %	114,94

IND	STBC	SITAB CI	6 000	5 995	6 000	0,00 %	70	419 940	6 000	-12,41 %	551,00	27-juil.-23	9,18 %	9,37
IND	UNLC	UNILEVER CI	5 000	5 000	5 000	0,00 %	2	10 000	5 000	-28,83 %	1 233,00	9-juil.-12		
IND	UNXC	UNIWAX CI	625	625	620	-0,80 %	331	206 015	620	-19,48 %	60,75	29-juil.-22	9,80 %	
SPU	CIEC	CIE CI	1 995	1 990	1 995	0,00 %	3 760	7 322 135	1 995	0,25 %	157,50	31-juil.-23	7,89 %	11,38
SPU	ORAC	ORANGE COTE D'IVOIRE	10 490	10 500	10 490	0,00 %	525	5 494 550	10 490	2,74 %	752,76	15-juin-23	7,18 %	10,30
SPU	SDCC	SODE CI	4 400	4 400	4 395	-0,11 %	682	2 917 110	4 395	-19,58 %	450,00	15-sept.-23	10,24 %	8,23
TRP	SDSC	BOLLORE	1 555	1 670	1 655	6,43 %	42 754	71 046 670	1 655	18,64 %	130,00	23-juin-22	7,85 %	8,97
TRP	SVOC	MOVIS CI	2 395	SP	SP	0,00 %			2 395	0,00 %	270,00	5-juil.-99		
TOTAL							249 808	369 809 240						

TOTAL
TOTAL - Marché des actions

316 832 644 742 903

Secteurs d'activités (*) : AGR = Agriculture, AUT = Autres Secteurs, DIS = Distribution, FIN = Finances, IND = Industrie, TRP = Transport, SPU = Services Publics

MARCHE DES DROITS

Symbole	Titre	Cours Précédent	Cours du jour		Variation jour	Séance de cotation		Cours Référence	Variation depuis l'origine	Parité	Periode de négociation	
			Ouv.	Clôt.		Volume	Valeur				Début	fin

TOTAL
TOTAL - Marché des droits
Légende:

(d) Ex-dividende (V) Variation par rapport au cours de référence

Cours du jour: Ouv.: Ouverture Clôt.: Clôture Moy.: Moyen

Mentions : NC: Non Coté Ex-c: Ex-coupon Ex-d: Ex-droit SP: Suspendu Val-T: Valeur Théorique

PER = Cours / BNPA selon les données disponibles Rdt. Net: Rendement net (DNPA / Cours)

Comp.: 1 - Premier Compartiment 2 - Second Compartiment 3 - Compartiment de croissance

Ratio de liquidité = Titres échangés / Volume des ordres de vente

: Progression de l'indice sectoriel : Stabilité de l'indice sectoriel : Recul de l'indice sectoriel

MARCHE DES OBLIGATIONS

Symbole	Titre	Valeur nominale	Cours Précédent	Cours du jour	Cours Référence	Séance de cotation		Coupon couru	Coupon d'intérêt			Type Amort
						Volume	Valeur		Période	Montant net	Eché.	
OBLIGATIONS D'ETAT												
EOM.010	ETAT DU MALI 6,20 % 2022-2029	10 000	10 000	NC	10 000			575,84	A	620,00	9-déc.-23	ACD
EOM.011	ETAT DU MALI 6,40 % 2023-2030	10 000	10 000	NC	10 000			384,70	A	640,00	7-avr.-24	ACD
EOM.012	ETAT DU MALI 6,50 % 2023-2030	10 000	10 000	NC	10 000			191,80	A	650,00	28-juil.-24	ACD
EOM.02	Etat du Mali 6.50% 2017-2024	2 000	2 000	NC	2 000			73,52	A	130,00	20-avr.-24	AC
EOM.03	ETAT DU MALI 6,50 % 2018-2025	4 000	4 000	NC	4 000			27,55	A	260,00	7-oct.-24	AC
EOM.04	ETAT DU MALI 6,50% 2019-2027	8 000	8 000	NC	8 000			176,17	A	520,00	12-juil.-24	AC
EOM.05	ETAT DU MALI 6,50% 2020-2028	10 000	9 900	NC	9 900			410,25	A	650,00	27-mars-24	ACD
EOM.06	ETAT DU MALI 6,50% 2020-2027	10 000	10 000	NC	10 000			619,73	A	650,00	30-nov.-23	AC
EOM.07	ETAT DU MALI 6.50% 2021-2031	10 000	10 000	NC	10 000			374,73	A	650,00	16-avr.-24	AC
EOM.08	ETAT DU MALI 6,20 % 2022-2032	10 000	10 000	NC	10 000			113,50	A	620,00	7-sept.-24	ACD
EOM.09	ETAT DU MALI 6,30% 2022-2032	10 000	10 000	NC	10 000			585,12	A	630,00	9-déc.-23	ACD
EOS.010	ETAT DU SENEGAL 6,15 % 2023-2030	10 000	10 000	NC	10 000			76,03	S	307,50	29-mars-24	ACD
EOS.011	ETAT DU SENEGAL 6,35 % 2023-2033	10 000	10 000	NC	10 000			78,50	S	317,50	29-mars-24	ACD
EOS.012	ETAT DU SENEGAL 6,15 % 2023-2028	10 000	10 000	NC	10 000			304,16	S	615,00	14-févr.-24	ACD
EOS.013	ETAT DU SENEGAL 6,30 % 2023-2030	10 000	10 000	NC	10 000			311,58	S	630,00	14-févr.-24	ACD
EOS.014	ETAT DU SENEGAL 6,50 % 2023-2033	10 000	10 000	NC	10 000			321,47	S	650,00	14-févr.-24	ACD
EOS.07	ETAT SENEGAL 6.30% 2015-2025	10 000	10 000	NC	10 000			296,88	S	317,59	25-nov.-23	ACD
EOS.08	ETAT DU SENEGAL 5,95% 2022-2034	10 000	10 000	NC	10 000			520,01	A	595,00	29-déc.-23	ACD
EOS.09	ETAT DU SENEGAL 6,00 % 2023-20	10 000	9 500	NC	9 500			74,18	S	300,00	29-mars-24	ACD
TPBF.010	TPBF 6,50% 2020 - 2028	7 500	7 575	NC	7 575,01			35,96	S	243,75	20-sept.-24	ACD
TPBF.011	TPBF 6,50 % 2020-2028	8 334	8 334	NC	8 334			186,95	S	270,86	9-janv.-24	ACD
TPBF.012	TPBF 6.50% 2021-2031	10 000	10 000	NC	10 000			87,50	S	325,00	25-mars-24	ACD
TPBF.013	TPBF 6,50 % 2021 - 2031	10 000	10 000	NC	10 000			229,62	S	325,00	6-janv.-24	ACD
TPBF.014	TPBF 6,30% 2022-2034	10 000	10 100	NC	10 100			126,35	S	315,00	1-mars-24	ACD
TPBF.015	ETAT DU BURKINA 6,30 % 2022-2	10 000	10 000	NC	10 000			311,58	S	315,00	15-nov.-23	ACD
TPBF.016	ETAT DU BURKINA 6% 2023-2028	10 000	10 000	NC	10 000			205,43	S	300,00	10-janv.-24	ACD
TPBF.04	TPBF 6.50% 2017-2027	10 000	10 000	NC	10 000			186,48	S	326,78	31-janv.-24	ACD
TPBF.05	TPBF 6,50% 2017-2024	10 000	10 000	NC	10 000			243,31	S	325,00	29-déc.-23	ACD
TPBF.06	TPBF 6.50% 2018-2025	10 000	10 500	NC	10 500			286,71	S	325,89	5-déc.-23	ACD
TPBF.07	TPBF 6,50% 2018 - 2025	10 000	10 000	NC	10 000			321,47	S	325,00	15-nov.-23	AC
TPBF.08	TPBF 6,50% 2019-2027	10 000	10 000	NC	10 000			12,43	S	323,22	6-mai-24	ACD
TPBF.09	TPBF 6,50% 2019 - 2027	10 000	9 995	NC	9 995			63,93	S	325,00	8-avr.-24	ACD
TPBJ.03	TPBJ 6,50% 2020-2028	10 000	10 000	NC	10 000			142,08	A	650,00	25-août-24	AC
TPBJ.04	TPBJ 5,50 % 2022-2037	10 000	10 000	NC	10 000			386,20	A	550,00	1-mars-24	AC
TPBJ.05	TPBJ 5,85 % 2022-2042	10 000	9 999	NC	9 999			410,78	A	585,00	1-mars-24	ACD
TPBJ.06	TPBJ 5,75% 2022-2037	10 000	10 300	NC	10 300			169,67	A	575,00	28-juil.-24	ACD
TPBJ.07	TPBJ 5,70% 2023-2030	10 000	10 001	NC	10 001			381,56	A	570,00	13-mars-24	AC
TPBJ.08	TPBJ 6,20% 2023-2038	10 000	10 000	NC	10 000			415,03	A	620,00	13-mars-24	AC
TPCI.017	TPCI 3% 2014-2024	10 000	10 000	NC	10 000			120,49	S	150,00	19-déc.-23	ACD
TPCI.019	TPCI 5.99% 2015-2025	10 000	10 000	NC	10 000			299,50	A	599,00	14-mai-24	ACD
TPCI.021	TPCI 6% 2016-2028	10 000	10 000	NC	10 000			359,02	A	600,00	8-avr.-24	ACD
TPCI.022	TPCI 5.90% 2016 - 2026	10 000	9 700	NC	9 700			243,42	A	590,00	15-juin-24	ACD
TPCI.023	TPCI 5.90% 2016-2026	10 000	9 650	NC	9 650			583,53	A	590,00	17-nov.-23	ACD
TPCI.024	TPCI 6.25% 2017-2029	10 000	9 980	NC	9 980			75,14	S	312,50	31-mars-24	ACD
TPCI.025	TPCI 5,95% 2017-2024 A	10 000	9 700	NC	9 700			32,51	S	297,50	24-avr.-24	ACD
TPCI.026	TPCI 5,95% 2017-2024 B	10 000	10 000	NC	10 000			4,90	S	297,50	10-mai-24	ACD
TPCI.027	TPCI 6% 2017-2025	10 000	10 250	NC	10 250			224,59	S	300,00	29-déc.-23	ACD
TPCI.028	TPCI 6% 2018 - 2026	10 000	10 000	NC	10 000			168,85	A	600,00	2-août-24	ACD
TPCI.029	TPCI 6% 2018-2026	10 000	9 970	NC	9 970			81,97	A	600,00	19-avr.-24	ACD
TPCI.030	TPCI 5,95% 2018-2025	5 000	5 000	NC	5 000			124,71	S	149,16	13-déc.-23	ACD
TPCI.031	TPCI 5,75% 2019 - 2026	10 000	10 230	NC	10 230			229,37	A	575,00	20-juin-24	ACD
TPCI.032	TPCI 2,23% 2019-2026	10 000		NC				88,96	A	223,00	20-juin-24	ACD
TPCI.033	TPCI 5.75% 2019-2026	6 000	6 240	NC	6 240			224,34	A	345,00	20-mars-24	ACD
TPCI.034	TPCI 6% 2019-2029	7 500	7 500	NC	7 500			292,62	A	450,00	20-mars-24	ACD
TPCI.035	TPCI 5,75% 2019 -2026	10 000	10 250	NC	10 250			196,38	A	575,00	11-juil.-24	ACD
TPCI.036	TPCI 5,75% 2019- 2026	10 000	10 000	NC	10 000			131,97	A	575,00	21-août-24	ACD
TPCI.037	TPCI 5,80% 2019-2026	8 000	8 000	NC	8 000			437,30	A	464,00	4-déc.-23	ACD
TPCI.038	TPCI 5,75% 2019-2026	8 000	8 000	NC	8 000			433,53	A	460,00	4-déc.-23	ACD
TPCI.039	TPCI 5,75% 2019 - 2026	6 000	6 420	NC	6 420			25,45	A	345,00	17-oct.-24	ACD

TPCI.O40	TPCI 5,75% 2019-2026	8 000	7 840	NC	7 840			386,90	A	460,00	10-janv.-24	ACD
TPCI.O41	TPCI 5,80% 2020-2027	10 000	10 750	NC	10 750			408,85	A	580,00	29-févr.-24	ACD
TPCI.O42	TPCI 5,90% 2020-2030	10 000	10 000	NC	10 000			415,90	A	590,00	29-févr.-24	ACD
TPCI.O43	TPCI 5,90% 2020 - 2030	10 000	10 000	NC	10 000			328,85	A	590,00	23-avr.-24	ACD
TPCI.O44	TPCI 5,80% 2020 - 2027	10 000	9 620	NC	9 620			323,28	A	580,00	23-avr.-24	ACD
TPCI.O45	TPCI 5,80% 2020 -2027	8 000	8 000	NC	8 000			190,16	A	464,00	16-juin-24	ACD
TPCI.O46	TPCI 5,90% 2020 - 2030	8 750	8 925	NC	8 925			211,58	A	516,25	16-juin-24	ACD
TPCI.O47	TPCI 5,80% 2020 - 2027	8 000	8 200	NC	8 200			190,16	A	464,00	16-juin-24	ACD
TPCI.O48	TPCI 5,80% 2020- 2027	8 000	7 920	NC	7 920			135,65	A	464,00	29-juil.-24	ACD
TPCI.O49	TPCI 5,90% 2020- 2030	8 750	8 824	NC	8 824.38			150,93	A	516,25	29-juil.-24	ACD
TPCI.O50	TPCI 5,90% 2020-2030	8 750	8 750	NC	8 750			108,61	A	516,25	28-août-24	ACD
TPCI.O51	TPCI 5,80 % 2020-2027	8 000	8 000	NC	8 000			53,25	A	464,00	2-oct.-24	ACD
TPCI.O52	TPCI 5,90 % 2020 -2030	8 750	9 013	NC	9 012.50			59,24	A	516,25	2-oct.-24	ACD
TPCI.O53	TPCI 5,80% 2020-2027	8 000	8 480	NC	8 480			20,28	A	464,00	28-oct.-24	ACD
TPCI.O54	TPCI 5,90% 2020-2030	8 750	8 750	NC	8 750			22,57	A	516,25	28-oct.-24	ACD
TPCI.O55	TPCI 5,80% 2020 -2027	10 000	10 500	NC	10 500			514,85	A	580,00	24-déc.-23	ACD
TPCI.O56	TPCI 5,90% 2020- 2030	10 000	10 800	NC	10 800			523,73	A	590,00	24-déc.-23	ACD
TPCI.O57	TPCI 5,80% 2020-2027	10 000	9 600	NC	9 600			568,88	A	580,00	20-nov.-23	ACD
TPCI.O58	TPCI 5,80% 2021-2028	10 000	10 150	NC	10 150			394,59	A	580,00	9-mars-24	ACD
TPCI.O59	TPCI 5,90% 2021-2031	10 000	10 350	NC	10 350			401,39	A	590,00	9-mars-24	ACD
TPCI.O60	TPCI 5,80% 2021-2028	10 000	10 000	NC	10 000			291,58	A	580,00	13-mai-24	ACD
TPCI.O61	TPCI 5,90% 2021-2031	10 000	10 050	NC	10 050			296,61	A	590,00	13-mai-24	ACD
TPCI.O62	TPCI 5,80 % 2021 -2028	10 000	10 000	NC	10 000			215,52	A	580,00	30-juin-24	ACD
TPCI.O63	TPCI 5,90% 2021 -2031	10 000	10 000	NC	10 000			219,23	A	590,00	30-juin-24	ACD
TPCI.O64	TPCI 5,80 % 2021 - 2028	10 000	10 180	NC	10 180			141,04	A	580,00	16-août-24	ACD
TPCI.O65	TPCI 5,90 % 2021-2031	10 000	10 700	NC	10 700			70,93	A	590,00	30-sept.-24	ACD
TPCI.O66	TPCI 5,90% 2021-2031	10 000	9 950	NC	9 950			12,90	A	590,00	5-nov.-24	ACD
TPCI.O67	TPCI 5,90 % 2021-2036	10 000	10 200	9 800	9 800	4 050	39 690 000	536,66	A	590,00	16-déc.-23	ACD
TPCI.O68	TPCI 5,90 % 2022-2037	10 000	10 000	NC	10 000			460,68	A	590,00	1-févr.-24	ACD
TPCI.O69	TPCI 5,75 % 2022-2037	10 000	10 000	NC	10 000			370,77	A	575,00	22-mars-24	ACD
TPCI.O70	TPCI 5,75 % 2022-2037	10 000	10 100	NC	10 100			311,07	A	575,00	29-avr.-24	ACD
TPCI.O71	TPCI 5,65% 2022-2032	10 000	10 150	NC	10 150			233,10	A	565,00	15-juin-24	ACD
TPCI.O72	TPCI 5,65% 2022-2029	10 000	9 500	NC	9 500			165,18	A	565,00	29-juil.-24	ACD
TPCI.O73	TPCI 5,75% 2022-2032	10 000	10 000	NC	10 000			168,10	A	575,00	29-juil.-24	ACD
TPCI.O74	TPCI 5,85% 2022-2042	10 000	10 000	NC	10 000			165,18	A	565,00	29-juil.-24	ACD
TPCI.O75	TPCI 5,65% 2022-2029	10 000	10 000	NC	10 000			57,12	A	565,00	7-oct.-24	ACD
TPCI.O76	TPCI 5,75% 2022-2032	10 000	10 000	NC	10 000			58,13	A	575,00	7-oct.-24	ACD
TPCI.O77	TPCI (TAUX DE BASE + SPREAD) % 2022-2029	10 000	10 000	NC	10 000			3,14	T	144,25	11-févr.-24	ACD
TPCI.O78	TPCI 5,65% 2022-2029	10 000	9 700	NC	9 700			518,56	A	565,00	13-déc.-23	ACD
TPCI.O79	TPCI 5,75% 2023-2030	10 000	9 992	NC	9 992			406,44	A	575,00	28-févr.-24	ACD
TPCI.O80	TPCI 6% 2023-2030	10 000	10 000	NC	10 000			295,08	A	600,00	17-mai-24	ACD
TPNE.O1	TRESOR PUBLIC DU NIGER 6,50% 2019-2026	10 000	10 000	NC	10 000			408,47	A	650,00	28-mars-24	ACD
TPNE.O2	TRESOR PUBLIC DU NIGER 6,50% 2019 - 2026	10 000	10 000	NC	10 000			184,70	A	650,00	1-août-24	ACD
TPNE.O3	TRESOR PUBLIC DU NIGER 6,5% 2020-2027	8 000	7 960	NC	7 960			149,18	A	520,00	31-juil.-24	ACD
TPNE.O4	TRESOR PUBLIC DU NIGER 6,30% 2	10 000	10 000	NC	10 000			139,43	A	630,00	24-août-24	ACD
TPNE.O5	TPNE 6,15 % 2022-2034	10 000	10 550	NC	10 550			273,89	A	615,00	3-juin-24	ACD
TPNE.O6	TRESOR PUBLIC DU NIGER 6,15% 2022 - 2034	10 000	10 000	NC	10 000			562,77	A	615,00	14-déc.-23	ACD
TPTG.O2	TPTG 6% 2022-2037	10 000	10 000	NC	10 000			595,07	A	600,00	16-nov.-23	ACD
TOTAL						4 050	39 690 000					

OBLIGATIONS REGIONALES

BIDC.O4	BIDC-EBID 6.10% 2017-2027	5 000	5 000	NC	5 000			125,00	A	305,00	16-juin-24	ACD
BIDC.O5	BIDC-EBID 6,40% 2019-2026	10 000	10 000	NC	10 000			215,65	S	320,00	12-janv.-24	ACD
BIDC.O6	BIDC-EBID 6,50 % 2021-2028	10 000	10 700	10 000	10 000	14	140 000	318,77	S	327,67	18-nov.-23	ACD
BIDC.O7	BIDC-EBID 5,90% 2022-2029	10 000	10 000	NC	10 000			253,78	S	295,81	9-déc.-23	ACD
CRRH.O10	CRRH-UEMOA 6,10% 2022-2037	10 000	10 000	NC	10 000			169,08	S	305,00	3-févr.-24	AC
CRRH.O2	CRRH-UEMOA 6.10% 2012-2024	10 000	9 800	NC	9 800			197,26	S	305,00	17-janv.-24	AC
CRRH.O4	CRRH-UEMOA 6% 2014-2024	10 000	10 000	NC	10 000			222,95	S	300,00	30-déc.-23	AC
CRRH.O5	CRRH-UEMOA 5.85% 2015-2025	10 000	10 000	NC	10 000			210,98	S	294,10	4-janv.-24	AC
CRRH.O6	CRRH-UEMOA 5.85% 2016-2026	10 000	10 230	NC	10 230			211,43	S	292,50	3-janv.-24	ACD
CRRH.O7	CRRH-UEMOA 5.95% 2017-2029	5 417	5 417	NC	5 417			157,64	S	161,15	17-nov.-23	AC
CRRH.O8	CRRH-UEMOA 5.95% 2018-2030	6 250	6 250	NC	6 250			147,33	S	185,94	21-déc.-23	AC
CRRH.O9	CRRH-UEMOA 6.05% 2018-2033	7 000	7 000	NC	7 000			167,78	S	211,75	21-déc.-23	AC
TOTAL						14	140 000					

OBLIGATIONS PRIVEES

BHSN.O1	DIASPORA BONDS BHS 6,25% 2019-	10 000	10 000	NC	10 000			215,17	S	314,21	10-janv.-24	ACD
FBOAD.O1	FCTC BOAD DOLI-P 6,10% 2023-2030	9 100	9 100	NC	9 100			180,99	S	610,00	20-mars-24	AC
FNSBC.O1	FCTC NSIA BANQUE 7 % 2020-2025	3 333	3 567	NC	3 566.66			36,44	T	57,17	16-déc.-23	ACD
FORBT.O1	FCTC ORABANK 7 % 2021-2026	7 222	7 728	NC	7 727.78			62,61	T	123,86	28-déc.-23	ACD
FTIMC.O1	FCTC TEYLIOIM IMMO 7 % 2021-2028	7 917	8 471	NC	8 470.84			103,66	T	142,92	8-déc.-23	ACD
ORGT.O2	ORAGROUP SA 7,15% 2021-2028	10 000	10 600	NC	10 600			35,16	S	357,50	26-avr.-24	ACD
PADS.O3	PAD 6,60% 2020-2027	8 000	8 080	8 280	8 280	10	82 800	36,07	S	264,00	19-avr.-24	ACD
PTRC.O1	PETRO IVOIRE 6,80% 2022-2029	10 000	10 400	NC	10 400			549,54	S	666,00	15-déc.-23	ACD
SNLC.O1	SENELEC 6,50% 2018-2025	3 000	2 940	NC	2 940			25,18	S	97,50	27-mars-24	AC
SNTS.O2	SONATEL 6,50% 2020-2027	8 000	8 000	NC	8 000			160,26	S	245,74	16-janv.-24	ACD
TOTAL						10	82 800					

SUKUK ET TITRES ASSIMILES

SUKSN.S2	SUKUK SN 6% 2016-2026	10 000	10 750	NC	10 750			183,33	S	306,67	26-janv.-24	ACD
SUKTG.S1	SUKUK TG 6.5% 2016-2026	10 000	10 000	NC	10 000			180,78	S	377,99	17-févr.-24	ACD
TOTAL						0	0					
TOTAL - Marché des obligations						4 074	39 912 800					

Légende :

(#) (*) Ex-Coupon couru (#)#)Cours de référence amorti / Coupon couru Ex-c (#)Ex-marge de profits
 Cours du jour: Ouv.: Ouverture Clôt.: Clôture Moy.: Moyen
 Type Amort: Type d'Amortissement IF: In Fine AC: Amortissement Constant AD: Amortissement Dégressif ACD: Amortissement Constant Différé
 Période: Périodicité de paiement des coupons A: Annuelle S: Semestrielle T: Trimestrielle
 Eché.: Échéance de paiement des intérêts
 Mentions: NC: Non Coté Ex-c: Ex-coupon ou Ex-droit SP: Suspendu

INFORMATIONS
OPERATIONS EN COURS

Emetteur	Opération
----------	-----------

AVIS

Entité	N°	Nature	Objet
--------	----	--------	-------

COMMUNIQUES

Emetteur	N°	Nature	Objet
----------	----	--------	-------

QUANTITES RESIDUELLES
MARCHE DES ACTIONS

Symbole	Titre	Quantité résiduelle à l'achat	Cours Achat / Vente			Quantité résiduelle à la vente	Cours de Référence
ABJC	SERVAIR ABIDJAN CI	30	1,060	/	1,105	1 446	1 080
BICC	BICI CI	44	6,705	/	6,900	938	6 705
BNBC	BERNABE CI	434	1,250	/	1,300	553	1 300
BOAB	BANK OF AFRICA BN	19	6,655	/	6,690	50	6 700
BOABF	BANK OF AFRICA BF	10	6,555	/	6,795	1 408	6 795
BOAC	BANK OF AFRICA CI	146	6,805	/	6,950	219	6 950
BOAM	BANK OF AFRICA ML	10	1,380	/	1,395	1 316	1 395
BOAN	BANK OF AFRICA NG	43	4,545	/	4,550	5 045	4 550
BOAS	BANK OF AFRICA SENEGAL	200	3,450	/	3,600	329	3 600
CABC	SICABLE CI	1	1,060	/	1,090	94	1 060
CBIBF	CORIS BANK INTERNATIONAL	13	8,510	/	8,900	100	8 900
CFAC	CFAO MOTORS CI	83	815	/	820	384	815
CIEC	CIE CI	149	1,900	/	1,995	990	1 995
ECOC	ECOBANK COTE D'IVOIRE	20	6,950	/	6,995	3 891	6 995
ETIT	ECOBANK TRANS. INCORP. TG	5 356	18	/	19	2 771 405	19
FTSC	FILTISAC CI	75	1,410	/	1,470	1 802	1 470
NEIC	NEI-CEDA CI	5 058	555	/	600	462	600
NSBC	NSIA BANQUE COTE D'IVOIRE	194	6,100	/	6,250	33	6 255
NTLC	NESTLE CI	10	7,300	/	7,880	196	7 880
ONTBF	ONATEL BF	654	2,150	/	2,185	1 742	2 185
ORAC	ORANGE COTE D'IVOIRE	558	10,450	/	10,490	85	10 490
ORGT	ORAGROUP TOGO			/	2,280	1 654	2 280
PALC	PALM CI	35	6,600	/	6,885	69	6 885
PRSC	TRACTAFRIC MOTORS CI	17	2,030	/	2,035	2 828	2 035
SAFC	SAFCA CI			/	1,000	1 350	1 000
SCRC	SUCRIVOIRE	95	495	/	500	1 522	500
SDCC	SODE CI	5	4,360	/	4,395	132	4 395
SDSC	BOLLORE	4	Marché	/			1 655
SEMC	CROWN SIEM CI	507	565	/	625	9 936	625
SGBC	SOCIETE GENERALE COTE D'IVOIRE	30	16,325	/	16,700	1 302	16 500
SHEC	VIVO ENERGY CI	29	810	/	835	433	835
SIBC	SOCIETE IVOIRIENNE DE BANQUE	35	5,210	/	5,245	60	5 245
SICC	SICOR CI	3	4,110	/	4,350	706	4 440
SIVC	AIR LIQUIDE CI	30	555	/	595	3 101	595
SLBC	SOLIBRA CI	1	85,000	/	89,500	6	85 000
SMBC	SMB CI	124	9,750	/	9,780	20	9 780
SNTS	SONATEL SN	225	16,900	/	17,000	18	17 000
SOGC	SOGB CI	155	2,595	/	2,770	5 556	2 770
SPHC	SAPH CI	14	2,370	/	2,375	3 978	2 370
STAC	SETAO CI	209	700	/			750
STBC	SITAB CI	122	5,850	/	6,000	883	6 000
SVOC	MOVIS CI			/			2 395
TTLC	TOTAL CI	26	1,855	/	1,885	507	1 855
TTLS	TOTAL SN	30	2,400	/	2,550	154	2 550
UNLC	UNILEVER CI			/	5,000	221	5 000
UNXC	UNIWAX CI	7	610	/	620	740	620

QUANTITES RESIDUELLES

MARCHE DES DROITS

Symbole	Titre	Quantité résiduelle à l'achat	Cours Achat / Vente	Quantité résiduelle à la vente	Cours de Référence
---------	-------	-------------------------------	---------------------	--------------------------------	--------------------

QUANTITES RESIDUELLES
MARCHE DES OBLIGATIONS

Symbole	Titre	Quantité résiduelle à l'achat	Cours Achat / Vente	Quantité résiduelle à la vente	Cours de Référence
BHSN.01	DIASPORA BONDS BHS 6,25% 2019-		/		10 000
FBOAD.01	FCTC BOAD DOLI-P 6,10% 2023-2030		/		9 100
FNSBC.01	FCTC NSIA BANQUE 7 % 2020-2025		/ 3,499.99	287	3 567
FORBT.01	FCTC ORABANK 7 % 2021-2026		/ 7,222.22	5 000	7 728
FTMC.01	FCTC TEYLIOM IMMO 7 % 2021-2028		/ 8,470.83	22 420	8 471
ORGT.02	ORAGROUP SA 7,15% 2021-2028		/ 10,600	1 292	10 600
PADS.03	PAD 6,60% 2020-2027	50	8,000 /		8 280
PTRC.01	PETRO IVOIRE 6,80% 2022-2029		/ 10,400	40	10 400
SNLC.01	SENELEC 6,50% 2018-2025		/		2 940
SNTS.02	SONATEL 6,50% 2020-2027		/		8 000
EOM.010	ETAT DU MALI 6,20 % 2022-2029		/		10 000
EOM.011	ETAT DU MALI 6,40 % 2023-2030		/		10 000
EOM.012	ETAT DU MALI 6,50 % 2023-2030		/		10 000
EOM.02	Etat du Mali 6.50% 2017-2024		/		2 000
EOM.03	ETAT DU MALI 6,50 % 2018-2025		/		4 000
EOM.04	ETAT DU MALI 6,50% 2019-2027		/		8 000
TPNE.03	TRESOR PUBLIC DU NIGER 6,5% 2020-2027		/ 8,000	240	7 960
TPNE.04	TRESOR PUBLIC DU NIGER 6,30% 2		/ 10,000	5 000	10 000
TPNE.05	TPNE 6,15 % 2022-2034		/		10 550
TPNE.06	TRESOR PUBLIC DU NIGER 6,15% 2022 - 2034		/		10 000
TPTG.02	TPTG 6% 2022-2037		/		10 000
TPCI.077	TPCI (TAUX DE BASE + SPREAD) % 2022-2029		/		10 000
TPCI.078	TPCI 5,65% 2022-2029		/		9 700
TPCI.079	TPCI 5,75% 2023-2030		/		9 992
TPCI.080	TPCI 6% 2023-2030		/ 10,000	5 008	10 000
TPNE.01	TRESOR PUBLIC DU NIGER 6,50% 2019-2026		/		10 000
TPNE.02	TRESOR PUBLIC DU NIGER 6,50% 2019 - 2026		/		10 000
TPCI.071	TPCI 5,65% 2022-2032		/ 9,900	20 000	10 150
TPCI.072	TPCI 5,65% 2022-2029		/		9 500
TPCI.073	TPCI 5,75% 2022-2032		/		10 000
TPCI.074	TPCI 5,85% 2022-2042		/ 10,700	60 000	10 000
TPCI.075	TPCI 5,65% 2022-2029		/ 10,700	31 750	10 000
TPCI.076	TPCI 5,75% 2022-2032		/ 10,700	144 866	10 000
TPCI.065	TPCI 5,90 % 2021-2031		/		10 700
TPCI.066	TPCI 5,90% 2021-2031		/		9 950
TPCI.067	TPCI 5,90 % 2021-2036		/ 10,200	496	9 800
TPCI.068	TPCI 5,90 % 2022-2037		/ 10,700	34 990	10 000
TPCI.069	TPCI 5,75 % 2022-2037		/		10 000
TPCI.070	TPCI 5,75 % 2022-2037		/ 10,100	9 995	10 100
TPCI.059	TPCI 5,90% 2021-2031		/		10 350
TPCI.060	TPCI 5,80% 2021-2028		/		10 000
TPCI.061	TPCI 5,90% 2021-2031		/		10 050
TPCI.062	TPCI 5,80 % 2021 -2028		/		10 000
TPCI.063	TPCI 5,90% 2021 -2031		/		10 000
TPCI.064	TPCI 5,80 % 2021 - 2028		/		10 180
TPCI.053	TPCI 5,80% 2020-2027		/		8 480
TPCI.054	TPCI 5,90% 2020-2030		/		8 750
TPCI.055	TPCI 5,80% 2020 -2027		/		10 500
TPCI.056	TPCI 5,90% 2020- 2030		/		10 800
TPCI.057	TPCI 5,80% 2020-2027		/		9 600

TPCI.058	TPCI 5,80% 2021-2028	/			10 150
TPCI.047	TPCI 5,80% 2020 - 2027	/			8 200
TPCI.048	TPCI 5,80% 2020- 2027	/			7 920
TPCI.049	TPCI 5,90% 2020- 2030	/			8 824
TPCI.050	TPCI 5,90% 2020-2030	/			8 750
TPCI.051	TPCI 5,80 % 2020-2027	/			8 000
TPCI.052	TPCI 5,90 % 2020 -2030	/			9 013
TPCI.041	TPCI 5,80% 2020-2027	/			10 750
TPCI.042	TPCI 5,90% 2020-2030	/			10 000
TPCI.043	TPCI 5,90% 2020 - 2030	/			10 000
TPCI.044	TPCI 5,80% 2020 - 2027	/			9 620
TPCI.045	TPCI 5,80% 2020 -2027	/			8 000
TPCI.046	TPCI 5,90% 2020 - 2030	/			8 925
TPCI.035	TPCI 5,75% 2019 -2026	/			10 250
TPCI.036	TPCI 5,75% 2019- 2026	/			10 000
TPCI.037	TPCI 5,80% 2019-2026	/			8 000
TPCI.038	TPCI 5,75% 2019-2026	/			8 000
TPCI.039	TPCI 5,75% 2019 - 2026	/			6 420
TPCI.040	TPCI 5,75% 2019-2026	/			7 840
TPCI.029	TPCI 6% 2018-2026	/			9 970
TPCI.030	TPCI 5,95% 2018-2025	/			5 000
TPCI.031	TPCI 5,75% 2019 - 2026	/			10 230
TPCI.032	TPCI 2,23% 2019-2026	/			10 000
TPCI.033	TPCI 5.75% 2019-2026	/			6 240
TPCI.034	TPCI 6% 2019-2029	/	7,500	36	7 500
TPCI.023	TPCI 5.90% 2016-2026	/			9 650
TPCI.024	TPCI 6.25% 2017-2029	/			9 980
TPCI.025	TPCI 5,95% 2017-2024 A	/			9 700
TPCI.026	TPCI 5,95% 2017-2024 B	/			10 000
TPCI.027	TPCI 6% 2017-2025	/			10 250
TPCI.028	TPCI 6% 2018 - 2026	/	10,000	4	10 000
TPBJ.07	TPBJ 5,70% 2023-2030	/	10,700	200 500	10 001
TPBJ.08	TPBJ 6,20% 2023-2038	/			10 000
TPCI.017	TPCI 3% 2014-2024	/			10 000
TPCI.019	TPCI 5.99% 2015-2025	/			10 000
TPCI.021	TPCI 6% 2016-2028	/			10 000
TPCI.022	TPCI 5.90% 2016 - 2026	/			9 700
TPBF.08	TPBF 6,50% 2019-2027	/			10 000
TPBF.09	TPBF 6,50% 2019 - 2027	/			9 995
TPBJ.03	TPBJ 6,50% 2020-2028	/	10,000	10	10 000
TPBJ.04	TPBJ 5,50 % 2022-2037	/			10 000
TPBJ.05	TPBJ 5,85 % 2022-2042	/	10,000	2 000	9 999
TPBJ.06	TPBJ 5,75% 2022-2037	/			10 300
TPBF.015	ETAT DU BURKINA 6,30 % 2022-2	/	9,900	15	10 000
TPBF.016	ETAT DU BURKINA 6% 2023-2028	/			10 000
TPBF.04	TPBF 6.50% 2017-2027	/	10,100	2	10 000
TPBF.05	TPBF 6,50% 2017-2024	/			10 000
TPBF.06	TPBF 6.50% 2018-2025	/	10,000	200	10 500
TPBF.07	TPBF 6,50% 2018- 2025	/			10 000
EOS.09	ETAT DU SENEGAL 6,00 % 2023-20	/			9 500
TPBF.010	TPBF 6,50% 2020 - 2028	19	7,500.01	/	7 575
TPBF.011	TPBF 6,50 % 2020-2028	/			8 334
TPBF.012	TPBF 6.50% 2021-2031	/			10 000
TPBF.013	TPBF 6,50 % 2021 - 2031	/	10,000	103	10 000
TPBF.014	TPBF 6,30% 2022-2034	/	10,100	10 000	10 100

EOS.O11	ETAT DU SENEGAL 6,35 % 2023-2033			/			10 000
EOS.O12	ETAT DU SENEGAL 6,15 % 2023-2028	70	10,000	/			10 000
EOS.O13	ETAT DU SENEGAL 6,30 % 2023-2030	70	10,000	/			10 000
EOS.O14	ETAT DU SENEGAL 6,50 % 2023-2033	70	10,000	/			10 000
EOS.O7	ETAT SENEGAL 6.30% 2015-2025			/			10 000
EOS.O8	ETAT DU SENEGAL 5,95% 2022-2034			/	9,900	30 000	10 000
EOM.O5	ETAT DU MALI 6,50% 2020-2028			/			9 900
EOM.O6	ETAT DU MALI 6,50% 2020-2027			/	10,700	20 032	10 000
EOM.O7	ETAT DU MALI 6.50% 2021-2031	54	10,000	/	10,700	15 000	10 000
EOM.O8	ETAT DU MALI 6,20 % 2022-2032			/	10,000	4	10 000
EOM.O9	ETAT DU MALI 6,30% 2022-2032			/	9,800	14	10 000
EOS.O10	ETAT DU SENEGAL 6,15 % 2023-2030			/			10 000
BIDC.O4	BIDC-EBID 6.10% 2017-2027			/			5 000
BIDC.O5	BIDC-EBID 6,40% 2019-2026	102	9,990	/			10 000
BIDC.O6	BIDC-EBID 6,50 % 2021-2028			/	10,700	14 785	10 000
BIDC.O7	BIDC-EBID 5,90% 2022-2029			/	9,950	13	10 000
CRRH.O10	CRRH-UEMOA 6,10% 2022-2037			/	10,000	174	10 000
CRRH.O2	CRRH-UEMOA 6.10% 2012-2024			/	10,000	625	9 800
CRRH.O4	CRRH-UEMOA 6% 2014-2024			/			10 000
CRRH.O5	CRRH-UEMOA 5.85% 2015-2025			/			10 000
CRRH.O6	CRRH-UEMOA 5.85% 2016-2026			/			10 230
CRRH.O7	CRRH-UEMOA 5.95% 2017-2029			/			5 417
CRRH.O8	CRRH-UEMOA 5.95% 2018-2030			/			6 250
CRRH.O9	CRRH-UEMOA 6.05% 2018-2033			/			7 000

SUKUK ET TITRES ASSIMILES

Symbole	Titre	Quantité résiduelle à l'achat	Cours Achat / Vente	Quantité résiduelle à la vente	Cours de Référence
SUKSN.S2	SUKUK SN 6% 2016-2026		/		10 750
SUKTG.S1	SUKUK TG 6.5% 2016-2026		/		10 000

CALENDRIER DES ASSEMBLEES GENERALES
ANNEE : 2023

Société	Nature	Date	Heure	Lieu
MOVIS CI	Ordinaire	28/11/2023	09:30:00	Siège social de MOVIS CI sis Vridi, Zone Industrielle, Rue des conteneurs
VIVO ENERGY CI	Ordinaire	21/11/2023	09:00:00	Espace Latrille Events II-Plateaux Boulevard Latrille
UNILEVER CI	Ordinaire	31/10/2023	10:00:00	La salle Tamarin de l'Hôtel Azalaï
BOLLORE TRANSPORT & LOGISTICS	Ordinaire	20/10/2023	09:00:00	Amphithéâtre de l'immeuble CRRAE-UMOA, sise au plateau, Avenue Delafosse prolongée, face à l'hôtel PULLMAN à Abidjan
SMB	Ordinaire	17/10/2023	15:00:00	Salle ABIDJAN de l'hôtel RADISSON BLU sis à Abidjan-Port-Bouët, Boulevard de l'Aéroport
CROWN SIEM CI	Ordinaire	29/09/2023	09:00:00	Maison de l'Entreprise, au Plateau, à l'Angle du Boulevard de la République et de l'Avenue Lamblin
SICOR	Ordinaire	26/07/2023	09:00:00	Hôtel Palm Club, Cocody
SITAB	Ordinaire	30/06/2023	10:30:00	Hôtel PULLMAN
AIR LIQUIDE CI	Mixte	27/06/2023	09:00:00	SALLE DE CONFÉRENCE DE LA CRRAE-UMOA
SUCRIVOIRE	Ordinaire	27/06/2023	09:30:00	VISIOCONFERENCE
CFAO MOTORS CI	Ordinaire	27/06/2023	09:00:00	Au siège social, sis à Abidjan, 117, Boulevard de Marseille
BICI CI	Ordinaire	27/06/2023	10:00:00	Auditorium de la Maison des Entreprises (siège de la CGECI) sise au Plateau
TRACTAFRIC CI	Ordinaire	26/06/2023	10:00:00	Hôtel AZALAI ABIDJAN sis Marcory, Bd VGE, en face de Cap Sud, à côté de la banque BGFI
FILTISAC CI	Ordinaire	22/06/2023	10:00:00	Espace Latrille Events II-Plateaux Boulevard Latrille Abidjan - Cocody
FILTISAC CI	Ordinaire	22/06/2023	10:00:00	Espace Latrille Events II-Plateaux Boulevard Latrille - Abidjan - Cocody
UNIWAX CI	Ordinaire	22/06/2023	09:00:00	Espace Latrille Events, sis à Abidjan, Cocody II-Plateaux (Carrefour Duncan)
SODECI	Ordinaire	21/06/2023	09:00:00	Siège social sis, 1, Avenue Christiani Treichville ABIDJAN
PALM CI	Ordinaire	21/06/2023	09:30:00	VISIOCONFERENCE
CIE CI	Ordinaire	20/06/2023	10:00:00	VISIOCONFERENCE
NEI-CEDA CI	Ordinaire	19/06/2023	14:30:00	Hôtel TIAMA , à Abidjan
SETAO CI	Ordinaire	16/06/2023	10:00:00	Hôtel TIAMA (salon EBENE) - Abidjan Plateau
SAFCA CI	Ordinaire	16/06/2023	10:00:00	Siège de la société sis à Abidjan, 1, Rue des Carrossiers, Zone 3C (face SOCOCE Treichville)
TOTAL	Ordinaire	15/06/2023	10:00:00	Radisson Blu Hotel Abidjan Airport sis au boulevard de l'Aéroport Abidjan, Port Bouët
TOTAL SENEGAL S.A.	Ordinaire	13/06/2023	10:00:00	Hôtel Radisson Blu Dakar
SERVAIR ABIDJAN CI	Ordinaire	13/06/2023	11:00:00	Salle JEWELS de la CGECI sise à la Maison de l'Entreprise au Plateau
SOGB	Ordinaire	13/06/2023	11:00:00	Immeuble CRRAE - UEMOA sis à Abidjan Plateau
SAPH CI	Ordinaire	12/06/2023	14:00:00	VISIOCONFERENCE
BERNABE CI	Ordinaire	08/06/2023	10:00:00	Salle de conférence GEWELS de la Maison du Patronat Ivoirien (CGECI) au Plateau
SOLIBRA	Mixte	31/05/2023	09:00:00	Espace CRISTAL 8, rue du Chevalier de Clieu Zone 4 C « Salle PLATINIUM » ABIDJAN
ORAGROUP	Ordinaire	31/05/2023	09:30:00	Hôtel 2 Février situé à Place de l'indépendance, BP 131 Lomé.
ECOBANK TG	Mixte	17/05/2023	10:30:00	Salle de Conférence du Centre Panafricain Ecobank, 2365, Boulevard du Mono, Lomé, Togo
SIB	Ordinaire	12/05/2023	10:00:00	CRRAE - UEMOA (Abidjan-Plateau - Angle Boulevard Botreau Roussel - Rue privée CRRAE-UMOA)
NESTLE CI	Ordinaire	12/05/2023	10:00:00	Espace CRISTAL 8, rue du Chevalier de Clieu Zone 4 C « Salle DIAMANT » ABIDJAN
ONATEL BF	Ordinaire	09/05/2023	10:30:00	ROYAL BEACH HÔTEL, OUAGADOUGOU-BURKINA FASO
ECOBANK CI	Ordinaire	26/04/2023	10:00:00	Hôtel Radisson Blu, sis à Abidjan Port-Bouët, route de l'Aéroport International Félix Houphouët Boigny
BOLLORE TRANSPORT & LOGISTICS	Extraordinaire	20/04/2023	10:00:00	Salle Kodjo EBOUCLE du palais de la culture sis à Treichville, Avenue Christiani à Abidjan
SONATEL	Ordinaire	18/04/2023	10:00:00	PAR VISIOCONFERENCE dans ses locaux situés au Technopole à Dakar
CORIS BANK INTERNATIONAL	Ordinaire	17/04/2023	09:00:00	Sopatel Hôtel Silmandé SA
BANK OF AFRICA BN	Ordinaire	14/04/2023	10:00:00	Hôtel GOLDEN TULIP à Cotonou
SGB CI	Ordinaire	13/04/2023	09:00:00	Espace Latrille Events, sis à Abidjan Commune de Cocody, aux Deux-plateaux Boulevard Latrille

ORANGE CI	Ordinaire	13/04/2023	10:00:00	Au siège de la société, sis à Abidjan, Cocody Riviera Golf, Boulevard de France, Immeuble Orange Village
ORAGROUP	Extraordinaire	31/03/2023	09:00:00	Hôtel 2 FEVRIER de Lomé
BANK OF AFRICA SN	Ordinaire	31/03/2023	09:30:00	Immeuble Elan II au 2ème étage, Almadies, zone 12, route de Ngor à Dakar
SICABLE	Ordinaire	30/03/2023	10:00:00	Hôtel TIAMA , à Abidjan
BANK OF AFRICA ML	Ordinaire	30/03/2023	09:30:00	Siège de la banque à l'immeuble BANK OF AFRICA, Avenue du Mali, Quartier ACI 2000
BANK OF AFRICA NG	Ordinaire	30/03/2023	10:00:00	Centre de formation de BOA-NIGER sis à BOA siège
BANK OF AFRICA BF	Ordinaire	30/03/2023	10:00:00	Salle LAICO HOTEL OUAGA 2000
BANK OF AFRICA CI	Ordinaire	29/03/2023	10:00:00	Salle FROMAGER de l'hôtel IVOTEL du Plateau 10ème étage

L'actualité de la BRVM sur nos plateformes digitales

Infos BRVM

Pour recevoir les informations boursières par SMS, souscrivez :



Côte d'Ivoire : *430#
Bénin : *430*15#



Côte d'Ivoire : #139#
Burkina Faso : *310#



Côte d'Ivoire : *431#
Niger : *512*9#
Togo : *310#

Site web

www.brvm.org



Application Mobile

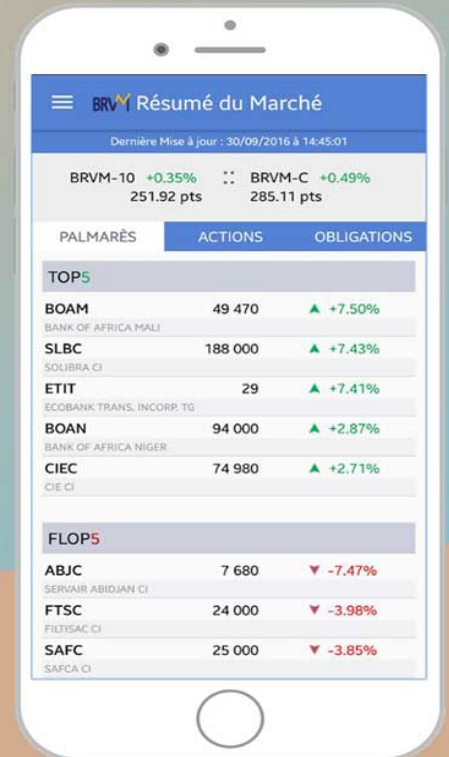

Nous suivre sur :



30 octobre 2023

CALENDRIER DE PAIEMENT DES DIVIDENDES

ANNEE : 2023

Titres	Montant du dividende net par action en FCFA	Numéro de l'Avis	Date de publication de l'Avis au BOC	Ex-dividende	
				T-2	T
BOA COTE D'IVOIRE	540	053-2023 BRVMDG	11/04/2023	26/04/2023	28/04/2023
BOA BURKINA FASO	577	054-2023 BRVMDG	11/04/2023	03/05/2023	05/05/2023
SONATEL SENEGAL	1 500	059-2023 BRVMDG	19/04/2023	15/05/2023	17/05/2023
BOA NIGER	613,80	055-2023 BRVMDG	11/04/2023	23/05/2023	25/05/2023
BOA BENIN	627	064-2023 BRVMDG	20/04/2023	23/05/2023	25/05/2023
ECOBANK CI	549	081-2023 BRVMDG	12/05/2023	25/05/2023	30/05/2023
SOCIETE GENERALE CI	1 112,43	077-2023 BRVMDG	05/05/2023	26/05/2023	31/05/2023
BOA SENEGAL	187,5	056-2023 BRVMDG	11/04/2023	30/05/2023	01/06/2023
Ecobank Transnational Incorporated TG	0,6048	092-2023 BRVMDG	24/05/2023	06/06/2023	08/06/2023
ORANGE COTE D'IVOIRE	752,76	101-2023 BRVMDG	31/05/2023	13/06/2023	15/06/2023
ONATEL BF	287,8799	110-2023 BRVMDG	12/06/2023	22/06/2023	26/06/2023
CORIS BANK INTERNATIONAL BF	525	107-2023 BRVMDG	12/06/2023	04/07/2023	06/07/2023
NSIA BANQUE CI	363,6	123-2023 BRVMDG	22/06/2023	05/07/2023	07/07/2023
TOTAL SENEGAL	241,01	122-2023 BRVMDG	21/06/2023	11/07/2023	13/07/2023
SOGB CI	558	132-2023 BRVMDG	03/07/2023	13/07/2023	17/07/2023
PALM CI	1213,632	124-2023 BRVMDG	22/06/2023	17/07/2023	19/07/2023
BERNABE CI	150	139-2023 BRVMDG	10/07/2023	20/07/2023	24/07/2023
SITAB CI	551	145-2023 BRVMDG	13/07/2023	25/07/2023	27/07/2023
CIE CI	157,5	136-2023 BRVMDG	06/07/2023	27/07/2023	31/07/2023
BICI CI	401,40	146-2023 BRVMDG	14/07/2023	27/07/2023	31/07/2023
SICABLE CI	69	152-2023 BRVMDG	19/07/2023	31/07/2023	02/08/2023
NESTLE CI	728,1	148-2023 BRVMDG	17/07/2023	03/08/2023	08/08/2023
SIB CI	495	153-2023 BRVMDG	20/07/2023	09/08/2023	11/08/2023
SERVAIR ABIDJAN CI	92	149-2023 BRVMDG	17/07/2023	29/08/2023	31/08/2023
SMB CI	720	154-2023 BRVMDG	20/07/2023	29/08/2023	31/08/2023
TRACTAFRIC MOTORS CI	224,1	177-2023 BRVMDG	23/08/2023	11/09/2023	13/09/2023

30 octobre 2023

CALENDRIER DE PAIEMENT DES DIVIDENDES

ANNEE : 2023

Titres	Montant du dividende net par action en FCFA	Numéro de l'Avis	Date de publication de l'Avis au BOC	Ex-dividende	Date de paiement du dividende
				T-2	T
CFAO MOTORS CI	27,45	176-2023 BRVMDG	23/08/2023	13/09/2023	15/09/2023
SODE CI	450	174-2023 BRVMDG	21/08/2023	13/09/2023	15/09/2023
NEI-CEDA CI	35,25	181-2023 BRVMDG	28/08/2023	20/09/2023	22/09/2023
TOTAL CI	175,5258	188-2023 BRVMDG	05/09/2023	19/09/2023	21/09/2023
SAPH CI	294,30	193-2023 BRVMDG	12/09/2023	26/09/2023	29/09/2023
AFRICA GLOBAL LOGISTICS CI (ex BOLLORE TRANSPORT & LOGISTICS CI)	92	228-2023 BRVMDG	30/10/2023	16/11/2023	20/11/2023

BULLETIN OFFICIEL

OPCVM: FONDS COMMUNS DE PLACEMENT ET SOCIÉTÉS D'INVESTISSEMENT A CAPITAL VARIABLE

lundi 13 novembre 2023



Sociétés de gestion	Dépositaire	OPCVM	Catégorie	Origine	Valeur Liquidative						
					Précédente		Actuelle		Variation		
					Valeur	Date	Valeur	Date	Date	%	Précédent
QUOTIDIENNES											
AFRICABOURSE ASSET MANAGEMENT	AFRICABOURSE SA	FCP AAM CAPITAL SUR	M	5 000	8 236,28	24/10/2023	ND	ND	10/10/2012	-	-
		FCP AAM EPARGNE CROISSANCE	D	5 000	8 314,27	24/10/2023	ND	ND	19/11/2012	-	-
		FCP AAM OBLIGATIS	OATC	5 000	8 886,42	24/10/2023	ND	ND	12/09/2012	-	-
		FCP AAM EPARGNE ACTION	A	5 000	5 937,33	24/10/2023	ND	ND	16/01/2017	-	-
AFRICAM SA	SBIF	FCP VALORIS	D	5 000	9 758,73	14/07/2023	ND	ND	01/01/2013	-	-
		FCP SECURITAS	OMLT	5 000	7 357,96	14/07/2023	ND	ND	01/01/2013	-	-
		FCP CAPITAL PLUS	D	1 000	1 303,80	09/11/2023	1 305,25	10/11/2023	11/03/2019	30,53%	0,11%
AFRICAIN DE GESTION D'ACTIFS	SGI AGI	FCP CONFORT PLUS	OMLT	1 000	1 311,21	09/11/2023	1 311,77	10/11/2023	11/03/19	31,18%	0,043%
ATLANTIC ASSET MANAGEMENT	ATLANTIQUE FINANCE	FCP ATLANTIQUE CROISSANCE	D	5 000	5 115,87	12/10/2023	ND	ND	30/05/2015	-	-
		FCP ATLANTIQUE LIQUIDITE	OCT	5 000	6 096,64	12/10/2023	ND	ND	12/07/2019	-	-
		FCP ATLANTIQUE ACTIONS	A	5 000	7 981,97	12/10/2023	ND	ND	25/10/2019	-	-
		FCP ATLANTIQUE SERENITE	OMLT	5 000	6 330,15	12/10/2023	ND	ND	12/07/2019	-	-
		FCP ATLANTIQUE HORIZON	D	5 000	7 582,33	12/10/2023	ND	ND	25/10/2019	-	-
		FCP ATLANTIQUE SECURITE	OMLT	5 000	6 703,05	12/10/2023	ND	ND	30/05/2015	-	-
BNI GESTION	BNI FINANCES	FCP CAPITAL CROISSANCE	D	10 000	ND	17/08/2023	ND	18/08/2023	ND	-	-
		OBLIG SECURITE	OMLT	10 000	9 930,44	18/08/2023	ND	ND	06/06/2014	-	-
		FCP DYNAMIC SAVINGS	A	10 000	ND	17/08/2023	ND	18/08/2023	ND	-	-
		FCP Tresor Monea	OCT	25 000 000	38 678 589,76	23/10/2023	ND	ND	Dec. 2013	-	-
BOA ASSET MANAGEMENT	BOA CAPITAL SECURITIES	FCP "BRM DYNAMIQUE"	D	10 000	12 923,13	08/09/2014	ND	ND	12/03/2009	-	-
		FCP "BRM OBLIGATAIRE"	D	10 000	12 057,50	17/10/2014	ND	ND	12/03/2009	-	-
BRM ASSET MANAGEMENT	BRM	FCP ACTIONS PHARMACIE	D	1 000	1 019,33	09/11/2023	1 023,84	10/11/2023	25/07/14	2,38%	0,44%
		FCP AL BARAKA	A	1 000	1 001,84	09/11/2023	999,08	10/11/2023	01/03/17	-0,09%	-0,28%
		FCP AL BARAKA 2	D	1 000	1 162,62	09/11/2023	1 162,76	10/11/2023	25/01/18	16,28%	0,01%
		FCP ASSUR SENEGAL	D	1000000	1 216 036,09	09/11/2023	1 217 070,39	10/11/2023	06/07/14	21,71%	0,09%
		FCP PLACEMENT AVANTAGE	D	1 000	1 545,14	09/11/2023	1 547,04	10/11/2023	29/03/13	54,70%	0,12%
		FCP PLACEMENT CROISSANCE	A	1 000	1 330,34	09/11/2023	1 333,59	10/11/2023	29/03/13	33,36%	0,24%
		FCP POSTEFINANCES HORIZON	D	1 000	1 894,57	09/11/2023	1 896,02	10/11/2023	27/06/09	89,06%	0,08%
		FCP PLACEMENT QUIETUDE	OMLT	1 000	1 573,43	09/11/2023	1 574,53	10/11/2023	29/03/13	57,45%	0,07%
		FCP LIQUIDITE-OPTIMUM	OMLT	10000	12 131,54	09/11/2023	12 143,64	10/11/2023	01/10/17	21,44%	0,100%
		FCP BNDE VALEURS	A	1 000	1 156,18	09/11/2023	1 156,74	10/11/2023	02/09/16	15,67%	0,049%
		FCP CORIS ACTIONS	A	5 000	6 827,35	09/11/2023	6 852,90	10/11/2023	11/11/2014	37,06%	0,37%
		FCP ASSURANCES	OCT	5 000	5 597,54	09/11/2023	5 598,37	10/11/2023	22/11/2019	11,97%	0,01%
		FCP CORIS PERFORMANCE	D	5 000	7 226,89	09/11/2023	7 244,26	10/11/2023	11/11/2014	44,89%	0,24%
NSIA AM	UBA CI	NSIA FONDS DIVERSIFIE	D	5 000	5 737,13	09/11/2023	5 737,36	10/11/2023	03/12/2018	14,75%	0,00%
		AUREORE OPPORTUNITES	A	5 000	5 955,58	09/11/2023	5 955,23	10/11/2023	08/03/2019	19,10%	-0,01%
	NSIA BANQUE CI	AUREORE SECURITE	OMLT	5 000	5 594,23	09/11/2023	5 594,88	10/11/2023	03/09/2021	11,90%	0,01%
		NSIA ASSURANCES OPTIMUM	D	1 000 000	1 001 769,95	09/11/2023	1 001 813,32	10/11/2023	30/09/2021	0,18%	0,00%
OAM S.A	SGI TOGO	FCP-1 OPTI PLACEMENT	A	5 000	15 830,45	09/11/2023	15 899,54	10/11/2023	01/02/2002	217,99%	0,44%
		FCP-2 OPTI REVENU	OMLT	5 000	8 563,86	09/11/2023	8 564,84	10/11/2023	01/02/2002	71,30%	0,01%
		FCP-3 OPTI CAPITAL	D	5 000	19 392,35	09/11/2023	19 392,14	10/11/2023	24/01/2003	287,84%	0,00%
		FCP SOGEAVENIR	D	5 000	1 680,00	07/11/2023	ND	ND	01/10/2002	-	-
SOGESPAR	SOGEBOURSE	FCP SOGEDEFI	D	4 888	3 872,00	07/11/2023	ND	ND	23/12/2014	-	-
		FCP SOGEDYNAMIQUE	A	4 888	3 877,00	07/11/2023	ND	ND	23/12/2014	-	-
		FCP SOGELIQUID	M	10 000 000	10 626 355,00	07/11/2023	ND	ND	16/06/2020	-	-
		FCP SOGEPRIVILEGE	D	4 888	4 091,00	07/11/2023	ND	ND	23/12/2014	-	-
		FCP SOGESECURITE	OMLT	4 888	4 976,00	07/11/2023	ND	ND	23/12/2014	-	-
		FCP SOGEVALOR	A	1 000	3 530,00	07/11/2023	ND	ND	04/06/2002	-	-
		FCP SOAGA EPARGNE ACTIVE	D	10 000	10 827,81	09/11/2023	10 858,28	10/11/2023	28/10/2016	8,58%	0,28%
		SICAV Abdou DIOUF	D	10 000 000	14 647 207,56	09/11/2023	14 671 363,48	10/11/2023	01/12/2003	46,71%	0,16%
		FCP BOAD CAPITAL RETRAITE	OMLT	10 000	12 614,95	09/11/2023	12 616,66	10/11/2023	08/07/2020	26,17%	0,01%
		FCP SOAGA EPARGNE OBLIGATIONS	OMLT	5 000	5 761,78	09/11/2023	5 762,40	10/11/2023	28/04/2021	15,25%	0,01%
BRIDGE ASSET MANAGEMENT	BRIDGE SECURITIES	FCP SOAGA EPARGNE ACTIONS	A	5 000	8 587,86	09/11/2023	8 615,42	10/11/2023	11/03/2020	72,31%	0,32%
		FCP SOAGA EPARGNE SERENITE	OMLT	10 000	14 890,50	09/11/2023	14 893,22	10/11/2023	28/10/2016	48,93%	0,02%
		FCP BRIDGE EQUILIBRE	D	25 000 000	30 619 576,27	06/11/2023	ND	ND	27/09/2017	-	-
		FCP BRIDGE DIVERSIFIE CROISSANCE	D	5 000	5 980,07	06/11/2023	ND	ND	13/03/2018	-	-
ENKO CAPITAL WEST AFRICA	SOCIETE GENERALE COTE	FCP BRIDGE OBLIGATIONS	OMLT	5 000	6 102,55	06/11/2023	ND	ND	01/10/2019	-	-
		FCP ENKO CAPITAL GARANTI	D	10 000	15 466,37	09/11/2023	15 465,72	10/11/2023	21/09/2020	54,66%	0,00%
		FCP PATRIMOINE	OMLT	10 000	11 847,00	09/11/2023	11 848,51	10/11/2023	18/10/2020	18,49%	0,01%
SAPHIR ASSET MANAGEMENT	SGI BENIN	FCP ENKO CAPITAL OBLIGATIONS	OMLT	10 000	11 108,33	09/11/2023	11 109,81	10/11/2023	16/03/2021	11,10%	0,01%
		FCP SAPHIR DYNAMIQUE	D	5 000	6 021,14	08/11/2023	ND	ND	28/08/2017	-	-
WAFI CAPITAL S.A.	SGI AGI BENIN	FCP SAPHIR QUIETUDE	OMLT	5 000	6 394,70	08/11/2023	ND	ND	28/08/2017	-	-
SGO MALI FINANCES	SGI MALI SA	SICAV WAFI CAPITAL	D	10 000	8 466,83	19/09/2022	ND	ND	05/06/2020	-	-
FCP NYESIGUI	D	10 000	12 325,01	19/10/2023	ND	ND	01/07/2018	-	-		
HEBDOMADAIRES											
BNI GESTION	BNI FINANCES	FCP INITIATIVES SOLIDARITE	D	5 000	5 062,52	30/06/2023	5 194,30	31/07/2023	22/05/2013	3,89%	2,60%
		FCPE SODEFOR	D	2 500	7 065,16	30/06/2023	6 959,13	31/07/2023	18/12/2009	178,37%	-1,50%
PhoenixAfrica Asset Management	Phoenix Capital Management	FCP PAM ACTIONS	A	10 000	12 227,57	13/04/2023	12 210,97	20/04/2023	13/12/2017	22,11%	-0,14%
		FCP PAM DIVERSIFIE EQUILIBRE	D	10 000	13 476,73	13/04/2023	13 453,92	20/04/2023	13/12/2017	34,54%	-0,17%
		FCP PAM DIVERSIFIE OBLIGATIONS	D	10 000	12 741,04	13/04/2023	12 741,94	20/04/2023	13/12/2017	27,42%	0,01%
		FCP Global Investors	D	25 000	30 851,40	20/10/2023	30 863,46	27/10/2023	Dec. 2012	23,45%	0,04%
BOA ASSET MANAGEMENT	BOA CAPITAL SECURITIES	FCP Boa Obligations	OMLT	10 000	12 454,18	20/10/2023	12 471,57	27/10/2023	Mars. 2017	24,72%	0,14%
		FCP Boa Sécurité	OMLT	100 000	110 920,92	17/10/2023	110 994,34	24/10/2023	Mai. 2021	10,99%	0,07%
		FCP Boa Actions	A	10 000	12 900,39	20/10/2023	12 895,11	27/10/2023	Juil. 2017	28,95%	-0,04%
		FCP Boa Rendement	D	25 000 000	35 145 991,74	20/10/2023	35 194 713,16	27/10/2023	Dec. 2017	40,78%	0,14%
NSIA AM	UBA CI	EVOLUTIS	D	5 000	4 356,07	03/11/2023	4 392,18	10/11/2023	16/12/2019	-12,16%	0,83%
		FCP "SDE"	D	1 000	2 083,36	05/09/2014	ND	ND	14/03/2011	-	-
BRM ASSET MANAGEMENT	CGF BOURSE	FCPCR SONATEL	D	1 000	7 617,82	03/11/2023	7 657,38	10/11/2023	19/02/2004	665,74%	0,52%
		FCPE FORCE PAD	D	1 000	1 881,10	02/11/2023	1 885,47	09/11/2023	16/02/2014	88,55%	0,23%
		FCPE SINI GNESIGUI	D	1 000	1 569,27	01/11/2023	1 571,63	08/11/2023	25/02/2014	57,16%	0,15%
		FCP EXPAT	OMLT	1 000	1 121,70	02/11/2023	1 121,58	09/11/2023	20/03/2019	12,16%	-0,01%
		FCP CAPITAL RETRAITE	D	1 000	1 131,76	01/11/2023	1 131,62	08/11/2023	20/03/2019	13,16%	-0,01%
		FCP RENTE PERPETUELLE	D	1 000	1 099,77	01/11/2023	1 099,99	08/11/2023	20/03/2019	10,00%	0,02%
		FCP WALO	A	1 000	1 087,42	22/03/2021	1 091,92	29/03/2021	26/03/2019	9,19%	0,41%
		FCP DJILOF	OMLT	1 000	1 192,30	31/10/2023	1 192,87	07/11/2023	26/03/2019	19,29%	0,05%
		FCP DIASPORA	D	1 000	1 184,84	31/10/2023	1 185,43	07/11/2023	19/03/2019	18,54%	0,05%
		FCP IFC-BOAD	OMLT	100 000	130 312,14	06/11/2023	130 664,80	13/11/2023	01/10/2018	30,66%	0,27%
		FCPE DP WORLD DAKAR	D	1 000	1 233,66	31/10/2023	1 233,47	07/11/2023	04/10/2016	23,35%	-0,02%
		EDC Asset Management	EDC Investment Corporation	FCP ECOBANK UEMOA DIVERSIFIE	D	5 000	7 897,00	18/10/2023	7 909,00	25/10/2023	19/09/2007
FCP ECOBANK UEMOA OBLIGATAIRE	OMLT			20 000	20 465,00	18/10/2023	20 510,00	25/10/2023	01/01/2018	2,55%	0,22%
FCP ECOBANK UEMOA RENDEMENT	OMLT			1 000 000	1 646 092,00	18/10/2023	1 654 903,00	25/10/2023	10/10/2007	65,49%	0,54%
FCP ECOBANK ACTIONS UEMOA	A			5 000							