

BRVM COMPOSITE	210,16
Variation Jour	0,27 %
Variation annuelle	3,42 %

BRVM 30	106,04
Variation Jour	0,40 %
Variation annuelle	6,04 %

BRVM PRESTIGE	101,72
Variation Jour	0,75 %
Variation annuelle	1,72 %

Evolution des indices

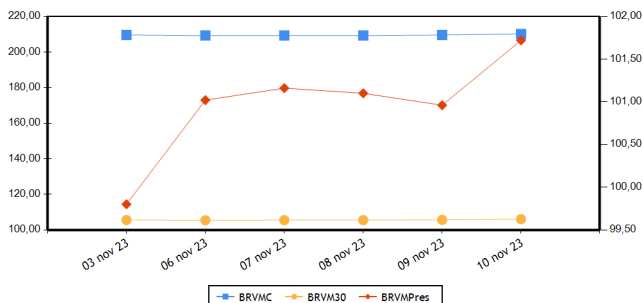

Volumes et valeurs transigés

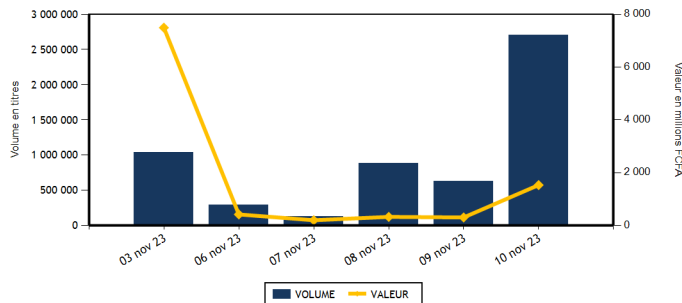

Actions	Niveau	Evol. Jour
Capitalisation boursière (FCFA)(Actions & Droits)	7 818 300 802 443	0,27 %
Volume échangé (Actions & Droits)	2 601 360	314,65 %
Valeur transigée (FCFA) (Actions & Droits)	580 765 974	92,25 %
Nombre de titres transigés	41	-2,38 %
Nombre de titres en hausse	13	0,00 %
Nombre de titres en baisse	14	-12,50 %
Nombre de titres inchangés	14	7,69 %

Obligations	Niveau	Evol. Jour
Capitalisation boursière (FCFA)	10 370 438 396 236	0,05 %
Volume échangé	98 710	214 486,96 %
Valeur transigée (FCFA)	948 198 700	206 030,15 %
Nombre de titres transigés	6	500,00 %
Nombre de titres en hausse	3	
Nombre de titres en baisse	1	
Nombre de titres inchangés	2	100,00 %

PLUS FORTES HAUSSES

Titres	Cours	Evol. Jour	Evol. annuelle
BOLLORE (SDSC)	1 555	7,24 %	11,47 %
ECOBANK TRANS. INCORP. TG (ETIT)	19	5,56 %	0,00 %
ORAGROUP TOGO (ORGT)	2 460	4,90 %	-37,32 %
BANK OF AFRICA SENEGAL (BOAS)	3 650	4,58 %	48,98 %
SICABLE CI (CABC)	1 100	4,27 %	-5,98 %

PLUS FORTES BAISES

Titres	Cours	Evol. Jour	Evol. annuelle
CROWN SIEM CI (SEMC)	595	-7,03 %	-12,50 %
SOGB CI (SOGC)	2 595	-6,32 %	-54,23 %
TRACTAFRIC MOTORS CI (PRSC)	2 035	-6,22 %	-36,31 %
SOLIBRA CI (SLBC)	85 000	-5,56 %	2,10 %
FILTISAC CI (FTSC)	1 420	-5,33 %	-11,25 %

INDICES PAR COMPARTIMENT

Base = 100 au 02 janvier 2023	Nombre de sociétés	Valeur	Evol. Jour	Evol. annuelle	Volume	Valeur	PER moyen
BRVM-PRESTIGE	10	101,72	0,75 %	1,72 %	2 435 588	300 240 514	6,13
BRVM-PRINCIPAL	36	101,92	0,13 %	1,92 %	165 772	280 525 460	13,08

INDICES SECTORIELS

Base = 100 au 14 juin 1999	Nombre de sociétés	Valeur	Evol. Jour	Evol. annuelle	Volume	Valeur	PER moyen
BRVM - INDUSTRIE	11	99,89	-1,68 %	-4,15 %	106 331	146 896 965	33,89
BRVM - SERVICES PUBLICS	5	511,10	0,06 %	4,48 %	36 975	237 792 740	8,54
BRVM - FINANCES	15	86,41	1,15 %	14,44 %	2 410 984	140 163 644	6,66
BRVM - TRANSPORT	2	379,89	7,06 %	11,18 %	11 252	17 473 250	8,43
BRVM - AGRICULTURE	5	155,01	-1,54 %	-45,33 %	1 751	5 760 715	8,03
BRVM - DISTRIBUTION	7	330,55	-1,06 %	-7,81 %	13 544	18 058 955	11,39
BRVM - AUTRES SECTEURS	1	863,72	0,00 %	-26,32 %	20 523	14 619 705	-

Indicateurs	BRVM COMPOSITE
PER moyen du marché	10,08
Taux de rendement moyen du marché	8,60
Taux de rentabilité moyen du marché	9,67
Nombre de sociétés cotées	46
Nombre de lignes obligataires	131
Volume moyen annuel par séance	497 613,00
Valeur moyenne annuelle par séance	1 202 593 646,94

Indicateurs	BRVM COMPOSITE
Ratio moyen de liquidité	38,71
Ratio moyen de satisfaction	77,89
Ratio moyen de tendance	201,20
Ratio moyen de couverture	49,70
Taux de rotation moyen du marché	0,24
Prime de risque du marché	4,02
Nombre de SGI participantes	27

Définitions

Volume moyen annuel par séance = Volume annuel échangé / nombre de séances
 Valeur moyenne annuelle par séance = Valeur annuelle échangée / nombre de séances
 Ratio moyen de liquidité = Moyenne des ratios de liquidité (Titres échangés / Volume des ordres de vente)
 Ratio moyen de satisfaction = Moyenne des ratios de satisfaction (Titres échangés / Volume des ordres d'achat)
 Ratio moyen de tendance = Moyenne des ratios de tendance (Volume des ordres d'achat / Volume des ordres de vente)
 Ratio moyen de couverture = Moyenne des ratios de couverture (Volume des ordres de vente / Volume des ordres d'achat)
 Taux moyen de rotation = moyenne des taux de rotation des actions cotées (volume transigé/capital flottante)
 PER moyen du marché = moyenne des PER des actions cotées ayant un PER positif
 Taux de rendement moyen = moyenne des taux de rendement des actions cotées ayant distribué un dividende
 Taux de rentabilité moyen = moyenne des taux de rentabilité des actions cotées
 Prime de risque du marché = (1 / le PER moyen du marché) - le taux de référence actuel des emprunts d'Etat

BOURSE REGIONALE DES VALEURS MOBILIERES
 Siège Social : Abidjan - Côte d'Ivoire, 18 av. Joseph Anoma
 Adresse : 01 BP 3802 Abidjan 01
 Tel : +225 20 31 55 50 / +225 20 32 66 85
 Fax : +225 20 32 66 84
 E-mail : brvm@brvm.org Site web : www.brvm.org



MARCHE DES ACTIONS

Sect. Act. (*)	Symbole	Titre	Cours Précédent	Cours du jour		Variation jour	Séance de cotation		Cours Référence	Variation de l'année précédente	Dernier dividende payé		Rdt. Net	PER
				Ouv.	Clôt.		Volume	Valeur			Montant net	Date		
COMPARTIMENT PRESTIGE			101,72	points		0,75 %								
AGR	PALC	PALM CI	6 895	6 600	6 895	0,00 %	347	2 291 540	6 895	-33,61 %	1 213,63	19-juil.-23	17,60 %	2,56
AGR	SPHC	SAPH CI	2 390	2 390	2 390	0,00 %	17	40 630	2 390	-52,15 %	294,30	29-sept.-23	12,31 %	3,66
DIS	TTLC	TOTAL CI	1 900	1 870	1 850	-2,63 %	6 094	11 288 435	1 850	-2,37 %	175,53	21-sept.-23	9,49 %	9,49
DIS	TTLS	TOTAL SN	2 550	2 550	2 550	0,00 %	45	114 750	2 550	0,59 %	241,01	13-juil.-23	9,45 %	9,80
FIN	ETIT	ECOBANK TRANS. INCORP. TG	18	19	19	5,56 %	2 392 733	43 071 664	19	0,00 %	0,60	8-juin-23	3,18 %	1,50
FIN	SGBC	SOCIETE GENERALE COTE D'IVOIRE	16 800	16 800	16 750	-0,30 %	356	5 971 165	16 750	44,33 %	1 112,43	31-mai-23	6,64 %	6,98
IND	NTLC	NESTLE CI	7 880	7 850	7 885	0,06 %	120	944 100	7 885	-4,37 %	728,10	8-août-23	9,23 %	10,47
IND	SMBC	SMB CI	9 880	9 880	9 850	-0,30 %	638	6 280 470	9 850	44,85 %	720,00	31-août-23	7,31 %	8,15
SPU	ONTBF	ONATEL BF	2 150	2 150	2 185	1,63 %	24 719	51 578 235	2 185	-31,72 %	287,88	26-juin-23	13,18 %	6,64
SPU	SNTS	SONATEL SN	17 100	17 100	17 100	0,00 %	10 519	178 659 525	17 100	12,50 %	1 500,00	30-mai-23	8,77 %	6,13
TOTAL							2 435 588	300 240 514						

COMPARTIMENT PRINCIPAL			101,92	points		0,13 %								
AGR	SCRC	SUCRIVOIRE	495	500	500	1,01 %	90	45 000	500	-45,95 %	40,50	20-août-21	8,10 %	
AGR	SICC	SICOR CI	4 440	NC	NC	0,00 %			4 440	-17,85 %	1 919,00	25-sept.-00		22,34
AGR	SOGC	SOGB CI	2 770	2 770	2 595	-6,32 %	1 297	3 383 545	2 595	-54,23 %	558,00	17-juil.-23	21,50 %	3,58
AUT	STAC	SETAO CI	700	720	700	0,00 %	20 523	14 619 705	700	-26,32 %	66,15	18-juil.-22	9,45 %	
DIS	ABJC	SERVAIR ABIDJAN CI	1 115	1 150	1 115	0,00 %	467	520 455	1 115	-13,90 %	92,00	31-août-23	8,25 %	9,59
DIS	BNBC	BERNABE CI	1 325	1 300	1 300	-1,89 %	350	458 745	1 300	-35,00 %	150,00	24-juil.-23	11,54 %	4,76
DIS	CFAC	CFAO MOTORS CI	820	800	820	0,00 %	123	100 820	820	-11,83 %	27,45	15-sept.-23	3,35 %	26,88
DIS	PRSC	TRACTAFRIC MOTORS CI	2 170	2 170	2 035	-6,22 %	273	589 980	2 035	-36,31 %	224,10	13-sept.-23	11,01 %	5,72
DIS	SHEC	VIVO ENERGY CI	805	805	805	0,00 %	6 192	4 985 770	805	7,33 %	29,00	28-oct.-22	3,60 %	13,51
FIN	BICC	BICI CI	6 750	6 750	6 895	2,15 %	499	3 439 735	6 895	0,66 %	401,40	31-juil.-23	5,82 %	9,27
FIN	BOAB	BANK OF AFRICA BN	6 495	6 495	6 540	0,69 %	371	2 410 715	6 540	9,92 %	627,00	25-mai-23	9,59 %	6,93
FIN	BOABF	BANK OF AFRICA BF	7 060	7 060	7 060	0,00 %	917	6 212 185	7 060	35,77 %	577,00	5-mai-23	8,17 %	6,10
FIN	BOAC	BANK OF AFRICA CI	6 785	6 785	6 780	-0,07 %	2 662	18 059 020	6 780	83,24 %	540,00	28-avr.-23	7,96 %	6,76
FIN	BOAM	BANK OF AFRICA ML	1 370	1 375	1 380	0,73 %	191	263 520	1 380	-1,43 %	271,00	15-mai-19		10,26
FIN	BOAN	BANK OF AFRICA NG	4 550	4 550	4 550	0,00 %	576	2 615 650	4 550	-21,35 %	613,80	25-mai-23	13,49 %	5,84
FIN	BOAS	BANK OF AFRICA SENEGAL	3 490	3 490	3 650	4,58 %	1 318	4 565 440	3 650	48,98 %	187,50	1-juin-23	5,14 %	5,62
FIN	CBIBF	CORIS BANK INTERNATIONAL	9 050	NC	NC	0,00 %			9 050	7,87 %	525,00	6-juil.-23	5,80 %	5,13
FIN	ECOC	ECOBANK COTE D'IVOIRE	6 930	6 950	6 950	0,29 %	646	4 486 115	6 950	40,55 %	549,00	30-mai-22	7,90 %	8,58
FIN	NSBC	NSIA BANQUE COTE D'IVOIRE	6 100	6 125	6 255	2,54 %	62	380 530	6 255	4,69 %	363,60	7-juil.-23	5,81 %	4,78
FIN	ORGT	ORAGROUP TOGO	2 345	2 480	2 460	4,90 %	2 624	6 455 640	2 460	-37,32 %	59,52	17-juil.-20	2,42 %	8,89
FIN	SAFC	SAFCA CI	1 000	980	995	-0,50 %	65	64 775	995	13,07 %	23,04	29-juil.-11		
FIN	SIBC	SOCIETE IVOIRIENNE DE BANQUE	5 340	5 340	5 250	-1,69 %	7 964	42 167 490	5 250	14,50 %	495,00	11-août-23	9,43 %	6,55
IND	CABC	SICABLE CI	1 055	1 100	1 100	4,27 %	57	62 700	1 100	-5,98 %	69,00	2-août-23	6,27 %	6,06
IND	FTSC	FILTISAC CI	1 500	1 500	1 420	-5,33 %	12 447	18 033 110	1 420	-11,25 %	235,00	30-juil.-21	16,55 %	130,49
IND	NEIC	NEI-CEDA CI	600	600	600	0,00 %	303	181 800	600	-25,00 %	35,25	22-sept.-23	5,88 %	6,32
IND	SEMC	CROWN SIEM CI	640	640	595	-7,03 %	90 169	59 459 740	595	-12,50 %	14,40	28-déc.-21	2,42 %	6,29
IND	SIVC	AIR LIQUIDE CI	595	NC	NC	0,00 %			595	-11,85 %	63,00	29-sept.-17		12,90
IND	SLBC	SOLIBRA CI	90 000	90 000	85 000	-5,56 %	714	60 708 095	85 000	2,10 %	4 050,00	12-août-22	4,76 %	114,94

IND	STBC	SITAB CI	6 000	NC	NC	0,00 %			6 000	-12,41 %	551,00	27-juil.-23	9,18 %	9,37
IND	UNLC	UNILEVER CI	5 000	5 000	5 000	0,00 %	20	100 000	5 000	-28,83 %	1 233,00	9-juil.-12		
IND	UNXC	UNIWAX CI	630	625	625	-0,79 %	1 863	1 126 950	625	-18,83 %	60,75	29-juil.-22	9,72 %	
SPU	CIEC	CIE CI	2 000	2 000	1 995	-0,25 %	1 042	2 078 580	1 995	0,25 %	157,50	31-juil.-23	7,89 %	11,38
SPU	ORAC	ORANGE COTE D'IVOIRE	10 490	10 490	10 490	0,00 %	399	4 174 310	10 490	2,74 %	752,76	15-juin-23	7,18 %	10,30
SPU	SDCC	SODE CI	4 400	4 400	4 400	0,00 %	296	1 302 090	4 400	-19,49 %	450,00	15-sept.-23	10,23 %	8,24
TRP	SDSC	BOLLORE	1 450	1 550	1 555	7,24 %	11 252	17 473 250	1 555	11,47 %	130,00	23-juin-22	8,36 %	8,43
TRP	SVOC	MOVIS CI	2 395	SP	SP	0,00 %			2 395	0,00 %	270,00	5-juil.-99		
TOTAL							165 772	280 525 460						

TOTAL
TOTAL - Marché des actions

2 601 360 580 765 974

Secteurs d'activités (*) : AGR = Agriculture, AUT = Autres Secteurs, DIS = Distribution, FIN = Finances, IND = Industrie, TRP = Transport, SPU = Services Publics

MARCHE DES DROITS

Symbole	Titre	Cours Précédent	Cours du jour		Variation jour	Séance de cotation		Cours Référence	Variation depuis l'origine	Parité	Période de négociation	
			Ouv.	Clôt.		Volume	Valeur				Début	fin

TOTAL
TOTAL - Marché des droits
Légende:

(d) Ex-dividende (V) Variation par rapport au cours de référence

Cours du jour: Ouv.: Ouverture Clôt.: Clôture Moy.: Moyen

Mentions : NC: Non Coté Ex-c: Ex-coupon Ex-d: Ex-droit SP: Suspendu Val-T: Valeur Théorique

PER = Cours / BNPA selon les données disponibles Rdt. Net: Rendement net (DNPA / Cours)

Comp.: 1 - Premier Compartiment 2 - Second Compartiment 3 - Compartiment de croissance

Ratio de liquidité = Titres échangés / Volume des ordres de vente

: Progression de l'indice sectoriel : Stabilité de l'indice sectoriel : Recul de l'indice sectoriel

MARCHE DES OBLIGATIONS

Symbole	Titre	Valeur nominale	Cours Précédent	Cours du jour	Cours Référence	Séance de cotation		Coupon couru	Coupon d'intérêt		Type Amort	
						Volume	Valeur		Période	Montant net	Eché.	
OBLIGATIONS D'ETAT												
EOM.010	ETAT DU MALI 6,20 % 2022-2029	10 000	10 000	NC	10 000			570,74	A	620,00	9-déc.-23	ACD
EOM.011	ETAT DU MALI 6,40 % 2023-2030	10 000	10 000	NC	10 000			379,45	A	640,00	7-avr.-24	ACD
EOM.012	ETAT DU MALI 6,50 % 2023-2030	10 000	10 000	NC	10 000			186,48	A	650,00	28-juil.-24	ACD
EOM.02	Etat du Mali 6.50% 2017-2024	2 000	2 000	NC	2 000			72,46	A	130,00	20-avr.-24	AC
EOM.03	ETAT DU MALI 6,50 % 2018-2025	4 000	4 000	NC	4 000			25,43	A	260,00	7-oct.-24	AC
EOM.04	ETAT DU MALI 6,50% 2019-2027	8 000	8 000	NC	8 000			171,91	A	520,00	12-juil.-24	AC
EOM.05	ETAT DU MALI 6,50% 2020-2028	10 000	9 900	NC	9 900			404,92	A	650,00	27-mars-24	ACD
EOM.06	ETAT DU MALI 6,50% 2020-2027	10 000	10 000	NC	10 000			614,38	A	650,00	30-nov.-23	AC
EOM.07	ETAT DU MALI 6.50% 2021-2031	10 000	10 000	10 000	10 000	10	100 000	369,40	A	650,00	16-avr.-24	AC
EOM.08	ETAT DU MALI 6,20 % 2022-2032	10 000	10 000	NC	10 000			108,42	A	620,00	7-sept.-24	ACD
EOM.09	ETAT DU MALI 6,30% 2022-2032	10 000	10 000	NC	10 000			579,95	A	630,00	9-déc.-23	ACD
EOS.010	ETAT DU SENEGAL 6,15 % 2023-2030	10 000	10 000	NC	10 000			70,96	S	307,50	29-mars-24	ACD
EOS.011	ETAT DU SENEGAL 6,35 % 2023-2033	10 000	10 000	NC	10 000			73,27	S	317,50	29-mars-24	ACD
EOS.012	ETAT DU SENEGAL 6,15 % 2023-2028	10 000	10 000	NC	10 000			294,13	S	615,00	14-févr.-24	ACD
EOS.013	ETAT DU SENEGAL 6,30 % 2023-2030	10 000	10 000	NC	10 000			301,30	S	630,00	14-févr.-24	ACD
EOS.014	ETAT DU SENEGAL 6,50 % 2023-2033	10 000	10 000	NC	10 000			310,87	S	650,00	14-févr.-24	ACD
EOS.07	ETAT SENEGAL 6.30% 2015-2025	10 000	10 000	NC	10 000			291,70	S	317,59	25-nov.-23	ACD
EOS.08	ETAT DU SENEGAL 5,95% 2022-2034	10 000	10 000	NC	10 000			515,12	A	595,00	29-déc.-23	ACD
EOS.09	ETAT DU SENEGAL 6,00 % 2023-20	10 000	9 500	NC	9 500			69,23	S	300,00	29-mars-24	ACD
TPBF.010	TPBF 6,50% 2020 - 2028	7 500	7 575	NC	7 575.01			33,97	S	243,75	20-sept.-24	ACD
TPBF.011	TPBF 6,50 % 2020-2028	8 334	8 334	NC	8 334			182,54	S	270,86	9-janv.-24	ACD
TPBF.012	TPBF 6.50% 2021-2031	10 000	10 000	NC	10 000			82,14	S	325,00	25-mars-24	ACD
TPBF.013	TPBF 6,50 % 2021 - 2031	10 000	10 000	NC	10 000			224,32	S	325,00	6-janv.-24	ACD
TPBF.014	TPBF 6,30% 2022-2034	10 000	10 100	NC	10 100			121,15	S	315,00	1-mars-24	ACD
TPBF.015	ETAT DU BURKINA 6,30 % 2022-2	10 000	10 000	NC	10 000			306,44	S	315,00	15-nov.-23	ACD
TPBF.016	ETAT DU BURKINA 6% 2023-2028	10 000	10 000	NC	10 000			200,54	S	300,00	10-janv.-24	ACD
TPBF.04	TPBF 6.50% 2017-2027	10 000	9 995	10 000	10 000	28	280 000	181,15	S	326,78	31-janv.-24	ACD
TPBF.05	TPBF 6,50% 2017-2024	10 000	10 000	NC	10 000			237,98	S	325,00	29-déc.-23	ACD
TPBF.06	TPBF 6.50% 2018-2025	10 000	10 500	NC	10 500			281,37	S	325,89	5-déc.-23	ACD
TPBF.07	TPBF 6,50% 2018- 2025	10 000	10 000	10 000	10 000	20	200 000	316,17	S	325,00	15-nov.-23	AC
TPBF.08	TPBF 6,50% 2019-2027	10 000	10 000	NC	10 000			7,10	S	323,22	6-mai-24	ACD
TPBF.09	TPBF 6,50% 2019 - 2027	10 000	9 995	NC	9 995			58,61	S	325,00	8-avr.-24	ACD
TPBJ.03	TPBJ 6,50% 2020-2028	10 000	10 000	NC	10 000			136,75	A	650,00	25-août-24	AC
TPBJ.04	TPBJ 5,50 % 2022-2037	10 000	10 000	NC	10 000			381,69	A	550,00	1-mars-24	AC
TPBJ.05	TPBJ 5,85 % 2022-2042	10 000	9 999	NC	9 999			405,98	A	585,00	1-mars-24	ACD
TPBJ.06	TPBJ 5,75% 2022-2037	10 000	10 100	10 300	10 300	485	4 995 500	164,96	A	575,00	28-juil.-24	ACD
TPBJ.07	TPBJ 5,70% 2023-2030	10 000	10 001	NC	10 001			376,89	A	570,00	13-mars-24	AC
TPBJ.08	TPBJ 6,20% 2023-2038	10 000	10 000	NC	10 000			409,95	A	620,00	13-mars-24	AC
TPCI.017	TPCI 3% 2014-2024	10 000	10 000	NC	10 000			118,03	S	150,00	19-déc.-23	ACD
TPCI.019	TPCI 5.99% 2015-2025	10 000	10 000	NC	10 000			294,59	A	599,00	14-mai-24	ACD
TPCI.021	TPCI 6% 2016-2028	10 000	10 000	NC	10 000			354,10	A	600,00	8-avr.-24	ACD
TPCI.022	TPCI 5.90% 2016 - 2026	10 000	9 700	NC	9 700			238,58	A	590,00	15-juin-24	ACD
TPCI.023	TPCI 5.90% 2016-2026	10 000	9 650	NC	9 650			578,68	A	590,00	17-nov.-23	ACD
TPCI.024	TPCI 6.25% 2017-2029	10 000	9 980	NC	9 980			70,01	S	312,50	31-mars-24	ACD
TPCI.025	TPCI 5,95% 2017-2024 A	10 000	9 700	NC	9 700			27,64	S	297,50	24-avr.-24	ACD
TPCI.026	TPCI 5,95% 2017-2024 B	10 000	10 000	NC	10 000			297,50	S	297,50	10-nov.-23	ACD
TPCI.027	TPCI 6% 2017-2025	10 000	10 250	NC	10 250			219,67	S	300,00	29-déc.-23	ACD
TPCI.028	TPCI 6% 2018 - 2026	10 000	10 000	NC	10 000			163,93	A	600,00	2-août-24	ACD
TPCI.029	TPCI 6% 2018-2026	10 000	9 970	NC	9 970			72,13	A	600,00	19-avr.-24	ACD
TPCI.030	TPCI 5,95% 2018-2025	5 000	5 000	NC	5 000			122,26	S	149,16	13-déc.-23	ACD
TPCI.031	TPCI 5,75% 2019 - 2026	10 000	10 230	NC	10 230			224,66	A	575,00	20-juin-24	ACD
TPCI.032	TPCI 2,23% 2019-2026	10 000		NC				87,13	A	223,00	20-juin-24	ACD
TPCI.033	TPCI 5.75% 2019-2026	6 000	6 240	NC	6 240			221,52	A	345,00	20-mars-24	ACD
TPCI.034	TPCI 6% 2019-2029	7 500	7 500	NC	7 500			288,93	A	450,00	20-mars-24	ACD
TPCI.035	TPCI 5,75% 2019 -2026	10 000	10 250	NC	10 250			191,67	A	575,00	11-juil.-24	ACD
TPCI.036	TPCI 5,75% 2019- 2026	10 000	10 000	NC	10 000			127,25	A	575,00	21-août-24	ACD
TPCI.037	TPCI 5,80% 2019-2026	8 000	8 000	NC	8 000			433,49	A	464,00	4-déc.-23	ACD
TPCI.038	TPCI 5,75% 2019-2026	8 000	8 000	NC	8 000			429,75	A	460,00	4-déc.-23	ACD

TPCI.O39	TPCI 5,75% 2019 - 2026	6 000	6 420	NC	6 420			22,62	A	345,00	17-oct.-24	ACD
TPCI.O40	TPCI 5,75% 2019-2026	8 000	7 840	NC	7 840			383,12	A	460,00	10-janv.-24	ACD
TPCI.O41	TPCI 5,80% 2020-2027	10 000	10 750	NC	10 750			404,10	A	580,00	29-févr.-24	ACD
TPCI.O42	TPCI 5,90% 2020-2030	10 000	10 000	NC	10 000			411,07	A	590,00	29-févr.-24	ACD
TPCI.O43	TPCI 5,90% 2020 - 2030	10 000	10 000	NC	10 000			324,02	A	590,00	23-avr.-24	ACD
TPCI.O44	TPCI 5,80% 2020 - 2027	10 000	9 620	NC	9 620			318,52	A	580,00	23-avr.-24	ACD
TPCI.O45	TPCI 5,80% 2020 - 2027	8 000	8 000	NC	8 000			186,36	A	464,00	16-juin-24	ACD
TPCI.O46	TPCI 5,90% 2020 - 2030	8 750	8 925	NC	8 925			207,35	A	516,25	16-juin-24	ACD
TPCI.O47	TPCI 5,80% 2020 - 2027	8 000	8 200	NC	8 200			186,36	A	464,00	16-juin-24	ACD
TPCI.O48	TPCI 5,80% 2020- 2027	8 000	7 920	NC	7 920			131,85	A	464,00	29-juil.-24	ACD
TPCI.O49	TPCI 5,90% 2020- 2030	8 750	8 824	NC	8 824.38			146,69	A	516,25	29-juil.-24	ACD
TPCI.O50	TPCI 5,90% 2020-2030	8 750	8 750	NC	8 750			104,38	A	516,25	28-août-24	ACD
TPCI.O51	TPCI 5,80 % 2020-2027	8 000	8 000	NC	8 000			49,44	A	464,00	2-oct.-24	ACD
TPCI.O52	TPCI 5,90 % 2020 -2030	8 750	9 013	NC	9 012.50			55,01	A	516,25	2-oct.-24	ACD
TPCI.O53	TPCI 5,80% 2020-2027	8 000	8 480	NC	8 480			16,48	A	464,00	28-oct.-24	ACD
TPCI.O54	TPCI 5,90% 2020-2030	8 750	8 750	NC	8 750			18,34	A	516,25	28-oct.-24	ACD
TPCI.O55	TPCI 5,80% 2020 -2027	10 000	10 500	NC	10 500			510,08	A	580,00	24-déc.-23	ACD
TPCI.O56	TPCI 5,90% 2020- 2030	10 000	10 800	NC	10 800			518,88	A	590,00	24-déc.-23	ACD
TPCI.O57	TPCI 5,80% 2020-2027	10 000	10 000	9 600	9 600	97 967	940 483 200	564,11	A	580,00	20-nov.-23	ACD
TPCI.O58	TPCI 5,80% 2021-2028	10 000	10 150	NC	10 150			389,84	A	580,00	9-mars-24	ACD
TPCI.O59	TPCI 5,90% 2021-2031	10 000	10 350	NC	10 350			396,56	A	590,00	9-mars-24	ACD
TPCI.O60	TPCI 5,80% 2021-2028	10 000	10 000	NC	10 000			286,83	A	580,00	13-mai-24	ACD
TPCI.O61	TPCI 5,90% 2021-2031	10 000	10 050	NC	10 050			291,78	A	590,00	13-mai-24	ACD
TPCI.O62	TPCI 5,80 % 2021 -2028	10 000	10 000	NC	10 000			210,77	A	580,00	30-juin-24	ACD
TPCI.O63	TPCI 5,90% 2021 -2031	10 000	10 000	NC	10 000			214,40	A	590,00	30-juin-24	ACD
TPCI.O64	TPCI 5,80 % 2021 - 2028	10 000	10 180	NC	10 180			136,28	A	580,00	16-août-24	ACD
TPCI.O65	TPCI 5,90 % 2021-2031	10 000	10 700	NC	10 700			66,09	A	590,00	30-sept.-24	ACD
TPCI.O66	TPCI 5,90% 2021-2031	10 000	9 950	NC	9 950			8,06	A	590,00	5-nov.-24	ACD
TPCI.O67	TPCI 5,90 % 2021-2036	10 000	10 200	NC	10 200			531,81	A	590,00	16-déc.-23	ACD
TPCI.O68	TPCI 5,90 % 2022-2037	10 000	10 000	NC	10 000			455,84	A	590,00	1-févr.-24	ACD
TPCI.O69	TPCI 5,75 % 2022-2037	10 000	10 000	NC	10 000			366,05	A	575,00	22-mars-24	ACD
TPCI.O70	TPCI 5,75 % 2022-2037	10 000	10 100	NC	10 100			306,35	A	575,00	29-avr.-24	ACD
TPCI.O71	TPCI 5,65% 2022-2032	10 000	10 150	NC	10 150			228,47	A	565,00	15-juin-24	ACD
TPCI.O72	TPCI 5,65% 2022-2029	10 000	9 500	NC	9 500			160,55	A	565,00	29-juil.-24	ACD
TPCI.O73	TPCI 5,75% 2022-2032	10 000	10 000	NC	10 000			163,39	A	575,00	29-juil.-24	ACD
TPCI.O74	TPCI 5,85% 2022-2042	10 000	10 000	NC	10 000			160,55	A	565,00	29-juil.-24	ACD
TPCI.O75	TPCI 5,65% 2022-2029	10 000	10 000	NC	10 000			52,49	A	565,00	7-oct.-24	ACD
TPCI.O76	TPCI 5,75% 2022-2032	10 000	10 000	NC	10 000			53,42	A	575,00	7-oct.-24	ACD
TPCI.O77	TPCI (TAUX DE BASE + SPREAD) % 2022-2029	10 000	10 000	NC	10 000			164,44	T	166,25	11-nov.-23	ACD
TPCI.O78	TPCI 5,65% 2022-2029	10 000	9 700	NC	9 700			513,92	A	565,00	13-déc.-23	ACD
TPCI.O79	TPCI 5,75% 2023-2030	10 000	9 992	NC	9 992			401,71	A	575,00	28-févr.-24	ACD
TPCI.O80	TPCI 6% 2023-2030	10 000	10 000	NC	10 000			290,16	A	600,00	17-mai-24	ACD
TPNE.O1	TRESOR PUBLIC DU NIGER 6,50% 2019-2026	10 000	10 000	NC	10 000			403,14	A	650,00	28-mars-24	ACD
TPNE.O2	TRESOR PUBLIC DU NIGER 6,50% 2019 - 2026	10 000	10 000	NC	10 000			179,37	A	650,00	1-août-24	ACD
TPNE.O3	TRESOR PUBLIC DU NIGER 6,5% 2020-2027	8 000	7 960	NC	7 960			144,92	A	520,00	31-juil.-24	ACD
TPNE.O4	TRESOR PUBLIC DU NIGER 6,30% 2	10 000	10 000	NC	10 000			134,26	A	630,00	24-août-24	ACD
TPNE.O5	TPNE 6,15 % 2022-2034	10 000	10 550	NC	10 550			268,85	A	615,00	3-juin-24	ACD
TPNE.O6	TRESOR PUBLIC DU NIGER 6,15% 2022 - 2034	10 000	10 000	NC	10 000			557,71	A	615,00	14-déc.-23	ACD
TPTG.O2	TPTG 6% 2022-2037	10 000	10 000	NC	10 000			590,14	A	600,00	16-nov.-23	ACD
TOTAL						98 510	946 058 700					

OBLIGATIONS REGIONALES

BIDC.O4	BIDC-EBID 6,10% 2017-2027	5 000	5 000	NC	5 000	122,50	A	305,00	16-juin-24	ACD		
BIDC.O5	BIDC-EBID 6,40% 2019-2026	10 000	10 000	NC	10 000	210,43	S	320,00	12-janv.-24	ACD		
BIDC.O6	BIDC-EBID 6,50 % 2021-2028	10 000	10 000	10 700	10 700	200	2 140 000	313,42	S	327,67	18-nov.-23	ACD
BIDC.O7	BIDC-EBID 5,90% 2022-2029	10 000	10 000	NC	10 000	248,93	S	295,81	9-déc.-23	ACD		
CRRH.O10	CRRH-UEMOA 6,10% 2022-2037	10 000	10 000	NC	10 000	164,10	S	305,00	3-févr.-24	AC		
CRRH.O2	CRRH-UEMOA 6.10% 2012-2024	10 000	9 800	NC	9 800	192,28	S	305,00	17-janv.-24	AC		
CRRH.O4	CRRH-UEMOA 6% 2014-2024	10 000	10 000	NC	10 000	218,03	S	300,00	30-déc.-23	AC		
CRRH.O5	CRRH-UEMOA 5.85% 2015-2025	10 000	10 000	NC	10 000	206,19	S	294,10	4-janv.-24	AC		
CRRH.O6	CRRH-UEMOA 5.85% 2016-2026	10 000	10 230	NC	10 230	206,66	S	292,50	3-janv.-24	ACD		
CRRH.O7	CRRH-UEMOA 5.95% 2017-2029	5 417	5 417	NC	5 417	155,02	S	161,15	17-nov.-23	AC		
CRRH.O8	CRRH-UEMOA 5.95% 2018-2030	6 250	6 250	NC	6 250	144,28	S	185,94	21-déc.-23	AC		
CRRH.O9	CRRH-UEMOA 6.05% 2018-2033	7 000	7 000	NC	7 000	164,31	S	211,75	21-déc.-23	AC		
TOTAL						200	2 140 000					

OBLIGATIONS PRIVEES

BHSN.O1	DIASPORA BONDS BHS 6,25% 2019-	10 000	10 000	NC	10 000	210,04	S	314,21	10-janv.-24	ACD
FBOAD.O1	FCTC BOAD DOLI-P 6,10% 2023-2030	9 100	9 100	NC	9 100	170,93	S	610,00	20-mars-24	AC
FNSBC.O1	FCTC NSIA BANQUE 7 % 2020-2025	3 333	3 567	NC	3 566.66	34,55	T	57,17	16-déc.-23	ACD
FORBT.O1	FCTC ORABANK 7 % 2021-2026	7 222	7 728	NC	7 727.78	58,53	T	123,86	28-déc.-23	ACD
FTIMC.O1	FCTC TEYLIOM IMMO 7 % 2021-2028	7 917	8 471	NC	8 470.84	98,94	T	142,92	8-déc.-23	ACD
ORGT.O2	ORAGROUP SA 7,15% 2021-2028	10 000	10 600	NC	10 600	29,30	S	357,50	26-avr.-24	ACD
PADS.O3	PAD 6,60% 2020-2027	8 000	8 080	NC	8 080	31,74	S	264,00	19-avr.-24	ACD
PTRC.O1	PETRO IVOIRE 6,80% 2022-2029	10 000	10 400	NC	10 400	538,62	S	666,00	15-déc.-23	ACD
SNLC.O1	SENELEC 6,50% 2018-2025	3 000	2 940	NC	2 940	23,57	S	97,50	27-mars-24	AC
SNTS.O2	SONATEL 6,50% 2020-2027	8 000	8 000	NC	8 000	156,26	S	245,74	16-janv.-24	ACD
TOTAL						0	0			

SUKUK ET TITRES ASSIMILES

SUKSN.S2	SUKUK SN 6% 2016-2026	10 000	10 750	NC	10 750	178,33	S	306,67	26-janv.-24	ACD
SUKTG.S1	SUKUK TG 6.5% 2016-2026	10 000	10 000	NC	10 000	174,62	S	377,99	17-févr.-24	ACD
TOTAL						0	0			
TOTAL - Marché des obligations						98 710	948 198 700			

Légende :
 (#) (*) Ex-Coupon couru (#/#)Cours de référence amorti / Coupon couru Ex-c (#)Ex-marge de profits
 Cours du jour: Ouv.: Ouverture Clôt.: Clôture Moy.: Moyen
 Type Amort: Type d'Amortissement IF: In Fine AC: Amortissement Constant AD: Amortissement Dégressif ACD: Amortissement Constant Différé
 Période: Périodicité de paiement des coupons A: Annuelle S: Semestrielle T: Trimestrielle
 Eché.: Échéance de paiement des intérêts
 Mentions: NC: Non Coté Ex-c: Ex-coupon ou Ex-droit SP: Suspendu

INFORMATIONS
OPERATIONS EN COURS

Emetteur	Opération
----------	-----------

AVIS

Entité	N°	Nature	Objet
--------	----	--------	-------

COMMUNIQUES

Emetteur	N°	Nature	Objet
MOVIS CI	20231110-1	Pouvoir	Pouvoir - Assemblée Générale Ordinaire - MOVIS CI
MOVIS CI	20231110	Communiqué-Avis de Convocation	Avis de convocation - Assemblée Générale Ordinaire - MOVIS CI

QUANTITES RESIDUELLES
MARCHE DES ACTIONS

Symbole	Titre	Quantité résiduelle à l'achat	Cours Achat / Vente			Quantité résiduelle à la vente	Cours de Référence
ABJC	SERVAIR ABIDJAN CI	30	1,100	/	1,135	3	1 115
BICC	BICI CI	6 002	6,700	/	6,895	69	6 895
BNBC	BERNABE CI	100	1,300	/	1,320	47	1 300
BOAB	BANK OF AFRICA BN	430	6,500	/	6,535	24	6 540
BOABF	BANK OF AFRICA BF	57	6,600	/	7,060	271	7 060
BOAC	BANK OF AFRICA CI	34	6,780	/	6,785	1 620	6 780
BOAM	BANK OF AFRICA ML	50	1,375	/	1,380	716	1 380
BOAN	BANK OF AFRICA NG	57	4,500	/	4,550	5 770	4 550
BOAS	BANK OF AFRICA SENEGAL	146	3,305	/			3 650
CABC	SICABLE CI	25	1,080	/	1,130	859	1 100
CBIBF	CORIS BANK INTERNATIONAL	10 057	8,500	/	9,000	2 000	9 050
CFAC	CFAO MOTORS CI	26	800	/	820	581	820
CIEC	CIE CI	86	1,990	/	1,995	2 026	1 995
ECOC	ECOBANK COTE D'IVOIRE	121	6,900	/	6,950	440	6 950
ETIT	ECOBANK TRANS. INCORP. TG	501 976	17	/	19	2 964 489	19
FTSC	FILTISAC CI	500	1,405	/	1,420	3 066	1 420
NEIC	NEI-CEDA CI	64	555	/	600	137	600
NSBC	NSIA BANQUE COTE D'IVOIRE	94	6,125	/	6,255	44	6 255
NTLC	NESTLE CI	10	7,800	/	7,885	3	7 885
ONTBF	ONATEL BF	50	2,085	/	2,185	586	2 185
ORAC	ORANGE COTE D'IVOIRE	885	10,450	/	10,490	130	10 490
ORGT	ORAGROUP TOGO	2 340	2,170	/	2,455	5	2 460
PALC	PALM CI	4	6,600	/	6,895	39	6 895
PRSC	TRACTAFRIC MOTORS CI	42	2,035	/	2,170	5 249	2 035
SAFC	SAFCA CI			/	995	340	995
SCRC	SUCRIVOIRE	275	495	/	500	3 423	500
SDCC	SOE CI	16	4,390	/	4,400	995	4 400
SDSC	BOLLORE	67 749	Marché	/			1 555
SEMC	CROWN SIEM CI			/	595	4 201	595
SGBC	SOCIETE GENERALE COTE D'IVOIRE	2	16,600	/	16,750	828	16 750
SHEC	VIVO ENERGY CI	2 946	805	/	835	48	805
SIBC	SOCIETE IVOIRIENNE DE BANQUE	74	5,210	/	5,250	575	5 250
SICC	SICOR CI			/	4,395	705	4 440
SIVC	AIR LIQUIDE CI			/	590	2	595
SLBC	SOLIBRA CI			/	90,000	180	85 000
SMBC	SMB CI	3	9,770	/	9,845	21	9 850
SNTS	SONATEL SN	260	16,900	/	17,100	2 887	17 100
SOGC	SOGB CI	50	2,570	/	2,595	54	2 595
SPHC	SAPH CI	45	2,380	/	2,390	3 429	2 390
STAC	SETAO CI	154	700	/			700
STBC	SITAB CI	154	5,700	/	5,995	12	6 000
SVOC	MOVIS CI			/			2 395
TTLC	TOTAL CI	130	1,835	/	1,850	3 284	1 850
TTLS	TOTAL SN	226	2,550	/	2,655	11	2 550
UNLC	UNILEVER CI	50	4,850	/	5,000	181	5 000
UNXC	UNIWAX CI	7	605	/	625	3 014	625

QUANTITES RESIDUELLES

MARCHE DES DROITS

Symbole	Titre	Quantité résiduelle à l'achat	Cours Achat / Vente	Quantité résiduelle à la vente	Cours de Référence
---------	-------	-------------------------------	---------------------	--------------------------------	--------------------

QUANTITES RESIDUELLES
MARCHE DES OBLIGATIONS

Symbole	Titre	Quantité résiduelle à l'achat	Cours Achat / Vente	Quantité résiduelle à la vente	Cours de Référence
BHSN.01	DIASPORA BONDS BHS 6,25% 2019-		/		10 000
FBOAD.01	FCTC BOAD DOLI-P 6,10% 2023-2030		/		9 100
FNSBC.01	FCTC NSIA BANQUE 7 % 2020-2025		/ 3,499.99	287	3 567
FORBT.01	FCTC ORABANK 7 % 2021-2026		/ 7,222.22	5 000	7 728
FTMC.01	FCTC TEYLIM IMMO 7 % 2021-2028		/ 8,470.83	22 420	8 471
ORGT.02	ORAGROUP SA 7,15% 2021-2028		/ 10,600	1 292	10 600
PADS.03	PAD 6,60% 2020-2027	50	8,000 /	10	8 080
PTRC.01	PETRO IVOIRE 6,80% 2022-2029		/		10 400
SNLC.01	SENELEC 6,50% 2018-2025		/		2 940
SNTS.02	SONATEL 6,50% 2020-2027		/		8 000
EOM.010	ETAT DU MALI 6,20 % 2022-2029		/		10 000
EOM.011	ETAT DU MALI 6,40 % 2023-2030		/		10 000
EOM.012	ETAT DU MALI 6,50 % 2023-2030		/		10 000
EOM.02	Etat du Mali 6.50% 2017-2024		/		2 000
EOM.03	ETAT DU MALI 6,50 % 2018-2025		/		4 000
EOM.04	ETAT DU MALI 6,50% 2019-2027		/		8 000
TPNE.03	TRESOR PUBLIC DU NIGER 6,5% 2020-2027		/ 8,000	240	7 960
TPNE.04	TRESOR PUBLIC DU NIGER 6,30% 2		/ 10,000	5 000	10 000
TPNE.05	TPNE 6,15 % 2022-2034		/		10 550
TPNE.06	TRESOR PUBLIC DU NIGER 6,15% 2022 - 2034		/		10 000
TPTG.02	TPTG 6% 2022-2037		/		10 000
TPCI.077	TPCI (TAUX DE BASE + SPREAD) % 2022-2029		/		10 000
TPCI.078	TPCI 5,65% 2022-2029		/		9 700
TPCI.079	TPCI 5,75% 2023-2030		/		9 992
TPCI.080	TPCI 6% 2023-2030		/ 10,000	5 008	10 000
TPNE.01	TRESOR PUBLIC DU NIGER 6,50% 2019-2026		/		10 000
TPNE.02	TRESOR PUBLIC DU NIGER 6,50% 2019 - 2026		/		10 000
TPCI.071	TPCI 5,65% 2022-2032		/ 9,900	20 000	10 150
TPCI.072	TPCI 5,65% 2022-2029		/		9 500
TPCI.073	TPCI 5,75% 2022-2032		/		10 000
TPCI.074	TPCI 5,85% 2022-2042		/ 10,700	60 000	10 000
TPCI.075	TPCI 5,65% 2022-2029		/ 10,700	31 750	10 000
TPCI.076	TPCI 5,75% 2022-2032		/ 10,700	144 866	10 000
TPCI.065	TPCI 5,90 % 2021-2031		/		10 700
TPCI.066	TPCI 5,90% 2021-2031		/		9 950
TPCI.067	TPCI 5,90 % 2021-2036		/ 10,200	496	10 200
TPCI.068	TPCI 5,90 % 2022-2037		/ 10,700	34 990	10 000
TPCI.069	TPCI 5,75 % 2022-2037		/		10 000
TPCI.070	TPCI 5,75 % 2022-2037		/ 10,100	9 995	10 100
TPCI.059	TPCI 5,90% 2021-2031		/		10 350
TPCI.060	TPCI 5,80% 2021-2028		/		10 000
TPCI.061	TPCI 5,90% 2021-2031		/		10 050
TPCI.062	TPCI 5,80 % 2021 -2028		/		10 000
TPCI.063	TPCI 5,90% 2021 -2031		/		10 000
TPCI.064	TPCI 5,80 % 2021 - 2028		/		10 180
TPCI.053	TPCI 5,80% 2020-2027		/		8 480
TPCI.054	TPCI 5,90% 2020-2030		/		8 750
TPCI.055	TPCI 5,80% 2020 -2027		/		10 500
TPCI.056	TPCI 5,90% 2020- 2030		/		10 800
TPCI.057	TPCI 5,80% 2020-2027		/		9 600

TPCI.058	TPCI 5,80% 2021-2028	/			10 150
TPCI.047	TPCI 5,80% 2020 - 2027	/			8 200
TPCI.048	TPCI 5,80% 2020- 2027	/			7 920
TPCI.049	TPCI 5,90% 2020- 2030	/			8 824
TPCI.050	TPCI 5,90% 2020-2030	/			8 750
TPCI.051	TPCI 5,80 % 2020-2027	/			8 000
TPCI.052	TPCI 5,90 % 2020 -2030	/			9 013
TPCI.041	TPCI 5,80% 2020-2027	/			10 750
TPCI.042	TPCI 5,90% 2020-2030	/			10 000
TPCI.043	TPCI 5,90% 2020 - 2030	/			10 000
TPCI.044	TPCI 5,80% 2020 - 2027	/			9 620
TPCI.045	TPCI 5,80% 2020 -2027	/			8 000
TPCI.046	TPCI 5,90% 2020 - 2030	/			8 925
TPCI.035	TPCI 5,75% 2019 -2026	/			10 250
TPCI.036	TPCI 5,75% 2019- 2026	/			10 000
TPCI.037	TPCI 5,80% 2019-2026	/			8 000
TPCI.038	TPCI 5,75% 2019-2026	/			8 000
TPCI.039	TPCI 5,75% 2019 - 2026	/			6 420
TPCI.040	TPCI 5,75% 2019-2026	/			7 840
TPCI.029	TPCI 6% 2018-2026	/			9 970
TPCI.030	TPCI 5,95% 2018-2025	/			5 000
TPCI.031	TPCI 5,75% 2019 - 2026	/			10 230
TPCI.032	TPCI 2,23% 2019-2026	/			10 000
TPCI.033	TPCI 5.75% 2019-2026	/			6 240
TPCI.034	TPCI 6% 2019-2029	/	7,500	36	7 500
TPCI.023	TPCI 5.90% 2016-2026	/			9 650
TPCI.024	TPCI 6.25% 2017-2029	/			9 980
TPCI.025	TPCI 5,95% 2017-2024 A	/			9 700
TPCI.026	TPCI 5,95% 2017-2024 B	/			10 000
TPCI.027	TPCI 6% 2017-2025	/			10 250
TPCI.028	TPCI 6% 2018 - 2026	/	10,000	4	10 000
TPBJ.07	TPBJ 5,70% 2023-2030	/	10,700	200 500	10 001
TPBJ.08	TPBJ 6,20% 2023-2038	/			10 000
TPCI.017	TPCI 3% 2014-2024	/			10 000
TPCI.019	TPCI 5.99% 2015-2025	/			10 000
TPCI.021	TPCI 6% 2016-2028	/			10 000
TPCI.022	TPCI 5.90% 2016 - 2026	/			9 700
TPBF.08	TPBF 6,50% 2019-2027	/			10 000
TPBF.09	TPBF 6,50% 2019 - 2027	/			9 995
TPBJ.03	TPBJ 6,50% 2020-2028	/	10,000	10	10 000
TPBJ.04	TPBJ 5,50 % 2022-2037	/			10 000
TPBJ.05	TPBJ 5,85 % 2022-2042	/	10,000	2 000	9 999
TPBJ.06	TPBJ 5,75% 2022-2037	/			10 300
TPBF.015	ETAT DU BURKINA 6,30 % 2022-2	/	9,900	15	10 000
TPBF.016	ETAT DU BURKINA 6% 2023-2028	/			10 000
TPBF.04	TPBF 6.50% 2017-2027	/			10 000
TPBF.05	TPBF 6,50% 2017-2024	/			10 000
TPBF.06	TPBF 6.50% 2018-2025	/	10,000	200	10 500
TPBF.07	TPBF 6,50% 2018- 2025	/			10 000
EOS.09	ETAT DU SENEGAL 6,00 % 2023-20	/			9 500
TPBF.010	TPBF 6,50% 2020 - 2028	19	7,500.01	/	7 575
TPBF.011	TPBF 6,50 % 2020-2028	/			8 334
TPBF.012	TPBF 6.50% 2021-2031	/			10 000
TPBF.013	TPBF 6,50 % 2021 - 2031	/	10,000	103	10 000
TPBF.014	TPBF 6,30% 2022-2034	/	10,100	10 000	10 100

EOS.O11	ETAT DU SENEGAL 6,35 % 2023-2033			/			10 000
EOS.O12	ETAT DU SENEGAL 6,15 % 2023-2028	70	10,000	/			10 000
EOS.O13	ETAT DU SENEGAL 6,30 % 2023-2030	70	10,000	/			10 000
EOS.O14	ETAT DU SENEGAL 6,50 % 2023-2033	70	10,000	/			10 000
EOS.O7	ETAT SENEGAL 6.30% 2015-2025			/			10 000
EOS.O8	ETAT DU SENEGAL 5,95% 2022-2034			/	9,900	30 000	10 000
EOM.O5	ETAT DU MALI 6,50% 2020-2028			/			9 900
EOM.O6	ETAT DU MALI 6,50% 2020-2027			/	10,700	20 032	10 000
EOM.O7	ETAT DU MALI 6.50% 2021-2031			/	10,700	15 000	10 000
EOM.O8	ETAT DU MALI 6,20 % 2022-2032			/			10 000
EOM.O9	ETAT DU MALI 6,30% 2022-2032			/	9,800	14	10 000
EOS.O10	ETAT DU SENEGAL 6,15 % 2023-2030			/			10 000
BIDC.O4	BIDC-EBID 6.10% 2017-2027			/			5 000
BIDC.O5	BIDC-EBID 6,40% 2019-2026	102	9,990	/			10 000
BIDC.O6	BIDC-EBID 6,50 % 2021-2028			/	10,700	14 785	10 700
BIDC.O7	BIDC-EBID 5,90% 2022-2029			/	9,950	13	10 000
CRRH.O10	CRRH-UEMOA 6,10% 2022-2037			/	10,000	174	10 000
CRRH.O2	CRRH-UEMOA 6.10% 2012-2024			/	10,000	625	9 800
CRRH.O4	CRRH-UEMOA 6% 2014-2024			/			10 000
CRRH.O5	CRRH-UEMOA 5.85% 2015-2025			/			10 000
CRRH.O6	CRRH-UEMOA 5.85% 2016-2026			/			10 230
CRRH.O7	CRRH-UEMOA 5.95% 2017-2029			/			5 417
CRRH.O8	CRRH-UEMOA 5.95% 2018-2030			/			6 250
CRRH.O9	CRRH-UEMOA 6.05% 2018-2033			/			7 000

SUKUK ET TITRES ASSIMILES

Symbole	Titre	Quantité résiduelle à l'achat	Cours Achat / Vente	Quantité résiduelle à la vente	Cours de Référence
SUKSN.S2	SUKUK SN 6% 2016-2026		/		10 750
SUKTG.S1	SUKUK TG 6.5% 2016-2026		/		10 000

CALENDRIER DES ASSEMBLEES GENERALES
ANNEE : 2023

Société	Nature	Date	Heure	Lieu
MOVIS CI	Ordinaire	28/11/2023	09:30:00	Siège social de MOVIS CI sis Vridi, Zone Industrielle, Rue des conteneurs
VIVO ENERGY CI	Ordinaire	21/11/2023	09:00:00	Espace Latrille Events II-Plateaux Boulevard Latrille
UNILEVER CI	Ordinaire	31/10/2023	10:00:00	La salle Tamarin de l'Hôtel Azalaï
BOLLORE TRANSPORT & LOGISTICS	Ordinaire	20/10/2023	09:00:00	Amphithéâtre de l'immeuble CRRAE-UMOA, sise au plateau, Avenue Delafosse prolongée, face à l'hôtel PULLMAN à Abidjan
SMB	Ordinaire	17/10/2023	15:00:00	Salle ABIDJAN de l'hôtel RADISSON BLU sis à Abidjan-Port-Bouët, Boulevard de l'Aéroport
CROWN SIEM CI	Ordinaire	29/09/2023	09:00:00	Maison de l'Entreprise, au Plateau, à l'Angle du Boulevard de la République et de l'Avenue Lamblin
SICOR	Ordinaire	26/07/2023	09:00:00	Hôtel Palm Club, Cocody
SITAB	Ordinaire	30/06/2023	10:30:00	Hôtel PULLMAN
AIR LIQUIDE CI	Mixte	27/06/2023	09:00:00	SALLE DE CONFÉRENCE DE LA CRRAE-UMOA
SUCRIVOIRE	Ordinaire	27/06/2023	09:30:00	VISIOCONFERENCE
CFAO MOTORS CI	Ordinaire	27/06/2023	09:00:00	Au siège social, sis à Abidjan, 117, Boulevard de Marseille
BICI CI	Ordinaire	27/06/2023	10:00:00	Auditorium de la Maison des Entreprises (siège de la CGECI) sise au Plateau
TRACTAFRIC CI	Ordinaire	26/06/2023	10:00:00	Hôtel AZALAI ABIDJAN sis Marcory, Bd VGE, en face de Cap Sud, à côté de la banque BGFI
FILTISAC CI	Ordinaire	22/06/2023	10:00:00	Espace Latrille Events II-Plateaux Boulevard Latrille Abidjan - Cocody
FILTISAC CI	Ordinaire	22/06/2023	10:00:00	Espace Latrille Events II-Plateaux Boulevard Latrille - Abidjan - Cocody
UNIWAX CI	Ordinaire	22/06/2023	09:00:00	Espace Latrille Events, sis à Abidjan, Cocody II-Plateaux (Carrefour Duncan)
SODECI	Ordinaire	21/06/2023	09:00:00	Siège social sis, 1, Avenue Christiani Treichville ABIDJAN
PALM CI	Ordinaire	21/06/2023	09:30:00	VISIOCONFERENCE
CIE CI	Ordinaire	20/06/2023	10:00:00	VISIOCONFERENCE
NEI-CEDA CI	Ordinaire	19/06/2023	14:30:00	Hôtel TIAMA , à Abidjan
SETAO CI	Ordinaire	16/06/2023	10:00:00	Hôtel TIAMA (salon EBENE) - Abidjan Plateau
SAFCA CI	Ordinaire	16/06/2023	10:00:00	Siège de la société sis à Abidjan, 1, Rue des Carrossiers, Zone 3C (face SOCOCE Treichville)
TOTAL	Ordinaire	15/06/2023	10:00:00	Radisson Blu Hotel Abidjan Airport sis au boulevard de l'Aéroport Abidjan, Port Bouët
TOTAL SENEGAL S.A.	Ordinaire	13/06/2023	10:00:00	Hôtel Radisson Blu Dakar
SERVAIR ABIDJAN CI	Ordinaire	13/06/2023	11:00:00	Salle JEWELS de la CGECI sise à la Maison de l'Entreprise au Plateau
SOGB	Ordinaire	13/06/2023	11:00:00	Immeuble CRRAE - UEMOA sis à Abidjan Plateau
SAPH CI	Ordinaire	12/06/2023	14:00:00	VISIOCONFERENCE
BERNABE CI	Ordinaire	08/06/2023	10:00:00	Salle de conférence GEWELS de la Maison du Patronat Ivoirien (CGECI) au Plateau
SOLIBRA	Mixte	31/05/2023	09:00:00	Espace CRISTAL 8, rue du Chevalier de Clieu Zone 4 C « Salle PLATINIUM » ABIDJAN
ORAGROUP	Ordinaire	31/05/2023	09:30:00	Hôtel 2 Février situé à Place de l'indépendance, BP 131 Lomé.
ECOBANK TG	Mixte	17/05/2023	10:30:00	Salle de Conférence du Centre Panafricain Ecobank, 2365, Boulevard du Mono, Lomé, Togo
SIB	Ordinaire	12/05/2023	10:00:00	CRRAE - UEMOA (Abidjan-Plateau - Angle Boulevard Botreau Roussel - Rue privée CRRAE-UMOA)
NESTLE CI	Ordinaire	12/05/2023	10:00:00	Espace CRISTAL 8, rue du Chevalier de Clieu Zone 4 C « Salle DIAMANT » ABIDJAN
ONATEL BF	Ordinaire	09/05/2023	10:30:00	ROYAL BEACH HÔTEL, OUAGADOUGOU-BURKINA FASO
ECOBANK CI	Ordinaire	26/04/2023	10:00:00	Hôtel Radisson Blu, sis à Abidjan Port-Bouët, route de l'Aéroport International Félix Houphouët Boigny
BOLLORE TRANSPORT & LOGISTICS	Extraordinaire	20/04/2023	10:00:00	Salle Kodjo EBOUCLE du palais de la culture sis à Treichville, Avenue Christiani à Abidjan
SONATEL	Ordinaire	18/04/2023	10:00:00	PAR VISIOCONFERENCE dans ses locaux situés au Technopole à Dakar
CORIS BANK INTERNATIONAL	Ordinaire	17/04/2023	09:00:00	Sopatel Hôtel Silmandé SA
BANK OF AFRICA BN	Ordinaire	14/04/2023	10:00:00	Hôtel GOLDEN TULIP à Cotonou
SGB CI	Ordinaire	13/04/2023	09:00:00	Espace Latrille Events, sis à Abidjan Commune de Cocody, aux Deux-plateaux Boulevard Latrille

ORANGE CI	Ordinaire	13/04/2023	10:00:00	Au siège de la société, sis à Abidjan, Cocody Riviera Golf, Boulevard de France, Immeuble Orange Village
ORAGROUP	Extraordinaire	31/03/2023	09:00:00	Hôtel 2 FEVRIER de Lomé
BANK OF AFRICA SN	Ordinaire	31/03/2023	09:30:00	Immeuble Elan II au 2ème étage, Almadies, zone 12, route de Ngor à Dakar
SICABLE	Ordinaire	30/03/2023	10:00:00	Hôtel TIAMA , à Abidjan
BANK OF AFRICA ML	Ordinaire	30/03/2023	09:30:00	Siège de la banque à l'immeuble BANK OF AFRICA, Avenue du Mali, Quartier ACI 2000
BANK OF AFRICA NG	Ordinaire	30/03/2023	10:00:00	Centre de formation de BOA-NIGER sis à BOA siège
BANK OF AFRICA BF	Ordinaire	30/03/2023	10:00:00	Salle LAICO HOTEL OUAGA 2000
BANK OF AFRICA CI	Ordinaire	29/03/2023	10:00:00	Salle FROMAGER de l'hôtel IVOTEL du Plateau 10ème étage

L'actualité de la BRVM sur nos plateformes digitales

Infos BRVM

Pour recevoir les informations boursières par SMS, souscrivez :



Côte d'Ivoire : *430#
Bénin : *430*15#



Côte d'Ivoire : #139#
Burkina Faso : *310#



Côte d'Ivoire : *431#
Niger : *512*9#
Togo : *310#

Site web

www.brvm.org



Application Mobile

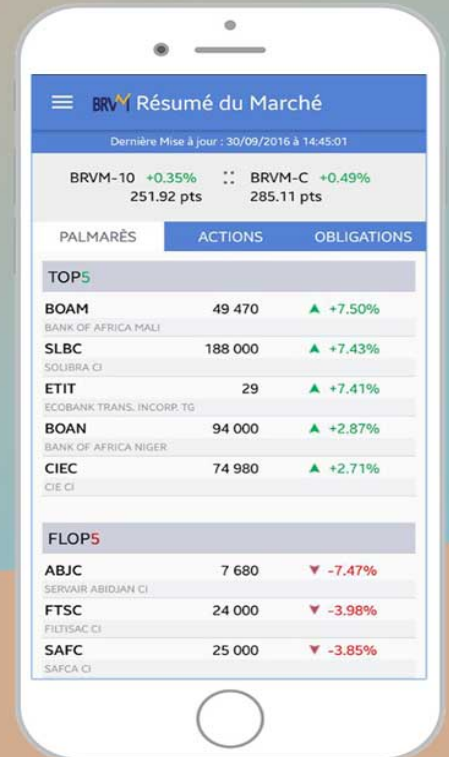

Nous suivre sur :





Abidjan, le 10 novembre 2023

ABIDJAN

Recommandée

Chers Actionnaires,

Nous avons l'honneur de vous convoquer en Assemblée Générale Ordinaire, **le mardi 28 novembre 2023, à 9H30**, au **Siège social de MOVIS CI** (situé à Vridi, en Zone Industrielle, dans la Rue des Conteneurs), à l'effet de délibérer sur l'ordre du jour suivant :

1. *Présentation du rapport du Conseil d'Administration sur la marche de la société et sur les comptes de l'exercice social clos le 31 décembre 2022 ;*
2. *Présentation du rapport du Conseil d'Administration sur les comptes consolidés de l'exercice clos le 31 décembre 2022 ;*
3. *Présentation du rapport du Président du Conseil d'Administration ;*
4. *Présentation des rapports des Commissaires aux comptes sur l'exécution de leur mission, ainsi que sur les conventions réglementées visées à l'article 438 et suivants de l'AUDSCGIE ;*
5. *Approbation desdits comptes et conventions réglementées ; Quitus aux Administrateurs et décharge aux Commissaires aux comptes ;*
6. *Affectation du résultat de l'exercice clos le 31 décembre 2022 ;*
7. *Renouvellement du mandat des administrateurs ;*
8. *Pouvoirs pour les formalités de publicité.*

Les documents requis par l'article 525 de l'Acte Uniforme OHADA relatif au Droit des Sociétés Commerciales et du GIE, en vertu du droit de communication des actionnaires, seront tenus à votre disposition, pour consultation, au Siège social pendant les quinze (15) jours précédant la tenue de l'Assemblée.

Au cas où il ne vous serait pas possible d'être présent à l'Assemblée, vous pourrez vous faire représenter par un mandataire de votre choix, actionnaire ou non. Ce dernier devra être muni d'une pièce d'identité et du pouvoir ci-joint, dûment rempli et signé.

L'admission des actionnaires à l'Assemblée Générale est subordonnée à l'inscription de leurs actions en compte, au moins trois (3) jours avant la date de l'Assemblée Générale.

Comptant sur votre présence, nous vous prions d'agréer, Chers Actionnaires, l'expression de nos salutations distinguées.

Le Conseil d'Administration

P.O.

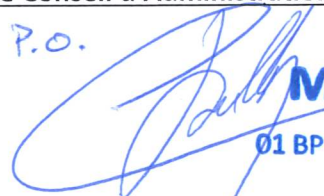
MOVIS CI
01 BP 1569 ABIDJAN 01

P.J. : Un (1) Pouvoir



**POUVOIR DE REPRESENTATION A L'ASSEMBLEE
GENERALE ORDINAIRE DU 28 NOVEMBRE 2023**

JE, SOUSSIGNE(E) :

Actionnaire de la société **MOVIS CI**, sise à Abidjan Vridi, Zone Industrielle, Rue des Conteneurs,

Constitue pour mandataire : **M. / Mme** _____,
Actionnaire de MOVIS CI

Ou, à défaut : **M. / Mme** _____

Pour me représenter à l'Assemblée Générale Ordinaire, convoquée pour le **mardi 28 novembre 2023**, à **9H30**, au **Siège social de la société MOVIS CI**, situé à Abidjan-Vridi, en Zone Industrielle, dans la Rue des Conteneurs, à l'effet de délibérer sur l'ordre du jour suivant :

- 1. Présentation du rapport du Conseil d'Administration sur la marche de la société et sur les comptes de l'exercice social clos le 31 décembre 2022 ;*
- 2. Présentation du rapport du Conseil d'Administration sur les comptes consolidés de l'exercice clos le 31 décembre 2022 ;*
- 3. Présentation du rapport du Président du Conseil d'Administration ;*
- 4. Présentation des rapports des Commissaires aux comptes sur l'exécution de leur mission, ainsi que sur les conventions réglementées visées à l'article 438 et suivants de l'AUDSCGIE ;*
- 5. Approbation desdits comptes et conventions réglementées ; Quitus aux Administrateurs et décharge aux Commissaires aux comptes ;*
- 6. Affectation du résultat de l'exercice clos le 31 décembre 2022 ;*
- 7. Renouvellement du mandat des administrateurs ;*
- 8. Pouvoirs pour les formalités de publicité.*

En conséquence, assister à l'Assemblée Générale Ordinaire, signer la feuille de présence et toutes autres pièces, prendre part à toutes délibérations, émettre tous votes et, généralement, faire le nécessaire.

Le présent pouvoir conservera tous ses effets pour toute Assemblée Générale successivement réunie à l'effet de délibérer sur les mêmes questions en cas de remise pour défaut de quorum ou toute autre cause.

Fait à Abidjan, le _____ novembre 2023.

Signature ¹

¹ Faire précéder la signature de la mention manuscrite : « **Bon pour pouvoir** ».

30 octobre 2023

CALENDRIER DE PAIEMENT DES DIVIDENDES

ANNEE : 2023

Titres	Montant du dividende net par action en FCFA	Numéro de l'Avis	Date de publication de l'Avis au BOC	Ex-dividende	
				T-2	T
BOA COTE D'IVOIRE	540	053-2023 BRVMDG	11/04/2023	26/04/2023	28/04/2023
BOA BURKINA FASO	577	054-2023 BRVMDG	11/04/2023	03/05/2023	05/05/2023
SONATEL SENEGAL	1 500	059-2023 BRVMDG	19/04/2023	15/05/2023	17/05/2023
BOA NIGER	613,80	055-2023 BRVMDG	11/04/2023	23/05/2023	25/05/2023
BOA BENIN	627	064-2023 BRVMDG	20/04/2023	23/05/2023	25/05/2023
ECOBANK CI	549	081-2023 BRVMDG	12/05/2023	25/05/2023	30/05/2023
SOCIETE GENERALE CI	1 112,43	077-2023 BRVMDG	05/05/2023	26/05/2023	31/05/2023
BOA SENEGAL	187,5	056-2023 BRVMDG	11/04/2023	30/05/2023	01/06/2023
Ecobank Transnational Incorporated TG	0,6048	092-2023 BRVMDG	24/05/2023	06/06/2023	08/06/2023
ORANGE COTE D'IVOIRE	752,76	101-2023 BRVMDG	31/05/2023	13/06/2023	15/06/2023
ONATEL BF	287,8799	110-2023 BRVMDG	12/06/2023	22/06/2023	26/06/2023
CORIS BANK INTERNATIONAL BF	525	107-2023 BRVMDG	12/06/2023	04/07/2023	06/07/2023
NSIA BANQUE CI	363,6	123-2023 BRVMDG	22/06/2023	05/07/2023	07/07/2023
TOTAL SENEGAL	241,01	122-2023 BRVMDG	21/06/2023	11/07/2023	13/07/2023
SOGB CI	558	132-2023 BRVMDG	03/07/2023	13/07/2023	17/07/2023
PALM CI	1213,632	124-2023 BRVMDG	22/06/2023	17/07/2023	19/07/2023
BERNABE CI	150	139-2023 BRVMDG	10/07/2023	20/07/2023	24/07/2023
SITAB CI	551	145-2023 BRVMDG	13/07/2023	25/07/2023	27/07/2023
CIE CI	157,5	136-2023 BRVMDG	06/07/2023	27/07/2023	31/07/2023
BICI CI	401,40	146-2023 BRVMDG	14/07/2023	27/07/2023	31/07/2023
SICABLE CI	69	152-2023 BRVMDG	19/07/2023	31/07/2023	02/08/2023
NESTLE CI	728,1	148-2023 BRVMDG	17/07/2023	03/08/2023	08/08/2023
SIB CI	495	153-2023 BRVMDG	20/07/2023	09/08/2023	11/08/2023
SERVAIR ABIDJAN CI	92	149-2023 BRVMDG	17/07/2023	29/08/2023	31/08/2023
SMB CI	720	154-2023 BRVMDG	20/07/2023	29/08/2023	31/08/2023
TRACTAFRIC MOTORS CI	224,1	177-2023 BRVMDG	23/08/2023	11/09/2023	13/09/2023

30 octobre 2023

CALENDRIER DE PAIEMENT DES DIVIDENDES

ANNEE : 2023

Titres	Montant du dividende net par action en FCFA	Numéro de l'Avis	Date de publication de l'Avis au BOC	Ex-dividende	Date de paiement du dividende
				T-2	T
CFAO MOTORS CI	27,45	176-2023 BRVMDG	23/08/2023	13/09/2023	15/09/2023
SODE CI	450	174-2023 BRVMDG	21/08/2023	13/09/2023	15/09/2023
NEI-CEDA CI	35,25	181-2023 BRVMDG	28/08/2023	20/09/2023	22/09/2023
TOTAL CI	175,5258	188-2023 BRVMDG	05/09/2023	19/09/2023	21/09/2023
SAPH CI	294,30	193-2023 BRVMDG	12/09/2023	26/09/2023	29/09/2023
AFRICA GLOBAL LOGISTICS CI (ex BOLLORE TRANSPORT & LOGISTICS CI)	92	228-2023 BRVMDG	30/10/2023	16/11/2023	20/11/2023

BULLETIN OFFICIEL

OPCVM: FONDS COMMUNS DE PLACEMENT ET SOCIÉTÉS D'INVESTISSEMENT A CAPITAL VARIABLE



vendredi 10 novembre 2023

Sociétés de gestion	Dépositaire	OPCVM	Catégorie	Origine	Valeur Liquidative							
					Précédente		Actuelle		Variation			
					Valeur	Date	Valeur	Date	Origine	Précédent		
QUOTIDIENNES												
AFRICABOURSE ASSET MANAGEMENT	AFRICABOURSE SA	FCP AAM CAPITAL SUR	M	5 000	8 236,28	24/10/2023	ND	ND	10/10/2012	-	-	
		FCP AAM EPARGNE CROISSANCE	A	5 000	8 314,27	24/10/2023	ND	ND	19/11/2012	-	-	
		FCP AAM OBLIGATIS	OATC	5 000	8 886,42	24/10/2023	ND	ND	12/09/2012	-	-	
		FCP AAM EPARGNE ACTION	A	5 000	9 937,33	24/10/2023	ND	ND	16/01/2017	-	-	
AFRICAM SA	SBIF	FCP SECURITAS	OMLT	5 000	9 758,73	14/07/2023	ND	ND	01/01/2013	-	-	
		FCP VALORIS	A	5 000	7 357,96	14/07/2023	ND	ND	01/01/2013	-	-	
		FCP CAPITAL PLUS	D	1 000	9 000,43	14/07/2023	ND	ND	01/01/2013	-	-	
AFRICAIN DE GESTION D'ACTIFS	SGI AGI	FCP CONFORT PLUS	OMLT	1 000	1 302,86	08/11/2023	ND	ND	11/03/2019	-	-	
		FCP ATLANTIQUE CROISSANCE	D	5 000	1 310,87	08/11/2023	ND	ND	11/03/19	-	-	
		FCP ATLANTIQUE LIQUIDITE	OCT	5 000	5 115,87	12/10/2023	ND	ND	30/05/2015	-	-	
ATLANTIC ASSET MANAGEMENT	ATLANTIQUE FINANCE	FCP ATLANTIQUE LIQUIDITE	OCT	5 000	6 096,64	12/10/2023	ND	ND	12/07/2019	-	-	
		FCP ATLANTIQUE ACTIONS	A	5 000	7 981,97	12/10/2023	ND	ND	25/10/2019	-	-	
		FCP ATLANTIQUE SERENITE	OMLT	5 000	6 330,15	12/10/2023	ND	ND	12/07/2019	-	-	
		FCP ATLANTIQUE HORIZON	D	5 000	7 582,33	12/10/2023	ND	ND	25/10/2019	-	-	
		FCP ATLANTIQUE SECURITE	OMLT	5 000	6 703,05	12/10/2023	ND	ND	30/05/2015	-	-	
		FCP CAPITAL CROISSANCE	D	10 000	ND	17/08/2023	ND	18/08/2023				
		OBLIG SECURITE	OMLT	10 000	9 930,44	18/08/2023	ND	ND	06/06/2014	-	-	
BOA ASSET MANAGEMENT	BOA CAPITAL SECURITIES	FCP Emergence	D	5 000	7 388,73	02/11/2023	ND	ND	Feb. 2010	-	-	
		FCP Tresco Monea	OCT	25 000 000	38 678 589,76	23/10/2023	ND	ND	Dec. 2013	-	-	
		FCP "BRM DYNAMIQUE"	D	10 000	12 923,13	08/09/2014	ND	ND	12/03/2009	-	-	
BRM ASSET MANAGEMENT	BRM	FCP "BRM OBLIGATAIRE"	D	10 000	12 057,50	17/10/2014	ND	ND	12/03/2009	-	-	
		FCP ACTIONS PHARMACIE	D	1 000	1 019,10	08/11/2023	1 019,33	09/11/2023	25/07/14	1,93%	0,02%	
		FCP AL BARAKA	A	1 000	1 001,33	08/11/2023	1 001,84	09/11/2023	01/03/17	0,18%	0,05%	
CGF GESTION	CGF BOURSE	FCP AL BARAKA 2	D	1 000	1 162,13	08/11/2023	1 162,62	09/11/2023	25/01/18	16,26%	0,04%	
		FCP ASSUR SENEGAL	D	1000000	1 215 587,99	08/11/2023	1 216 036,09	09/11/2023	06/07/14	21,60%	0,04%	
		FCP PLACEMENT AVANTAGE	D	1 000	1 544,97	08/11/2023	1 545,14	09/11/2023	29/03/13	54,51%	0,01%	
		FCP PLACEMENT CROISSANCE	A	1 000	1 328,14	08/11/2023	1 330,34	09/11/2023	29/03/13	33,03%	0,17%	
		FCP POSTEFINANCES HORIZON	D	1 000	1 893,67	08/11/2023	1 894,57	09/11/2023	27/06/09	89,46%	0,05%	
		FCP PLACEMENT QUIETUDE	OMLT	1 000	1 573,31	08/11/2023	1 573,43	09/11/2023	29/03/13	57,34%	0,01%	
		FCP LIQUIDITE-OPTIMUM	OMLT	10000	12 130,70	08/11/2023	12 131,54	09/11/2023	01/10/17	21,32%	0,007%	
		FCP BNDE VALEURS	A	1 000	1 155,24	08/11/2023	1 156,18	09/11/2023	02/09/16	15,62%	0,081%	
		FCP CORIS ACTIONS	A	5 000	6 813,59	08/11/2023	6 827,35	09/11/2023	11/11/2014	36,55%	0,20%	
		FCP ASSURANCES	OCT	5 000	5 596,72	08/11/2023	5 597,54	09/11/2023	22/11/2019	11,95%	0,01%	
CORIS ASSET MANAGEMENT	CORIS BOURSE	FCP CORIS PERFORMANCE	D	5 000	7 210,72	08/11/2023	7 226,89	09/11/2023	11/11/2014	44,54%	0,22%	
		NSIA FONDS DIVERSIFIE	D	5 000	5 732,65	08/11/2023	ND	ND	03/12/2018	-	-	
		AUREORE OPPORTUNITES	A	5 000	5 949,43	08/11/2023	ND	ND	08/03/2019	-	-	
NSIA AM	UBA CI	AUREORE SECURITE	OMLT	5 000	5 593,52	08/11/2023	ND	ND	03/09/2021	-	-	
		NSIA ASSURANCES OPTIMUM	A	1 000 000	1 001 788,34	08/11/2023	ND	ND	30/09/2021	-	-	
		FCP-1 OPTI PLACEMENT	A	5 000	15 755,71	08/11/2023	15 830,45	09/11/2023	01/02/2002	216,61%	0,47%	
OAM S.A	SGI TOGO	FCP-2 OPTI REVENU	OMLT	5 000	8 562,87	08/11/2023	8 563,86	09/11/2023	01/02/2002	71,28%	0,01%	
		FCP-3 OPTI CAPITAL	D	5 000	19 365,73	08/11/2023	19 392,35	09/11/2023	24/01/2003	287,85%	0,14%	
		FCP SOGEAVENIR	D	500	1 680,00	07/11/2023	ND	ND	01/10/2002	-	-	
SOGESPAR	SOGEBOURSE	FCP SOGEDEFI	D	4 888	3 872,00	07/11/2023	ND	ND	23/12/2014	-	-	
		FCP SOGEDYNAMIQUE	A	4 888	3 877,00	07/11/2023	ND	ND	23/12/2014	-	-	
		FCP SOGELIQUID	M	10 000 000	10 626 355,00	07/11/2023	ND	ND	16/06/2020	-	-	
		FCP SOGEPRIVILLEGE	D	4 888	4 091,00	07/11/2023	ND	ND	23/12/2014	-	-	
		FCP SOGESECURITE	OMLT	4 888	4 976,00	07/11/2023	ND	ND	23/12/2014	-	-	
		FCP SOGEVALOR	A	1 000	5 530,00	07/11/2023	ND	ND	04/06/2002	-	-	
		FCP SOAGA EPARGNE ACTIVE	D	10 000	10 804,17	08/11/2023	10 827,81	09/11/2023	28/10/2016	8,28%	0,22%	
		SICAV Abdou DIOUF	D	10 000 000	14 649 512,60	08/11/2023	14 647 207,56	09/11/2023	01/12/2003	46,47%	-0,02%	
		FCP BOAD CAPITAL RETRAITE	OMLT	10 000	12 613,23	08/11/2023	12 614,95	09/11/2023	08/07/2020	26,15%	0,01%	
		FCP SOAGA EPARGNE OBLIGATIONS	OMLT	5 000	5 761,16	08/11/2023	5 761,78	09/11/2023	28/04/2021	15,24%	0,01%	
SOAGA-SA	SGI-BOA CAPITAL SECURITIES	FCP SOAGA EPARGNE ACTIONS	A	5 000	8 562,83	08/11/2023	8 587,86	09/11/2023	11/03/2020	71,76%	0,29%	
		FCP SOAGA EPARGNE SERENITE	OMLT	10 000	14 888,82	08/11/2023	14 890,50	09/11/2023	28/10/2016	48,90%	0,01%	
		FCP BRIDGE EQUILIBRE	D	25 000 000	30 619 576,27	06/11/2023	ND	ND	27/09/2017	-	-	
BRIDGE ASSET MANAGEMENT	BRIDGE SECURITIES	FCP BRIDGE DIVERSIFIE CROISSANCE	D	5 000	5 980,07	06/11/2023	ND	ND	13/03/2018	-	-	
		FCP BRIDGE OBLIGATIONS	OMLT	5 000	6 102,55	06/11/2023	ND	ND	01/10/2019	-	-	
		FCP ENKO CAPITAL GARANTI	D	10 000	15 438,88	08/11/2023	15 466,37	09/11/2023	21/09/2020	54,66%	0,18%	
ENKO CAPITAL WEST AFRICA	SOCIETE GENERALE COTE	FCP PATRIMOINE	OMLT	10 000	11 845,50	08/11/2023	11 847,00	09/11/2023	18/10/2020	18,47%	0,01%	
		FCP ENKO CAPITAL OBLIGATIONS	OMLT	10 000	11 106,85	08/11/2023	11 108,33	09/11/2023	16/03/2021	11,08%	0,01%	
		FCP SAPHIR DYNAMIQUE	D	5 000	6 021,14	08/11/2023	ND	ND	28/08/2017	-	-	
SAPHIR ASSET MANAGEMENT	SGI BENIN	FCP SAPHIR QUIETUDE	OMLT	5 000	6 394,70	08/11/2023	ND	ND	28/08/2017	-	-	
		SICAV WAFI CAPITAL	D	10 000	8 466,83	19/09/2022	ND	ND	05/06/2020	-	-	
WAFI CAPITAL S.A.	SGI AGI BENIN	FCP MALI FINANCES	D	10 000	12 325,01	19/10/2023	ND	ND	01/07/2018	-	-	
HEBDOMADAIRES												
BNI GESTION	BNI FINANCES	FCP INITIATIVES SOLIDARITE	D	5 000	5 062,52	30/06/2023	5 194,30	31/07/2023	22/05/2013	3,89%	2,60%	
		FCPE SODEFOR	D	2 500	7 065,16	30/06/2023	6 959,13	31/07/2023	18/12/2009	178,37%	-1,50%	
		FCP PAM ACTIONS	A	10 000	12 227,57	13/04/2023	12 210,97	20/04/2023	13/12/2017	22,11%	-0,14%	
PhoenixAfrica Asset Management	Phoenix Capital Management	FCP PAM DIVERSIFIE EQUILIBRE	D	10 000	13 476,73	13/04/2023	13 453,92	20/04/2023	13/12/2017	37,42%	-0,17%	
		FCP PAM DIVERSIFIE OBLIGATIONS	D	10 000	12 741,04	13/04/2023	12 741,94	20/04/2023	13/12/2017	27,54%	0,01%	
		FCP Global Investors	D	25 000	30 851,40	20/10/2023	30 863,46	27/10/2023	Dec. 2012	23,45%	0,04%	
BOA ASSET MANAGEMENT	BOA CAPITAL SECURITIES	FCP Boa Obligations	OMLT	10 000	12 454,18	20/10/2023	12 471,57	27/10/2023	Mars. 2017	24,72%	0,14%	
		FCP Boa Sécurité	OMLT	100 000	110 920,92	17/10/2023	110 994,34	24/10/2023	Mai. 2021	10,99%	0,07%	
		FCP Boa Actions	A	10 000	12 900,39	20/10/2023	12 895,11	27/10/2023	Juil. 2017	28,95%	-0,04%	
NSIA AM	UBA CI	FCP Boa Rendement EVOLUTIS	OMLT	25 000 000	35 145 991,74	20/10/2023	35 194 713,16	27/10/2023	Dec. 2017	40,78%	0,14%	
		FCP "SDE"	D	1 000	4 464,93	27/10/2023	4 356,07	03/11/2023	16/12/2019	-12,88%	-2,44%	
BRM ASSET MANAGEMENT	IMPAXIS	FCPCP SONATEL	D	1 000	7 617,82	03/11/2023	7 657,38	10/11/2023	19/02/2004	665,74%	0,52%	
		FCPE FORCE PAD	D	1 000	1 881,10	02/11/2023	1 885,47	09/11/2023	16/02/2014	88,55%	0,23%	
		FCPE SINI GNESIGUI	D	1 000	1 569,27	01/11/2023	1 571,63	08/11/2023	25/02/2014	57,16%	0,15%	
		FCP EXPAT	OMLT	1 000	1 121,70	02/11/2023	1 121,58	09/11/2023	20/03/2019	12,16%	-0,01%	
		FCP CAPITAL RETRAITE	D	1 000	1 131,76	01/11/2023	1 131,62	08/11/2023	20/03/2019	13,16%	-0,01%	
		FCP RENTE PERPETUELLE	D	1 000	1 099,77	01/11/2023	1 099,99	08/11/2023	20/03/2019	10,00%	0,02%	
		FCP WALO	A	1 000	1 087,42	22/03/2021	1 091,92	29/03/2021	26/03/2019	9,19%	0,41%	
		FCP DJOLOF	OMLT	1 000	1 192,30	31/10/2023	1 192,87	07/11/2023	26/03/2019	19,29%	0,05%	
		FCP DIASPORA	D	1 000	1 184,84	31/10/2023	1 185,43	07/11/2023	19/03/2019	18,54%	0,05%	
		FCP IFC-BOAD	OMLT	100 000	130 216,29	30/10/2023	130 312,14	06/11/2023	01/01/2018	30,31%	0,07%	
CGF GESTION	CGF BOURSE	FCPE DP WORLD DAKAR	D	1 000	1 233,66	31/10/2023	1 233,47	07/11/2023	04/10/2016	23,35%	-0,02%	
		FCP ECOBANK UEMOA DIVERSIFIE	D	5 000	7 897,00	18/10/2023	7 909,00	25/10/2023	19/09/2007	58,18%	0,15%	
		FCP ECOBANK UEMOA OBLIGATAIRE	OMLT	20 000	20 465,00	18/10/2023	20 510,00	25/10/2023	01/01/2018	2,55%	0,22%	
EDC Asset Management	EDC Investment Corporation	FCP ECOBANK UEMOA RENDEMENT	OMLT	1 000 000	1 646 092,00	18/10/2023	1 654 903,00	25/10/2023	10/10/2007	65,49%	0,54%	
		FCP ECOBANK UEMOA	A	5 000	3 984,00	18/10/2023	3 984,00</					