

BRVM COMPOSITE	209,59
Variation Jour	0,14 %
Variation annuelle	3,13 %

BRVM 30	105,62
Variation Jour	0,12 %
Variation annuelle	5,62 %

BRVM PRESTIGE	100,96
Variation Jour	-0,14 %
Variation annuelle	0,96 %

Evolution des indices

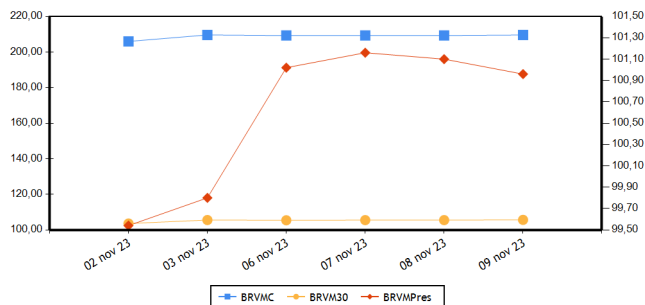

Volumes et valeurs transigés

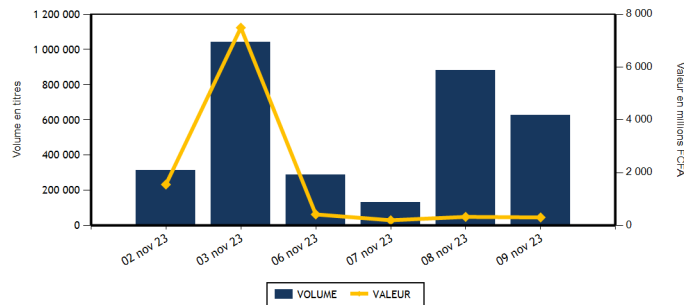

Actions	Niveau	Evol. Jour
Capitalisation boursière (FCFA)(Actions & Droits)	7 797 158 760 716	0,14 %
Volume échangé (Actions & Droits)	627 360	-28,84 %
Valeur transigée (FCFA) (Actions & Droits)	302 096 669	-6,80 %
Nombre de titres transigés	42	2,44 %
Nombre de titres en hausse	13	85,71 %
Nombre de titres en baisse	16	0,00 %
Nombre de titres inchangés	13	-27,78 %

Obligations	Niveau	Evol. Jour
Capitalisation boursière (FCFA)	10 365 398 905 811	0,00 %
Volume échangé	46	411,11 %
Valeur transigée (FCFA)	460 000	1 333,02 %
Nombre de titres transigés	1	0,00 %
Nombre de titres en hausse	0	-100,00 %
Nombre de titres en baisse	0	
Nombre de titres inchangés	1	

PLUS FORTES HAUSSES

Titres	Cours	Evol. Jour	Evol. annuelle
CROWN SIEM CI (SEMC)	640	6,67 %	-5,88 %
SAFCA CI (SAFC)	1 000	5,26 %	13,64 %
TOTAL SN (TTLS)	2 550	4,51 %	0,59 %
BOLLORE (SDSC)	1 450	3,94 %	3,94 %
CFAO MOTORS CI (CFAC)	820	3,80 %	-11,83 %

PLUS FORTES BAISES

Titres	Cours	Evol. Jour	Evol. annuelle
ONATEL BF (ONTBF)	2 150	-2,27 %	-32,81 %
FILTISAC CI (FTSC)	1 500	-1,64 %	-6,25 %
UNIWAX CI (UNXC)	630	-1,56 %	-18,18 %
SOCIETE GENERALE COTE D'IVOIRE (SGBC)	16 800	-1,18 %	44,77 %
ECOBANK COTE D'IVOIRE (ECOC)	6 930	-0,93 %	40,14 %

INDICES PAR COMPARTIMENT

Base = 100 au 02 janvier 2023	Nombre de sociétés	Valeur	Evol. Jour	Evol. annuelle	Volume	Valeur	PER moyen
BRVM-PRESTIGE	10	100,96	-0,14 %	0,96 %	564 028	159 051 254	6,18
BRVM-PRINCIPAL	36	101,79	0,13 %	1,79 %	63 332	143 045 415	13,55

INDICES SECTORIELS

Base = 100 au 14 juin 1999	Nombre de sociétés	Valeur	Evol. Jour	Evol. annuelle	Volume	Valeur	PER moyen
BRVM - INDUSTRIE	11	101,60	0,33 %	-2,51 %	5 673	8 657 945	35,48
BRVM - SERVICES PUBLICS	5	510,80	0,18 %	4,42 %	13 331	96 931 740	8,52
BRVM - FINANCES	15	85,43	-0,36 %	13,14 %	567 265	130 882 679	6,58
BRVM - TRANSPORT	2	354,83	3,84 %	3,84 %	4 556	6 379 750	7,86
BRVM - AGRICULTURE	5	157,43	0,41 %	-44,48 %	3 627	7 436 335	8,09
BRVM - DISTRIBUTION	7	334,08	2,02 %	-6,82 %	32 898	51 801 220	11,50
BRVM - AUTRES SECTEURS	1	863,72	0,00 %	-26,32 %	10	7 000	-

Indicateurs	BRVM COMPOSITE
PER moyen du marché	10,36
Taux de rendement moyen du marché	8,55
Taux de rentabilité moyen du marché	10,19
Nombre de sociétés cotées	46
Nombre de lignes obligataires	131
Volume moyen annuel par séance	487 273,00
Valeur moyenne annuelle par séance	1 201 061 388,60

Indicateurs	BRVM COMPOSITE
Ratio moyen de liquidité	13,41
Ratio moyen de satisfaction	35,19
Ratio moyen de tendance	262,37
Ratio moyen de couverture	38,11
Taux de rotation moyen du marché	0,06
Prime de risque du marché	3,75
Nombre de SGI participantes	28

Définitions

Volume moyen annuel par séance = Volume annuel échangé / nombre de séances
 Valeur moyenne annuelle par séance = Valeur annuelle échangée / nombre de séances
 Ratio moyen de liquidité = Moyenne des ratios de liquidité (Titres échangés / Volume des ordres de vente)
 Ratio moyen de satisfaction = Moyenne des ratios de satisfaction (Titres échangés / Volume des ordres d'achat)
 Ratio moyen de tendance = Moyenne des ratios de tendance (Volume des ordres d'achat / Volume des ordres de vente)
 Ratio moyen de couverture = Moyenne des ratios de couverture (Volume des ordres de vente / Volume des ordres d'achat)
 Taux moyen de rotation = moyenne des taux de rotation des actions cotées (volume transigé/capital flottante)
 PER moyen du marché = moyenne des PER des actions cotées ayant un PER positif
 Taux de rendement moyen = moyenne des taux de rendement des actions cotées ayant distribué un dividende
 Taux de rentabilité moyen = moyenne des taux de rentabilité des actions cotées
 Prime de risque du marché = (1 / le PER moyen du marché) - le taux de référence actuel des emprunts d'Etat

BOURSE REGIONALE DES VALEURS MOBILIERES
 Siège Social : Abidjan - Côte d'Ivoire, 18 av. Joseph Anoma
 Adresse : 01 BP 3802 Abidjan 01
 Tel : +225 20 31 55 50 / +225 20 32 66 85
 Fax : +225 20 32 66 84
 E-mail : brvm@brvm.org Site web : www.brvm.org



MARCHE DES ACTIONS

Sect. Act. (*)	Symbole	Titre	Cours Précédent	Cours du jour		Variation jour	Séance de cotation		Cours Référence	Variation de l'année précédente	Dernier dividende payé		Rdt. Net	PER
				Ouv.	Clôt.		Volume	Valeur			Montant net	Date		
COMPARTIMENT PRESTIGE			100,96	points		-0,14 %								
AGR	PALC	PALM CI	6 900	6 900	6 895	-0,07 %	773	5 128 335	6 895	-33,61 %	1 213,63	19-juil.-23	17,60 %	2,56
AGR	SPHC	SAPH CI	2 350	2 390	2 390	1,70 %	344	822 090	2 390	-52,15 %	294,30	29-sept.-23	12,31 %	3,66
DIS	TTLC	TOTAL CI	1 905	1 905	1 900	-0,26 %	9 874	18 859 590	1 900	0,26 %	175,53	21-sept.-23	9,24 %	9,74
DIS	TTLS	TOTAL SN	2 440	2 500	2 550	4,51 %	7 761	19 628 635	2 550	0,59 %	241,01	13-juil.-23	9,45 %	9,80
FIN	ETIT	ECOBANK TRANS. INCORP. TG	18	18	18	0,00 %	533 353	9 620 584	18	-5,26 %	0,60	8-juin-23	3,36 %	1,42
FIN	SGBC	SOCIETE GENERALE COTE D'IVOIRE	17 000	17 000	16 800	-1,18 %	728	12 324 100	16 800	44,77 %	1 112,43	31-mai-23	6,62 %	7,01
IND	NTLC	NESTLE CI	7 890	7 880	7 880	-0,13 %	38	292 600	7 880	-4,43 %	728,10	8-août-23	9,24 %	10,46
IND	SMBC	SMB CI	9 890	9 850	9 880	-0,10 %	334	3 289 730	9 880	45,29 %	720,00	31-août-23	7,29 %	8,17
SPU	ONTBF	ONATEL BF	2 200	2 105	2 150	-2,27 %	6 349	13 358 225	2 150	-32,81 %	287,88	26-juin-23	13,39 %	6,53
SPU	SNTS	SONATEL SN	16 990	16 990	17 100	0,65 %	4 474	75 727 365	17 100	12,50 %	1 500,00	30-mai-23	8,77 %	6,13
TOTAL							564 028	159 051 254						

COMPARTIMENT PRINCIPAL			101,79	points		0,13 %								
AGR	SCRC	SUCRIVOIRE	495	495	495	0,00 %	2 408	1 195 375	495	-46,49 %	40,50	20-août-21	8,18 %	
AGR	SICC	SICOR CI	4 360	4 035	4 440	1,83 %	6	24 615	4 440	-17,85 %	1 919,00	25-sept.-00		22,34
AGR	SOGC	SOGB CI	2 770	2 770	2 770	0,00 %	96	265 920	2 770	-51,15 %	558,00	17-juil.-23	20,14 %	3,82
AUT	STAC	SETAO CI	700	700	700	0,00 %	10	7 000	700	-26,32 %	66,15	18-juil.-22	9,45 %	
DIS	ABJC	SERVAIR ABIDJAN CI	1 105	1 185	1 115	0,90 %	763	849 925	1 115	-13,90 %	92,00	31-août-23	8,25 %	9,59
DIS	BNBC	BERNABE CI	1 325	NC	NC	0,00 %			1 325	-33,75 %	150,00	24-juil.-23	11,32 %	4,85
DIS	CFAC	CFAO MOTORS CI	790	820	820	3,80 %	12	9 840	820	-11,83 %	27,45	15-sept.-23	3,35 %	26,88
DIS	PRSC	TRACTAFRIC MOTORS CI	2 170	2 200	2 170	0,00 %	576	1 252 770	2 170	-32,08 %	224,10	13-sept.-23	10,33 %	6,10
DIS	SHEC	VIVO ENERGY CI	805	805	805	0,00 %	13 912	11 200 460	805	7,33 %	29,00	28-oct.-22	3,60 %	13,51
FIN	BICC	BICI CI	6 700	6 750	6 750	0,75 %	130	877 500	6 750	-1,46 %	401,40	31-juil.-23	5,95 %	9,08
FIN	BOAB	BANK OF AFRICA BN	6 500	6 500	6 495	-0,08 %	136	875 775	6 495	9,16 %	627,00	25-mai-23	9,65 %	6,88
FIN	BOABF	BANK OF AFRICA BF	7 080	6 550	7 060	-0,28 %	244	1 626 140	7 060	35,77 %	577,00	5-mai-23	8,17 %	6,10
FIN	BOAC	BANK OF AFRICA CI	6 745	6 725	6 785	0,59 %	1 144	7 737 100	6 785	83,38 %	540,00	28-avr.-23	7,96 %	6,76
FIN	BOAM	BANK OF AFRICA ML	1 380	1 355	1 370	-0,72 %	425	580 945	1 370	-2,14 %	271,00	15-mai-19		10,19
FIN	BOAN	BANK OF AFRICA NG	4 550	4 550	4 550	0,00 %	389	1 758 575	4 550	-21,35 %	613,80	25-mai-23	13,49 %	5,84
FIN	BOAS	BANK OF AFRICA SENEGAL	3 490	3 490	3 490	0,00 %	11 049	36 065 690	3 490	42,45 %	187,50	1-juin-23	5,37 %	5,38
FIN	CBIBF	CORIS BANK INTERNATIONAL	9 100	9 050	9 050	-0,55 %	35	315 250	9 050	7,87 %	525,00	6-juil.-23	5,80 %	5,13
FIN	ECOC	ECOBANK COTE D'IVOIRE	6 995	6 950	6 930	-0,93 %	471	3 269 595	6 930	40,14 %	549,00	30-mai-22	7,92 %	8,55
FIN	NSBC	NSIA BANQUE COTE D'IVOIRE	6 100	6 090	6 100	0,00 %	1 181	7 203 620	6 100	2,09 %	363,60	7-juil.-23	5,96 %	4,66
FIN	ORGT	ORAGROUP TOGO	2 345	2 170	2 345	0,00 %	268	587 335	2 345	-40,25 %	59,52	17-juil.-20	2,54 %	8,48
FIN	SAFC	SAFCA CI	950	950	1 000	5,26 %	10 526	9 999 950	1 000	13,64 %	23,04	29-juil.-11		
FIN	SIBC	SOCIETE IVOIRIENNE DE BANQUE	5 345	5 340	5 340	-0,09 %	7 186	38 040 520	5 340	16,47 %	495,00	11-août-23	9,27 %	6,66
IND	CABC	SICABLE CI	1 055	NC	NC	0,00 %			1 055	-9,83 %	69,00	2-août-23	6,54 %	5,81
IND	FTSC	FILTISAC CI	1 525	1 525	1 500	-1,64 %	1 116	1 703 500	1 500	-6,25 %	235,00	30-juil.-21	15,67 %	137,84
IND	NEIC	NEI-CEDA CI	600	600	600	0,00 %	29	17 400	600	-25,00 %	35,25	22-sept.-23	5,88 %	6,32
IND	SEMC	CROWN SIEM CI	600	600	640	6,67 %	3 852	2 312 800	640	-5,88 %	14,40	28-déc.-21	2,25 %	6,76
IND	SIVC	AIR LIQUIDE CI	600	595	595	-0,83 %	100	59 500	595	-11,85 %	63,00	29-sept.-17		12,90
IND	SLBC	SOLIBRA CI	90 000	90 000	90 000	0,00 %	5	450 000	90 000	8,11 %	4 050,00	12-août-22	4,50 %	121,70

IND	STBC	SITAB CI	5 895	5 950	6 000	1,78 %	76	453 945	6 000	-12,41 %	551,00	27-juil.-23	9,18 %	9,37
IND	UNLC	UNILEVER CI	5 000	NC	NC	0,00 %			5 000	-28,83 %	1 233,00	9-juil.-12		
IND	UNXC	UNIWAX CI	640	650	630	-1,56 %	123	78 470	630	-18,18 %	60,75	29-juil.-22	9,64 %	
SPU	CIEC	CIE CI	1 990	1 975	2 000	0,50 %	1 880	3 742 845	2 000	0,50 %	157,50	31-juil.-23	7,88 %	11,41
SPU	ORAC	ORANGE COTE D'IVOIRE	10 500	10 500	10 490	-0,10 %	220	2 308 915	10 490	2,74 %	752,76	15-juin-23	7,18 %	10,30
SPU	SDCC	SODE CI	4 400	4 400	4 400	0,00 %	408	1 794 390	4 400	-19,49 %	450,00	15-sept.-23	10,23 %	8,24
TRP	SDSC	BOLLORE	1 395	1 395	1 450	3,94 %	4 556	6 379 750	1 450	3,94 %	130,00	23-juin-22	8,97 %	7,86
TRP	SVOC	MOVIS CI	2 395	SP	SP	0,00 %			2 395	0,00 %	270,00	5-juil.-99		
TOTAL							63 332	143 045 415						

TOTAL
TOTAL - Marché des actions

627 360 302 096 669

Secteurs d'activités (*) : AGR = Agriculture, AUT = Autres Secteurs, DIS = Distribution, FIN = Finances, IND = Industrie, TRP = Transport, SPU = Services Publics

MARCHE DES DROITS

Symbole	Titre	Cours Précédent	Cours du jour		Variation jour	Séance de cotation		Cours Référence	Variation depuis l'origine	Parité	Periode de négociation	
			Ouv.	Clôt.		Volume	Valeur				Début	fin

TOTAL
TOTAL - Marché des droits
Légende:

(d) Ex-dividende (V) Variation par rapport au cours de référence

Cours du jour: Ouv.: Ouverture Clôt.: Clôture Moy.: Moyen

Mentions : NC: Non Coté Ex-c: Ex-coupon Ex-d: Ex-droit SP: Suspendu Val-T: Valeur Théorique

PER = Cours / BNPA selon les données disponibles Rdt. Net: Rendement net (DNPA / Cours)

Comp.: 1 - Premier Compartiment 2 - Second Compartiment 3 - Compartiment de croissance

Ratio de liquidité = Titres échangés / Volume des ordres de vente

: Progression de l'indice sectoriel : Stabilité de l'indice sectoriel : Recul de l'indice sectoriel

MARCHE DES OBLIGATIONS

Symbole	Titre	Valeur nominale	Cours Précédent	Cours du jour	Cours Référence	Séance de cotation	Coupon couru	Coupon d'intérêt	Période	Montant net	Eché.	Type Amort
OBLIGATIONS D'ETAT												
EOM.010	ETAT DU MALI 6,20 % 2022-2029	10 000	10 000	NC	10 000		569,04	A	620,00	9-déc.-23		ACD
EOM.011	ETAT DU MALI 6,40 % 2023-2030	10 000	10 000	NC	10 000		377,70	A	640,00	7-avr.-24		ACD
EOM.012	ETAT DU MALI 6,50 % 2023-2030	10 000	10 000	NC	10 000		184,70	A	650,00	28-juil.-24		ACD
EOM.02	Etat du Mali 6.50% 2017-2024	2 000	2 000	NC	2 000		72,10	A	130,00	20-avr.-24		AC
EOM.03	ETAT DU MALI 6,50 % 2018-2025	4 000	4 000	NC	4 000		24,73	A	260,00	7-oct.-24		AC
EOM.04	ETAT DU MALI 6,50% 2019-2027	8 000	8 000	NC	8 000		170,49	A	520,00	12-juil.-24		AC
EOM.05	ETAT DU MALI 6,50% 2020-2028	10 000	9 900	NC	9 900		403,14	A	650,00	27-mars-24		ACD
EOM.06	ETAT DU MALI 6,50% 2020-2027	10 000	10 000	NC	10 000		612,60	A	650,00	30-nov.-23		AC
EOM.07	ETAT DU MALI 6.50% 2021-2031	10 000	10 000	10 000	10 000	46	460 000	367,62	A	650,00	16-avr.-24	AC
EOM.08	ETAT DU MALI 6,20 % 2022-2032	10 000	10 000	NC	10 000		106,72	A	620,00	7-sept.-24		ACD
EOM.09	ETAT DU MALI 6,30% 2022-2032	10 000	10 000	NC	10 000		578,22	A	630,00	9-déc.-23		ACD
EOS.010	ETAT DU SENEGAL 6,15 % 2023-2030	10 000	10 000	NC	10 000		69,27	S	307,50	29-mars-24		ACD
EOS.011	ETAT DU SENEGAL 6,35 % 2023-2033	10 000	10 000	NC	10 000		71,52	S	317,50	29-mars-24		ACD
EOS.012	ETAT DU SENEGAL 6,15 % 2023-2028	10 000	10 000	NC	10 000		290,79	S	615,00	14-févr.-24		ACD
EOS.013	ETAT DU SENEGAL 6,30 % 2023-2030	10 000	10 000	NC	10 000		297,88	S	630,00	14-févr.-24		ACD
EOS.014	ETAT DU SENEGAL 6,50 % 2023-2033	10 000	10 000	NC	10 000		307,34	S	650,00	14-févr.-24		ACD
EOS.07	ETAT SENEGAL 6.30% 2015-2025	10 000	10 000	NC	10 000		289,97	S	317,59	25-nov.-23		ACD
EOS.08	ETAT DU SENEGAL 5,95% 2022-2034	10 000	10 000	NC	10 000		513,49	A	595,00	29-déc.-23		ACD
EOS.09	ETAT DU SENEGAL 6,00 % 2023-20	10 000	9 500	NC	9 500		67,58	S	300,00	29-mars-24		ACD
TPBF.010	TPBF 6,50% 2020 - 2028	7 500	7 575	NC	7 575.01		33,30	S	243,75	20-sept.-24		ACD
TPBF.011	TPBF 6,50 % 2020-2028	8 334	8 334	NC	8 334		181,06	S	270,86	9-janv.-24		ACD
TPBF.012	TPBF 6.50% 2021-2031	10 000	10 000	NC	10 000		80,36	S	325,00	25-mars-24		ACD
TPBF.013	TPBF 6,50 % 2021 - 2031	10 000	10 000	NC	10 000		222,55	S	325,00	6-janv.-24		ACD
TPBF.014	TPBF 6,30% 2022-2034	10 000	10 100	NC	10 100		119,42	S	315,00	1-mars-24		ACD
TPBF.015	ETAT DU BURKINA 6,30 % 2022-2	10 000	10 000	NC	10 000		304,73	S	315,00	15-nov.-23		ACD
TPBF.016	ETAT DU BURKINA 6% 2023-2028	10 000	10 000	NC	10 000		198,91	S	300,00	10-janv.-24		ACD
TPBF.04	TPBF 6.50% 2017-2027	10 000	9 995	NC	9 995		179,37	S	326,78	31-janv.-24		ACD
TPBF.05	TPBF 6,50% 2017-2024	10 000	10 000	NC	10 000		236,20	S	325,00	29-déc.-23		ACD
TPBF.06	TPBF 6.50% 2018-2025	10 000	10 500	NC	10 500		279,59	S	325,89	5-déc.-23		ACD
TPBF.07	TPBF 6,50% 2018- 2025	10 000	10 000	NC	10 000		314,40	S	325,00	15-nov.-23		AC
TPBF.08	TPBF 6,50% 2019-2027	10 000	10 000	NC	10 000		5,33	S	323,22	6-mai-24		ACD
TPBF.09	TPBF 6,50% 2019 - 2027	10 000	9 995	NC	9 995		56,83	S	325,00	8-avr.-24		ACD
TPBJ.03	TPBJ 6,50% 2020-2028	10 000	10 000	NC	10 000		134,97	A	650,00	25-août-24		AC
TPBJ.04	TPBJ 5,50 % 2022-2037	10 000	10 000	NC	10 000		380,19	A	550,00	1-mars-24		AC
TPBJ.05	TPBJ 5,85 % 2022-2042	10 000	9 999	NC	9 999		404,39	A	585,00	1-mars-24		ACD
TPBJ.06	TPBJ 5,75% 2022-2037	10 000	10 100	NC	10 100		163,39	A	575,00	28-juil.-24		ACD
TPBJ.07	TPBJ 5,70% 2023-2030	10 000	10 001	NC	10 001		375,33	A	570,00	13-mars-24		AC
TPBJ.08	TPBJ 6,20% 2023-2038	10 000	10 000	NC	10 000		408,25	A	620,00	13-mars-24		AC
TPCI.017	TPCI 3% 2014-2024	10 000	10 000	NC	10 000		117,21	S	150,00	19-déc.-23		ACD
TPCI.019	TPCI 5.99% 2015-2025	10 000	10 000	NC	10 000		292,95	A	599,00	14-mai-24		ACD
TPCI.021	TPCI 6% 2016-2028	10 000	10 000	NC	10 000		352,46	A	600,00	8-avr.-24		ACD
TPCI.022	TPCI 5.90% 2016 - 2026	10 000	9 700	NC	9 700		236,97	A	590,00	15-juin-24		ACD
TPCI.023	TPCI 5.90% 2016-2026	10 000	9 650	NC	9 650		577,07	A	590,00	17-nov.-23		ACD
TPCI.024	TPCI 6.25% 2017-2029	10 000	9 980	NC	9 980		68,31	S	312,50	31-mars-24		ACD
TPCI.025	TPCI 5,95% 2017-2024 A	10 000	9 700	NC	9 700		26,01	S	297,50	24-avr.-24		ACD
TPCI.026	TPCI 5,95% 2017-2024 B	10 000	10 000	NC	10 000		295,88	S	297,50	10-nov.-23		ACD
TPCI.027	TPCI 6% 2017-2025	10 000	10 250	NC	10 250		218,03	S	300,00	29-déc.-23		ACD
TPCI.028	TPCI 6% 2018 - 2026	10 000	10 000	NC	10 000		162,30	A	600,00	2-août-24		ACD
TPCI.029	TPCI 6% 2018-2026	10 000	9 970	NC	9 970		68,85	A	600,00	19-avr.-24		ACD
TPCI.030	TPCI 5,95% 2018-2025	5 000	5 000	NC	5 000		121,45	S	149,16	13-déc.-23		ACD
TPCI.031	TPCI 5,75% 2019 - 2026	10 000	10 230	NC	10 230		223,09	A	575,00	20-juin-24		ACD
TPCI.032	TPCI 2,23% 2019-2026	10 000		NC			86,52	A	223,00	20-juin-24		ACD
TPCI.033	TPCI 5.75% 2019-2026	6 000	6 240	NC	6 240		220,57	A	345,00	20-mars-24		ACD
TPCI.034	TPCI 6% 2019-2029	7 500	7 500	NC	7 500		287,70	A	450,00	20-mars-24		ACD
TPCI.035	TPCI 5,75% 2019 -2026	10 000	10 250	NC	10 250		190,10	A	575,00	11-juil.-24		ACD
TPCI.036	TPCI 5,75% 2019- 2026	10 000	10 000	NC	10 000		125,68	A	575,00	21-août-24		ACD
TPCI.037	TPCI 5,80% 2019-2026	8 000	8 000	NC	8 000		432,22	A	464,00	4-déc.-23		ACD
TPCI.038	TPCI 5,75% 2019-2026	8 000	8 000	NC	8 000		428,49	A	460,00	4-déc.-23		ACD

TPCI.O39	TPCI 5,75% 2019 - 2026	6 000	6 420	NC	6 420	21,68	A	345,00	17-oct.-24	ACD
TPCI.O40	TPCI 5,75% 2019-2026	8 000	7 840	NC	7 840	381,86	A	460,00	10-janv.-24	ACD
TPCI.O41	TPCI 5,80% 2020-2027	10 000	10 750	NC	10 750	402,51	A	580,00	29-févr.-24	ACD
TPCI.O42	TPCI 5,90% 2020-2030	10 000	10 000	NC	10 000	409,45	A	590,00	29-févr.-24	ACD
TPCI.O43	TPCI 5,90% 2020 - 2030	10 000	10 000	NC	10 000	322,40	A	590,00	23-avr.-24	ACD
TPCI.O44	TPCI 5,80% 2020 - 2027	10 000	9 620	NC	9 620	316,94	A	580,00	23-avr.-24	ACD
TPCI.O45	TPCI 5,80% 2020 -2027	8 000	8 000	NC	8 000	185,09	A	464,00	16-juin-24	ACD
TPCI.O46	TPCI 5,90% 2020 - 2030	8 750	8 925	NC	8 925	205,94	A	516,25	16-juin-24	ACD
TPCI.O47	TPCI 5,80% 2020 - 2027	8 000	8 200	NC	8 200	185,09	A	464,00	16-juin-24	ACD
TPCI.O48	TPCI 5,80% 2020- 2027	8 000	7 920	NC	7 920	130,58	A	464,00	29-juil.-24	ACD
TPCI.O49	TPCI 5,90% 2020- 2030	8 750	8 824	NC	8 824.38	145,28	A	516,25	29-juil.-24	ACD
TPCI.O50	TPCI 5,90% 2020-2030	8 750	8 750	NC	8 750	102,97	A	516,25	28-août-24	ACD
TPCI.O51	TPCI 5,80 % 2020-2027	8 000	8 000	NC	8 000	48,17	A	464,00	2-oct.-24	ACD
TPCI.O52	TPCI 5,90 % 2020 -2030	8 750	9 013	NC	9 012.50	53,60	A	516,25	2-oct.-24	ACD
TPCI.O53	TPCI 5,80% 2020-2027	8 000	8 480	NC	8 480	15,21	A	464,00	28-oct.-24	ACD
TPCI.O54	TPCI 5,90% 2020-2030	8 750	8 750	NC	8 750	16,93	A	516,25	28-oct.-24	ACD
TPCI.O55	TPCI 5,80% 2020 -2027	10 000	10 500	NC	10 500	508,49	A	580,00	24-déc.-23	ACD
TPCI.O56	TPCI 5,90% 2020- 2030	10 000	10 800	NC	10 800	517,26	A	590,00	24-déc.-23	ACD
TPCI.O57	TPCI 5,80% 2020-2027	10 000	10 000	NC	10 000	562,52	A	580,00	20-nov.-23	ACD
TPCI.O58	TPCI 5,80% 2021-2028	10 000	10 150	NC	10 150	388,25	A	580,00	9-mars-24	ACD
TPCI.O59	TPCI 5,90% 2021-2031	10 000	10 350	NC	10 350	394,95	A	590,00	9-mars-24	ACD
TPCI.O60	TPCI 5,80% 2021-2028	10 000	10 000	NC	10 000	285,25	A	580,00	13-mai-24	ACD
TPCI.O61	TPCI 5,90% 2021-2031	10 000	10 050	NC	10 050	290,16	A	590,00	13-mai-24	ACD
TPCI.O62	TPCI 5,80 % 2021 -2028	10 000	10 000	NC	10 000	209,18	A	580,00	30-juin-24	ACD
TPCI.O63	TPCI 5,90% 2021 -2031	10 000	10 000	NC	10 000	212,79	A	590,00	30-juin-24	ACD
TPCI.O64	TPCI 5,80 % 2021 - 2028	10 000	10 180	NC	10 180	134,70	A	580,00	16-août-24	ACD
TPCI.O65	TPCI 5,90 % 2021-2031	10 000	10 700	NC	10 700	64,48	A	590,00	30-sept.-24	ACD
TPCI.O66	TPCI 5,90% 2021-2031	10 000	9 950	NC	9 950	6,45	A	590,00	5-nov.-24	ACD
TPCI.O67	TPCI 5,90 % 2021-2036	10 000	10 200	NC	10 200	530,19	A	590,00	16-déc.-23	ACD
TPCI.O68	TPCI 5,90 % 2022-2037	10 000	10 000	NC	10 000	454,22	A	590,00	1-févr.-24	ACD
TPCI.O69	TPCI 5,75 % 2022-2037	10 000	10 000	NC	10 000	364,48	A	575,00	22-mars-24	ACD
TPCI.O70	TPCI 5,75 % 2022-2037	10 000	10 100	NC	10 100	304,78	A	575,00	29-avr.-24	ACD
TPCI.O71	TPCI 5,65% 2022-2032	10 000	10 150	NC	10 150	226,93	A	565,00	15-juin-24	ACD
TPCI.O72	TPCI 5,65% 2022-2029	10 000	9 500	NC	9 500	159,00	A	565,00	29-juil.-24	ACD
TPCI.O73	TPCI 5,75% 2022-2032	10 000	10 000	NC	10 000	161,82	A	575,00	29-juil.-24	ACD
TPCI.O74	TPCI 5,85% 2022-2042	10 000	10 000	NC	10 000	159,00	A	565,00	29-juil.-24	ACD
TPCI.O75	TPCI 5,65% 2022-2029	10 000	10 000	NC	10 000	50,94	A	565,00	7-oct.-24	ACD
TPCI.O76	TPCI 5,75% 2022-2032	10 000	10 000	NC	10 000	51,84	A	575,00	7-oct.-24	ACD
TPCI.O77	TPCI (TAUX DE BASE + SPREAD) % 2022-2029	10 000	10 000	NC	10 000	162,64	T	166,25	11-nov.-23	ACD
TPCI.O78	TPCI 5,65% 2022-2029	10 000	9 700	NC	9 700	512,37	A	565,00	13-déc.-23	ACD
TPCI.O79	TPCI 5,75% 2023-2030	10 000	9 992	NC	9 992	400,14	A	575,00	28-févr.-24	ACD
TPCI.O80	TPCI 6% 2023-2030	10 000	10 000	NC	10 000	288,52	A	600,00	17-mai-24	ACD
TPNE.O1	TRESOR PUBLIC DU NIGER 6,50% 2019-2026	10 000	10 000	NC	10 000	401,37	A	650,00	28-mars-24	ACD
TPNE.O2	TRESOR PUBLIC DU NIGER 6,50% 2019 - 2026	10 000	10 000	NC	10 000	177,60	A	650,00	1-août-24	ACD
TPNE.O3	TRESOR PUBLIC DU NIGER 6,5% 2020-2027	8 000	7 960	NC	7 960	143,50	A	520,00	31-juil.-24	ACD
TPNE.O4	TRESOR PUBLIC DU NIGER 6,30% 2	10 000	10 000	NC	10 000	132,54	A	630,00	24-août-24	ACD
TPNE.O5	TPNE 6,15 % 2022-2034	10 000	10 550	NC	10 550	267,17	A	615,00	3-juin-24	ACD
TPNE.O6	TRESOR PUBLIC DU NIGER 6,15% 2022 - 2034	10 000	10 000	NC	10 000	556,03	A	615,00	14-déc.-23	ACD
TPTG.O2	TPTG 6% 2022-2037	10 000	10 000	NC	10 000	588,49	A	600,00	16-nov.-23	ACD
TOTAL						46		460 000		

OBLIGATIONS REGIONALES

BIDC.O4	BIDC-EBID 6,10% 2017-2027	5 000	5 000	NC	5 000	121,67	A	305,00	16-juin-24	ACD
BIDC.O5	BIDC-EBID 6,40% 2019-2026	10 000	10 000	NC	10 000	208,70	S	320,00	12-janv.-24	ACD
BIDC.O6	BIDC-EBID 6,50 % 2021-2028	10 000	10 000	NC	10 000	311,64	S	327,67	18-nov.-23	ACD
BIDC.O7	BIDC-EBID 5,90% 2022-2029	10 000	10 000	NC	10 000	247,32	S	295,81	9-déc.-23	ACD
CRRH.O10	CRRH-UEMOA 6,10% 2022-2037	10 000	10 000	NC	10 000	162,45	S	305,00	3-févr.-24	AC
CRRH.O2	CRRH-UEMOA 6.10% 2012-2024	10 000	9 800	NC	9 800	190,63	S	305,00	17-janv.-24	AC
CRRH.O4	CRRH-UEMOA 6% 2014-2024	10 000	10 000	NC	10 000	216,39	S	300,00	30-déc.-23	AC
CRRH.O5	CRRH-UEMOA 5.85% 2015-2025	10 000	10 000	NC	10 000	204,59	S	294,10	4-janv.-24	AC
CRRH.O6	CRRH-UEMOA 5.85% 2016-2026	10 000	10 230	NC	10 230	205,07	S	292,50	3-janv.-24	ACD
CRRH.O7	CRRH-UEMOA 5.95% 2017-2029	5 417	5 417	NC	5 417	154,14	S	161,15	17-nov.-23	AC
CRRH.O8	CRRH-UEMOA 5.95% 2018-2030	6 250	6 250	NC	6 250	143,26	S	185,94	21-déc.-23	AC
CRRH.O9	CRRH-UEMOA 6.05% 2018-2033	7 000	7 000	NC	7 000	163,15	S	211,75	21-déc.-23	AC
TOTAL						0		0		

OBLIGATIONS PRIVEES

BHSN.O1	DIASPORA BONDS BHS 6,25% 2019-	10 000	10 000	NC	10 000	208,33	S	314,21	10-janv.-24	ACD
FBOAD.O1	FCTC BOAD DOLI-P 6,10% 2023-2030	9 100	9 100	NC	9 100	167,58	S	610,00	20-mars-24	AC
FNSBC.O1	FCTC NSIA BANQUE 7 % 2020-2025	3 333	3 567	NC	3 566.66	33,93	T	57,17	16-déc.-23	ACD
FORBT.O1	FCTC ORABANK 7 % 2021-2026	7 222	7 728	NC	7 727.78	57,17	T	123,86	28-déc.-23	ACD
FTIMC.O1	FCTC TEYLIM IMMO 7 % 2021-2028	7 917	8 471	NC	8 470.84	97,37	T	142,92	8-déc.-23	ACD
ORGT.O2	ORAGROUP SA 7,15% 2021-2028	10 000	10 600	NC	10 600	27,35	S	357,50	26-avr.-24	ACD
PADS.O3	PAD 6,60% 2020-2027	8 000	8 080	NC	8 080	30,30	S	264,00	19-avr.-24	ACD
PTRC.O1	PETRO IVOIRE 6,80% 2022-2029	10 000	10 400	NC	10 400	534,98	S	666,00	15-déc.-23	ACD
SNLC.O1	SENELEC 6,50% 2018-2025	3 000	2 940	NC	2 940	23,04	S	97,50	27-mars-24	AC
SNTS.O2	SONATEL 6,50% 2020-2027	8 000	8 000	NC	8 000	154,92	S	245,74	16-janv.-24	ACD
TOTAL						0		0		

SUKUK ET TITRES ASSIMILES

SUKSN.S2	SUKUK SN 6% 2016-2026	10 000	10 750	NC	10 750	176,67	S	306,67	26-janv.-24	ACD
SUKTG.S1	SUKUK TG 6.5% 2016-2026	10 000	10 000	NC	10 000	172,56	S	377,99	17-févr.-24	ACD
TOTAL						0		0		
TOTAL - Marché des obligations						46		460 000		

Légende :
 (#) (*) Ex-Coupon couru (#/#)Cours de référence amorti / Coupon couru Ex-c (#)Ex-marge de profits
 Cours du jour: Ouv.: Ouverture Clôt.: Clôture Moy.: Moyen
 Type Amort: Type d'Amortissement IF: In Fine AC: Amortissement Constant AD: Amortissement Dégressif ACD: Amortissement Constant Différé
 Période: Périodicité de paiement des coupons A: Annuelle S: Semestrielle T: Trimestrielle
 Eché.: Échéance de paiement des intérêts
 Mentions: NC: Non Coté Ex-c: Ex-coupon ou Ex-droit SP: Suspendu

INFORMATIONS
OPERATIONS EN COURS

Emetteur	Opération
----------	-----------

AVIS

Entité	N°	Nature	Objet
BRVM	234-2023	Paiement Intérêts et remboursement	Paiement des intérêts trimestriels et remboursement partiel du capital - FCTC TEYLIM IMMO 7% 2021-2028
BRVM	235-2023	Paiement Intérêts et remboursement	Paiement des intérêts trimestriels et remboursement partiel du capital - FCTC NSIA BANQUE 7% 2020-2025
BRVM	236-2023	Paiement Intérêts et remboursement	Paiement des intérêts annuels et remboursement partiel du capital - TPCI 5,80 % 2019-2026

COMMUNIQUES

Emetteur	N°	Nature	Objet
BOLLORE TRANSPORT & LOGISTICS	20231109-1	Rapport d'activités du 1er semestre	Rapport d'activités et Attestation des CAC - 1er Semestre 2023 - AGL CI
BOLLORE TRANSPORT & LOGISTICS	20231109	Rapport d'activités du troisième trimestre	Rapport d'activités - 3ème trimestre 2023 - AGL CI

QUANTITES RESIDUELLES
MARCHE DES ACTIONS

Symbole	Titre	Quantité résiduelle à l'achat	Cours Achat / Vente			Quantité résiduelle à la vente	Cours de Référence
ABJC	SERVAIR ABIDJAN CI	350	1,090	/	1,180	420	1 115
BICC	BICI CI	4	6,750	/	6,895	561	6 750
BNBC	BERNABE CI	21	1,250	/	1,395	1	1 325
BOAB	BANK OF AFRICA BN	65	6,425	/	6,495	267	6 495
BOABF	BANK OF AFRICA BF	30	6,740	/	7,050	602	7 060
BOAC	BANK OF AFRICA CI	8	6,755	/	6,785	3 739	6 785
BOAM	BANK OF AFRICA ML	12	1,370	/	1,375	12	1 370
BOAN	BANK OF AFRICA NG	12	4,410	/	4,550	419	4 550
BOAS	BANK OF AFRICA SENEGAL	657	3,300	/	3,490	203	3 490
CABC	SICABLE CI	200	1,090	/			1 055
CBIBF	CORIS BANK INTERNATIONAL	1	9,050	/	9,100	244	9 050
CFAC	CFAO MOTORS CI	98	775	/	820	411	820
CIEC	CIE CI	203	1,990	/	2,000	670	2 000
ECOC	ECOBANK COTE D'IVOIRE	1	6,930	/	6,995	9	6 930
ETIT	ECOBANK TRANS. INCORP. TG	556 691	18	/	19	2 855 359	18
FTSC	FILTISAC CI	20	1,480	/	1,500	2 302	1 500
NEIC	NEI-CEDA CI	55	555	/	600	342	600
NSBC	NSIA BANQUE COTE D'IVOIRE	591	6,100	/	6,255	45	6 100
NTLC	NESTLE CI			/	7,880	69	7 880
ONTBF	ONATEL BF	37	2,095	/	2,150	969	2 150
ORAC	ORANGE COTE D'IVOIRE	1 025	10,410	/	10,490	377	10 490
ORGT	ORAGROUP TOGO	1 005	2,170	/	2,345	306	2 345
PALC	PALM CI	19	6,600	/	6,895	30	6 895
PRSC	TRACTAFRIC MOTORS CI	30	2,090	/	2,170	504	2 170
SAFC	SAFCA CI			/	1,000	1 019	1 000
SCRC	SUCRIVOIRE	491	495	/	500	3 317	495
SDCC	SODE CI	20	4,390	/	4,400	1 295	4 400
SDSC	BOLLORE	10	1,400	/	1,450	613	1 450
SEMC	CROWN SIEM CI	900	600	/	640	4 889	640
SGBC	SOCIETE GENERALE COTE D'IVOIRE	5	16,550	/	16,800	205	16 800
SHEC	VIVO ENERGY CI	9 046	805	/	835	580	805
SIBC	SOCIETE IVOIRIENNE DE BANQUE	110	5,300	/	5,340	1 930	5 340
SICC	SICOR CI	31	4,035	/	4,440	705	4 440
SIVC	AIR LIQUIDE CI			/	600	271	595
SLBC	SOLIBRA CI	2	89,000	/	90,000	180	90 000
SMBC	SMB CI	19	9,880	/	9,890	306	9 880
SNTS	SONATEL SN	45	16,855	/	17,100	93	17 100
SOGC	SOGB CI	50	2,700	/	2,770	3 465	2 770
SPHC	SAPH CI	13	2,380	/	2,390	3 446	2 390
STAC	SETAO CI	767	700	/	750	1	700
STBC	SITAB CI	49	5,700	/	6,000	941	6 000
SVOC	MOVIS CI			/			2 395
TTLC	TOTAL CI	139	1,890	/	1,900	1 091	1 900
TTLS	TOTAL SN	233	2,550	/	2,620	21	2 550
UNLC	UNILEVER CI	50	4,850	/	5,000	201	5 000
UNXC	UNIWAX CI	40	620	/	630	3 754	630

QUANTITES RESIDUELLES

MARCHE DES DROITS

Symbole	Titre	Quantité résiduelle à l'achat	Cours Achat / Vente	Quantité résiduelle à la vente	Cours de Référence
---------	-------	-------------------------------	---------------------	--------------------------------	--------------------

QUANTITES RESIDUELLES
MARCHE DES OBLIGATIONS

Symbole	Titre	Quantité résiduelle à l'achat	Cours Achat / Vente	Quantité résiduelle à la vente	Cours de Référence
BHSN.01	DIASPORA BONDS BHS 6,25% 2019-		/		10 000
FBOAD.01	FCTC BOAD DOLI-P 6,10% 2023-2030		/		9 100
FNSBC.01	FCTC NSIA BANQUE 7 % 2020-2025		/ 3,333.33	2	3 567
FORBT.01	FCTC ORABANK 7 % 2021-2026		/ 7,222.22	5 000	7 728
FTMC.01	FCTC TEYLIOM IMMO 7 % 2021-2028		/ 8,470.83	22 420	8 471
ORGT.02	ORAGROUP SA 7,15% 2021-2028		/ 10,600	1 292	10 600
PADS.03	PAD 6,60% 2020-2027	50	8,000 /	10	8 080
PTRC.01	PETRO IVOIRE 6,80% 2022-2029		/		10 400
SNLC.01	SENELEC 6,50% 2018-2025		/		2 940
SNTS.02	SONATEL 6,50% 2020-2027		/		8 000
EOM.010	ETAT DU MALI 6,20 % 2022-2029		/ 10,000	100	10 000
EOM.011	ETAT DU MALI 6,40 % 2023-2030		/		10 000
EOM.012	ETAT DU MALI 6,50 % 2023-2030		/		10 000
EOM.02	Etat du Mali 6.50% 2017-2024		/		2 000
EOM.03	ETAT DU MALI 6,50 % 2018-2025		/		4 000
EOM.04	ETAT DU MALI 6,50% 2019-2027		/		8 000
TPNE.03	TRESOR PUBLIC DU NIGER 6,5% 2020-2027		/ 8,000	240	7 960
TPNE.04	TRESOR PUBLIC DU NIGER 6,30% 2		/ 10,000	5 000	10 000
TPNE.05	TPNE 6,15 % 2022-2034		/		10 550
TPNE.06	TRESOR PUBLIC DU NIGER 6,15% 2022 - 2034		/		10 000
TPTG.02	TPTG 6% 2022-2037		/		10 000
TPCI.077	TPCI (TAUX DE BASE + SPREAD) % 2022-2029		/		10 000
TPCI.078	TPCI 5,65% 2022-2029		/		9 700
TPCI.079	TPCI 5,75% 2023-2030		/		9 992
TPCI.080	TPCI 6% 2023-2030		/ 9,800	5 000	10 000
TPNE.01	TRESOR PUBLIC DU NIGER 6,50% 2019-2026		/		10 000
TPNE.02	TRESOR PUBLIC DU NIGER 6,50% 2019 - 2026		/		10 000
TPCI.071	TPCI 5,65% 2022-2032		/ 9,900	20 000	10 150
TPCI.072	TPCI 5,65% 2022-2029		/		9 500
TPCI.073	TPCI 5,75% 2022-2032		/		10 000
TPCI.074	TPCI 5,85% 2022-2042		/ 10,700	60 000	10 000
TPCI.075	TPCI 5,65% 2022-2029		/ 10,700	31 750	10 000
TPCI.076	TPCI 5,75% 2022-2032		/ 10,700	144 866	10 000
TPCI.065	TPCI 5,90 % 2021-2031		/		10 700
TPCI.066	TPCI 5,90% 2021-2031		/		9 950
TPCI.067	TPCI 5,90 % 2021-2036		/ 10,200	496	10 200
TPCI.068	TPCI 5,90 % 2022-2037		/ 10,700	34 990	10 000
TPCI.069	TPCI 5,75 % 2022-2037		/		10 000
TPCI.070	TPCI 5,75 % 2022-2037		/ 10,100	9 995	10 100
TPCI.059	TPCI 5,90% 2021-2031		/		10 350
TPCI.060	TPCI 5,80% 2021-2028		/		10 000
TPCI.061	TPCI 5,90% 2021-2031		/		10 050
TPCI.062	TPCI 5,80 % 2021 -2028		/		10 000
TPCI.063	TPCI 5,90% 2021 -2031		/		10 000
TPCI.064	TPCI 5,80 % 2021 - 2028		/		10 180
TPCI.053	TPCI 5,80% 2020-2027		/		8 480
TPCI.054	TPCI 5,90% 2020-2030		/		8 750
TPCI.055	TPCI 5,80% 2020 -2027		/		10 500
TPCI.056	TPCI 5,90% 2020- 2030		/		10 800
TPCI.057	TPCI 5,80% 2020-2027		/		10 000

TPCI.058	TPCI 5,80% 2021-2028	/			10 150
TPCI.047	TPCI 5,80% 2020 - 2027	/			8 200
TPCI.048	TPCI 5,80% 2020- 2027	/			7 920
TPCI.049	TPCI 5,90% 2020- 2030	/			8 824
TPCI.050	TPCI 5,90% 2020-2030	/			8 750
TPCI.051	TPCI 5,80 % 2020-2027	/			8 000
TPCI.052	TPCI 5,90 % 2020 -2030	/			9 013
TPCI.041	TPCI 5,80% 2020-2027	/			10 750
TPCI.042	TPCI 5,90% 2020-2030	/			10 000
TPCI.043	TPCI 5,90% 2020 - 2030	/			10 000
TPCI.044	TPCI 5,80% 2020 - 2027	/			9 620
TPCI.045	TPCI 5,80% 2020 -2027	/			8 000
TPCI.046	TPCI 5,90% 2020 - 2030	/			8 925
TPCI.035	TPCI 5,75% 2019 -2026	/			10 250
TPCI.036	TPCI 5,75% 2019- 2026	/			10 000
TPCI.037	TPCI 5,80% 2019-2026	/			8 000
TPCI.038	TPCI 5,75% 2019-2026	/			8 000
TPCI.039	TPCI 5,75% 2019 - 2026	/			6 420
TPCI.040	TPCI 5,75% 2019-2026	/			7 840
TPCI.029	TPCI 6% 2018-2026	/			9 970
TPCI.030	TPCI 5,95% 2018-2025	/			5 000
TPCI.031	TPCI 5,75% 2019 - 2026	/			10 230
TPCI.032	TPCI 2,23% 2019-2026	/			10 000
TPCI.033	TPCI 5.75% 2019-2026	/			6 240
TPCI.034	TPCI 6% 2019-2029	/	7,500	36	7 500
TPCI.023	TPCI 5.90% 2016-2026	/			9 650
TPCI.024	TPCI 6.25% 2017-2029	/			9 980
TPCI.025	TPCI 5,95% 2017-2024 A	/			9 700
TPCI.026	TPCI 5,95% 2017-2024 B	/			10 000
TPCI.027	TPCI 6% 2017-2025	/			10 250
TPCI.028	TPCI 6% 2018 - 2026	/	10,000	4	10 000
TPBJ.07	TPBJ 5,70% 2023-2030	/	10,700	200 500	10 001
TPBJ.08	TPBJ 6,20% 2023-2038	/			10 000
TPCI.017	TPCI 3% 2014-2024	/			10 000
TPCI.019	TPCI 5.99% 2015-2025	/			10 000
TPCI.021	TPCI 6% 2016-2028	/			10 000
TPCI.022	TPCI 5.90% 2016 - 2026	/			9 700
TPBF.08	TPBF 6,50% 2019-2027	/			10 000
TPBF.09	TPBF 6,50% 2019 - 2027	/			9 995
TPBJ.03	TPBJ 6,50% 2020-2028	/	10,000	10	10 000
TPBJ.04	TPBJ 5,50 % 2022-2037	/			10 000
TPBJ.05	TPBJ 5,85 % 2022-2042	/	10,000	2 000	9 999
TPBJ.06	TPBJ 5,75% 2022-2037	/			10 100
TPBF.015	ETAT DU BURKINA 6,30 % 2022-2	/	9,900	15	10 000
TPBF.016	ETAT DU BURKINA 6% 2023-2028	/			10 000
TPBF.04	TPBF 6.50% 2017-2027	/	Marché	28	9 995
TPBF.05	TPBF 6,50% 2017-2024	/			10 000
TPBF.06	TPBF 6.50% 2018-2025	/	10,000	200	10 500
TPBF.07	TPBF 6,50% 2018- 2025	/	Marché	20	10 000
EOS.09	ETAT DU SENEGAL 6,00 % 2023-20	/			9 500
TPBF.010	TPBF 6,50% 2020 - 2028	19	7,500.01	/	7 575
TPBF.011	TPBF 6,50 % 2020-2028	/			8 334
TPBF.012	TPBF 6.50% 2021-2031	/			10 000
TPBF.013	TPBF 6,50 % 2021 - 2031	/	10,000	103	10 000
TPBF.014	TPBF 6,30% 2022-2034	/	10,100	10 000	10 100

EOS.O11	ETAT DU SENEGAL 6,35 % 2023-2033			/			10 000
EOS.O12	ETAT DU SENEGAL 6,15 % 2023-2028	70	10,000	/			10 000
EOS.O13	ETAT DU SENEGAL 6,30 % 2023-2030	70	10,000	/			10 000
EOS.O14	ETAT DU SENEGAL 6,50 % 2023-2033	70	10,000	/			10 000
EOS.O7	ETAT SENEGAL 6.30% 2015-2025			/			10 000
EOS.O8	ETAT DU SENEGAL 5,95% 2022-2034			/	9,900	30 000	10 000
EOM.O5	ETAT DU MALI 6,50% 2020-2028			/			9 900
EOM.O6	ETAT DU MALI 6,50% 2020-2027			/	10,700	20 032	10 000
EOM.O7	ETAT DU MALI 6.50% 2021-2031	54	10,000	/	10,700	15 000	10 000
EOM.O8	ETAT DU MALI 6,20 % 2022-2032			/			10 000
EOM.O9	ETAT DU MALI 6,30% 2022-2032			/	9,800	14	10 000
EOS.O10	ETAT DU SENEGAL 6,15 % 2023-2030			/			10 000
BIDC.O4	BIDC-EBID 6.10% 2017-2027			/			5 000
BIDC.O5	BIDC-EBID 6,40% 2019-2026	102	9,990	/			10 000
BIDC.O6	BIDC-EBID 6,50 % 2021-2028			/	10,700	14 985	10 000
BIDC.O7	BIDC-EBID 5,90% 2022-2029			/	9,950	13	10 000
CRRH.O10	CRRH-UEMOA 6,10% 2022-2037			/	10,000	174	10 000
CRRH.O2	CRRH-UEMOA 6.10% 2012-2024			/	10,000	625	9 800
CRRH.O4	CRRH-UEMOA 6% 2014-2024			/			10 000
CRRH.O5	CRRH-UEMOA 5.85% 2015-2025			/			10 000
CRRH.O6	CRRH-UEMOA 5.85% 2016-2026			/			10 230
CRRH.O7	CRRH-UEMOA 5.95% 2017-2029			/			5 417
CRRH.O8	CRRH-UEMOA 5.95% 2018-2030			/			6 250
CRRH.O9	CRRH-UEMOA 6.05% 2018-2033			/			7 000

SUKUK ET TITRES ASSIMILES

Symbole	Titre	Quantité résiduelle à l'achat	Cours Achat / Vente	Quantité résiduelle à la vente	Cours de Référence
SUKSN.S2	SUKUK SN 6% 2016-2026		/		10 750
SUKTG.S1	SUKUK TG 6.5% 2016-2026		/		10 000

CALENDRIER DES ASSEMBLEES GENERALES
ANNEE : 2023

Société	Nature	Date	Heure	Lieu
VIVO ENERGY CI	Ordinaire	21/11/2023	09:00:00	Espace Latrille Events II-Plateaux Boulevard Latrille
UNILEVER CI	Ordinaire	31/10/2023	10:00:00	La salle Tamarin de l'Hôtel Azalai
BOLLORE TRANSPORT & LOGISTICS	Ordinaire	20/10/2023	09:00:00	Amphithéâtre de l'immeuble CRRAE-UMOA, sise au plateau, Avenue Delafosse prolongée, face à l'hôtel PULLMAN à Abidjan
SMB	Ordinaire	17/10/2023	15:00:00	Salle ABIDJAN de l'hôtel RADISSON BLU sis à Abidjan-Port-Bouët, Boulevard de l'Aéroport
CROWN SIEM CI	Ordinaire	29/09/2023	09:00:00	Maison de l'Entreprise, au Plateau, à l'Angle du Boulevard de la République et de l'Avenue Lamblin
SICOR	Ordinaire	26/07/2023	09:00:00	Hôtel Palm Club, Cocody
SITAB	Ordinaire	30/06/2023	10:30:00	Hôtel PULLMAN
AIR LIQUIDE CI	Mixte	27/06/2023	09:00:00	SALLE DE CONFÉRENCE DE LA CRRAE-UMOA
SUCRIVOIRE	Ordinaire	27/06/2023	09:30:00	VISIOCONFERENCE
CFAO MOTORS CI	Ordinaire	27/06/2023	09:00:00	Au siège social, sis à Abidjan, 117, Boulevard de Marseille
BICI CI	Ordinaire	27/06/2023	10:00:00	Auditorium de la Maison des Entreprises (siège de la CGECI) sise au Plateau
TRACTAFRIC CI	Ordinaire	26/06/2023	10:00:00	Hôtel AZALAI ABIDJAN sis Marcory, Bd VGE, en face de Cap Sud, à côté de la banque BGFI
FILTISAC CI	Ordinaire	22/06/2023	10:00:00	Espace Latrille Events II-Plateaux Boulevard Latrille Abidjan - Cocody
FILTISAC CI	Ordinaire	22/06/2023	10:00:00	Espace Latrille Events II-Plateaux Boulevard Latrille - Abidjan - Cocody
UNIWAX CI	Ordinaire	22/06/2023	09:00:00	Espace Latrille Events, sis à Abidjan, Cocody II-Plateaux (Carrefour Duncan)
SODECI	Ordinaire	21/06/2023	09:00:00	Siège social sis, 1, Avenue Christiani Treichville ABIDJAN
PALM CI	Ordinaire	21/06/2023	09:30:00	VISIOCONFERENCE
CIE CI	Ordinaire	20/06/2023	10:00:00	VISIOCONFERENCE
NEI-CEDA CI	Ordinaire	19/06/2023	14:30:00	Hôtel TIAMA , à Abidjan
SETAO CI	Ordinaire	16/06/2023	10:00:00	Hôtel TIAMA (salon EBENE) - Abidjan Plateau
SAFCA CI	Ordinaire	16/06/2023	10:00:00	Siège de la société sis à Abidjan, 1, Rue des Carrossiers, Zone 3C (face SOCOCE Treichville)
TOTAL	Ordinaire	15/06/2023	10:00:00	Radisson Blu Hotel Abidjan Airport sis au boulevard de l'Aéroport Abidjan, Port Bouët
TOTAL SENEGAL S.A.	Ordinaire	13/06/2023	10:00:00	Hôtel Radisson Blu Dakar
SERVAIR ABIDJAN CI	Ordinaire	13/06/2023	11:00:00	Salle JEWELS de la CGECI sise à la Maison de l'Entreprise au Plateau
SOGB	Ordinaire	13/06/2023	11:00:00	Immeuble CRRAE - UEMOA sis à Abidjan Plateau
SAPH CI	Ordinaire	12/06/2023	14:00:00	VISIOCONFERENCE
BERNABE CI	Ordinaire	08/06/2023	10:00:00	Salle de conférence GEWELS de la Maison du Patronat Ivoirien (CGECI) au Plateau
SOLIBRA	Mixte	31/05/2023	09:00:00	Espace CRISTAL 8, rue du Chevalier de Clieu Zone 4 C « Salle PLATINIUM » ABIDJAN
ORAGROUP	Ordinaire	31/05/2023	09:30:00	Hôtel 2 Février situé à Place de l'indépendance, BP 131 Lomé.
ECOBANK TG	Mixte	17/05/2023	10:30:00	Salle de Conférence du Centre Panafricain Ecobank, 2365, Boulevard du Mono, Lomé, Togo
SIB	Ordinaire	12/05/2023	10:00:00	CRRAE - UEMOA (Abidjan-Plateau - Angle Boulevard Botreau Roussel - Rue privée CRRAE-UMOA)
NESTLE CI	Ordinaire	12/05/2023	10:00:00	Espace CRISTAL 8, rue du Chevalier de Clieu Zone 4 C « Salle DIAMANT » ABIDJAN
ONATEL BF	Ordinaire	09/05/2023	10:30:00	ROYAL BEACH HÔTEL, OUAGADOUGOU-BURKINA FASO
ECOBANK CI	Ordinaire	26/04/2023	10:00:00	Hôtel Radisson Blu, sis à Abidjan Port-Bouët, route de l'Aéroport International Félix Houphouët Boigny
BOLLORE TRANSPORT & LOGISTICS	Extraordinaire	20/04/2023	10:00:00	Salle Kodjo EBOUCLE du palais de la culture sis à Treichville, Avenue Christiani à Abidjan
SONATEL	Ordinaire	18/04/2023	10:00:00	PAR VISIOCONFERENCE dans ses locaux situés au Technopole à Dakar
CORIS BANK INTERNATIONAL	Ordinaire	17/04/2023	09:00:00	Sopatel Hôtel Silmandé SA
BANK OF AFRICA BN	Ordinaire	14/04/2023	10:00:00	Hôtel GOLDEN TULIP à Cotonou
SGB CI	Ordinaire	13/04/2023	09:00:00	Espace Latrille Events, sis à Abidjan Commune de Cocody, aux Deux-plateaux Boulevard Latrille
ORANGE CI	Ordinaire	13/04/2023	10:00:00	Au siège de la société, sis à Abidjan, Cocody Riviera Golf, Boulevard de France, Immeuble Orange Village

ORAGROUP	Extraordinaire	31/03/2023	09:00:00	Hôtel 2 FEVRIER de Lomé
BANK OF AFRICA SN	Ordinaire	31/03/2023	09:30:00	Immeuble Elan II au 2ème étage, Almadies, zone 12, route de Ngor à Dakar
SICABLE	Ordinaire	30/03/2023	10:00:00	Hôtel TIAMA , à Abidjan
BANK OF AFRICA ML	Ordinaire	30/03/2023	09:30:00	Siège de la banque à l'immeuble BANK OF AFRICA, Avenue du Mali, Quartier ACI 2000
BANK OF AFRICA NG	Ordinaire	30/03/2023	10:00:00	Centre de formation de BOA-NIGER sis à BOA siège
BANK OF AFRICA BF	Ordinaire	30/03/2023	10:00:00	Salle LAICO HOTEL OUAGA 2000
BANK OF AFRICA CI	Ordinaire	29/03/2023	10:00:00	Salle FROMAGER de l'hôtel IVOTEL du Plateau 10ème étage

L'actualité de la BRVM sur nos plateformes digitales

Infos BRVM

Pour recevoir les informations boursières par SMS, souscrivez :



Côte d'Ivoire : *430#
Bénin : *430*15#



Côte d'Ivoire : #139#
Burkina Faso : *310#



Côte d'Ivoire : *431#
Niger : *512*9#
Togo : *310#

Site web

www.brvm.org



Application Mobile

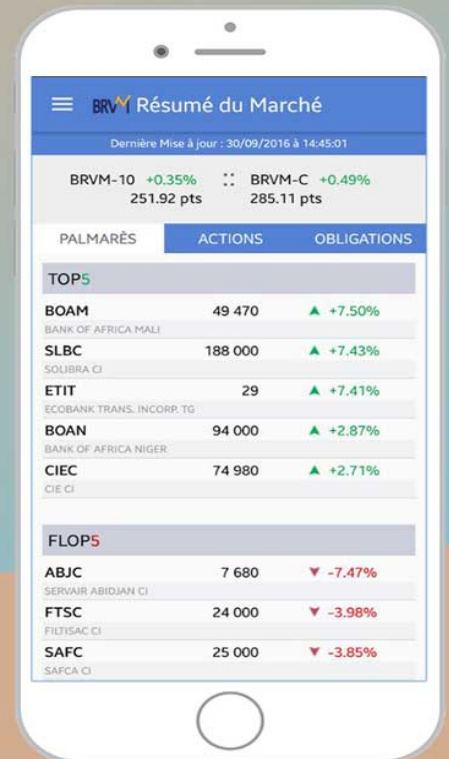

Nous suivre sur :



AVIS N° 234 - 2023 / BRVM / DG

FCTC TEYLIOM IMMO 7 % 2021-2028

Paiement des intérêts trimestriels et remboursement partiel du capital

La Bourse Régionale des Valeurs Mobilières (BRVM) porte à la connaissance du public et des intervenants du marché que le Fonds Commun de Titrisation de Créances (FCTC) TEYLIOM IMMO procédera, le **08 décembre 2023**, au paiement des intérêts trimestriels et au remboursement partiel du capital de son emprunt obligataire dénommé "FCTC TEYLIOM IMMO 7 % 2021-2028".

La fermeture des registres étant fixée au vendredi 08 décembre 2023, ledit titre (symbole : FTIMC.01) **cotera ex-coupon d'intérêts à partir du mercredi 06 décembre 2023**.

Pour toute information complémentaire, veuillez contacter la SGI NSIA FINANCE, 01 BP 1274 Abidjan 01, Tél. : (225) 27 20 20 06 53, Fax : (225) 27 20 33 90 93.

Fait à Abidjan, le 09 novembre 2023

Le Directeur Général



Dr. Edoh Kossi AMENOUNVE

5 01

AVIS N° 235 - 2023 / BRVM / DG

FCTC NSIA BANQUE 7 % 2020-2025

Paiement des intérêts trimestriels et remboursement partiel du capital

La Bourse Régionale des Valeurs Mobilières (BRVM) porte à la connaissance du public et des intervenants du marché que le Fonds Commun de Titrisation de Créances (FCTC) NSIA BANQUE procédera, le **16 décembre 2023**, au paiement des intérêts trimestriels et au remboursement partiel du capital de son emprunt obligataire dénommé " FCTC NSIA BANQUE 7 % 2020-2025".

La fermeture des registres étant fixée au 16 décembre 2023, ledit titre (symbole : FNSBC.01) cotera ex-coupon d'intérêts à partir du mercredi 13 décembre 2023.

Pour toute information complémentaire, veuillez contacter la SGI NSIA FINANCE, 01 BP 1274 Abidjan 01, Tél. : (225) 27 20 20 06 53, Fax : (225) 27 20 33 90 93.

Fait à Abidjan, le 09 novembre 2023

Le Directeur Général



Dr. Edoh Kossi AMENOUNVE

K 5 8

AVIS N ° 236 - 2023 / BRVM / DG

TPCI 5,80 % 2019-2026

Paiement des intérêts annuels et remboursement partiel du capital

La Bourse Régionale des Valeurs Mobilières (BRVM) porte à la connaissance du public et des intervenants du marché que la DIRECTION GENERALE DES FINANCEMENTS DE CÔTE D'IVOIRE procédera, le 04 décembre 2023, au paiement des intérêts annuels et au remboursement partiel du capital de son emprunt obligataire dénommé " TPCI 5,80 % 2019-2026 ".

La fermeture des registres étant fixée au lundi 04 décembre 2023, ledit titre (symbole: TPCI.O37) cotera ex-coupon d'intérêts à partir du jeudi 30 novembre 2023.

Pour toute information complémentaire, veuillez contacter la SGI ATLANTIQUE FINANCE, 01 BP 2864 Abidjan 01 ; Tél: (225) 27 20 31 21 21 ; Fax : (225) 27 20 32 06 77 ; E-mail : atlantiquefinance@banqueatlantique.net.

Fait à Abidjan, le 09 novembre 2023

Le Directeur Général



Dr, Edoh Kossi AMENOUNVE

k 5 A



AFRICA GLOBAL LOGISTICS COTE D'IVOIRE

SA. avec Conseil d'administration au capital de 10 887 060 000 FCFA
Siège social : Treichville - 1 avenue Christiani - 01 bp 1727 Abidjan 01 - RCI
Tél. : +225 27 21 220 420 / Fax : +225 27 21 220 795
RCCM N° CI-ABJ-1962B-1141 / CC 0101142A

RAPPORT D'ACTIVITE DU PREMIER SEMESTRE 2023

I- Tableau d'activité et de résultats

Indicateurs en F CFA	1er Semestre 2023 (1)	1er Semestre 2022 (2)	31/12/2022	Variations	
				En valeur (3)= (1)-(2)	En pourcentage (%) (4)= ((1)-(2))/(2)*100
Chiffre d'affaires	43 234 276 500	44 978 821 308	86 997 123 523	-1 744 544 808	-4%
Résultat d'Exploitation	806 572 314	212 543 226	722 915 450	594 029 088	279%
Résultat Financier	13 612 680 712	12 519 250 994	12 686 426 324	1 093 429 718	9%
Résultat des Activités Ordinaires	14 419 253 026	12 731 794 220	13 409 341 774	1 687 458 806	13%
Impôts sur le résultat	-894 974 000	-889 730 500	-4 378 196 888	-5 243 500	1%
Résultat net	13 562 380 632	11 892 622 449	10 044 129 089	1 669 758 183	14%

II- Commentaires de la direction de la société

Sur l'activité

Nous enregistrons au 1er semestre 2023, une baisse de notre chiffre d'affaires de 1.744.544.808 et une hausse du résultat d'exploitation de 594.029.088, soit respectivement -4% et +279%.

La baisse du chiffre d'affaires s'explique par un effet combiné :

- de la baisse de la manutention conventionnelle avec une réduction des volumes de blé et de cacao;
- de la baisse de l'entreposage et de la livraison transit en lien avec la baisse des commodités;
- du retrait d'un terre-plein qui faisait l'objet de location en 2022;
- de la hausse de l'entreposage à valeur ajoutée suite à l'exploitation de nouveaux entrepôts;
- de la hausse de la gestion base logistique en lien avec la hausse des volumes Oil & Gas.

Cette baisse du chiffre d'affaires entraîne une économie de charges variables générant une amélioration du résultat d'exploitation de 279% ainsi qu'une bonne performance des métiers à forte rentabilité comme la consignation et le transit import et hinterland.

A noter: une hausse des dividendes perçus de nos filiales.

Sur les incidences probables

RAS

III- Autres informations pertinentes

RAS

Fait à Abidjan, le 01/08/2023

NB: Ces informations ont fait l'objet d'une attestation de nos commissaires aux comptes.

Deloitte.

ECR International

DELOITTE Côte d'Ivoire
3^e et 4^e étage, Immeuble ITC, Tour C
Boulevard Hassan II
01 BP 224 Abidjan 01
Téléphone : 27 22 59 99 11

ECR International
8^{eme} étage, immeuble Ollo
Avenue Franchet d'Esperey
01 BP 4050 Abidjan 01
Téléphone : 27 20 27 18 72

Africa Global Logistics Côte d'Ivoire (AGL) S.A.

**Rapport d'examen limité des commissaires
aux comptes sur les états financiers clos
au 30 juin 2023**

Période allant du 1^{er} janvier 2023 au 30 juin 2023
Africa Global Logistics Côte d'Ivoire (AGL) S.A.
01 BP 1727 Abidjan 01
Ce rapport contient 4 pages hors annexes

Deloitte.

ECR International

DELOITTE Côte d'Ivoire
3^e et 4^e étage, Immeuble ITC, Tour C
Boulevard Hassan II
01 BP 224 Abidjan 01
Téléphone : 27 22 59 99 11

ECR International
8eme étage, immeuble Ollo
Avenue Franchet d'Esperey
01 BP 4050 Abidjan 01
Téléphone : 27 20 27 18 72

Aux actionnaires
Africa Global Logistics Côte d'Ivoire (AGL) S.A.
01 BP 1727 Abidjan 01
Abidjan

**Attestation des commissaires aux comptes sur le tableau d'activité
et de résultat et le rapport d'activité semestriel au 30 juin 2023**

Mesdames, Messieurs les actionnaires,

1 Introduction

En notre qualité de commissaires aux comptes de votre Société et en exécution des dispositions prévues à l'article 849 de l'Acte Uniforme de l'OHADA relatif au droit des sociétés commerciales et du Groupement d'Intérêt Economique, nous avons vérifié la sincérité des informations contenues dans le tableau d'activité et de résultat et dans le rapport d'activité semestriel de la Société Africa Global Logistics Côte d'Ivoire S.A. couvrant la période du 1^{er} janvier au 30 juin 2023, tels qu'ils sont joints à la présente attestation.

La direction est responsable de l'établissement et de la présentation du tableau d'activités et de résultat et du rapport semestriel conformément aux dispositions des articles 850 et 851 de l'Acte uniforme de l'OHADA relatif au droit des sociétés commerciales et du GIE et de la circulaire n°004-2010 relative aux formats de présentation des informations diffusées par les émetteurs et les investisseurs sur le marché financier régional de l'UMOA du 20 avril 2010 émise par le Conseil Régional de l'Epargne Publique et des Marchés Financiers (CREPMF) de l'Union Economique et Monétaire Ouest-Africain (UEMOA), sur la base des comptes tenus selon le SYSCOHADA.

Notre responsabilité est d'exprimer une conclusion sur ce tableau d'activité et de résultat et ce rapport d'activité semestriel sur la base de notre examen limité.

2. Etendue de l'examen limité

Nous avons effectué notre examen limité selon la Norme ISRE 2410 " Examen limité d'informations financières intermédiaires effectué par l'auditeur indépendant de l'entité." Un examen limité du tableau d'activités et de résultat et du rapport semestriel consiste en des demandes d'informations, principalement auprès des personnes responsables des questions financières et comptables et dans la mise en œuvre de procédures analytiques et d'autres procédures d'examen limité.

L'étendue d'un examen limité est très inférieure à celle d'un audit effectué selon les normes ISA adoptées par les dispositions du Règlement N°01/2017/CM/OHADA portant harmonisation des pratiques des professionnels de la comptabilité et de l'audit. En conséquence, l'assurance que les « comptes », pris dans leur ensemble, ne comportent pas d'anomalies significatives obtenue dans le cadre d'un examen limité est une assurance modérée, moins élevée que celle obtenue dans le cadre d'un audit.

3. Conclusion

Sur la base de notre examen limité, nous n'avons pas relevé de faits qui nous laissent à penser que le tableau d'activités et de résultat et le rapport d'activités semestriel ci-joints ne donnent pas, dans tous leurs aspects significatifs, des informations sincères et n'ont pas été établis conformément aux dispositions des articles 850 et 851 de l'Acte uniforme de l'OHADA relatif au droit des sociétés commerciales et du GIE.

Les commissaires aux comptes

Abidjan, le 06 novembre 2023

DELOITTE Côte d'Ivoire

ECR International

Frédérick Bledou
Expert-Comptable Diplômé
Associé

Georges Henri Aïe
Expert-Comptable Diplômé
Associé

Deloitte.

ECR International

*Africa Global Logistics Côte d'Ivoire (AGL) S.A.
Rapport d'examen limité des commissaires aux comptes
sur les états financiers clos au 30 juin 2023
Période allant du 1^{er} janvier 2023 au 30 juin 2023*

Annexe

Rapport d'activité au 30 juin 2023



AGL
AFRICA GLOBAL LOGISTICS

AFRICA GLOBAL LOGISTICS COTE D'IVOIRE

SA. avec Conseil d'administration au capital de 10 887 060 000 FCFA
Siège social : Treichville - 1 avenue Christiani - 01 bp 1727 Abidjan 01 - RCI
Tél. : +225 27 21 220 420 / Fax : +225 27 21 220 795
RCCM N° CI-ABJ-1962B-1141 / CC 0101142A

RAPPORT D'ACTIVITE DU TROISIÈME TRIMESTRE 2023

I- Tableau d'activité et de résultats

Indicateurs en milliers F CFA	3ème Trimestre 2023 (1)	3ème Trimestre 2022 (2)	Année 2022	Variations	
				En valeur (3)= (1)-(2)	En pourcentage (%) (4)= ((1)-(2))/(2)*100
Chiffre d'affaires	62 067 879	62 837 741	86 997 124	-769 862	-1,2%
Résultat des Activités Ordinaires	19 356 520	10 563 348	13 409 342	8 793 172	83,2%
Résultat net	17 986 871	9 857 981	10 044 129	8 128 889	82,5%

II- Commentaires de la direction de la société

Sur l'activité

Nous enregistrons au 3ème trimestre 2023 une légère baisse de notre chiffre d'affaires de 1,2%.

Cette baisse est liée à l'effet combiné:

- d'un fort recul des volumes en manutention conventionnelle en livraison conteneurs associée au retrait d'un terre plein;
- de la baisse de la facturation en entreposage suite à l'internalisation de certaines prestations des clients et le recul du transit aérien à cause de la période estivale;
- d'un bon niveau d'activité sur le transit maritime (import, hinterland et export);
- de la hausse des volumes en consignation ligne régulière sur Abidjan;
- d'un bon niveau d'activité de la logistique colis exceptionnel notamment sur le Libéria.

Le chiffre d'affaires est en légère baisse de 1,2% pour un résultat net en hausse de 82,5% porté principalement par une bonne maîtrise des charges et une hausse des produits financiers reçus.

Sur les incidences probables

RAS

III- Autres informations pertinentes

RAS

Fait à Abidjan, le 09/10/2023

NB: Les informations trimestrielles ne font pas l'objet d'une attestation de nos commissaires aux comptes

30 octobre 2023

CALENDRIER DE PAIEMENT DES DIVIDENDES

ANNEE : 2023

Titres	Montant du dividende net par action en FCFA	Numéro de l'Avis	Date de publication de l'Avis au BOC	Ex-dividende	
				T-2	T
BOA COTE D'IVOIRE	540	053-2023 BRVMDG	11/04/2023	26/04/2023	28/04/2023
BOA BURKINA FASO	577	054-2023 BRVMDG	11/04/2023	03/05/2023	05/05/2023
SONATEL SENEGAL	1 500	059-2023 BRVMDG	19/04/2023	15/05/2023	17/05/2023
BOA NIGER	613,80	055-2023 BRVMDG	11/04/2023	23/05/2023	25/05/2023
BOA BENIN	627	064-2023 BRVMDG	20/04/2023	23/05/2023	25/05/2023
ECOBANK CI	549	081-2023 BRVMDG	12/05/2023	25/05/2023	30/05/2023
SOCIETE GENERALE CI	1 112,43	077-2023 BRVMDG	05/05/2023	26/05/2023	31/05/2023
BOA SENEGAL	187,5	056-2023 BRVMDG	11/04/2023	30/05/2023	01/06/2023
Ecobank Transnational Incorporated TG	0,6048	092-2023 BRVMDG	24/05/2023	06/06/2023	08/06/2023
ORANGE COTE D'IVOIRE	752,76	101-2023 BRVMDG	31/05/2023	13/06/2023	15/06/2023
ONATEL BF	287,8799	110-2023 BRVMDG	12/06/2023	22/06/2023	26/06/2023
CORIS BANK INTERNATIONAL BF	525	107-2023 BRVMDG	12/06/2023	04/07/2023	06/07/2023
NSIA BANQUE CI	363,6	123-2023 BRVMDG	22/06/2023	05/07/2023	07/07/2023
TOTAL SENEGAL	241,01	122-2023 BRVMDG	21/06/2023	11/07/2023	13/07/2023
SOGB CI	558	132-2023 BRVMDG	03/07/2023	13/07/2023	17/07/2023
PALM CI	1213,632	124-2023 BRVMDG	22/06/2023	17/07/2023	19/07/2023
BERNABE CI	150	139-2023 BRVMDG	10/07/2023	20/07/2023	24/07/2023
SITAB CI	551	145-2023 BRVMDG	13/07/2023	25/07/2023	27/07/2023
CIE CI	157,5	136-2023 BRVMDG	06/07/2023	27/07/2023	31/07/2023
BICI CI	401,40	146-2023 BRVMDG	14/07/2023	27/07/2023	31/07/2023
SICABLE CI	69	152-2023 BRVMDG	19/07/2023	31/07/2023	02/08/2023
NESTLE CI	728,1	148-2023 BRVMDG	17/07/2023	03/08/2023	08/08/2023
SIB CI	495	153-2023 BRVMDG	20/07/2023	09/08/2023	11/08/2023
SERVAIR ABIDJAN CI	92	149-2023 BRVMDG	17/07/2023	29/08/2023	31/08/2023
SMB CI	720	154-2023 BRVMDG	20/07/2023	29/08/2023	31/08/2023
TRACTAFRIC MOTORS CI	224,1	177-2023 BRVMDG	23/08/2023	11/09/2023	13/09/2023

30 octobre 2023

CALENDRIER DE PAIEMENT DES DIVIDENDES

ANNEE : 2023

Titres	Montant du dividende net par action en FCFA	Numéro de l'Avis	Date de publication de l'Avis au BOC	Ex-dividende	Date de paiement du dividende
				T-2	T
CFAO MOTORS CI	27,45	176-2023 BRVMDG	23/08/2023	13/09/2023	15/09/2023
SODE CI	450	174-2023 BRVMDG	21/08/2023	13/09/2023	15/09/2023
NEI-CEDA CI	35,25	181-2023 BRVMDG	28/08/2023	20/09/2023	22/09/2023
TOTAL CI	175,5258	188-2023 BRVMDG	05/09/2023	19/09/2023	21/09/2023
SAPH CI	294,30	193-2023 BRVMDG	12/09/2023	26/09/2023	29/09/2023
AFRICA GLOBAL LOGISTICS CI (ex BOLLORE TRANSPORT & LOGISTICS CI)	92	228-2023 BRVMDG	30/10/2023	16/11/2023	20/11/2023

BULLETIN OFFICIEL

OPCVM: FONDS COMMUNS DE PLACEMENT ET SOCIÉTÉS D'INVESTISSEMENT A CAPITAL VARIABLE

jeudi 9 novembre 2023



Sociétés de gestion	Dépositaire	OPCVM	Catégorie	Origine	Valeur Liquidative						
					Précédente		Actuelle		Variation		
					Valeur	Date	Valeur	Date	Date	%	Précédent
QUOTIDIENNES											
AFRICABOURSE ASSET MANAGEMENT	AFRICABOURSE SA	FCP AAM CAPITAL SUR	M	5 000	8 236,28	24/10/2023	ND	ND	10/10/2012	-	-
		FCP AAM EPARGNE CROISSANCE	D	5 000	8 314,27	24/10/2023	ND	ND	19/11/2012	-	-
		FCP AAM OBLIGATIS	OATC	5 000	8 886,42	24/10/2023	ND	ND	12/09/2012	-	-
		FCP AAM EPARGNE ACTION	A	5 000	5 937,33	24/10/2023	ND	ND	16/01/2017	-	-
AFRICAM SA	SBIF	FCP VALORIS	D	5 000	9 758,73	14/07/2023	ND	ND	01/01/2013	-	-
		FCP SECURITAS	OMLT	5 000	7 357,96	14/07/2023	ND	ND	01/01/2013	-	-
		FCP VALORIS	A	5 000	9 000,43	14/07/2023	ND	ND	01/01/2013	-	-
AFRICAIN DE GESTION D'ACTIFS	SGI AGI	FCP CAPITAL PLUS	D	1 000	1 303,58	07/11/2023	1 302,86	08/11/2023	11/03/2019	30,29%	-0,06%
		FCP CONFORT PLUS	OMLT	1 000	1 310,69	07/11/2023	1 310,87	08/11/2023	11/03/2019	31,09%	0,014%
ATLANTIC ASSET MANAGEMENT	ATLANTIQUE FINANCE	FCP ATLANTIQUE CROISSANCE	D	5 000	5 115,87	12/10/2023	ND	ND	30/05/2015	-	-
		FCP ATLANTIQUE LIQUIDITE	OCT	5 000	6 096,64	12/10/2023	ND	ND	12/07/2019	-	-
		FCP ATLANTIQUE ACTIONS	A	5 000	7 981,97	12/10/2023	ND	ND	25/10/2019	-	-
		FCP ATLANTIQUE SERENITE	OMLT	5 000	6 330,15	12/10/2023	ND	ND	12/07/2019	-	-
		FCP ATLANTIQUE HORIZON	D	5 000	7 582,33	12/10/2023	ND	ND	25/10/2019	-	-
		FCP ATLANTIQUE SECURITE	OMLT	5 000	6 703,05	12/10/2023	ND	ND	30/05/2015	-	-
BNI GESTION	BNI FINANCES	FCP CAPITAL CROISSANCE	D	10 000	ND	17/08/2023	ND	18/08/2023	ND	ND	ND
		OBLIG SECURITE	OMLT	10 000	9 930,44	18/08/2023	ND	ND	06/06/2014	-	-
		FCP DYNAMIC SAVINGS	A	10 000	ND	17/08/2023	ND	18/08/2023	ND	ND	ND
		FCP TRESO MONEA	OCT	25 000 000	38 678 589,76	23/10/2023	ND	ND	Dec. 2013	-	-
BOA ASSET MANAGEMENT	BOA CAPITAL SECURITIES	FCP Emergence	D	5 000	7 388,73	02/11/2023	ND	ND	Feb. 2010	-	-
		FCP BRM DYNAMIQUE	D	10 000	12 923,13	08/09/2014	ND	ND	12/03/2009	-	-
BRM ASSET MANAGEMENT	BRM	FCP "BRM OBLIGATAIRE"	D	10 000	12 057,50	17/10/2014	ND	ND	12/03/2009	-	-
		FCP ACTIONS PHARMACIE	D	1 000	1 018,99	07/11/2023	1 019,10	08/11/2023	25/07/14	1,91%	0,01%
		FCP AL BARAKA	A	1 000	1 002,07	07/11/2023	1 001,33	08/11/2023	01/03/17	0,13%	-0,07%
		FCP AL BARAKA 2	D	1 000	1 162,19	07/11/2023	1 162,13	08/11/2023	25/01/18	16,21%	-0,01%
		FCP ASSUR SENEGAL	D	100 000	1 215 099,10	07/11/2023	1 215 587,99	08/11/2023	06/07/14	21,56%	0,04%
		FCP PLACEMENT AVANTAGE	D	1 000	1 545,10	07/11/2023	1 544,97	08/11/2023	29/03/13	54,50%	-0,01%
		FCP PLACEMENT CROISSANCE	A	1 000	1 331,39	07/11/2023	1 328,14	08/11/2023	29/03/13	32,81%	-0,24%
		FCP POSTEFINANCES HORIZON	D	1 000	1 895,74	07/11/2023	1 893,67	08/11/2023	27/06/09	89,37%	-0,11%
		FCP PLACEMENT QUIETUDE	OMLT	1 000	1 573,15	07/11/2023	1 573,31	08/11/2023	29/03/13	57,33%	0,01%
		FCP LIQUIDITE-OPTIMUM	OMLT	10 000	12 129,50	07/11/2023	12 130,70	08/11/2023	01/10/17	21,31%	0,010%
		FCP BNDE VALEURS	A	1 000	1 154,39	07/11/2023	1 155,24	08/11/2023	02/09/16	15,52%	0,074%
CORIS ASSET MANAGEMENT	CORIS BOURSE	FCP CORIS ACTIONS	A	5 000	6 846,72	06/11/2023	ND	ND	11/11/2014	-	-
		FCP ASSURANCES	OCT	5 000	5 595,07	06/11/2023	ND	ND	22/11/2019	-	-
		FCP CORIS PERFORMANCE	D	5 000	7 247,26	06/11/2023	ND	ND	11/11/2014	-	-
NSIA AM	UBA CI	NSIA FONDS DIVERSIFIE	D	5 000	5 734,86	07/11/2023	5 732,65	08/11/2023	03/12/2018	14,65%	-0,04%
		AUREORE OPPORTUNITES	A	5 000	5 965,08	07/11/2023	5 949,43	08/11/2023	08/03/2019	18,99%	-0,26%
	NSIA BANQUE CI	AUREORE SECURITE	OMLT	5 000	5 587,69	07/11/2023	5 593,52	08/11/2023	03/09/2011	11,87%	0,10%
		NSIA ASSURANCES OPTIMUM	D	1 000 000	1 001 243,87	07/11/2023	1 001 788,34	08/11/2023	30/09/2021	0,18%	0,05%
OAM S.A	SGI TOGO	FCP-1 OPTI PLACEMENT	A	5 000	15 816,24	07/11/2023	15 755,71	08/11/2023	01/02/2002	215,11%	-0,38%
		FCP-2 OPTI REVENU	OMLT	5 000	8 561,90	07/11/2023	8 562,87	08/11/2023	01/02/2002	71,26%	0,016%
		FCP-3 OPTI CAPITAL	D	5 000	19 370,86	07/11/2023	19 365,73	08/11/2023	24/01/2003	287,31%	-0,03%
		FCP SOGEAVENIR	D	500	1 680,00	07/11/2023	ND	ND	01/10/2002	-	-
SOGESPAR	SOGEBOURSE	FCP SOGEDEFI	D	4 888	3 872,00	07/11/2023	ND	ND	23/12/2014	-	-
		FCP SOGEDYNAMIQUE	A	4 888	3 877,00	07/11/2023	ND	ND	23/12/2014	-	-
		FCP SOGELIQUID	M	10 000 000	10 626 355,00	07/11/2023	ND	ND	16/06/2020	-	-
		FCP SOGEPRIVILEGE	D	4 888	4 091,00	07/11/2023	ND	ND	23/12/2014	-	-
		FCP SOGESECURITE	OMLT	4 888	4 976,00	07/11/2023	ND	ND	23/12/2014	-	-
		FCP SOGEVALOR	A	1 000	3 530,00	07/11/2023	ND	ND	04/06/2002	-	-
		FCP SOAGA EPARGNE ACTIVE	D	10 000	10 832,95	07/11/2023	10 804,17	08/11/2023	28/10/2016	8,04%	-0,27%
		SICAV Abdou DIOUF	D	10 000 000	14 648 907,15	07/11/2023	14 649 512,60	08/11/2023	01/12/2003	46,50%	0,00%
		FCP BOAD CAPITAL RETRAITE	OMLT	10 000	12 611,52	07/11/2023	12 613,23	08/11/2023	08/07/2020	26,13%	0,01%
		FCP SOAGA EPARGNE OBLIGATIONS	OMLT	5 000	5 760,55	07/11/2023	5 761,16	08/11/2023	28/04/2021	15,22%	0,01%
BRIDGE ASSET MANAGEMENT	BRIDGE SECURITIES	FCP BRIDGE EQUILIBRE	D	25 000 000	30 619 576,27	06/11/2023	ND	ND	27/09/2018	-	-
		FCP BRIDGE DIVERSIFIE CROISSANCE	D	5 000	5 980,07	06/11/2023	ND	ND	13/03/2018	-	-
		FCP BRIDGE OBLIGATIONS	OMLT	5 000	6 102,55	06/11/2023	ND	ND	01/10/2019	-	-
		FCP ENKO CAPITAL GARANTI	D	10 000	15 439,53	07/11/2023	ND	ND	21/09/2020	-	-
ENKO CAPITAL WEST AFRICA	SOCIETE GENERALE COTE	FCP PATRIMOINE	OMLT	10 000	11 843,99	07/11/2023	ND	ND	18/10/2020	-	-
		FCP ENKO CAPITAL OBLIGATIONS	OMLT	10 000	11 105,36	07/11/2023	ND	ND	16/03/2021	-	-
		FCP SAPHIR DYNAMIQUE	D	5 000	6 032,28	07/11/2023	6 021,14	08/11/2023	28/08/2017	20,42%	-0,18%
		FCP SAPHIR QUIETUDE	OMLT	5 000	6 392,75	07/11/2023	6 394,70	08/11/2023	28/08/2017	27,89%	0,03%
WAFI CAPITAL S.A.	SGI AGI BENIN	SICAV WAFI CAPITAL	D	10 000	8 466,83	19/09/2022	ND	ND	05/06/2020	-	-
SGO MALI FINANCES	SGI MALI SA	FCP NYESIGUI	D	10 000	12 325,01	19/10/2023	ND	ND	01/07/2018	-	-
HEBDOMADAIRES											
BNI GESTION	BNI FINANCES	FCP INITIATIVES SOLIDARITE	D	5 000	5 062,52	30/06/2023	5 194,30	31/07/2023	22/05/2013	3,89%	2,60%
		FCPE SODEFOR	D	2 500	7 065,16	30/06/2023	6 959,13	31/07/2023	18/12/2009	178,37%	-1,50%
PhoenixAfrica Asset Management	Phoenix Capital Management	FCP PAM ACTIONS	A	10 000	12 227,57	13/04/2023	12 210,97	20/04/2023	13/12/2017	22,11%	-0,14%
		FCP PAM DIVERSIFIE EQUILIBRE	D	10 000	13 476,73	13/04/2023	13 453,92	20/04/2023	13/12/2017	34,54%	-0,17%
		FCP PAM DIVERSIFIE OBLIGATIONS	D	10 000	12 741,04	13/04/2023	12 741,94	20/04/2023	13/12/2017	27,42%	0,01%
		FCP Global Investors	D	25 000	30 851,40	20/10/2023	30 863,46	27/10/2023	Dec. 2012	23,45%	0,04%
BOA ASSET MANAGEMENT	BOA CAPITAL SECURITIES	FCP Boa Obligations	OMLT	10 000	12 454,18	20/10/2023	12 471,57	27/10/2023	Mars. 2017	24,72%	0,14%
		FCP Boa Sécurité	OMLT	100 000	110 920,92	17/10/2023	110 994,34	24/10/2023	Mai. 2021	10,99%	0,07%
		FCP Boa Actions	A	10 000	12 900,39	20/10/2023	12 895,11	27/10/2023	Juil. 2017	28,95%	-0,04%
		FCP Boa Rendement	OMLT	25 000 000	35 145 991,74	20/10/2023	35 194 713,16	27/10/2023	Dec. 2017	40,78%	0,14%
NSIA AM	UBA CI	EVOLUTIS	D	5 000	4 464,93	27/10/2023	4 356,07	03/11/2023	16/12/2019	-12,88%	-2,44%
		FCP "SDE"	D	1 000	2 083,36	05/09/2014	ND	ND	14/03/2011	-	-
BRM ASSET MANAGEMENT	CGF BOURSE	FCPCR SONATEL	D	1 000	7 588,52	27/10/2023	7 617,82	03/11/2023	19/02/2004	661,78%	0,39%
		FCPE FORCE PAD	D	1 000	1 875,59	26/10/2023	1 881,10	02/11/2023	16/02/2014	88,11%	0,29%
		FCPE SINI GNESIGUI	D	1 000	1 569,27	01/11/2023	1 571,63	08/11/2023	25/02/2014	57,16%	0,15%
		FCP EXPAT	OMLT	1 000	1 121,70	02/11/2023	1 121,58	09/11/2023	20/03/2019	12,16%	-0,01%
		FCP CAPITAL RETRAITE	D	1 000	1 131,76	01/11/2023	1 131,62	08/11/2023	20/03/2019	13,16%	-0,01%
		FCP RENTE PERPETUELLE	D	1 000	1 099,77	01/11/2023	1 099,99	08/11/2023	20/03/2019	10,00%	0,02%
		FCP WALO	A	1 000	1 087,42	22/03/2021	1 091,92	29/03/2021	26/03/2019	9,19%	0,41%
		FCP DJILOF	OMLT	1 000	1 192,30	31/10/2023	1 192,87	07/11/2023	26/03/2019	19,29%	0,05%
		FCP DIASPORA	D	1 000	1 184,84	31/10/2023	1 185,43	07/11/2023	19/03/2019	18,54%	0,05%
		FCP IFC-BOAD	OMLT	100 000	130 216,29	30/10/2023	130 312,14	06/11/2023	01/01/2018	30,31%	0,07%
		FCPE DP WORLD DAKAR	D	1 000	1 233,66	31/10/2023	1 233,47	07/11/2023	04/10/2016	23,35%	-0,02%
		EDC Asset Management	EDC Investment Corporation	FCP ECOBANK UEMOA DIVERSIFIE	D	5 000	7 897,00	18/10/2023	7 909,00	25/10/2023	19/09/2007
FCP ECOBANK UEMOA OBLIGATAIRE	OMLT			20 000	20 465,00	18/10/2023	20 510,00	25/10/2023	01/01/2018	2,55%	0,22%
FCP ECOBANK UEMOA RENDEMENT	OMLT			1 000 000	1 646 092,00	18/10/2023	1 654 903,00	25/10/2023	10/10/2007	65,49%	0,54%
FCP ECOBANK ACTIONS UEMOA	A			5 000	3 984,00	18/10/2023	3 984,00	25/10/2023	20/04/2016	-20,32%	0,00%
SGO MALI FINANCES	SGI MALI SA	FCPE ORANGE MALI	D	1							