

BRVM COMPOSITE	209,34
Variation Jour	0,67 %
Variation annuelle	3,01 %

BRVM 30	105,25
Variation Jour	0,62 %
Variation annuelle	5,25 %

BRVM PRESTIGE	100,77
Variation Jour	0,97 %
Variation annuelle	0,77 %

Evolution des indices

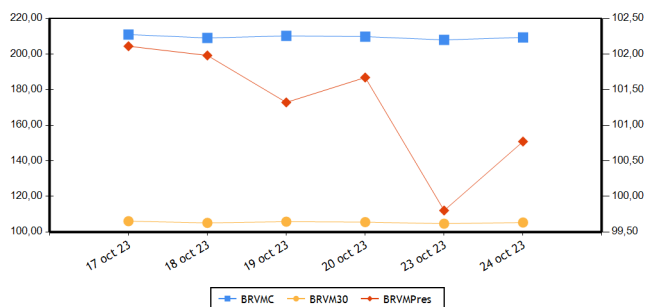

Volumes et valeurs transigés

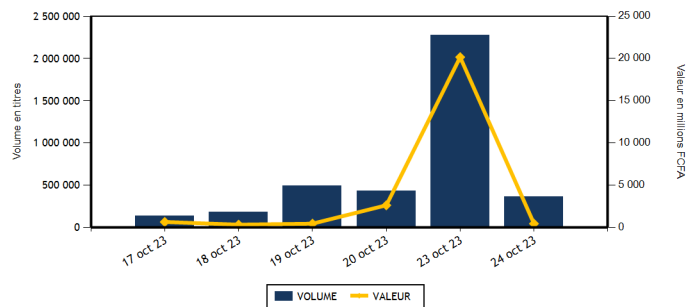

Actions	Niveau	Evol. Jour
Capitalisation boursière (FCFA)(Actions & Droits)	7 788 156 163 688	0,68 %
Volume échangé (Actions & Droits)	361 115	115,99 %
Valeur transigée (FCFA) (Actions & Droits)	381 448 392	48,57 %
Nombre de titres transigés	44	7,32 %
Nombre de titres en hausse	14	27,27 %
Nombre de titres en baisse	13	-38,10 %
Nombre de titres inchangés	17	88,89 %

PLUS FORTES HAUSSES

Titres	Cours	Evol. Jour	Evol. annuelle
ECOBANK TRANS. INCORP. TG (ETIT)	19	5,56 %	0,00 %
SOLIBRA CI (SLBC)	89 000	4,71 %	6,91 %
SAFCA CI (SAFC)	895	4,07 %	1,70 %
TRACTAFRIC MOTORS CI (PRSC)	2 700	3,85 %	-15,49 %
AIR LIQUIDE CI (SIVC)	615	3,36 %	-8,89 %

INDICES PAR COMPARTIMENT

Base = 100 au 02 janvier 2023	Nombre de sociétés	Valeur	Evol. Jour	Evol. annuelle	Volume	Valeur	PER moyen
BRVM-PRESTIGE	10	100,77	0,97 %	-0,77 %	310 920	151 579 487	6,10
BRVM-PRINCIPAL	36	103,00	0,72 %	3,00 %	50 195	229 868 905	13,26

INDICES SECTORIELS

Base = 100 au 14 juin 1999	Nombre de sociétés	Valeur	Evol. Jour	Evol. annuelle	Volume	Valeur	PER moyen
BRVM - INDUSTRIE	11	102,03	0,99 %	-2,10 %	12 142	14 664 955	31,42
BRVM - SERVICES PUBLICS	5	503,41	0,34 %	2,90 %	13 345	66 314 455	8,63
BRVM - FINANCES	15	84,82	1,19 %	12,33 %	325 174	268 450 237	6,57
BRVM - TRANSPORT	2	361,99	-0,66 %	5,94 %	57	84 360	8,02
BRVM - AGRICULTURE	5	179,36	-0,18 %	-36,75 %	5 265	23 117 935	10,12
BRVM - DISTRIBUTION	7	349,27	0,53 %	-2,59 %	5 097	8 778 850	12,31
BRVM - AUTRES SECTEURS	1	1 320,25	-0,93 %	12,63 %	35	37 600	-

Indicateurs	BRVM COMPOSITE
PER moyen du marché	10,18
Taux de rendement moyen du marché	8,25
Taux de rentabilité moyen du marché	9,71
Nombre de sociétés cotées	46
Nombre de lignes obligataires	129
Volume moyen annuel par séance	491 415,00
Valeur moyenne annuelle par séance	1 175 343 514,43

Obligations	Niveau	Evol. Jour
Capitalisation boursière (FCFA)	10 264 260 667 248	1,33 %
Volume échangé	6 388	-99,70 %
Valeur transigée (FCFA)	61 524 200	-99,69 %
Nombre de titres transigés	5	-58,33 %
Nombre de titres en hausse	0	-100,00 %
Nombre de titres en baisse	2	-50,00 %
Nombre de titres inchangés	3	-57,14 %

PLUS FORTES BAISES

Titres	Cours	Evol. Jour	Evol. annuelle
SICABLE CI (CABC)	1 200	-2,83 %	2,56 %
SUCRIVOIRE (SCRC)	505	-1,94 %	-45,41 %
BANK OF AFRICA ML (BOAM)	1 475	-1,34 %	5,36 %
BERNABE CI (BNBC)	1 975	-1,00 %	-1,25 %
SETAO CI (STAC)	1 070	-0,93 %	12,63 %

Indicateurs	BRVM COMPOSITE
Ratio moyen de liquidité	6,42
Ratio moyen de satisfaction	33,22
Ratio moyen de tendance	517,33
Ratio moyen de couverture	19,33
Taux de rotation moyen du marché	0,03
Prime de risque du marché	3,92
Nombre de SGI participantes	28

Définitions

Volume moyen annuel par séance
Valeur moyenne annuelle par séance
Ratio moyen de liquidité
Ratio moyen de satisfaction
Ratio moyen de tendance
Ratio moyen de couverture

= Volume annuel échangé / nombre de séances
= Valeur annuelle échangée / nombre de séances
= Moyenne des ratios de liquidité (Titres échangés / Volume des ordres de vente)
= Moyenne des ratios de satisfaction (Titres échangés / Volume des ordres d'achat)
= Moyenne des ratios de tendance (Volume des ordres d'achat / Volume des ordres de vente)
= Moyenne des ratios de couverture (Volume des ordres de vente / Volume des ordres d'achat)

Taux moyen de rotation
PER moyen du marché
Taux de rendement moyen
Taux de rentabilité moyen
Prime de risque du marché
= moyenne des taux de rotation des actions cotées (volume transigé/capital flottante)
= moyenne des PER des actions cotées ayant un PER positif
= moyenne des taux de rendement des actions cotées ayant distribué un dividende
= moyenne des taux de rentabilité des actions cotées
= (1 / le PER moyen du marché) - le taux de référence actuel des emprunts d'Etat

BOURSE REGIONALE DES VALEURS MOBILIERES

Siège Social : Abidjan - Côte d'Ivoire, 18 av. Joseph Anoma
Adresse : 01 BP 3802 Abidjan 01
Tel : +225 20 31 55 50 / +225 20 32 66 85
Fax : +225 20 32 66 84
E-mail : brvm@brvm.org Site web : www.brvm.org

PAYS DE L'UEMOA



MARCHÉ DES ACTIONS

Sect. Act. (*)	Symbole	Titre	Cours Précédent	Cours du jour Ouv. Clôt.	Variation jour	Séance de cotation Volume Valeur	Cours Référence	Variation de l'année précédente	Dernier dividende payé Montant net Date	Rdt. Net	PER
COMPARTIMENT PRESTIGE			100,77	points		0,97 %					
AGR	PALC	PALM CI	7 315	7 315 7 295	-0,27 %	2 329 17 034 915	7 295	-29,75 %	1 213,63 19-juil.-23	16,64 %	2,70
AGR	SPHC	SAPH CI	2 590	2 590 2 590	0,00 %	1 815 4 702 120	2 590	-48,15 %	294,30 29-sept.-23	11,36 %	3,96
DIS	TTLT	TOTAL CI	1 950	1 950 1 990	2,05 %	3 328 6 496 820	1 990	5,01 %	175,53 21-sept.-23	8,82 %	10,20
DIS	TTLS	TOTAL SN	2 650	2 650 2 650	0,00 %	197 526 950	2 650	4,54 %	241,01 13-juil.-23	9,09 %	10,19
FIN	ETIT	ECOBANK TRANS. INCORP. TG	18	18 19	5,56 %	288 427 5 193 782	19	0,00 %	0,60 8-juin-23	3,18 %	1,50
FIN	SGBC	SOCIETE GENERALE COTE D'IVOIRE	16 200	16 200 16 200	0,00 %	4 331 70 166 960	16 200	39,60 %	1 112,43 31-mai-23	6,87 %	6,75
IND	NTLC	NESTLE CI	8 150	8 000 8 150	0,00 %	10 81 185	8 150	-1,15 %	728,10 8-août-23	8,93 %	10,82
IND	SMBC	SMB CI	9 995	9 950 9 950	-0,45 %	191 1 900 450	9 950	46,32 %	720,00 31-août-23	7,24 %	8,23
SPU	ONTBF	ONATEL BF	2 025	2 000 2 025	0,00 %	8 553 17 148 175	2 025	-36,72 %	287,88 26-juin-23	14,22 %	6,15
SPU	SNTS	SONATEL SN	16 300	16 300 16 300	0,00 %	1 739 28 328 130	16 300	7,24 %	1 500,00 30-mai-23	9,20 %	5,84
TOTAL						310 920 151 579 487					

COMPARTIMENT PRINCIPAL			103,00	points		0,72 %					
AGR	SCRC	SUCRIVOIRE	515	515 505	-1,94 %	870 439 750	505	-45,41 %	40,50 20-août-21	8,02 %	
AGR	SICC	SICOR CI	5 690	NC NC	0,00 %		5 690	5,27 %	1 919,00 25-sept.-00		28,63
AGR	SOGC	SOGB CI	3 750	3 750 3 750	0,00 %	251 941 150	3 750	-33,86 %	558,00 17-juil.-23	14,88 %	5,18
AUT	STAC	SETAO CI	1 080	1 075 1 070	-0,93 %	35 37 600	1 070	12,63 %	66,15 18-juil.-22	6,18 %	
DIS	ABJC	SERVAIR ABIDJAN CI	1 205	1 205 1 200	-0,41 %	653 784 945	1 200	-7,34 %	92,00 31-août-23	7,67 %	10,32
DIS	BNBC	BERNABE CI	1 995	1 975 1 975	-1,00 %	101 199 475	1 975	-1,25 %	150,00 24-juil.-23	7,59 %	7,23
DIS	CFAC	CFAO MOTORS CI	820	820 815	-0,61 %	670 548 710	815	-12,37 %	27,45 15-sept.-23	3,37 %	26,71
DIS	PRSC	TRACTAFRIC MOTORS CI	2 600	2 700 2 700	3,85 %	53 143 100	2 700	-15,49 %	224,10 13-sept.-23	8,30 %	7,59
DIS	SHEC	VIVO ENERGY CI	830	830 830	0,00 %	95 78 850	830	10,67 %	29,00 28-oct.-22	3,49 %	13,93
FIN	BICC	BICI CI	6 700	6 700 6 700	0,00 %	16 811 112 633 700	6 700	-2,19 %	401,40 31-juil.-23	5,99 %	9,01
FIN	BOAB	BANK OF AFRICA BN	6 300	6 350 6 355	0,87 %	439 2 801 365	6 355	6,81 %	627,00 25-mai-23	9,87 %	6,73
FIN	BOABF	BANK OF AFRICA BF	6 395	6 200 6 480	1,33 %	419 2 658 680	6 480	24,62 %	577,00 5-mai-23	8,90 %	5,60
FIN	BOAC	BANK OF AFRICA CI	6 800	6 800 6 795	-0,07 %	3 878 26 243 115	6 795	83,65 %	540,00 28-avr.-23	7,95 %	6,77
FIN	BOAM	BANK OF AFRICA ML	1 495	1 490 1 475	-1,34 %	400 590 150	1 475	5,36 %	271,00 15-mai-19		10,97
FIN	BOAN	BANK OF AFRICA NG	4 295	4 055 4 295	0,00 %	2 735 11 133 110	4 295	-25,76 %	613,80 25-mai-23	14,29 %	5,51
FIN	BOAS	BANK OF AFRICA SENEGAL	3 095	3 095 3 145	1,62 %	1 345 4 174 315	3 145	28,37 %	187,50 1-juin-23	5,96 %	4,84
FIN	CBIBF	CORIS BANK INTERNATIONAL	8 695	8 650 8 740	0,52 %	37 322 595	8 740	4,17 %	525,00 6-juil.-23	6,01 %	4,95
FIN	ECOC	ECOBANK COTE D'IVOIRE	6 650	6 650 6 800	2,26 %	432 2 918 940	6 800	37,51 %	549,00 30-mai-22	8,07 %	8,39
FIN	NSBC	NSIA BANQUE COTE D'IVOIRE	6 265	6 265 6 270	0,08 %	179 1 118 780	6 270	4,94 %	363,60 7-juil.-23	5,80 %	4,79
FIN	ORGT	ORAGROUP TOGO	2 650	2 485 2 640	-0,38 %	82 211 405	2 640	-32,74 %	59,52 17-juil.-20	2,25 %	9,55
FIN	SAFC	SAFCA CI	860	900 895	4,07 %	413 373 475	895	1,70 %	23,04 29-juil.-11		
FIN	SIBC	SOCIETE IVOIRIENNE DE BANQUE	5 300	5 325 5 335	0,66 %	5 246 27 909 865	5 335	16,36 %	495,00 11-août-23	9,28 %	6,65
IND	CABC	SICABLE CI	1 235	1 215 1 200	-2,83 %	1 060 1 273 500	1 200	2,56 %	69,00 2-août-23	5,75 %	6,61
IND	FTSC	FILTISAC CI	1 100	1 110 1 100	0,00 %	5 309 5 840 655	1 100	-31,25 %	235,00 30-juil.-21	21,36 %	101,08
IND	NEIC	NEI-CEDA CI	620	620 615	-0,81 %	21 12 965	615	-23,13 %	35,25 22-sept.-23	5,73 %	6,48
IND	SEMC	CROWN SIEM CI	600	600 600	0,00 %	4 067 2 440 200	600	-11,76 %	14,40 28-déc.-21	2,40 %	6,34
IND	SIVC	AIR LIQUIDE CI	595	615 615	3,36 %	229 140 735	615	-8,89 %	63,00 29-sept.-17		13,34
IND	SLBC	SOLIBRA CI	85 000	89 000 89 000	4,71 %	1 89 000	89 000	6,91 %	4 050,00 12-août-22	4,55 %	120,35

IND	STBC	SITAB CI	6 100	6 095	6 100	0,00 %	356	2 171 580	6 100	-10,95 %	551,00	27-juil.-23	9,03 %	9,52
IND	UNLC	UNILEVER CI	5 000	5 000	5 000	0,00 %	20	100 000	5 000	-28,83 %	1 233,00	9-juil.-12		
IND	UNXC	UNIWAX CI	700	700	700	0,00 %	878	614 685	700	-9,09 %	60,75	29-juil.-22	8,68 %	
SPU	CIEC	CIE CI	2 050	2 050	2 050	0,00 %	1 131	2 273 550	2 050	3,02 %	157,50	31-juil.-23	7,68 %	11,69
SPU	ORAC	ORANGE COTE D'IVOIRE	10 610	10 605	10 690	0,75 %	1 607	17 045 375	10 690	4,70 %	752,76	15-juin-23	7,04 %	10,49
SPU	SDCC	SODE CI	4 800	4 795	4 800	0,00 %	315	1 519 225	4 800	-12,17 %	450,00	15-sept.-23	9,38 %	8,99
TRP	SDSC	BOLLORE	1 490	1 480	1 480	-0,67 %	57	84 360	1 480	6,09 %	130,00	23-juin-22	8,78 %	8,02
TRP	SVOC	MOVIS CI	2 395	SP	SP	0,00 %			2 395	0,00 %	270,00	5-juil.-99		
TOTAL							50 195	229 868 905						

TOTAL		
TOTAL - Marché des actions		
	361 115	381 448 392
Secteurs d'activités (*) : AGR = Agriculture, AUT = Autres Secteurs, DIS = Distribution, FIN = Finances, IND = Industrie, TRP = Transport, SPU = Services Publics		

MARCHE DES DROITS

Symbole	Titre	Cours Précédent	Cours du jour		Variation jour	Séance de cotation		Cours Référence	Variation depuis l'origine	Parité	Période de négociation	
			Ouv.	Clôt.		Volume	Valeur				Début	fin

TOTAL												
-------	--	--	--	--	--	--	--	--	--	--	--	--

TOTAL - Marché des droits												
<p>Légende: (d) Ex-dividende (V) Variation par rapport au cours de référence Cours du jour: Ouv.: Ouverture Clôt.: Clôture Moy.: Moyen Mentions : NC: Non Coté Ex-c: Ex-coupon Ex-d: Ex-droit SP: Suspendu Val-T: Valeur Théorique PER = Cours / BNPA selon les données disponibles Rdt. Net: Rendement net (DNPA / Cours) Comp.: 1 - Premier Compartiment 2 - Second Compartiment 3 - Compartiment de croissance Ratio de liquidité = Titres échangés / Volume des ordres de vente : Progression de l'indice sectoriel : Stabilité de l'indice sectoriel : Recul de l'indice sectoriel</p>												

MARCHE DES OBLIGATIONS

Symbole	Titre	Valeur nominale	Cours Précédent	Cours du jour	Cours Référence	Séance de cotation	Coupon couru	Coupon d'intérêt	Période	Montant net	Eché.	Type Amort
						Volume	Valeur					
OBLIGATIONS D'ETAT												
EOM.O10	ETAT DU MALI 6,20 % 2022-2029	10 000	10 000	NC	10 000			541,86	A	620,00	9-déc.-23	ACD
EOM.O11	ETAT DU MALI 6,40 % 2023-2030	10 000	10 000	NC	10 000			349,73	A	640,00	7-avr.-24	ACD
EOM.O12	ETAT DU MALI 6,50 % 2023-2030	10 000	10 000	NC	10 000			156,28	A	650,00	28-juil.-24	ACD
EOM.O2	Etat du Mali 6.50% 2017-2024	2 000	2 000	NC	2 000			66,42	A	130,00	20-avr.-24	AC
EOM.O3	ETAT DU MALI 6,50 % 2018-2025	4 000	4 000	NC	4 000			13,42	A	260,00	7-oct.-24	AC
EOM.O4	ETAT DU MALI 6,50% 2019-2027	8 000	8 000	NC	8 000			147,76	A	520,00	12-juil.-24	AC
EOM.O5	ETAT DU MALI 6,50% 2020-2028	10 000	10 000	NC	10 000			374,73	A	650,00	27-mars-24	ACD
EOM.O6	ETAT DU MALI 6,50% 2020-2027	10 000	10 000	NC	10 000			584,11	A	650,00	30-nov.-23	AC
EOM.O7	ETAT DU MALI 6.50% 2021-2031	10 000	9 999	NC	9 999			339,21	A	650,00	16-avr.-24	AC
EOM.O8	ETAT DU MALI 6,20 % 2022-2032	10 000	10 000	NC	10 000			79,62	A	620,00	7-sept.-24	ACD
EOM.O9	ETAT DU MALI 6,30% 2022-2032	10 000	10 000	NC	10 000			550,60	A	630,00	9-déc.-23	ACD
EOS.O10	ETAT DU SENEGAL 6,15 % 2023-2030	10 000	10 000	NC	10 000			42,24	S	307,50	29-mars-24	ACD
EOS.O11	ETAT DU SENEGAL 6,35 % 2023-2033	10 000	10 000	NC	10 000			43,61	S	317,50	29-mars-24	ACD
EOS.O7	ETAT SENEGAL 6.30% 2015-2025	10 000	10 000	10 000	10 000	55	550 000	262,36	S	317,59	25-nov.-23	ACD
EOS.O8	ETAT DU SENEGAL 5,95% 2022-2034	10 000	10 000	NC	10 000			487,41	A	595,00	29-déc.-23	ACD
EOS.O9	ETAT DU SENEGAL 6,00 % 2023-20	10 000	9 500	9 500	9 500	3 100	29 450 000	41,21	S	300,00	29-mars-24	ACD
TPBF.O10	TPBF 6,50% 2020 - 2028	7 500	7 575	NC	7 575.01			22,64	S	243,75	20-sept.-24	ACD
TPBF.O11	TPBF 6,50 % 2020-2028	8 334	8 334	NC	8 334			157,51	S	270,86	9-janv.-24	ACD
TPBF.O12	TPBF 6.50% 2021-2031	10 000	10 000	NC	10 000			51,79	S	325,00	25-mars-24	ACD
TPBF.O13	TPBF 6,50 % 2021 - 2031	10 000	10 000	NC	10 000			194,29	S	325,00	6-janv.-24	ACD
TPBF.O14	TPBF 6,30% 2022-2034	10 000	10 000	NC	10 000			91,73	S	315,00	1-mars-24	ACD
TPBF.O15	ETAT DU BURKINA 6,30 % 2022-2	10 000	10 000	NC	10 000			277,34	S	315,00	15-nov.-23	ACD
TPBF.O16	ETAT DU BURKINA 6% 2023-2028	10 000	10 000	NC	10 000			172,83	S	300,00	10-janv.-24	ACD
TPBF.O4	TPBF 6.50% 2017-2027	10 000	9 995	NC	9 995			150,96	S	326,78	31-janv.-24	ACD
TPBF.O5	TPBF 6,50% 2017-2024	10 000	10 000	NC	10 000			207,79	S	325,00	29-déc.-23	ACD
TPBF.O6	TPBF 6.50% 2018-2025	10 000	10 500	NC	10 500			251,10	S	325,89	5-déc.-23	ACD
TPBF.O7	TPBF 6,50% 2018- 2025	10 000	10 000	NC	10 000			286,14	S	325,00	15-nov.-23	AC
TPBF.O8	TPBF 6,50% 2019-2027	10 000	10 000	NC	10 000			304,52	S	327,67	6-nov.-23	ACD
TPBF.O9	TPBF 6,50% 2019 - 2027	10 000	9 995	NC	9 995			28,42	S	325,00	8-avr.-24	ACD
TPBJ.O3	TPBJ 6,50% 2020-2028	10 000	10 000	NC	10 000			106,56	A	650,00	25-août-24	AC
TPBJ.O4	TPBJ 5,50 % 2022-2037	10 000	10 000	NC	10 000			356,15	A	550,00	1-mars-24	AC
TPBJ.O5	TPBJ 5,85 % 2022-2042	10 000	9 790	NC	9 790			378,81	A	585,00	1-mars-24	ACD
TPBJ.O6	TPBJ 5,75% 2022-2037	10 000	10 000	NC	10 000			138,25	A	575,00	28-juil.-24	ACD
TPBJ.O7	TPBJ 5,70% 2023-2030	10 000	10 001	NC	10 001			350,41	A	570,00	13-mars-24	AC
TPBJ.O8	TPBJ 6,20% 2023-2038	10 000	10 000	NC	10 000			381,15	A	620,00	13-mars-24	AC
TPCI.O17	TPCI 3% 2014-2024	10 000	10 000	NC	10 000			104,10	S	150,00	19-déc.-23	ACD
TPCI.O19	TPCI 5.99% 2015-2025	10 000	10 000	NC	10 000			266,77	A	599,00	14-mai-24	ACD
TPCI.O21	TPCI 6% 2016-2028	10 000	10 000	NC	10 000			326,23	A	600,00	8-avr.-24	ACD
TPCI.O22	TPCI 5.90% 2016 - 2026	10 000	9 700	NC	9 700			211,17	A	590,00	15-juin-24	ACD
TPCI.O23	TPCI 5.90% 2016-2026	10 000	9 650	NC	9 650			551,21	A	590,00	17-nov.-23	ACD
TPCI.O24	TPCI 6.25% 2017-2029	10 000	9 980	NC	9 980			40,98	S	312,50	31-mars-24	ACD
TPCI.O25	TPCI 5,95% 2017-2024 A	10 000	9 700	NC	9 700			297,50	S	297,50	24-oct.-23	ACD
TPCI.O26	TPCI 5,95% 2017-2024 B	10 000	10 000	NC	10 000			270,01	S	297,50	10-nov.-23	ACD
TPCI.O27	TPCI 6% 2017-2025	10 000	10 250	NC	10 250			191,80	S	300,00	29-déc.-23	ACD
TPCI.O28	TPCI 6% 2018 - 2026	10 000	10 000	NC	10 000			136,07	A	600,00	2-août-24	ACD
TPCI.O29	TPCI 6% 2018-2026	10 000	10 000	9 970	9 970	3 000	29 910 000	16,39	A	600,00	19-avr.-24	ACD
TPCI.O30	TPCI 5,95% 2018-2025	5 000	5 000	NC	5 000			108,41	S	149,16	13-déc.-23	ACD
TPCI.O31	TPCI 5,75% 2019 - 2026	10 000	10 230	NC	10 230			197,95	A	575,00	20-juin-24	ACD
TPCI.O32	TPCI 2,23% 2019-2026	10 000		NC				76,77	A	223,00	20-juin-24	ACD
TPCI.O33	TPCI 5.75% 2019-2026	6 000	6 240	NC	6 240			205,49	A	345,00	20-mars-24	ACD
TPCI.O34	TPCI 6% 2019-2029	7 500	7 500	NC	7 500			268,03	A	450,00	20-mars-24	ACD
TPCI.O35	TPCI 5,75% 2019 -2026	10 000	10 250	NC	10 250			164,96	A	575,00	11-juil.-24	ACD
TPCI.O36	TPCI 5,75% 2019- 2026	10 000	10 000	NC	10 000			100,55	A	575,00	21-août-24	ACD
TPCI.O37	TPCI 5,80% 2019-2026	8 000	8 000	NC	8 000			411,88	A	464,00	4-déc.-23	ACD
TPCI.O38	TPCI 5,75% 2019-2026	8 000	8 000	NC	8 000			408,33	A	460,00	4-déc.-23	ACD
TPCI.O39	TPCI 5,75% 2019 - 2026	6 000	6 420	NC	6 420			468,82	A	460,00	17-oct.-23	ACD
TPCI.O40	TPCI 5,75% 2019-2026	8 000	7 840	NC	7 840			361,70	A	460,00	10-janv.-24	ACD
TPCI.O41	TPCI 5,80% 2020-2027	10 000	10 750	NC	10 750			377,16	A	580,00	29-févr.-24	ACD
TPCI.O42	TPCI 5,90% 2020-2030	10 000	10 000	NC	10 000			383,66	A	590,00	29-févr.-24	ACD
TPCI.O43	TPCI 5,90% 2020 - 2030	10 000	10 000	NC	10 000			296,61	A	590,00	23-avr.-24	ACD

TPCI.O44	TPCI 5,80% 2020 - 2027	10 000	9 620	NC	9 620			291,58	A	580,00	23-avr.-24	ACD
TPCI.O45	TPCI 5,80% 2020 -2027	8 000	8 000	NC	8 000			164,81	A	464,00	16-juin-24	ACD
TPCI.O46	TPCI 5,90% 2020 - 2030	8 750	8 925	NC	8 925			183,37	A	516,25	16-juin-24	ACD
TPCI.O47	TPCI 5,80% 2020 - 2027	8 000	8 200	NC	8 200			164,81	A	464,00	16-juin-24	ACD
TPCI.O48	TPCI 5,80% 2020- 2027	8 000	7 920	NC	7 920			110,30	A	464,00	29-juil.-24	ACD
TPCI.O49	TPCI 5,90% 2020- 2030	8 750	8 824	NC	8 824.38			122,72	A	516,25	29-juil.-24	ACD
TPCI.O50	TPCI 5,90% 2020-2030	8 750	8 750	NC	8 750			80,40	A	516,25	28-août-24	ACD
TPCI.O51	TPCI 5,80 % 2020-2027	8 000	8 000	NC	8 000			27,89	A	464,00	2-oct.-24	ACD
TPCI.O52	TPCI 5,90 % 2020 -2030	8 750	9 013	NC	9 012.50			31,03	A	516,25	2-oct.-24	ACD
TPCI.O53	TPCI 5,80% 2020-2027	10 000	10 600	NC	10 600			573,64	A	580,00	28-oct.-23	ACD
TPCI.O54	TPCI 5,90% 2020-2030	10 000	10 000	NC	10 000			583,53	A	590,00	28-oct.-23	ACD
TPCI.O55	TPCI 5,80% 2020 -2027	10 000	10 500	NC	10 500			483,07	A	580,00	24-déc.-23	ACD
TPCI.O56	TPCI 5,90% 2020- 2030	10 000	10 800	NC	10 800			491,40	A	590,00	24-déc.-23	ACD
TPCI.O57	TPCI 5,80% 2020-2027	10 000	10 000	NC	10 000			537,10	A	580,00	20-nov.-23	ACD
TPCI.O58	TPCI 5,80% 2021-2028	10 000	10 150	NC	10 150			362,90	A	580,00	9-mars-24	ACD
TPCI.O59	TPCI 5,90% 2021-2031	10 000	10 350	NC	10 350			369,15	A	590,00	9-mars-24	ACD
TPCI.O60	TPCI 5,80% 2021-2028	10 000	10 000	NC	10 000			259,89	A	580,00	13-mai-24	ACD
TPCI.O61	TPCI 5,90% 2021-2031	10 000	10 050	NC	10 050			264,37	A	590,00	13-mai-24	ACD
TPCI.O62	TPCI 5,80 % 2021 -2028	10 000	10 000	NC	10 000			183,83	A	580,00	30-juin-24	ACD
TPCI.O63	TPCI 5,90% 2021 -2031	10 000	10 000	NC	10 000			186,99	A	590,00	30-juin-24	ACD
TPCI.O64	TPCI 5,80 % 2021 - 2028	10 000	10 180	NC	10 180			109,34	A	580,00	16-août-24	ACD
TPCI.O65	TPCI 5,90 % 2021-2031	10 000	10 700	NC	10 700			38,69	A	590,00	30-sept.-24	ACD
TPCI.O66	TPCI 5,90% 2021-2031	10 000	9 950	NC	9 950			570,60	A	590,00	5-nov.-23	ACD
TPCI.O67	TPCI 5,90 % 2021-2036	10 000	10 400	NC	10 400			504,33	A	590,00	16-déc.-23	ACD
TPCI.O68	TPCI 5,90 % 2022-2037	10 000	10 000	NC	10 000			428,36	A	590,00	1-févr.-24	ACD
TPCI.O69	TPCI 5,75 % 2022-2037	10 000	10 000	NC	10 000			339,34	A	575,00	22-mars-24	ACD
TPCI.O70	TPCI 5,75 % 2022-2037	10 000	10 100	NC	10 100			279,64	A	575,00	29-avr.-24	ACD
TPCI.O71	TPCI 5,65% 2022-2032	10 000	10 150	NC	10 150			202,23	A	565,00	15-juin-24	ACD
TPCI.O72	TPCI 5,65% 2022-2029	10 000	9 500	NC	9 500			134,30	A	565,00	29-juil.-24	ACD
TPCI.O73	TPCI 5,75% 2022-2032	10 000	10 000	NC	10 000			136,68	A	575,00	29-juil.-24	ACD
TPCI.O74	TPCI 5,85% 2022-2042	10 000	10 000	NC	10 000			134,30	A	565,00	29-juil.-24	ACD
TPCI.O75	TPCI 5,65% 2022-2029	10 000	9 500	NC	9 500			26,24	A	565,00	7-oct.-24	ACD
TPCI.O76	TPCI 5,75% 2022-2032	10 000	10 000	NC	10 000			26,71	A	575,00	7-oct.-24	ACD
TPCI.O77	TPCI (TAUX DE BASE + SPREAD) % 2022-2029	10 000	10 000	NC	10 000			133,72	T	166,25	11-nov.-23	ACD
TPCI.O78	TPCI 5,65% 2022-2029	10 000	9 700	NC	9 700			487,60	A	565,00	13-déc.-23	ACD
TPCI.O79	TPCI 5,75% 2023-2030	10 000	9 992	NC	9 992			374,93	A	575,00	28-févr.-24	ACD
TPCI.O80	TPCI 6% 2023-2030	10 000	9 700	NC	9 700			262,30	A	600,00	17-mai-24	ACD
TPNE.O1	TRESOR PUBLIC DU NIGER 6,50% 2019-2026	10 000	10 000	NC	10 000			372,95	A	650,00	28-mars-24	ACD
TPNE.O2	TRESOR PUBLIC DU NIGER 6,50% 2019 - 2026	10 000	9 999	9 900	9 900	8	79 200	149,18	A	650,00	1-août-24	ACD
TPNE.O3	TRESOR PUBLIC DU NIGER 6,5% 2020-2027	8 000	7 960	NC	7 960			120,77	A	520,00	31-juil.-24	ACD
TPNE.O4	TRESOR PUBLIC DU NIGER 6,30% 2	10 000	10 000	NC	10 000			105,00	A	630,00	24-août-24	ACD
TPNE.O5	TPNE 6,15 % 2022-2034	10 000	10 550	NC	10 550			240,29	A	615,00	3-juin-24	ACD
TPNE.O6	TRESOR PUBLIC DU NIGER 6,15% 2022 - 2034	10 000	10 000	NC	10 000			529,07	A	615,00	14-déc.-23	ACD
TPTG.O2	TPTG 6% 2022-2037	10 000	10 000	NC	10 000			562,19	A	600,00	16-nov.-23	ACD
TOTAL						6 163	59 989 200					

OBLIGATIONS REGIONALES

BIDC.O4	BIDC-EBID 6.10% 2017-2027	5 000	5 000	5 000	5 000	125	625 000	108,33	A	305,00	16-juin-24	ACD
BIDC.O5	BIDC-EBID 6,40% 2019-2026	10 000	9 990	NC	9 990			180,87	S	320,00	12-janv.-24	ACD
BIDC.O6	BIDC-EBID 6,50 % 2021-2028	10 000	10 700	NC	10 700			283,15	S	327,67	18-nov.-23	ACD
BIDC.O7	BIDC-EBID 5,90% 2022-2029	10 000	10 000	NC	10 000			221,45	S	295,81	9-déc.-23	ACD
CRRH.O10	CRRH-UEMOA 6,10% 2022-2037	10 000	10 000	NC	10 000			135,92	S	305,00	3-févr.-24	AC
CRRH.O2	CRRH-UEMOA 6.10% 2012-2024	10 000	9 800	NC	9 800			164,10	S	305,00	17-janv.-24	AC
CRRH.O3	CRRH-UEMOA 6% 2013-2023	10 000	10 000	SP	10 000			296,72	S	300,00	26-oct.-23	AC
CRRH.O4	CRRH-UEMOA 6% 2014-2024	10 000	10 000	NC	10 000			190,16	S	300,00	30-déc.-23	AC
CRRH.O5	CRRH-UEMOA 5.85% 2015-2025	10 000	10 000	NC	10 000			179,02	S	294,10	4-janv.-24	AC
CRRH.O6	CRRH-UEMOA 5.85% 2016-2026	10 000	10 230	NC	10 230			179,63	S	292,50	3-janv.-24	ACD
CRRH.O7	CRRH-UEMOA 5.95% 2017-2029	5 417	5 417	NC	5 417			140,13	S	161,15	17-nov.-23	AC
CRRH.O8	CRRH-UEMOA 5.95% 2018-2030	6 250	6 250	NC	6 250			127,01	S	185,94	21-déc.-23	AC
CRRH.O9	CRRH-UEMOA 6.05% 2018-2033	7 000	7 000	NC	7 000			144,64	S	211,75	21-déc.-23	AC
TOTAL						125	625 000					

OBLIGATIONS PRIVEES

BHSN.O1	DIASPORA BONDS BHS 6,25% 2019-	10 000	10 000	NC	10 000		181,01	S	314,21	10-janv.-24	ACD
FBOAD.O1	FCTC BOAD DOLI-P 6,10% 2023-2030	9 100			9 100	100	910 000	113,96	S	610,00	20-mars-24
FNSBC.O1	FCTC NSIA BANQUE 7 % 2020-2025	3 333	3 333	NC	3 333.33		23,87	T	57,17	16-déc.-23	ACD
FORBT.O1	FCTC ORABANK 7 % 2021-2026	7 222	7 728	NC	7 727.78		35,39	T	123,86	28-déc.-23	ACD
FTIMC.O1	FCTC TEYLIOM IMMO 7 % 2021-2028	7 917	7 917	NC	7 916.67		72,25	T	142,92	8-déc.-23	ACD
ORGT.O2	ORAGROUP SA 7,15% 2021-2028	10 000	10 550	NC	10 550		353,59	S	357,50	26-oct.-23	ACD
PADS.O3	PAD 6,60% 2020-2027	8 000	8 240	NC	8 240		7,21	S	264,00	19-avr.-24	ACD
PTRC.O1	PETRO IVOIRE 6,80% 2022-2029	10 000	9 900	NC	9 900		476,75	S	666,00	15-déc.-23	ACD
SNLC.O1	SENELEC 6,50% 2018-2025	3 000	2 940	NC	2 940		14,46	S	97,50	27-mars-24	AC
SNTS.O2	SONATEL 6,50% 2020-2027	8 000	8 000	NC	8 000		133,55	S	245,74	16-janv.-24	ACD
TOTAL						100	910 000				

SUKUK ET TITRES ASSIMILES

SUKSN.S2	SUKUK SN 6% 2016-2026	10 000	10 750	NC	10 750		150,00	S	306,67	26-janv.-24	ACD
SUKTG.S1	SUKUK TG 6.5% 2016-2026	10 000	10 000	NC	10 000		139,69	S	377,99	17-févr.-24	ACD
TOTAL						0	0				
TOTAL - Marché des obligations						6 388	61 524 200				

Légende :
 (#) (*) Ex-Coupon couru (#)Cours de référence amorti / Coupon couru Ex-c (#)Ex-marge de profits
 Cours du jour: Ouv.: Ouverture Clôt.: Clôture Moy.: Moyen
 Type Amort: Type d'Amortissement IF: In Fine AC: Amortissement Constant AD: Amortissement Dégressif ACD: Amortissement Constant Différé
 Période: Périodicité de paiement des coupons A: Annuelle S: Semestrielle T: Trimestrielle
 Eché.: Échéance de paiement des intérêts
 Mentions: NC: Non Coté Ex-c: Ex-coupon ou Ex-droit SP: Suspendu

INFORMATIONS
OPERATIONS EN COURS

Emetteur	Opération
ETAT DU SENEGAL	Première cotation - ETAT DU SENEGAL 6,15 % 2023-2028 (EOS.O12), ETAT DU SENEGAL 6,30 % 2023-2030 (EOS.O13) et ETAT DU SENEGAL 6,50 % 2023-2033 (EOS.O14) - première cotation le 26 Octobre 2023

AVIS

Entité	N°	Nature	Objet
BRVM	218-2023	Jour férié	Rappel, 1er novembre 2023, jour férié
BRVM	219-2023	Horaire de cotation	Horaires de cotation du 31 octobre 2023
BRVM	220-2023	Première cotation	Résultat de première cotation - FCTC BOAD DOLI-P 6,10% 2023-2030

COMMUNIQUES

Emetteur	N°	Nature	Objet
TRACTAFRIC CI	20231024-2	Rapport d'activités du 1er semestre	Rapport d'activités - 1er Semestre 2023 - TRACTAFRIC MOTORS CI
SODECI	20231024-1	Rapport d'activités du 1er semestre	Rapport d'activités - 1er Semestre 2023 - SODE CI
CRRH-UEMOA	20231024	Rapport d'activités du 1er semestre	Rapport d'activités et Attestation des CAC - 1er Semestre 2023 - CRRH-UEMOA

QUANTITES RESIDUELLES
MARCHE DES ACTIONS

Symbole	Titre	Quantité résiduelle à l'achat	Cours Achat / Vente			Quantité résiduelle à la vente	Cours de Référence
ABJC	SERVAIR ABIDJAN CI	3	1,200	/	1,205	141	1 200
BICC	BICI CI	5	6,460	/	6,800	1 435	6 700
BNBC	BERNABE CI	1	1,850	/	1,975	729	1 975
BOAB	BANK OF AFRICA BN	50	6,355	/	6,390	128	6 355
BOABF	BANK OF AFRICA BF	16	6,475	/	6,480	760	6 480
BOAC	BANK OF AFRICA CI	70	6,795	/	6,800	1 423	6 795
BOAM	BANK OF AFRICA ML	630	1,475	/	1,480	80	1 475
BOAN	BANK OF AFRICA NG	20	4,150	/	4,295	19	4 295
BOAS	BANK OF AFRICA SENEGAL	100	3,100	/	3,140	100	3 145
CABC	SICABLE CI	1	1,185	/	1,200	350	1 200
CBIBF	CORIS BANK INTERNATIONAL	40	8,700	/	8,705	117	8 740
CFAC	CFAO MOTORS CI	32	815	/	840	200	815
CIEC	CIE CI	15	2,040	/	2,050	2 930	2 050
ECOC	ECOBANK COTE D'IVOIRE	9	6,790	/	6,800	417	6 800
ETIT	ECOBANK TRANS. INCORP. TG	22 822	18	/	19	3 698 750	19
FTSC	FILTISAC CI	218	1,085	/	1,100	2 913	1 100
NEIC	NEI-CEDA CI	75	610	/	615	222	615
NSBC	NSIA BANQUE COTE D'IVOIRE	30	6,015	/	6,270	196	6 270
NTLC	NESTLE CI			/	8,140	365	8 150
ONTBF	ONATEL BF	6	2,025	/	2,050	295	2 025
ORAC	ORANGE COTE D'IVOIRE	13	10,650	/	10,690	2 974	10 690
ORGT	ORAGROUP TOGO	135	2,485	/	2,645	15	2 640
PALC	PALM CI	5	7,210	/	7,295	103	7 295
PRSC	TRACTAFRIC MOTORS CI	118	2,615	/	2,700	2 894	2 700
SAFC	SAFCA CI	50	890	/	895	268	895
SCRC	SUCRIVOIRE	507	500	/	505	187	505
SDCC	SODE CI	3	4,805	/	4,850	5	4 800
SDSC	BOLLORE	18	1,460	/	1,480	1 443	1 480
SEMC	CROWN SIEM CI	20	600	/	620	5 000	600
SGBC	SOCIETE GENERALE COTE D'IVOIRE	6	16,155	/	16,390	77	16 200
SHEC	VIVO ENERGY CI	597	820	/	830	79	830
SIBC	SOCIETE IVOIRIENNE DE BANQUE	7 105	5,335	/	5,340	3 924	5 335
SICC	SICOR CI			/	5,575	766	5 690
SIVC	AIR LIQUIDE CI			/	615	112	615
SLBC	SOLIBRA CI	1	85,500	/	88,995	3	89 000
SMBC	SMB CI	304	9,950	/	9,995	60	9 950
SNTS	SONATEL SN	102	16,295	/	16,300	297	16 300
SOGC	SOGB CI	3	3,600	/	3,750	180	3 750
SPHC	SAPH CI	11	2,550	/	2,600	280	2 590
STAC	SETAO CI	59	1,030	/	1,070	235	1 070
STBC	SITAB CI	3	5,800	/	6,100	433	6 100
SVOC	MOVIS CI			/			2 395
TTLC	TOTAL CI	50	1,955	/	2,020	2 000	1 990
TTLS	TOTAL SN	400	2,650	/	2,680	5	2 650
UNLC	UNILEVER CI			/	5,000	2 369	5 000
UNXC	UNIWAX CI	10	695	/	700	1 261	700

QUANTITES RESIDUELLES

MARCHE DES DROITS

Symbole	Titre	Quantité résiduelle à l'achat	Cours Achat / Vente	Quantité résiduelle à la vente	Cours de Référence
---------	-------	-------------------------------------	------------------------	--------------------------------------	--------------------

QUANTITES RESIDUELLES

MARCHE DES OBLIGATIONS

Symbole	Titre	Quantité résiduelle à l'achat	Cours Achat / Vente	Quantité résiduelle à la vente	Cours de Référence
BHSN.O1	DIASPORA BONDS BHS 6,25% 2019-		/		10 000
FBOAD.O1	FCTC BOAD DOLI-P 6,10% 2023-2030		/		9 100
FNSBC.O1	FCTC NSIA BANQUE 7 % 2020-2025		/ 3,333.33	5	3 333
FORBT.O1	FCTC ORABANK 7 % 2021-2026		/		7 728
FTIMC.O1	FCTC TEYLIM IMMO 7 % 2021-2028		/ 8,470.83	22 870	7 917
ORGT.O2	ORAGROUP SA 7,15% 2021-2028	404	10,000 / 10,550	552	10 550
PADS.O3	PAD 6,60% 2020-2027	1 867	8,000 /		8 240
PTRC.O1	PETRO IVOIRE 6,80% 2022-2029		/ 9,900	203	9 900
SNLC.O1	SENELEC 6,50% 2018-2025		/		2 940
SNTS.O2	SONATEL 6,50% 2020-2027		/		8 000
EOM.O10	ETAT DU MALI 6,20 % 2022-2029		/		10 000
EOM.O11	ETAT DU MALI 6,40 % 2023-2030		/		10 000
EOM.O12	ETAT DU MALI 6,50 % 2023-2030		/		10 000
EOM.O2	Etat du Mali 6.50% 2017-2024		/		2 000
EOM.O3	ETAT DU MALI 6,50 % 2018-2025		/		4 000
EOM.O4	ETAT DU MALI 6,50% 2019-2027		/		8 000
TPNE.O6	TRESOR PUBLIC DU NIGER 6,15% 2022 - 2034		/		10 000
TPTG.O2	TPTG 6% 2022-2037		/		10 000
TPCI.O80	TPCI 6% 2023-2030		/ 10,000	36	9 700
TPNE.O1	TRESOR PUBLIC DU NIGER 6,50% 2019-2026		/		10 000
TPNE.O2	TRESOR PUBLIC DU NIGER 6,50% 2019 - 2026		/ 9,900	122	9 900
TPNE.O3	TRESOR PUBLIC DU NIGER 6,5% 2020-2027		/ 8,000	240	7 960
TPNE.O4	TRESOR PUBLIC DU NIGER 6,30% 2		/ 10,000	20	10 000
TPNE.O5	TPNE 6,15 % 2022-2034		/		10 550
TPCI.O74	TPCI 5,85% 2022-2042		/ 10,700	60 000	10 000
TPCI.O75	TPCI 5,65% 2022-2029		/		9 500
TPCI.O76	TPCI 5,75% 2022-2032		/ 10,700	144 866	10 000
TPCI.O77	TPCI (TAUX DE BASE + SPREAD) % 2022-2029		/		10 000
TPCI.O78	TPCI 5,65% 2022-2029		/		9 700
TPCI.O79	TPCI 5,75% 2023-2030		/		9 992
TPCI.O68	TPCI 5,90 % 2022-2037		/ 10,700	34 990	10 000
TPCI.O69	TPCI 5,75 % 2022-2037		/		10 000
TPCI.O70	TPCI 5,75 % 2022-2037		/ 10,100	9 995	10 100
TPCI.O71	TPCI 5,65% 2022-2032		/ 9,900	20 000	10 150
TPCI.O72	TPCI 5,65% 2022-2029		/		9 500
TPCI.O73	TPCI 5,75% 2022-2032		/		10 000
TPCI.O62	TPCI 5,80 % 2021 -2028		/		10 000
TPCI.O63	TPCI 5,90% 2021 -2031		/		10 000
TPCI.O64	TPCI 5,80 % 2021 - 2028		/		10 180
TPCI.O65	TPCI 5,90 % 2021-2031		/		10 700
TPCI.O66	TPCI 5,90% 2021-2031		/		9 950
TPCI.O67	TPCI 5,90 % 2021-2036		/		10 400
TPCI.O56	TPCI 5,90% 2020- 2030		/		10 800
TPCI.O57	TPCI 5,80% 2020-2027		/		10 000
TPCI.O58	TPCI 5,80% 2021-2028		/		10 150
TPCI.O59	TPCI 5,90% 2021-2031		/		10 350
TPCI.O60	TPCI 5,80% 2021-2028		/		10 000
TPCI.O61	TPCI 5,90% 2021-2031		/		10 050
TPCI.O50	TPCI 5,90% 2020-2030		/		8 750
TPCI.O51	TPCI 5,80 % 2020-2027		/		8 000

TPCI.O52	TPCI 5,90 % 2020 -2030			/			9 013
TPCI.O53	TPCI 5,80% 2020-2027			/			10 600
TPCI.O54	TPCI 5,90% 2020-2030			/			10 000
TPCI.O55	TPCI 5,80% 2020 -2027			/			10 500
TPCI.O44	TPCI 5,80% 2020 - 2027			/			9 620
TPCI.O45	TPCI 5,80% 2020 -2027			/			8 000
TPCI.O46	TPCI 5,90% 2020 - 2030			/			8 925
TPCI.O47	TPCI 5,80% 2020 - 2027			/			8 200
TPCI.O48	TPCI 5,80% 2020- 2027			/			7 920
TPCI.O49	TPCI 5,90% 2020- 2030			/			8 824
TPCI.O38	TPCI 5,75% 2019-2026			/			8 000
TPCI.O39	TPCI 5,75% 2019 - 2026			/			6 420
TPCI.O40	TPCI 5,75% 2019-2026			/			7 840
TPCI.O41	TPCI 5,80% 2020-2027			/			10 750
TPCI.O42	TPCI 5,90% 2020-2030			/			10 000
TPCI.O43	TPCI 5,90% 2020 - 2030			/			10 000
TPCI.O32	TPCI 2,23% 2019-2026			/			10 000
TPCI.O33	TPCI 5.75% 2019-2026			/			6 240
TPCI.O34	TPCI 6% 2019-2029			/			7 500
TPCI.O35	TPCI 5,75% 2019 -2026			/			10 250
TPCI.O36	TPCI 5,75% 2019- 2026			/			10 000
TPCI.O37	TPCI 5,80% 2019-2026			/			8 000
TPCI.O26	TPCI 5,95% 2017-2024 B			/			10 000
TPCI.O27	TPCI 6% 2017-2025			/			10 250
TPCI.O28	TPCI 6% 2018 - 2026			/	10,000	4	10 000
TPCI.O29	TPCI 6% 2018-2026			/			9 970
TPCI.O30	TPCI 5,95% 2018-2025			/			5 000
TPCI.O31	TPCI 5,75% 2019 - 2026			/			10 230
TPCI.O19	TPCI 5.99% 2015-2025			/			10 000
TPCI.O21	TPCI 6% 2016-2028			/			10 000
TPCI.O22	TPCI 5.90% 2016 - 2026			/			9 700
TPCI.O23	TPCI 5.90% 2016-2026			/			9 650
TPCI.O24	TPCI 6.25% 2017-2029			/			9 980
TPCI.O25	TPCI 5,95% 2017-2024 A			/			9 700
TPBJ.O4	TPBJ 5,50 % 2022-2037			/			10 000
TPBJ.O5	TPBJ 5,85 % 2022-2042			/			9 790
TPBJ.O6	TPBJ 5,75% 2022-2037			/			10 000
TPBJ.O7	TPBJ 5,70% 2023-2030	500	10,000	/	10,700	200 500	10 001
TPBJ.O8	TPBJ 6,20% 2023-2038			/			10 000
TPCI.O17	TPCI 3% 2014-2024			/			10 000
TPBF.O5	TPBF 6,50% 2017-2024			/			10 000
TPBF.O6	TPBF 6.50% 2018-2025			/	10,000	200	10 500
TPBF.O7	TPBF 6,50% 2018- 2025			/			10 000
TPBF.O8	TPBF 6,50% 2019-2027			/			10 000
TPBF.O9	TPBF 6,50% 2019 - 2027			/	10,000	309	9 995
TPBJ.O3	TPBJ 6,50% 2020-2028			/	10,000	5	10 000
TPBF.O12	TPBF 6.50% 2021-2031			/			10 000
TPBF.O13	TPBF 6,50 % 2021 - 2031			/	10,000	165	10 000
TPBF.O14	TPBF 6,30% 2022-2034			/	10,100	10 070	10 000
TPBF.O15	ETAT DU BURKINA 6,30 % 2022-2			/	10,000	211	10 000
TPBF.O16	ETAT DU BURKINA 6% 2023-2028			/			10 000
TPBF.O4	TPBF 6.50% 2017-2027			/	9,950	99	9 995
EOS.O11	ETAT DU SENEGAL 6,35 % 2023-2033			/			10 000
EOS.O7	ETAT SENEGAL 6.30% 2015-2025			/			10 000
EOS.O8	ETAT DU SENEGAL 5,95% 2022-2034			/	9,900	30 000	10 000

EOS.O9	ETAT DU SENEGAL 6,00 % 2023-20			/			9 500
TPBF.O10	TPBF 6,50% 2020 - 2028			/			7 575
TPBF.O11	TPBF 6,50 % 2020-2028			/	8,334	129	8 334
EOM.O5	ETAT DU MALI 6,50% 2020-2028			/			10 000
EOM.O6	ETAT DU MALI 6,50% 2020-2027			/	10,000	60	10 000
EOM.O7	ETAT DU MALI 6.50% 2021-2031			/	10,000	2 430	9 999
EOM.O8	ETAT DU MALI 6,20 % 2022-2032			/			10 000
EOM.O9	ETAT DU MALI 6,30% 2022-2032			/	9,900	15	10 000
EOS.O10	ETAT DU SENEGAL 6,15 % 2023-2030			/			10 000
BIDC.O4	BIDC-EBID 6.10% 2017-2027			/			5 000
BIDC.O5	BIDC-EBID 6,40% 2019-2026	145	9,990	/	10,000	70	9 990
BIDC.O6	BIDC-EBID 6,50 % 2021-2028	73	10,000	/	10,700	14 990	10 700
BIDC.O7	BIDC-EBID 5,90% 2022-2029			/			10 000
CRRH.O10	CRRH-UEMOA 6,10% 2022-2037			/	10,000	174	10 000
CRRH.O2	CRRH-UEMOA 6.10% 2012-2024			/	10,000	625	9 800
CRRH.O4	CRRH-UEMOA 6% 2014-2024			/			10 000
CRRH.O5	CRRH-UEMOA 5.85% 2015-2025			/			10 000
CRRH.O6	CRRH-UEMOA 5.85% 2016-2026			/			10 230
CRRH.O7	CRRH-UEMOA 5.95% 2017-2029			/			5 417
CRRH.O8	CRRH-UEMOA 5.95% 2018-2030			/			6 250
CRRH.O9	CRRH-UEMOA 6.05% 2018-2033			/			7 000

SUKUK ET TITRES ASSIMILES

Symbole	Titre	Quantité résiduelle à l'achat	Cours Achat / Vente	Quantité résiduelle à la vente	Cours de Référence
SUKSN.S2	SUKUK SN 6% 2016-2026		/		10 750
SUKTG.S1	SUKUK TG 6.5% 2016-2026		/		10 000

CALENDRIER DES ASSEMBLEES GENERALES
ANNEE : 2023

Société	Nature	Date	Heure	Lieu
UNILEVER CI	Ordinaire	31/10/2023	10:00:00	La salle Tamarin de l'Hôtel Azalai
BOLLORE TRANSPORT & LOGISTICS	Ordinaire	20/10/2023	09:00:00	Amphithéâtre de l'immeuble CRRAE-UMOA, sise au plateau, Avenue Delafosse prolongée, face à l'hôtel PULLMAN à Abidjan
SMB	Ordinaire	17/10/2023	15:00:00	Salle ABIDJAN de l'hôtel RADISSON BLU sis à Abidjan-Port-Bouët, Boulevard de l'Aéroport
CROWN SIEM CI	Ordinaire	29/09/2023	09:00:00	Maison de l'Entreprise, au Plateau, à l'Angle du Boulevard de la République et de l'Avenue Lamblin
SICOR	Ordinaire	26/07/2023	09:00:00	Hôtel Palm Club, Cocody
SITAB	Ordinaire	30/06/2023	10:30:00	Hôtel PULLMAN
AIR LIQUIDE CI	Mixte	27/06/2023	09:00:00	SALLE DE CONFÉRENCE DE LA CRRAE-UMOA
SUCRIVOIRE	Ordinaire	27/06/2023	09:30:00	VISIOCONFERENCE
CFAO MOTORS CI	Ordinaire	27/06/2023	09:00:00	Au siège social, sis à Abidjan, 117, Boulevard de Marseille
BICI CI	Ordinaire	27/06/2023	10:00:00	Auditorium de la Maison des Entreprises (siège de la CGECI) sise au Plateau
TRACTAFRIC CI	Ordinaire	26/06/2023	10:00:00	Hôtel AZALAI ABIDJAN sis Marcory, Bd VGE, en face de Cap Sud, à côté de la banque BGFI
FILTISAC CI	Ordinaire	22/06/2023	10:00:00	Espace Latrille Events II-Plateaux Boulevard Latrille Abidjan - Cocody
FILTISAC CI	Ordinaire	22/06/2023	10:00:00	Espace Latrille Events II-Plateaux Boulevard Latrille - Abidjan - Cocody
UNIWAX CI	Ordinaire	22/06/2023	09:00:00	Espace Latrille Events, sis à Abidjan, Cocody II-Plateaux (Carrefour Duncan)
SODECI	Ordinaire	21/06/2023	09:00:00	Siège social sis, 1, Avenue Christiani Treichville ABIDJAN
PALM CI	Ordinaire	21/06/2023	09:30:00	VISIOCONFERENCE
CIE CI	Ordinaire	20/06/2023	10:00:00	VISIOCONFERENCE
NEI-CEDA CI	Ordinaire	19/06/2023	14:30:00	Hôtel TIAMA , à Abidjan
SETAO CI	Ordinaire	16/06/2023	10:00:00	Hôtel TIAMA (salon EBENE) - Abidjan Plateau
SAFCA CI	Ordinaire	16/06/2023	10:00:00	Siège de la société sis à Abidjan, 1, Rue des Carrossiers, Zone 3C (face SOCOCE Treichville)
TOTAL	Ordinaire	15/06/2023	10:00:00	Radisson Blu Hotel Abidjan Airport sis au boulevard de l'Aéroport Abidjan, Port Bouët
TOTAL SENEGAL S.A.	Ordinaire	13/06/2023	10:00:00	Hôtel Radisson Blu Dakar
SERVAIR ABIDJAN CI	Ordinaire	13/06/2023	11:00:00	Salle JEWELS de la CGECI sise à la Maison de l'Entreprise au Plateau
SOGB	Ordinaire	13/06/2023	11:00:00	Immeuble CRRAE - UEMOA sis à Abidjan Plateau
SAPH CI	Ordinaire	12/06/2023	14:00:00	VISIOCONFERENCE
BERNABE CI	Ordinaire	08/06/2023	10:00:00	Salle de conférence GEWELS de la Maison du Patronat Ivoirien (CGECI) au Plateau
SOLIBRA	Mixte	31/05/2023	09:00:00	Espace CRISTAL 8, rue du Chevalier de Clieu Zone 4 C « Salle PLATINIUM » ABIDJAN
ORAGROUP	Ordinaire	31/05/2023	09:30:00	Hôtel 2 Février situé à Place de l'indépendance, BP 131 Lomé.
ECOBANK TG	Mixte	17/05/2023	10:30:00	Salle de Conférence du Centre Panafricain Ecobank, 2365, Boulevard du Mono, Lomé, Togo
SIB	Ordinaire	12/05/2023	10:00:00	CRRAE - UEMOA (Abidjan-Plateau - Angle Boulevard Botreau Roussel - Rue privée CRRAE-UMOA)
NESTLE CI	Ordinaire	12/05/2023	10:00:00	Espace CRISTAL 8, rue du Chevalier de Clieu Zone 4 C « Salle DIAMANT » ABIDJAN
ONATEL BF	Ordinaire	09/05/2023	10:30:00	ROYAL BEACH HÔTEL, OUAGADOUGOU-BURKINA FASO
ECOBANK CI	Ordinaire	26/04/2023	10:00:00	Hôtel Radisson Blu, sis à Abidjan Port-Bouët, route de l'Aéroport International Félix Houphouët Boigny
BOLLORE TRANSPORT & LOGISTICS	Extraordinaire	20/04/2023	10:00:00	Salle Kodjo EBOUCLE du palais de la culture sis à Treichville, Avenue Christiani à Abidjan
SONATEL	Ordinaire	18/04/2023	10:00:00	PAR VISIOCONFERENCE dans ses locaux situés au Technopole à Dakar
CORIS BANK INTERNATIONAL	Ordinaire	17/04/2023	09:00:00	Sopatel Hôtel Silmandé SA
BANK OF AFRICA BN	Ordinaire	14/04/2023	10:00:00	Hôtel GOLDEN TULIP à Cotonou
SGB CI	Ordinaire	13/04/2023	09:00:00	Espace Latrille Events, sis à Abidjan Commune de Cocody, aux Deux-plateaux Boulevard Latrille
ORANGE CI	Ordinaire	13/04/2023	10:00:00	Au siège de la société, sis à Abidjan, Cocody Riviera Golf, Boulevard de France, Immeuble Orange Village
ORAGROUP	Extraordinaire	31/03/2023	09:00:00	Hôtel 2 FEVRIER de Lomé

BANK OF AFRICA SN	Ordinaire	31/03/2023	09:30:00	Immeuble Elan II au 2ème étage, Almadies, zone 12, route de Ngor à Dakar
SICABLE	Ordinaire	30/03/2023	10:00:00	Hôtel TIAMA , à Abidjan
BANK OF AFRICA ML	Ordinaire	30/03/2023	09:30:00	Siège de la banque à l'immeuble BANK OF AFRICA, Avenue du Mali, Quartier ACI 2000
BANK OF AFRICA NG	Ordinaire	30/03/2023	10:00:00	Centre de formation de BOA-NIGER sis à BOA siège
BANK OF AFRICA BF	Ordinaire	30/03/2023	10:00:00	Salle LAICO HOTEL OUAGA 2000
BANK OF AFRICA CI	Ordinaire	29/03/2023	10:00:00	Salle FROMAGER de l'hôtel IVOTEL du Plateau 10ème étage

L'actualité de la BRVM sur nos plateformes digitales

Infos BRVM

Pour recevoir les informations boursières par SMS, souscrivez :



Côte d'Ivoire : *430#

Bénin : *430*15#



Côte d'Ivoire : #139#

Burkina Faso : *310#



Côte d'Ivoire : *431#

Niger : *512*9#

Togo : *310#

Site web

www.brvm.org



Application Mobile

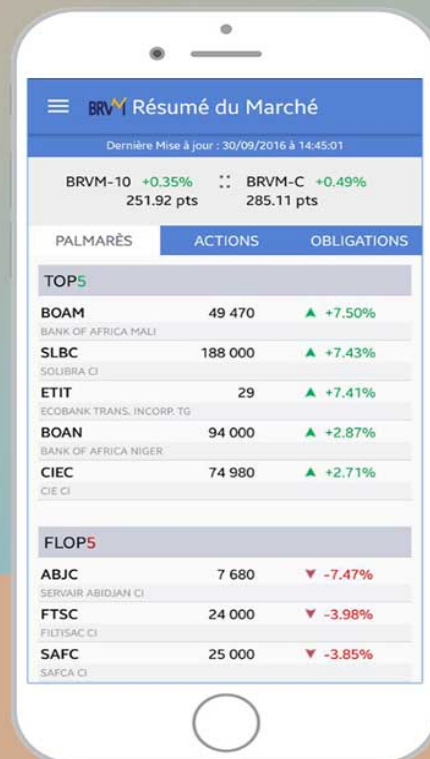

Disponible sur
 Google play

Disponible sur
 App Store

Nous suivre sur :



AVIS N° 218 - 2023 / BRVM / DG

Rappel Mercredi 1^{er} novembre 2023, jour férié

La Bourse Régionale des Valeurs Mobilières (BRVM) rappelle au public et aux intervenants du marché que, conformément à l'Avis N° 252-2022/BRVM/DG relatif au calendrier de cotation 2023, le mercredi 1^{er} novembre 2023, Fête de la Toussaint, étant férié en Côte d'Ivoire, il n'y aura pas de séance de cotation à cette date.

Les séances de cotation reprendront le jeudi 02 novembre 2023.

Pour toute information complémentaire concernant cet avis, veuillez contacter la BRVM à son Siège ou les Antennes Nationales de Bourse établies dans chaque pays de l'UEMOA.

Fait à Abidjan, le 24 octobre 2023

Le Directeur Général



Dr. Edoh Kossi AMENOUNVE

Handwritten initials or mark in the bottom left corner.

AVIS N° 219 - 2023 / BRVM / DG

Horaires de cotation du 31 octobre 2023

La Bourse Régionale des Valeurs Mobilières (BRVM) porte à la connaissance du public et des intervenants du marché que la séance de cotation du mardi 31 octobre 2023, **veille de la fête de la Toussaint**, se déroulera de la manière suivante :

Phases	Horaires (UTC*)
Pré-ouverture	9 h 00 min à 9 h 30 min
Fixing d'ouverture	9 h 30 min
Négociation en continu	9 h 30 min à 11 h 00 min
Pré-clôture	11 h 00 min à 11 h 30 min
Fixing de clôture	11 h 30 min
Négociation au dernier cours	11 h 30 min à 12 h 00 min
Fermeture et officialisation du marché	12 h 00 min



* Temps Universel Coordonné / Coordinated Universal Time

Ces différents horaires sont assortis d'une période aléatoire de +/- 60 secondes.

Pour toute information complémentaire concernant cet Avis, veuillez contacter la BRVM à son siège ou les Antennes Nationales de Bourse établies dans chaque pays de l'UEMOA.

Fait à Abidjan, le 24 octobre 2023

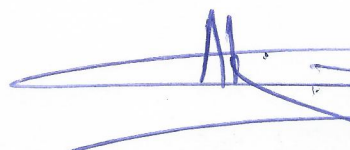
Le Directeur Général

Dr. Edoh Kossi AMENOUNVE

Handwritten initials

AVIS N° 220 - 2023 / BRVM / DG

FCTC BOAD DOLI-P 6,10% 2023-2030

RESULTAT DE PREMIERE COTATION

La Bourse Régionale des Valeurs Mobilières (BRVM) porte à la connaissance du public et des intervenants du marché que la première cotation des obligations issues du « FCTC BOAD DOLI-P 6,10% 2023-2030 » (symbole : FBOAD.01) a eu lieu ce **mardi 24 octobre 2023**.

Lesdites obligations ont coté à 9 100 FCFA et 100 titres ont été échangés, soit une valeur totale de 910 000 FCFA.

14 850 000 obligations « FCTC BOAD DOLI-P 6,10% 2023-2030 » ont été admises au Compartiment des obligations de la BRVM, pour une capitalisation boursière de 135,14 milliards de Francs CFA.

Pour toute information complémentaire concernant cet avis, veuillez contacter la BRVM à son siège ou les Antennes Nationales de Bourse établies dans chacun des pays de l'UEMOA.

Fait à Abidjan, le 24 octobre 2023

Le Directeur Général



Dr. Edoh Kossi AMENOUNYE

N 220

mazars

Immeuble le Longchamp
2 Boulevard Roume
01 BP 3989 Abidjan 01
Tél : +225 20 31 77 00
Fax : +225 20 21 02 78
www.mazars.ci



8ème étage Immeuble IB Bank
169 Boulevard du 13 Janvier
06 BP 6019 Lomé 06
Tél : + 228 22 21 87 69
Fax : + 228 22 21 03 55
contact@kpmg.tg

Caisse Régionale de Refinancement Hypothécaire de l'UEMOA (CRRH-UEMOA)

Attestation des Commissaires aux Comptes sur le tableau d'activités et de résultat et du rapport d'activités semestriel

Article 849 de l'Acte Uniforme de l'OHADA relatif au droit des Sociétés Commerciales et du GIE

Période allant du 1er janvier au 30 juin 2023

Caisse Régionale de Refinancement Hypothécaire de l'UEMOA (CRRH-UEMOA)

Siège social : 68, Avenue de la Libération

BP 1 172

Lomé – TOGO

Capital social : F CFA 10 088 970 000

Attestation des Commissaires aux Comptes sur le tableau d'activités et de résultat et le rapport d'activités semestriel

(Article 849 de l'Acte Uniforme de l'OHADA relatif au droit des Sociétés Commerciales et du GIE)

Période allant du 1er janvier au 30 juin 2023

Attest. Co CAC 659-10-2023/ZK/GAJ

Aux Actionnaires de la CRRH-UEMOA,

En notre qualité de Commissaires aux Comptes de votre société et en exécution des dispositions prévues par l'article 849 de l'Acte Uniforme de l'OHADA, nous avons effectué l'examen limité du tableau d'activités et de résultat et du rapport d'activités semestriel de la société CRRH-UEMOA, pour la période allant du 1er janvier au 30 juin 2023 tels qu'ils sont joints à la présente attestation.

La Direction est responsable de l'établissement et de la présentation du tableau d'activités et de résultat et du rapport d'activités semestriel conformément aux dispositions de l'article 850 de l'Acte Uniforme de l'OHADA relatif au droit des Sociétés Commerciales et du GIE et de la Circulaire n° 004-2010 relative aux formats de présentation des informations diffusées par les émetteurs et les investisseurs sur le marché financier régional de l'UMOA du 20 avril 2010 émise par le Conseil Régional de l'Épargne Publique et des Marchés Financiers (CREPMF) de l'Union Économique et Monétaire Ouest-Africain (UEMOA).

Notre responsabilité est d'exprimer une conclusion sur ce tableau d'activités et de résultat et sur le rapport d'activités semestriel sur la base de notre examen limité.

1. Étendue des travaux

Nous avons effectué notre examen limité selon la Norme ISRE 2410 « Examen limité d'information financières intermédiaires effectué par l'auditeur indépendant de l'entité » adoptée par les dispositions du Règlement N°01/2017/CM/OHADA portant harmonisation des pratiques des professionnels de la comptabilité et de l'audit.

Un examen limité du tableau d'activités et de résultat et du rapport d'activités semestriel consiste en des demandes d'informations, principalement auprès des personnes responsables des questions financières et comptables et dans la mise en œuvre de procédures analytiques et d'autres procédures d'examen limité.

L'étendue d'un examen limité est très inférieure à celle d'un audit effectué selon les Normes ISA et, en conséquence, ne nous permet pas d'obtenir l'assurance que nous avons relevé tous les faits significatifs qu'un audit permettrait d'identifier. En conséquence, nous n'exprimons pas d'opinion d'audit.

2. Conclusion

Sur la base de notre examen limité, nous n'avons pas relevé de faits qui nous laissent à penser que le tableau d'activités et de résultat et le rapport d'activités semestriel ci-joint n'ont pas été établis, dans tous leurs aspects significatifs, conformément aux dispositions de l'article 850 de l'Acte Uniforme de l'OHADA relatif au droit des Sociétés Commerciales et du GIE.

Les Commissaires aux Comptes

Lomé, le 27 septembre 2023

MAZARS Côte d'Ivoire

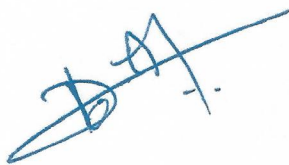

Améhouénou Mahougbe
Expert-Comptable Diplômée

KPMG Togo

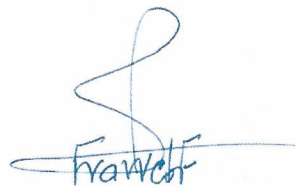

Franck FANOU
Expert-Comptable Diplômé
Associé

Annexe

Tableau d'activités et de résultat et du rapport d'activités semestriel au 30 juin 2023

TABLEAU ET RAPPORT D'ACTIVITE SEMESTRIEL AU 30 JUIN 2023

Préambule

La CRRH-UEMOA est un établissement financier à caractère bancaire créé le 16 juillet 2010, et ayant pour objet social :

- de refinancer les prêts au logement consentis par les banques actionnaires ou non actionnaires ainsi que les Systèmes Financiers Décentralisés (SFD) à leurs clients
- de consentir des refinancements aux banques actionnaires et non actionnaires, ainsi qu'aux Systèmes Financiers Décentralisés en contrepartie de billets à ordre souscrits par ceux-ci en mobilisation de créances futures de prêts au logement nantis en faveur de la CRRH-UEMOA, et ;
- d'émettre, en contrepartie de ces emplois, des obligations et valeurs mobilières ;
- d'y affecter des ressources mobilisées auprès des partenaires au développement de la société ;
- et généralement toutes opérations mobilières et immobilières se rattachant à l'objet ci-dessus ou à tous objets similaires ou connexes ou susceptibles de faciliter l'obtention, par les banques actionnaires ou non, de financements alternatifs et ou de garanties auprès des organismes appropriés.

A cet effet, la CRRH-UEMOA a émis sur le marché obligataire neuf emprunts obligataires pour un montant de 198,3 milliards FCFA qui ont permis de refinancer trente-huit (38) banques actionnaires. La dernière émission obligataire a été réalisée en janvier 2023 pour un montant de 36 Mds FCFA.

Toujours dans le cadre de la recherche des ressources longues pour les refinancements, la CRRH-UEMOA mobilise des ressources concessionnelles auprès des partenaires au développement en faveur de l'habitat abordable.

Au titre des ressources concessionnelles, la CRRH-UEMOA a mobilisé auprès :

- de KFW, un montant de vingt-six milliards deux cent trente-huit millions deux cent quatre-vingt mille (26 238 280 000) FCFA ;
- de PROPARGO, un montant de vingt-six milliards deux cent trente-huit millions deux cent quatre-vingt mille (26 238 280 000) FCFA ;
- et de la Banque mondiale, un montant de cinquante-quatre milliards quatre cent cinquante-quatre millions deux cent trente-six mille trois cent trente-neuf (54 454 236 339) Francs CFA dont :
 - vingt-trois milliards quatre cent dix-sept millions six cent soixante-quatre mille neuf cents (23 417 664 900) Francs CFA pour le refinancement de dix (10) banques actionnaires ;
 - et sept milliards six cent dix-huit millions neuf cent six mille cinq cent trente-neuf (7 618 906 539) Francs CFA pour le refinancement des Systèmes Financiers Décentralisés (SFD) ;

soit un total cent six milliards neuf cent trente millions sept cent quatre-vingt-seize mille trois cent trente-neuf (106 930 796 339) au total.

Au cours du premier semestre 2023, la CRRH-UEMOA a mobilisé des ressources d'un montant de 205 millions d'euros sur le marché financier international, ces ressources sont également destinées à refinancer les prêts aux logements.

I. Tableau d'activité semestriel au 30 juin 2023

Indicateurs en millions de FCFA	1er semestre 2023	1er semestre 2022	Année 2022	Variation S1 2023/S1 2022	
				En valeur	%
Produit Net Bancaire	1 431	1 419	2 634	12	1%
Frais généraux	918	840	1 184	78	9%
Résultat brut d'exploitation	475	554	1 401	- 79	-14%
Coût du risque		-	-	-	
Résultat exceptionnel		-	-	-	
Résultat avant impôts	475	554	1 401	- 79	-14%
Résultat net	475	554	1 401	- 79	-14%
Total bilan	296 802	201 216	211 724	95 586	48%

II. Rapport d'activités semestriel au 30 juin 2023

Le Produit Net Bancaire au 30 juin 2023 est de 1 431 millions de FCFA, contre 1 419 millions de FCFA au 30 juin 2022, soit une légère hausse de 1%, qui s'explique essentiellement par l'effet combiné de :

- la hausse des revenus de placement;
- la baisse des revenus liés aux refinancements qui s'explique essentiellement par l'arrivée à terme des refinancements 2,3 et 4 ;
- de la hausse des charges d'intérêts sur les opérations de refinancement (intérêts sur obligations, intérêts sur les emprunts sur ressources concessionnelles, intérêts sur les emprunts subordonnés) .

Les frais généraux d'un montant de 918 MFCFA au 30 juin 2023 contre 840 MFCFA au 30 juin 2022, comportent les frais de personnel et les autres frais généraux. Ces frais ont connu une hausse de 9,28% entre juin 2023 et 2022.

Au total, le résultat net au 1^{er} semestre 2023 s'établit à 475 millions de FCFA en baisse de 14%, par rapport au résultat du 1^{er} semestre 2022.

Le résultat attendu en fin d'année 2023, est estimé à 1 229 MFCFA.

Le total de bilan s'établit à 296,802 milliards de FCFA au 30 juin 2023 contre 201,216 milliards de FCFA, soit une hausse de 48% par rapport au 30 juin 2022. Cette augmentation s'explique par les mobilisations des ressources sur le marché financier régional et international. La CRRH-UEMOA consacrera le second semestre 2023 aux refinancements des prêts aux logements octroyés par les banques actionnaires ou non.



Yedau OGOUNDELE
Directrice Générale

RAPPORT D'ACTIVITÉS

1^{er} SEMESTRE 2023

TABLEAU D'ACTIVITÉ ET DE RÉSULTAT SEMESTRIEL

millions de FCFA

Indicateurs	1 ^{er} semestre 2023	1 ^{er} semestre 2022	Variation		Exercice 2022
			2023-2022		
			Valeur	%	
Chiffre d'affaires	74 139	75 537	-1 398	-2%	160 671
Résultat d'exploitation	3 444	3 659	-215	-6%	8 149
Résultat financier	214	194	20	10%	-100
Résultat des activités ordinaires	3 658	3 853	-195	-5%	8 048
Impôt sur le résultat	1 493	1 047	446	43%	2 598
Résultat Net	1 683	2 516	-834	-33%	4 806

RAPPORT D'ACTIVITÉ SEMESTRIEL

Faits marquants intervenus au cours du premier semestre 2023

L'activité du premier semestre 2023 s'est réalisée dans un contexte marqué par :

- La hausse du taux d'inflation atteignant 5,4% à fin mai 2023 ;
- L'achèvement du projet d'amélioration des performances techniques et financières du secteur avec la pose de plus de 800 km de réseau et la connexion de 165 000 clients ;
- La baisse des branchements subventionnés financés par le Fonds de Développement de l'Eau.

Commentaires

Le chiffre d'affaires baisse de **1,4 milliard de FCFA** par rapport au premier semestre 2022. Cette variation résulte essentiellement de la régression du chiffre d'affaires lié aux branchements subventionnés.

Le résultat d'exploitation est en retrait de 0,2 milliard de FCFA et le résultat financier reste relativement stable par rapport à 2022.

Le résultat net baisse de 0,8 milliard de FCFA (-33%) comparativement au 1^{er} semestre 2022 avec un impact négatif lié à une augmentation de l'impôt sur les bénéfices.

Evolution de l'activité de la SODECI jusqu'à la clôture de l'exercice 2023

La poursuite au second semestre 2023 des initiatives lancées pour améliorer les performances devrait conduire à la réalisation de l'objectif fixé pour la fin de l'année 2023.



RAPPORT D'ACTIVITE DU PREMIER SEMESTRE 2023

Eléments	1er Semestre N	1er Semestre N-1	Année N-1	Variation N/N-1	
				%	Valeur
Chiffre d'affaires	37 254 218 579	36 300 111 933	70 092 374 932	2,63%	954 106 646
Résultat d'exploitation	1 544 001 693	3 314 768 797	5 248 853 831	-53,42%	-1 770 767 104
Résultat financier	-75 375 235	-123 599 896	-245 044 580	39,02%	48 224 661
Résultat des activités ordinaires	1 468 626 458	3 191 168 901	5 003 809 251	-53,98%	-1 722 542 443
Résultat hors activités ordinaires	9 457 628	20 966 100	26 188 642	-54,89%	-11 508 472
impôts sur le résultat	-432 327 226	-865 046 500	-1 385 751 000	-50,02%	432 719 274
Résultat net	1 045 756 860	2 347 088 501	3 644 246 893	-55,44%	-1 301 331 641

COMMENTAIRES:

I- Règles et méthodes comptables utilisées pour la présentation du tableau d'activité semestriel

Les informations présentées dans ce rapport d'activité sont conformes aux prescriptions du SYSCOHADA Révisé.

II- Commentaires de la Direction Générale

1- Sur l'évolution de l'activité au premier semestre

Le marché global de l'automobile en Côte d'Ivoire a connu une hausse de 20.3% au 1er semestre 2023 avec 14 061 véhicules neufs vendus contre 11 687 véhicules neufs au 1er semestre 2022.

Cette hausse du marché est essentiellement portée par les produits low cost (SUZUKI avec un développement du parc Taxi) et les produits chinois tant pour les véhicules utilitaires (VP) que les camions.

La part de marché de TRACTAFRIC MOTORS Côte d'Ivoire s'élève à 8,16% avec 1 147 véhicules neufs contre 10,9% au 1er semestre 2022 avec 1 275 véhicules.

Notre marché de référence, hors segment AB, progresse quant à lui de 2,9% entre le 1er semestre 2022 et le 1^{er} semestre 2023. Sur ce marché de référence, notre part s'établit à 14,1%.

BMW

MINI

HYUNDAI

FORD

MAZDA

EUROPCAR

MICHELIN

Tractafric Motors Côte d'Ivoire Société Anonyme avec conseil d'Administration au capital de 1 280 Millions de F CFA RCCM: CI-ABJ-1963-B-782
CC: 0100474 J - RI : Réel Normal - ADF : DGE - 01 BP 1272 ABIDJAN 01 - 01 BP 1966 SAN-PEDRO 01 - www.tractafrictmc-ci.com

SIEGE ABIDJAN

Km 4, Bd de Marseille, Zone 3

Tél. : 21 75 03 00 - 21 75 03 20 - Fax: 21 75 03 45

E-mail : courrier.tmc@tractafric.com

AGENCE ABIDJAN-NORD

Bd Mitterrand, route de Bingerville

Tél. : 22 40 01 80 - 22 40 01 82 - Fax : 22 40 01 81

Email : tmc.abj-nord@tractafric.com

AGENCE DE SAN-PEDRO

Zone Industrielle, à proximité de la SODECI

Tél. : 34 71 31 55 - 34 71 31 56 - Fax : 34 71 31 59

E-mail : tmc.san-pedro@tractafric.com



Le service après-vente (Magasin, atelier et Aftermarket) a connu une hausse d'activité sur le premier semestre de l'année 2023. Le chiffre d'affaires est passé de 3 379 MFCFA à fin juin 2022 à 4 125 MF CFA à fin juin 2023, soit une hausse de 746 MFCFA. Cette hausse est le fruit du développement de la vente de pièces et de l'Aftermarket (lubrifiants, batteries, consommables).

L'activité pneumatique (Michelin) avec un chiffre d'affaires de 1 816 MFCFA connaît une hausse de 16.7 % par rapport à 2022.

L'activité location (Europcar) avec un chiffre d'affaires de 1 116 MFCFA a connu une baisse de 15% par rapport au 1er semestre 2022. La flotte est de 303 unités à juin 2023 vs 250 unités à 2022.

Le résultat net à fin juin 2023 s'établit à 1 046 MFCFA contre 2 347 MF CFA au 1er semestre 2022. Cette variation de - 1.301 MF CFA s'explique par l'augmentation de certaines charges d'exploitation pour accompagner le développement des activités.

2- Sur l'évolution prévisible à la clôture

Le deuxième semestre devrait consacrer la même tendance haussière en comparaison avec l'exercice antérieur.

3- Autre informations

Le taux de rendement de l'action au 30/06/2023 est de : 7.23 %

Fait à Abidjan, le 30 Septembre 2023

**Le Directeur Administratif
& Financier Régional**

Hicham BOUCHARTAT



Le Directeur Général

Sébastien PROUX

BMW

MINI

HYUNDAI

FORD

MAZDA

EUROPCAR

MICHELIN

Tractafric Motors Côte d'Ivoire Société Anonyme avec conseil d'Administration au capital de 1 280 Millions de F CFA RCCM: CI-ABJ-1963-B-782
CC: 0100474 J - RI : Réel Normal - ADF : DGE - 01 BP 1272 ABIDJAN 01 - 01 BP 1966 SAN-PEDRO 01 - www.tractafrictmc-ci.com

SIEGE ABIDJAN

Km 4, Bd de Marseille, Zone 3

Tél. : 21 75 03 00 - 21 75 03 20 - Fax: 21 75 03 45

E-mail : courrier.tmc@tractafric.com

AGENCE ABIDJAN-NORD

Bd Mitterrand, route de Bingerville

Tél. : 22 40 01 80 - 22 40 01 82 - Fax : 22 40 01 81

Email : tmc.abj-nord@tractafric.com

AGENCE DE SAN-PEDRO

Zone Industrielle, à proximité de la SODECI

Tél. : 34 71 31 55 - 34 71 31 56 - Fax : 34 71 31 59

E-mail : tmc.san-pedro@tractafric.com

12 septembre 2023

CALENDRIER DE PAIEMENT DES DIVIDENDES

ANNEE : 2023

Titres	Montant du dividende net par action en FCFA	Numéro de l'Avis	Date de publication de l'Avis au BOC	Ex-dividende	Date de paiement du dividende
				T-2	T
BOA COTE D'IVOIRE	540	053-2023 BRVMDG	11/04/2023	26/04/2023	28/04/2023
BOA BURKINA FASO	577	054-2023 BRVMDG	11/04/2023	03/05/2023	05/05/2023
SONATEL SENEGAL	1 500	059-2023 BRVMDG	19/04/2023	15/05/2023	17/05/2023
BOA NIGER	613,80	055-2023 BRVMDG	11/04/2023	23/05/2023	25/05/2023
BOA BENIN	627	064-2023 BRVMDG	20/04/2023	23/05/2023	25/05/2023
ECOBANK CI	549	081-2023 BRVMDG	12/05/2023	25/05/2023	30/05/2023
SOCIETE GENERALE CI	1 112,43	077-2023 BRVMDG	05/05/2023	26/05/2023	31/05/2023
BOA SENEGAL	187,5	056-2023 BRVMDG	11/04/2023	30/05/2023	01/06/2023
Ecobank Transnational Incorporated TG	0,6048	092-2023 BRVMDG	24/05/2023	06/06/2023	08/06/2023
ORANGE COTE D'IVOIRE	752,76	101-2023 BRVMDG	31/05/2023	13/06/2023	15/06/2023
ONATEL BF	287,8799	110-2023 BRVMDG	12/06/2023	22/06/2023	26/06/2023
CORIS BANK INTERNATIONAL BF	525	107-2023 BRVMDG	12/06/2023	04/07/2023	06/07/2023
NSIA BANQUE CI	363,6	123-2023 BRVMDG	22/06/2023	05/07/2023	07/07/2023
TOTAL SENEGAL	241,01	122-2023 BRVMDG	21/06/2023	11/07/2023	13/07/2023
SOGB CI	558	132-2023 BRVMDG	03/07/2023	13/07/2023	17/07/2023
PALM CI	1213,632	124-2023 BRVMDG	22/06/2023	17/07/2023	19/07/2023
BERNABE CI	150	139-2023 BRVMDG	10/07/2023	20/07/2023	24/07/2023
SITAB CI	551	145-2023 BRVMDG	13/07/2023	25/07/2023	27/07/2023
CIE CI	157,5	136-2023 BRVMDG	06/07/2023	27/07/2023	31/07/2023
BICI CI	401,40	146-2023 BRVMDG	14/07/2023	27/07/2023	31/07/2023
SICABLE CI	69	152-2023 BRVMDG	19/07/2023	31/07/2023	02/08/2023
NESTLE CI	728,1	148-2023 BRVMDG	17/07/2023	03/08/2023	08/08/2023
SIB CI	495	153-2023 BRVMDG	20/07/2023	09/08/2023	11/08/2023
SERVAIR ABIDJAN CI	92	149-2023 BRVMDG	17/07/2023	29/08/2023	31/08/2023
SMB CI	720	154-2023 BRVMDG	20/07/2023	29/08/2023	31/08/2023
TRACTAFRIC MOTORS CI	224,1	177-2023 BRVMDG	23/08/2023	11/09/2023	13/09/2023

12 septembre 2023

CALENDRIER DE PAIEMENT DES DIVIDENDES

ANNEE : 2023

Titres	Montant du dividende net par action en FCFA	Numéro de l'Avis	Date de publication de l'Avis au BOC	Ex-dividende	Date de paiement du dividende
				T-2	T
CFAO MOTORS CI	27,45	176-2023 BRVMDG	23/08/2023	13/09/2023	15/09/2023
SODE CI	450	174-2023 BRVMDG	21/08/2023	13/09/2023	15/09/2023
NEI-CEDA CI	35,25	181-2023 BRVMDG	28/08/2023	20/09/2023	22/09/2023
TOTAL CI	175,5258	188-2023 BRVMDG	05/09/2023	19/09/2023	21/09/2023
SAPH CI	294,30	193-2023 BRVMDG	12/09/2023	26/09/2023	29/09/2023

BULLETIN OFFICIEL

OPCVM: FONDS COMMUNS DE PLACEMENT ET SOCIÉTÉS D'INVESTISSEMENT A CAPITAL VARIABLE

mardi 24 octobre 2023



Sociétés de gestion	Dépositaire	OPCVM	Catégorie	Origine	Valeur Liquidative						Variation		
					Précédente		Actuelle		Date	Origine	%	Précédent	
					Valeur	Date	Valeur	Date					
QUOTIDIENNES													
AFRICABOURSE ASSET MANAGEMENT	AFRICABOURSE SA	FCP AAM CAPITAL SUR	M	5 000	8 230,45	18/10/2023	ND	ND	10/10/2012	-	-		
		FCP AAM EPARGNE CROISSANCE	D	5 000	8 361,25	18/10/2023	ND	ND	19/11/2012	-	-		
		FCP AAM OBLIGATIS	OATC	5 000	8 850,77	18/10/2023	ND	ND	12/09/2012	-	-		
		FCP AAM EPARGNE ACTION	A	5 000	5 998,71	18/10/2023	ND	ND	16/01/2017	-	-		
AFRICAM SA	SBIF	FCP VALORIS	D	5 000	9 758,73	14/07/2023	ND	ND	01/01/2013	-	-		
		FCP SECURITAS	OMLT	5 000	7 357,96	14/07/2023	ND	ND	01/01/2013	-	-		
		FCP VALORIS	A	5 000	9 000,43	14/07/2023	ND	ND	01/01/2013	-	-		
AFRICAINA DE GESTION D'ACTIFS	SGI AGI	FCP CAPITAL PLUS	D	1 000	1 279,88	20/10/2023	1 277,79	23/10/2023	11/03/2019	27,78%	-0,16%		
		FCP CONFORT PLUS	OMLT	1000	1 286,02	20/10/2023	1 286,54	23/10/2023	11/03/19	28,65%	0,040%		
ATLANTIC ASSET MANAGEMENT	ATLANTIQUE FINANCE	FCP ATLANTIQUE CROISSANCE	D	5 000	5 115,87	12/10/2023	ND	ND	30/05/2015	-	-		
		FCP ATLANTIQUE LIQUIDITE	OCT	5 000	6 096,64	12/10/2023	ND	ND	12/07/2019	-	-		
		FCP ATLANTIQUE ACTIONS	A	5 000	7 981,97	12/10/2023	ND	ND	25/10/2019	-	-		
		FCP ATLANTIQUE SERENITE	OMLT	5 000	6 330,15	12/10/2023	ND	ND	12/07/2019	-	-		
		FCP ATLANTIQUE HORIZON	D	5 000	7 582,33	12/10/2023	ND	ND	25/10/2019	-	-		
		FCP ATLANTIQUE SECURITE	OMLT	5 000	6 703,05	12/10/2023	ND	ND	30/05/2015	-	-		
BNI GESTION	BNI FINANCES	FCP CAPITAL CROISSANCE	D	10 000	ND	17/08/2023	ND	18/08/2023					
		OBLIG SECURITE	OMLT	10 000	9 930,44	18/08/2023	ND	ND	06/06/2014	-	-		
		FCP DYNAMIC SAVINGS	A	10 000	ND	17/08/2023	ND	18/08/2023					
BOA ASSET MANAGEMENT	BOA CAPITAL SECURITIES	FCP Emergence	D	5 000	7 385,57	20/10/2023	7 383,44	23/10/2023	Fev. 2010	47,67%	-0,03%		
		FCP Tresor Monea	OCT	25 000 000	38 635 491,08	20/10/2023	38 678 589,76	23/10/2023	Dec. 2013	54,54%	0,11%		
BRM ASSET MANAGEMENT	BRM	FCP "BRM DYNAMIQUE"	D	10 000	12 923,13	08/09/2014	ND	ND	12/03/2009	-	-		
		FCP "BRM OBLIGATAIRE"	D	10 000	12 057,50	17/10/2014	ND	ND	12/03/2009	-	-		
CGF GESTION	CGF BOURSE	FCP ACTIONS PHARMACIE	D	1000	1 017,15	20/10/2023	1 016,30	23/10/2023	25/07/14	1,63%	-0,08%		
		FCP AL BARAKA	A	1000	1 014,11	20/10/2023	1 014,37	23/10/2023	01/03/17	1,44%	0,03%		
		FCP AL BARAKA 2	D	1000	1 160,12	20/10/2023	1 159,91	23/10/2023	25/01/18	15,99%	-0,02%		
		FCP ASSUR SENEGAL	D	1000000	1 215 651,34	20/10/2023	1 213 864,81	23/10/2023	06/07/14	21,39%	-0,15%		
		FCP PLACEMENT AVANTAGE	D	1000	1 543,90	20/10/2023	1 542,28	23/10/2023	29/03/13	54,23%	-0,10%		
		FCP PLACEMENT CROISSANCE	A	1000	1 326,20	20/10/2023	1 319,83	23/10/2023	29/03/13	31,98%	-0,48%		
		FCP POSTEFINANCES HORIZON	D	1000	1 904,27	20/10/2023	1 899,45	23/10/2023	27/06/09	89,95%	-0,25%		
		FCP PLACEMENT QUIETUDE	OMLT	1000	1 571,75	20/10/2023	1 572,23	23/10/2023	29/03/13	57,22%	0,03%		
		FCP LIQUIDITE-OPTIMUM	OMLT	10000	12 133,19	20/10/2023	12 135,45	23/10/2023	01/10/17	21,35%	0,019%		
		FCP BNDE VALEURS	A	1000	1 155,51	20/10/2023	1 154,50	23/10/2023	02/09/16	15,45%	-0,088%		
CORIS ASSET MANAGEMENT	CORIS BOURSE	FCP CORIS ACTIONS	A	5 000	6 791,39	20/10/2023	6 794,24	23/10/2023	11/11/2014	35,88%	0,04%		
		FCP ASSURANCES	OCT	5 000	5 581,06	20/10/2023	5 583,56	23/10/2023	22/11/2019	11,67%	0,04%		
		FCP CORIS PERFORMANCE	D	5 000	7 197,01	20/10/2023	7 210,01	23/10/2023	11/11/2014	44,20%	0,18%		
NSIA AM	UBA CI	NSIA FONDS DIVERSIFIE	D	5 000	5 786,42	20/10/2023	5 737,78	23/10/2023	03/12/2018	14,76%	-0,84%		
		AUREORE OPPORTUNITES	A	5 000	6 084,11	20/10/2023	6 043,27	23/10/2023	08/03/2019	20,87%	-0,67%		
		AUREORE SECURITE	OMLT	5 000	5 575,88	20/10/2023	5 560,57	23/10/2023	03/09/2021	11,21%	-0,27%		
OAM S.A	SGI TOGO	NSIA ASSURANCES OPTIMUM	D	1 000 000	1 009 835,19	20/10/2023	995 033,65	23/10/2023	30/09/2021	-0,50%	-1,47%		
		FCP-1 OPTI PLACEMENT	A	5 000	15 953,67	20/10/2023	15 879,11	23/10/2023	01/02/2002	217,58%	-0,47%		
		FCP-2 OPTI REVENU	OMLT	5 000	8 531,73	20/10/2023	8 534,68	23/10/2023	01/02/2002	70,69%	0,03%		
SOGESPAR	SOGEBOURSE	FCP-3 OPTI CAPITAL	D	5 000	19 275,57	20/10/2023	19 277,81	23/10/2023	24/01/2003	285,56%	0,01%		
		FCP SOGEAVENIR	D	500	1 699,00	10/10/2023	ND	ND	01/10/2002	-	-		
		FCP SOGEDEFI	D	4 888	3 928,00	10/10/2023	ND	ND	23/12/2014	-	-		
		FCP SOGEDYNAMIQUE	A	4 888	3 973,00	10/10/2023	ND	ND	23/12/2014	-	-		
		FCP SOGELIQUID	M	10 000 000	10 565 546,00	10/10/2023	ND	ND	16/06/2020	-	-		
		FCP SOGEPRIVILEGE	D	4 888	4 046,00	10/10/2023	ND	ND	23/12/2014	-	-		
		FCP SOGESECURITE	OMLT	4 888	4 935,00	10/10/2023	ND	ND	23/12/2014	-	-		
		FCP SOGEVALOR	A	1 000	3 515,00	10/10/2023	ND	ND	04/06/2002	-	-		
		FCP SOAGA EPARGNE ACTIVE	D	10 000	11 086,77	20/10/2023	11 055,58	23/10/2023	28/10/2016	10,56%	-0,28%		
		SICAV Abdou DIOUF	D	10 000 000	14 708 946,56	20/10/2023	14 696 161,94	23/10/2023	01/12/2003	46,96%	-0,09%		
BRIDGE ASSET MANAGEMENT	BRIDGE SECURITIES	FCP BOAD CAPITAL RETRAITE	OMLT	10 000	12 576,67	20/10/2023	12 581,81	23/10/2023	08/07/2020	25,82%	0,04%		
		FCP SOAGA EPARGNE OBLIGATIONS	OMLT	5 000	5 735,84	20/10/2023	5 737,74	23/10/2023	28/04/2021	14,75%	0,03%		
		FCP SOAGA EPARGNE ACTIONS	A	5 000	8 760,02	20/10/2023	8 740,06	23/10/2023	11/03/2020	74,80%	-0,23%		
		FCP SOAGA EPARGNE SERENITE	OMLT	10 000	14 792,17	20/10/2023	14 783,19	23/10/2023	28/10/2016	47,83%	-0,06%		
		FCP BRIDGE EQUILIBRE	D	25 000 000	30 862 447,90	20/10/2023	30 806 345,03	23/10/2023	27/09/2017	23,23%	-0,18%		
ENKO CAPITAL WEST AFRICA	SOCIETE GENERALE COTE	FCP BRIDGE DIVERSIFIE CROISSANCE	D	5 000	6 057,59	20/10/2023	6 040,27	23/10/2023	13/03/2018	20,81%	-0,29%		
		FCP BRIDGE OBLIGATIONS	OMLT	5 000	6 085,05	20/10/2023	6 089,36	23/10/2023	01/10/2019	21,79%	0,07%		
SAPHIR ASSET MANAGEMENT	SGI BENIN	FCP ENKO CAPITAL GARANTI	D	10 000	15 127,84	09/10/2023	ND	ND	21/09/2020	-	-		
		FCP PATRIMOINE	OMLT	10 000	11 800,32	09/10/2023	ND	ND	18/10/2020	-	-		
		FCP ENKO CAPITAL OBLIGATIONS	OMLT	10 000	10 880,32	09/10/2023	ND	ND	16/03/2021	-	-		
WAFI CAPITAL S.A.	SGI AGI BENIN	FCP SAPHIR DYNAMIQUE	D	5 000	5 953,21	20/10/2023	5 946,63	23/10/2023	28/08/2017	18,93%	-0,11%		
		FCP SAPHIR QUIETUDE	OMLT	5 000	6 354,26	20/10/2023	6 357,19	23/10/2023	28/08/2017	27,14%	0,05%		
		SICAV WAFI CAPITAL	D	10 000	8 466,83	19/09/2022	ND	ND	05/06/2020	-	-		
SGO MALI FINANCES	SGI MALI SA	FCP NYESIGUI	D	10 000	12 325,01	19/10/2023	ND	ND	01/07/2018	-	-		
HEBDOMADAIRES													
BNI GESTION	BNI FINANCES	FCP INITIATIVES SOLIDARITE	D	5 000	5 062,52	30/06/2023	5 194,30	31/07/2023	22/05/2013	3,89%	2,60%		
		FCPE SODEFOR	D	2 500	7 065,16	30/06/2023	6 959,13	31/07/2023	18/12/2009	178,37%	-1,50%		
		FCP PAM ACTIONS	A	10 000	12 227,57	13/04/2023	12 210,97	20/04/2023	13/12/2017	22,11%	-0,14%		
		FCP PAM DIVERSIFIE EQUILIBRE	D	10 000	13 476,73	13/04/2023	13 453,92	20/04/2023	13/12/2017	34,54%	-0,17%		
PhoenixAfrica Asset Management	Phoenix Capital Management	FCP PAM DIVERSIFIE OBLIGATIONS	D	10 000	12 741,04	13/04/2023	12 741,94	20/04/2023	13/12/2017	27,42%	0,01%		
		FCP Global Investors	D	25 000	30 999,45	13/10/2023	30 851,40	20/10/2023	Dec. 2012	23,41%	-0,48%		
		FCP Boa Obligations	OMLT	10 000	12 441,96	13/10/2023	12 454,18	20/10/2023	Mars. 2017	24,54%	0,10%		
		FCP Boa Sécurité	OMLT	100 000	110 808,50	10/10/2023	110 920,92	17/10/2023	Mai. 2021	10,92%	0,10%		
		FCP Boa Actions	A	10 000	12 965,57	13/10/2023	12 900,39	20/10/2023	Juil. 2017	29,00%	-0,50%		
		FCP Boa Rendement	OMLT	25 000 000	35 111 985,53	13/10/2023	35 145 991,74	20/10/2023	Dec. 2017	40,58%	0,10%		
		EVOLUTIS	D	5 000	4 489,21	13/10/2023	4 470,34	20/10/2023	16/12/2019	-10,59%	-0,42%		
		FCP "SDE"	D	1 000	2 083,36	05/09/2014	ND	ND	14/03/2011	-	-		
		FCPCR SONATEL	D	1 000	7 479,52	13/10/2023	7 493,28	20/10/2023	19/02/2004	649,33%	0,18%		
		FCPE FORCE PAD	D	1 000	1 873,93	12/10/2023	1 876,77	19/10/2023	16/02/2014	87,68%	0,15%		
		FCPE SINI GNEISIGUI	D	1 000	1 548,88	11/10/2023	1 564,72	18/10/2023	25/02/2014	56,47%	1,02%		
		FCP EXPAT	OMLT	1 000	1 122,43	12/10/2023	1 124,44	19/10/2023	20/03/2019	12,44%	0,18%		
CGF GESTION	CGF BOURSE	FCP CAPITAL RETRAITE	D	1 000	1 130,32	11/10/2023	1 130,55	18/10/2023	20/03/2019	13,05%	0,02%		
		FCP RENTE PERPETUELLE	D	1 000	1 099,55	11/10/2023	1 099,45	18/10/2023	20/03/2019	9,94%	-0,01%		
		FCP WALO	A	1 000	1 087,42	22/03/2021	1 091,92	29/03/2021	26/03/2019	9,19%	0,41%		
		FCP DJOLOF	OMLT	1 000	1 186,49	17/10/2023	1 190,51	24/10/2023	26/03/2019	19,05%	0,34%		
		FCP DIASPORA	D	1 000	1 185,15	17/10/2023	1 184,94	24/10/2023	19/03/2019	18,49%	-0,02%		
		FCP IFC-BOAD	OMLT	100 000	129 635,30	16/10/2023	129 935,54	23/10/2023	01/01/2018	29,94%	0,23%		
		FCPE DP WORLD DAKAR	D	1 000	1 222,11	17/10/2023	1 230,57	24/10/2023	04/10/2016	23,06%	0,69%		
		FCP ECOBANK UEMOA DIVERSIFIE	D	5 000	7 885,00	04/10/2023	7 904,00	11/10/2023	19/09/2007	58,08%	0,24%		
EDC Asset Management	EDC Investment Corporation	FCP ECOBANK UEMOA OBLIGATAIRE	OMLT	20 000	20 431,00	04/10/2023	20 462,00	11/10/2023	01/01/2018	2,31%	0,15%		
		FCP ECOBANK U											