

<b>BRVM COMPOSITE</b>	<b>210,95</b>
Variation Jour	-0,09 %
Variation annuelle	3,80 %

<b>BRVM 30</b>	<b>106,01</b>
Variation Jour	-0,09 %
Variation annuelle	6,01 %

<b>BRVM PRESTIGE</b>	<b>102,11</b>
Variation Jour	-0,13 %
Variation annuelle	2,11 %

Evolution des indices

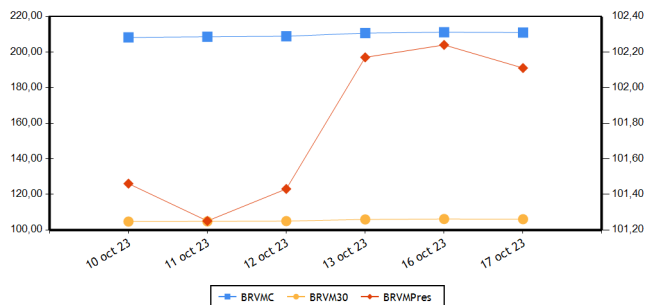

Volumes et valeurs transigés

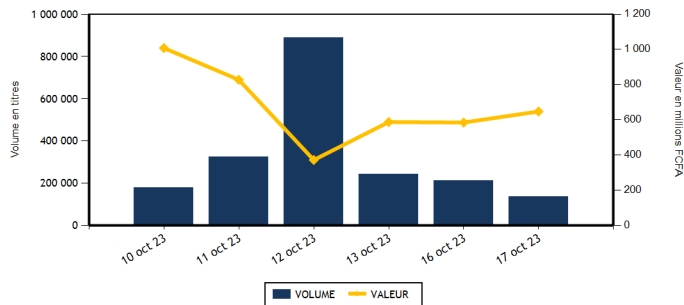

Actions	Niveau	Evol. Jour
Capitalisation boursière (FCFA)(Actions & Droits)	7 847 907 749 068	-0,09 %
Volume échangé (Actions & Droits)	111 146	-42,78 %
Valeur transigée (FCFA) (Actions & Droits)	399 847 994	-1,21 %
Nombre de titres transigés	40	-4,76 %
Nombre de titres en hausse	14	7,69 %
Nombre de titres en baisse	15	-6,25 %
Nombre de titres inchangés	11	-15,38 %

Obligations	Niveau	Evol. Jour
Capitalisation boursière (FCFA)	10 188 091 362 091	-0,02 %
Volume échangé	25 418	37,40 %
Valeur transigée (FCFA)	247 736 050	37,49 %
Nombre de titres transigés	5	-28,57 %
Nombre de titres en hausse	0	
Nombre de titres en baisse	1	-75,00 %
Nombre de titres inchangés	4	33,33 %

**PLUS FORTES HAUSSES**

Titres	Cours	Evol. Jour	Evol. annuelle
UNILEVER CI (UNLC)	5 300	6,00 %	-24,56 %
SMB CI (SMBC)	9 790	4,15 %	43,97 %
SETAO CI (STAC)	1 150	4,07 %	21,05 %
SUCRIVOIRE (SCRC)	545	3,81 %	-41,08 %
UNIWAX CI (UNXC)	750	2,04 %	-2,60 %

**PLUS FORTES BAISES**

Titres	Cours	Evol. Jour	Evol. annuelle
AIR LIQUIDE CI (SIVC)	525	-6,25 %	-22,22 %
TOTAL SN (TTLS)	2 600	-5,45 %	2,56 %
VIVO ENERGY CI (SHEC)	810	-4,14 %	8,00 %
CROWN SIEM CI (SEMC)	615	-3,91 %	-9,56 %
BOLLORE (SDSC)	1 500	-3,85 %	7,53 %

**INDICES PAR COMPARTIMENT**

Base = 100 au 02 janvier 2023	Nombre de sociétés	Valeur	Evol. Jour	Evol. annuelle	Volume	Valeur	PER moyen
BRVM-PRESTIGE	10	102,11	-0,13 %	2,11 %	54 176	151 595 764	6,43
BRVM-PRINCIPAL	36	103,74	-0,09 %	3,74 %	56 970	248 252 230	13,42

**INDICES SECTORIELS**

Base = 100 au 14 juin 1999	Nombre de sociétés	Valeur	Evol. Jour	Evol. annuelle	Volume	Valeur	PER moyen
BRVM - INDUSTRIE	11	104,14	0,71 %	-0,08 %	3 992	26 604 090	32,05
BRVM - SERVICES PUBLICS	5	507,00	0,06 %	3,64 %	8 220	99 318 140	8,77
BRVM - FINANCES	15	85,17	-0,09 %	12,79 %	70 673	210 262 339	6,63
BRVM - TRANSPORT	2	366,76	-3,76 %	7,33 %	256	391 675	8,13
BRVM - AGRICULTURE	5	181,49	0,01 %	-36,00 %	12 610	38 336 165	10,19
BRVM - DISTRIBUTION	7	352,96	-1,62 %	-1,56 %	15 394	24 934 435	12,44
BRVM - AUTRES SECTEURS	1	1 418,96	4,07 %	21,05 %	1	1 150	-

Indicateurs	BRVM COMPOSITE
PER moyen du marché	10,30
Taux de rendement moyen du marché	8,07
Taux de rentabilité moyen du marché	8,49
Nombre de sociétés cotées	46
Nombre de lignes obligataires	128
Volume moyen annuel par séance	484 855,00
Valeur moyenne annuelle par séance	1 083 367 278,09

Indicateurs	BRVM COMPOSITE
Ratio moyen de liquidité	2,29
Ratio moyen de satisfaction	43,30
Ratio moyen de tendance	1 890,70
Ratio moyen de couverture	5,29
Taux de rotation moyen du marché	0,01
Prime de risque du marché	3,81
Nombre de SGI participantes	29

**Définitions**

Volume moyen annuel par séance = Volume annuel échangé / nombre de séances  
 Valeur moyenne annuelle par séance = Valeur annuelle échangée / nombre de séances  
 Ratio moyen de liquidité = Moyenne des ratios de liquidité (Titres échangés / Volume des ordres de vente)  
 Ratio moyen de satisfaction = Moyenne des ratios de satisfaction (Titres échangés / Volume des ordres d'achat)  
 Ratio moyen de tendance = Moyenne des ratios de tendance (Volume des ordres d'achat / Volume des ordres de vente)  
 Ratio moyen de couverture = Moyenne des ratios de couverture (Volume des ordres de vente / Volume des ordres d'achat)  
 Taux moyen de rotation = Moyenne des taux de rotation des actions cotées (volume transigé/capital flottante)  
 PER moyen du marché = moyenne des PER des actions cotées ayant un PER positif  
 Taux de rendement moyen = moyenne des taux de rendement des actions cotées ayant distribué un dividende  
 Taux de rentabilité moyen = moyenne des taux de rentabilité des actions cotées  
 Prime de risque du marché = (1 / le PER moyen du marché) - le taux de référence actuel des emprunts d'Etat

**BOURSE REGIONALE DES VALEURS MOBILIERES**  
 Siège Social : Abidjan - Côte d'Ivoire, 18 av. Joseph Anoma  
 Adresse : 01 BP 3802 Abidjan 01  
 Tel : +225 20 31 55 50 / +225 20 32 66 85  
 Fax : +225 20 32 66 84  
 E-mail : brvm@brvm.org Site web : www.brvm.org



**MARCHE DES ACTIONS**

Sect. Act. (*)	Symbole	Titre	Cours Précédent	Cours du jour		Variation jour	Séance de cotation		Cours Référence	Variation de l'année précédente	Dernier dividende payé		Rdt. Net	PER
				Ouv.	Clôt.		Volume	Valeur			Montant net	Date		
<b>COMPARTIMENT PRESTIGE</b>			<b>102,11</b>	<b>points</b>		<b>-0,13 %</b>								
AGR	PALC	PALM CI	7 600	7 595	7 645	0,59 %	3 131	23 944 790	7 645	-26,38 %	1 213,63	19-juil.-23	15,87 %	2,83
AGR	SPHC	SAPH CI	2 600	2 600	2 600	0,00 %	218	557 600	2 600	-47,95 %	294,30	29-sept.-23	11,32 %	3,98
DIS	TTLC	TOTAL CI	2 100	2 100	2 090	-0,48 %	7 077	14 165 120	2 090	10,29 %	175,53	21-sept.-23	8,40 %	10,72
DIS	TTLS	TOTAL SN	2 750	2 730	2 600	-5,45 %	1 232	3 349 245	2 600	2,56 %	241,01	13-juil.-23	9,27 %	9,99
FIN	ETIT	ECOBANK TRANS. INCORP. TG	19	19	19	0,00 %	34 021	627 929	19	0,00 %	0,60	8-juin-23	3,18 %	1,50
FIN	SGBC	SOCIETE GENERALE COTE D'IVOIRE	16 490	16 490	16 485	-0,03 %	209	3 445 805	16 485	42,05 %	1 112,43	31-mai-23	6,75 %	6,87
IND	NTLC	NESTLE CI	8 395	8 395	8 355	-0,48 %	58	485 685	8 355	1,33 %	728,10	8-août-23	8,71 %	11,09
IND	SMBC	SMB CI	9 400	9 480	9 790	4,15 %	1 581	15 139 430	9 790	43,97 %	720,00	31-août-23	7,35 %	8,10
SPU	ONTBF	ONATEL BF	2 100	2 100	2 100	0,00 %	1 280	2 687 745	2 100	-34,38 %	287,88	26-juin-23	13,71 %	6,38
SPU	SNTS	SONATEL SN	16 300	16 300	16 300	0,00 %	5 369	87 192 415	16 300	7,24 %	1 500,00	30-mai-23	9,20 %	5,84
<b>TOTAL</b>							<b>54 176</b>	<b>151 595 764</b>						

<b>COMPARTIMENT PRINCIPAL</b>			<b>103,74</b>	<b>points</b>		<b>-0,09 %</b>								
AGR	SCRC	SUCRIVOIRE	525	500	545	3,81 %	6 315	3 177 080	545	-41,08 %	40,50	20-août-21	7,43 %	
AGR	SICC	SICOR CI	5 755	NC	NC	0,00 %			5 755	6,48 %	1 919,00	25-sept.-00		28,96
AGR	SOGC	SOGB CI	3 650	3 650	3 600	-1,37 %	2 946	10 656 695	3 600	-36,51 %	558,00	17-juil.-23	15,50 %	4,97
AUT	STAC	SETAO CI	1 105	1 150	1 150	4,07 %	1	1 150	1 150	21,05 %	66,15	18-juil.-22	5,75 %	
DIS	ABJC	SERVAIR ABIDJAN CI	1 280	1 280	1 280	0,00 %	18	23 040	1 280	-1,16 %	92,00	31-août-23	7,19 %	11,01
DIS	BNBC	BERNABE CI	1 995	1 995	1 995	0,00 %	6	11 970	1 995	-0,25 %	150,00	24-juil.-23	7,52 %	7,31
DIS	CFAC	CFAO MOTORS CI	815	820	815	0,00 %	2 697	2 058 280	815	-12,37 %	27,45	15-sept.-23	3,37 %	26,71
DIS	PRSC	TRACTAFRIC MOTORS CI	2 750	2 600	2 750	0,00 %	1 001	2 602 750	2 750	-13,93 %	224,10	13-sept.-23	8,15 %	7,73
DIS	SHEC	VIVO ENERGY CI	845	810	810	-4,14 %	3 363	2 724 030	810	8,00 %	29,00	28-oct.-22	3,58 %	13,60
FIN	BICC	BICI CI	6 895	6 895	6 800	-1,38 %	417	2 836 075	6 800	-0,73 %	401,40	31-juil.-23	5,90 %	9,15
FIN	BOAB	BANK OF AFRICA BN	6 450	6 500	6 500	0,78 %	4 149	26 968 500	6 500	9,24 %	627,00	25-mai-23	9,65 %	6,89
FIN	BOABF	BANK OF AFRICA BF	6 475	6 480	6 480	0,08 %	1 664	10 781 760	6 480	24,62 %	577,00	5-mai-23	8,90 %	5,60
FIN	BOAC	BANK OF AFRICA CI	6 895	6 895	7 000	1,52 %	7 539	52 333 365	7 000	89,19 %	540,00	28-avr.-23	7,71 %	6,98
FIN	BOAM	BANK OF AFRICA ML	1 495	1 500	1 440	-3,68 %	1 744	2 581 385	1 440	2,86 %	271,00	15-mai-19		10,71
FIN	BOAN	BANK OF AFRICA NG	4 600	4 595	4 595	-0,11 %	8 744	37 771 890	4 595	-20,57 %	613,80	25-mai-23	13,36 %	5,89
FIN	BOAS	BANK OF AFRICA SENEGAL	3 295	3 290	3 295	0,00 %	141	460 915	3 295	34,49 %	187,50	1-juin-23	5,69 %	5,08
FIN	CBIBF	CORIS BANK INTERNATIONAL	8 600	8 600	8 440	-1,86 %	727	6 171 880	8 440	0,60 %	525,00	6-juil.-23	6,22 %	4,78
FIN	ECOC	ECOBANK COTE D'IVOIRE	6 700	6 750	6 750	0,75 %	2 570	17 347 365	6 750	36,50 %	549,00	30-mai-22	8,13 %	8,33
FIN	NSBC	NSIA BANQUE COTE D'IVOIRE	6 300	6 200	6 290	-0,16 %	4 258	25 637 270	6 290	5,27 %	363,60	7-juil.-23	5,78 %	4,80
FIN	ORGT	ORAGROUP TOGO	2 685	2 650	2 650	-1,30 %	184	477 800	2 650	-32,48 %	59,52	17-juil.-20	2,25 %	9,58
FIN	SAFC	SAFCA CI	650	NC	NC	0,00 %			650	-26,14 %	23,04	29-juil.-11		
FIN	SIBC	SOCIETE IVOIRIENNE DE BANQUE	5 300	5 300	5 335	0,66 %	4 306	22 820 400	5 335	16,36 %	495,00	11-août-23	9,28 %	6,65
IND	CABC	SICABLE CI	1 180	1 185	1 185	0,42 %	936	1 109 160	1 185	1,28 %	69,00	2-août-23	5,82 %	6,52
IND	FTSC	FILTISAC CI	1 160	NC	NC	0,00 %			1 160	-27,50 %	235,00	30-juil.-21	20,26 %	106,59
IND	NEIC	NEI-CEDA CI	635	NC	NC	0,00 %			635	-20,63 %	35,25	22-sept.-23	5,55 %	6,69
IND	SEMC	CROWN SIEM CI	640	615	615	-3,91 %	478	293 970	615	-9,56 %	14,40	28-déc.-21	2,34 %	6,50
IND	SIVC	AIR LIQUIDE CI	560	555	525	-6,25 %	147	80 420	525	-22,22 %	63,00	29-sept.-17		11,39
IND	SLBC	SOLIBRA CI	89 900	89 900	90 000	0,11 %	100	8 999 790	90 000	8,11 %	4 050,00	12-août-22	4,50 %	121,70

IND	STBC	SITAB CI	6 300	NC	NC	0,00 %		6 300	-8,03 %	551,00	27-juil.-23	8,75 %	9,83
IND	UNLC	UNILEVER CI	5 000	5 300	5 300	6,00 %	1	5 300	-24,56 %	1 233,00	9-juil.-12		
IND	UNXC	UNIWAX CI	735	705	750	2,04 %	691	490 335	-2,60 %	60,75	29-juil.-22	8,10 %	
SPU	CIEC	CIE CI	2 080	2 080	2 115	1,68 %	479	999 510	6,28 %	157,50	31-juil.-23	7,45 %	12,06
SPU	ORAC	ORANGE COTE D'IVOIRE	10 800	10 900	10 800	0,00 %	534	5 767 700	5,78 %	752,76	15-juin-23	6,97 %	10,60
SPU	SDCC	SODE CI	4 790	4 790	4 790	0,00 %	558	2 670 770	-12,35 %	450,00	15-sept.-23	9,39 %	8,97
TRP	SDSC	BOLLORE	1 560	1 550	1 500	-3,85 %	256	391 675	7,53 %	130,00	23-juin-22	8,67 %	8,13
TRP	SVOC	MOVIS CI	2 395	SP	SP	0,00 %		2 395	0,00 %	270,00	5-juil.-99		
<b>TOTAL</b>							56 970	248 252 230					

**TOTAL**
**TOTAL - Marché des actions**

111 146 399 847 994

Secteurs d'activités (\*) : AGR = Agriculture, AUT = Autres Secteurs, DIS = Distribution, FIN = Finances, IND = Industrie, TRP = Transport, SPU = Services Publics

**MARCHE DES DROITS**

Symbole	Titre	Cours Précédent	Cours du jour		Variation jour	Séance de cotation		Cours Référence	Variation depuis l'origine	Parité	Periode de négociation	
			Ouv.	Clôt.		Volume	Valeur				Début	fin

**TOTAL**
**TOTAL - Marché des droits**
**Légende:**

(d) Ex-dividende (V) Variation par rapport au cours de référence

Cours du jour: Ouv.: Ouverture Clôt.: Clôture Moy.: Moyen

Mentions : NC: Non Coté Ex-c: Ex-coupon Ex-d: Ex-droit SP: Suspendu Val-T: Valeur Théorique

PER = Cours / BNPA selon les données disponibles Rdt. Net: Rendement net (DNPA / Cours)

Comp.: 1 - Premier Compartiment 2 - Second Compartiment 3 - Compartiment de croissance

Ratio de liquidité = Titres échangés / Volume des ordres de vente

: Progression de l'indice sectoriel : Stabilité de l'indice sectoriel : Recul de l'indice sectoriel

**MARCHE DES OBLIGATIONS**

Symbole	Titre	Valeur nominale	Cours Précédent	Cours du jour	Cours Référence	Séance de cotation		Coupon couru	Coupon d'intérêt		Type Amort	
						Volume	Valeur		Période	Montant net	Eché.	
<b>OBLIGATIONS D'ETAT</b>												
EOM.O10	ETAT DU MALI 6,20 % 2022-2029	10 000	10 000	NC	10 000			529,97	A	620,00	9-déc.-23	ACD
EOM.O11	ETAT DU MALI 6,40 % 2023-2030	10 000	10 000	NC	10 000			337,49	A	640,00	7-avr.-24	ACD
EOM.O12	ETAT DU MALI 6,50 % 2023-2030	10 000	10 000	NC	10 000			143,85	A	650,00	28-juil.-24	ACD
EOM.O2	Etat du Mali 6.50% 2017-2024	2 000	2 000	NC	2 000			63,93	A	130,00	20-avr.-24	AC
EOM.O3	ETAT DU MALI 6,50 % 2018-2025	4 000	4 000	NC	4 000			8,48	A	260,00	7-oct.-24	AC
EOM.O4	ETAT DU MALI 6,50% 2019-2027	8 000	8 000	NC	8 000			137,81	A	520,00	12-juil.-24	AC
EOM.O5	ETAT DU MALI 6,50% 2020-2028	10 000	10 000	NC	10 000			362,30	A	650,00	27-mars-24	ACD
EOM.O6	ETAT DU MALI 6,50% 2020-2027	10 000	10 000	NC	10 000			571,64	A	650,00	30-nov.-23	AC
EOM.O7	ETAT DU MALI 6.50% 2021-2031	10 000	9 999	NC	9 999			326,78	A	650,00	16-avr.-24	AC
EOM.O8	ETAT DU MALI 6,20 % 2022-2032	10 000	10 000	NC	10 000			67,76	A	620,00	7-sept.-24	ACD
EOM.O9	ETAT DU MALI 6,30% 2022-2032	10 000	10 000	NC	10 000			538,52	A	630,00	9-déc.-23	ACD
EOS.O10	ETAT DU SENEGAL 6,15 % 2023-2030	10 000	10 000	NC	10 000			675,16	S	615,00	29-sept.-23	ACD
EOS.O11	ETAT DU SENEGAL 6,35 % 2023-2033	10 000	10 000	NC	10 000			670,77	S	611,00	29-sept.-23	ACD
EOS.O7	ETAT SENEGAL 6.30% 2015-2025	10 000	10 000	10 000	10 000	23 455	228 687 500	250,27	S	317,59	25-nov.-23	ACD
EOS.O8	ETAT DU SENEGAL 5,95% 2022-2034	10 000	10 000	NC	10 000			476,00	A	595,00	29-déc.-23	ACD
EOS.O9	ETAT DU SENEGAL 6,00 % 2023-2028	10 000	9 500	9 500	9 500	1 000	9 500 000	658,70	S	600,00	29-sept.-23	ACD
TPBF.O10	TPBF 6,50% 2020 - 2028	7 500	7 575	NC	7 575.01			17,98	S	243,75	20-sept.-24	ACD
TPBF.O11	TPBF 6,50 % 2020-2028	8 334	8 334	NC	8 334			147,21	S	270,86	9-janv.-24	ACD
TPBF.O12	TPBF 6.50% 2021-2031	10 000	10 000	NC	10 000			39,29	S	325,00	25-mars-24	ACD
TPBF.O13	TPBF 6,50 % 2021 - 2031	10 000	10 000	NC	10 000			181,93	S	325,00	6-janv.-24	ACD
TPBF.O14	TPBF 6,30% 2022-2034	10 000	10 100	NC	10 100			393,75	S	315,00	1-sept.-23	ACD
TPBF.O15	ETAT DU BURKINA 6,30 % 2022-2	10 000	10 000	NC	10 000			584,75	S	315,00	15-mai-23	ACD
TPBF.O16	ETAT DU BURKINA 6% 2023-2028	10 000	10 000	NC	10 000			464,09	S	300,00	10-juil.-23	ACD
TPBF.O4	TPBF 6.50% 2017-2027	10 000	9 995	NC	9 995			138,53	S	326,78	31-janv.-24	ACD
TPBF.O5	TPBF 6,50% 2017-2024	10 000	10 000	NC	10 000			195,36	S	325,00	29-déc.-23	ACD
TPBF.O6	TPBF 6.50% 2018-2025	10 000	10 500	NC	10 500			238,63	S	325,89	5-déc.-23	ACD
TPBF.O7	TPBF 6,50% 2018- 2025	10 000	10 000	NC	10 000			273,78	S	325,00	15-nov.-23	AC
TPBF.O8	TPBF 6,50% 2019-2027	10 000	10 000	NC	10 000			292,05	S	327,67	6-nov.-23	ACD
TPBF.O9	TPBF 6,50% 2019 - 2027	10 000	9 900	NC	9 900			15,98	S	325,00	8-avr.-24	ACD
TPBJ.O3	TPBJ 6,50% 2020-2028	10 000	9 999	NC	9 999			94,13	A	650,00	25-août-24	AC
TPBJ.O4	TPBJ 5,50 % 2022-2037	10 000	10 000	NC	10 000			345,63	A	550,00	1-mars-24	AC
TPBJ.O5	TPBJ 5,85 % 2022-2042	10 000	9 790	NC	9 790			367,62	A	585,00	1-mars-24	ACD
TPBJ.O6	TPBJ 5,75% 2022-2037	10 000	10 000	NC	10 000			127,25	A	575,00	28-juil.-24	ACD
TPBJ.O7	TPBJ 5,70% 2023-2030	10 000	10 001	NC	10 001			339,51	A	570,00	13-mars-24	AC
TPBJ.O8	TPBJ 6,20% 2023-2038	10 000	10 000	NC	10 000			369,29	A	620,00	13-mars-24	AC
TPCI.O17	TPCI 3% 2014-2024	10 000	10 000	NC	10 000			98,36	S	150,00	19-déc.-23	ACD
TPCI.O19	TPCI 5.99% 2015-2025	10 000	10 000	NC	10 000			255,31	A	599,00	14-mai-24	ACD
TPCI.O21	TPCI 6% 2016-2028	10 000	10 000	NC	10 000			314,75	A	600,00	8-avr.-24	ACD
TPCI.O22	TPCI 5.90% 2016 - 2026	10 000	9 700	NC	9 700			199,89	A	590,00	15-juin-24	ACD
TPCI.O23	TPCI 5.90% 2016-2026	10 000	9 650	NC	9 650			539,89	A	590,00	17-nov.-23	ACD
TPCI.O24	TPCI 6.25% 2017-2029	10 000	9 980	NC	9 980			29,03	S	312,50	31-mars-24	ACD
TPCI.O25	TPCI 5,95% 2017-2024 A	10 000	9 700	NC	9 700			286,12	S	297,50	24-oct.-23	ACD
TPCI.O26	TPCI 5,95% 2017-2024 B	10 000	10 000	NC	10 000			258,70	S	297,50	10-nov.-23	ACD
TPCI.O27	TPCI 6% 2017-2025	10 000	10 250	NC	10 250			180,33	S	300,00	29-déc.-23	ACD
TPCI.O28	TPCI 6% 2018 - 2026	10 000	9 500	NC	9 500			124,59	A	600,00	2-août-24	ACD
TPCI.O29	TPCI 6% 2018-2026	10 000	10 000	NC	10 000			596,71	A	600,00	19-oct.-23	ACD
TPCI.O30	TPCI 5,95% 2018-2025	5 000	5 000	NC	5 000			102,70	S	149,16	13-déc.-23	ACD
TPCI.O31	TPCI 5,75% 2019 - 2026	10 000	10 230	NC	10 230			186,95	A	575,00	20-juin-24	ACD
TPCI.O32	TPCI 2,23% 2019-2026	10 000		NC				72,51	A	223,00	20-juin-24	ACD
TPCI.O33	TPCI 5.75% 2019-2026	6 000	6 240	NC	6 240			198,89	A	345,00	20-mars-24	ACD
TPCI.O34	TPCI 6% 2019-2029	7 500	7 500	NC	7 500			259,43	A	450,00	20-mars-24	ACD
TPCI.O35	TPCI 5,75% 2019 -2026	10 000	10 250	NC	10 250			153,96	A	575,00	11-juil.-24	ACD
TPCI.O36	TPCI 5,75% 2019- 2026	10 000	10 000	NC	10 000			89,55	A	575,00	21-août-24	ACD
TPCI.O37	TPCI 5,80% 2019-2026	8 000	8 000	NC	8 000			402,98	A	464,00	4-déc.-23	ACD
TPCI.O38	TPCI 5,75% 2019-2026	8 000	8 000	NC	8 000			399,51	A	460,00	4-déc.-23	ACD
TPCI.O39	TPCI 5,75% 2019 - 2026	6 000	6 420	NC	6 420			460,00	A	460,00	17-oct.-23	ACD
TPCI.O40	TPCI 5,75% 2019-2026	8 000	7 840	NC	7 840			352,88	A	460,00	10-janv.-24	ACD
TPCI.O41	TPCI 5,80% 2020-2027	10 000	10 750	NC	10 750			366,07	A	580,00	29-févr.-24	ACD
TPCI.O42	TPCI 5,90% 2020-2030	10 000	10 000	NC	10 000			372,38	A	590,00	29-févr.-24	ACD

TPCI.043	TPCI 5,90% 2020 - 2030	10 000	10 000	NC	10 000			285,33	A	590,00	23-avr.-24	ACD
TPCI.044	TPCI 5,80% 2020 - 2027	10 000	9 620	NC	9 620			280,49	A	580,00	23-avr.-24	ACD
TPCI.045	TPCI 5,80% 2020 -2027	8 000	8 000	NC	8 000			155,93	A	464,00	16-juin-24	ACD
TPCI.046	TPCI 5,90% 2020 - 2030	8 750	8 925	NC	8 925			173,49	A	516,25	16-juin-24	ACD
TPCI.047	TPCI 5,80% 2020 - 2027	8 000	8 200	NC	8 200			155,93	A	464,00	16-juin-24	ACD
TPCI.048	TPCI 5,80% 2020- 2027	8 000	7 920	NC	7 920			101,42	A	464,00	29-juil.-24	ACD
TPCI.049	TPCI 5,90% 2020- 2030	8 750	8 824	NC	8 824.38			112,84	A	516,25	29-juil.-24	ACD
TPCI.050	TPCI 5,90% 2020-2030	8 750	8 750	NC	8 750			70,53	A	516,25	28-août-24	ACD
TPCI.051	TPCI 5,80 % 2020-2027	8 000	8 000	NC	8 000			19,02	A	464,00	2-oct.-24	ACD
TPCI.052	TPCI 5,90 % 2020 -2030	8 750	9 013	NC	9 012.50			21,16	A	516,25	2-oct.-24	ACD
TPCI.053	TPCI 5,80% 2020-2027	10 000	10 600	NC	10 600			562,52	A	580,00	28-oct.-23	ACD
TPCI.054	TPCI 5,90% 2020-2030	10 000	10 000	NC	10 000			572,22	A	590,00	28-oct.-23	ACD
TPCI.055	TPCI 5,80% 2020 -2027	10 000	10 500	NC	10 500			471,95	A	580,00	24-déc.-23	ACD
TPCI.056	TPCI 5,90% 2020- 2030	10 000	10 800	NC	10 800			480,08	A	590,00	24-déc.-23	ACD
TPCI.057	TPCI 5,80% 2020-2027	10 000	10 000	NC	10 000			525,97	A	580,00	20-nov.-23	ACD
TPCI.058	TPCI 5,80% 2021-2028	10 000	10 150	NC	10 150			351,80	A	580,00	9-mars-24	ACD
TPCI.059	TPCI 5,90% 2021-2031	10 000	10 350	NC	10 350			357,87	A	590,00	9-mars-24	ACD
TPCI.060	TPCI 5,80% 2021-2028	10 000	10 000	NC	10 000			248,80	A	580,00	13-mai-24	ACD
TPCI.061	TPCI 5,90% 2021-2031	10 000	10 050	NC	10 050			253,09	A	590,00	13-mai-24	ACD
TPCI.062	TPCI 5,80 % 2021 -2028	10 000	10 000	NC	10 000			172,73	A	580,00	30-juin-24	ACD
TPCI.063	TPCI 5,90% 2021 -2031	10 000	10 000	NC	10 000			175,71	A	590,00	30-juin-24	ACD
TPCI.064	TPCI 5,80 % 2021 - 2028	10 000	10 180	NC	10 180			678,52	A	580,00	16-août-23	ACD
TPCI.065	TPCI 5,90 % 2021-2031	10 000	10 700	NC	10 700			27,40	A	590,00	30-sept.-24	ACD
TPCI.066	TPCI 5,90% 2021-2031	10 000	9 950	NC	9 950			559,29	A	590,00	5-nov.-23	ACD
TPCI.067	TPCI 5,90 % 2021-2036	10 000	10 400	NC	10 400			493,01	A	590,00	16-déc.-23	ACD
TPCI.068	TPCI 5,90 % 2022-2037	10 000	10 000	NC	10 000			417,04	A	590,00	1-févr.-24	ACD
TPCI.069	TPCI 5,75 % 2022-2037	10 000	10 000	NC	10 000			328,35	A	575,00	22-mars-24	ACD
TPCI.070	TPCI 5,75 % 2022-2037	10 000	10 100	NC	10 100			844,38	A	575,00	29-avr.-23	ACD
TPCI.071	TPCI 5,65% 2022-2032	10 000	10 150	NC	10 150			191,42	A	565,00	15-juin-24	ACD
TPCI.072	TPCI 5,65% 2022-2029	10 000	10 000	NC	10 000			123,50	A	565,00	29-juil.-24	ACD
TPCI.073	TPCI 5,75% 2022-2032	10 000	10 000	NC	10 000			125,68	A	575,00	29-juil.-24	ACD
TPCI.074	TPCI 5,85% 2022-2042	10 000	10 000	NC	10 000			123,50	A	565,00	29-juil.-24	ACD
TPCI.075	TPCI 5,65% 2022-2029	10 000	10 000	NC	10 000			580,48	A	565,00	7-oct.-23	ACD
TPCI.076	TPCI 5,75% 2022-2032	10 000	10 000	NC	10 000			590,75	A	575,00	7-oct.-23	ACD
TPCI.077	TPCI (TAUX DE BASE + SPREAD) % 2022-2029	10 000	10 000	NC	10 000			121,07	T	166,25	11-nov.-23	ACD
TPCI.078	TPCI 5,65% 2022-2029	10 000	9 700	NC	9 700			476,77	A	565,00	13-déc.-23	ACD
TPCI.079	TPCI 5,75% 2023-2030	10 000	9 992	NC	9 992			363,90	A	575,00	28-févr.-24	ACD
TPCI.080	TPCI 6% 2023-2030	10 000	10 000	10 000	10 000	380	3 800 000	250,82	A	600,00	17-mai-24	ACD
TPNE.01	TRESOR PUBLIC DU NIGER 6,50% 2019-2026	10 000	10 000	NC	10 000			360,52	A	650,00	28-mars-24	ACD
TPNE.02	TRESOR PUBLIC DU NIGER 6,50% 2019 - 2026	10 000	9 999	NC	9 999			136,75	A	650,00	1-août-24	ACD
TPNE.03	TRESOR PUBLIC DU NIGER 6,5% 2020-2027	8 000	7 960	NC	7 960			110,82	A	520,00	31-juil.-24	ACD
TPNE.04	TRESOR PUBLIC DU NIGER 6,30% 2021-2031	10 000	10 000	NC	10 000			723,21	A	630,00	24-août-23	ACD
TPNE.05	TPNE 6,15 % 2022-2034	10 000	10 550	NC	10 550			228,52	A	615,00	3-juin-24	ACD
TPNE.06	TRESOR PUBLIC DU NIGER 6,15% 2022 - 2034	10 000	10 000	NC	10 000			517,27	A	615,00	14-déc.-23	ACD
TPTG.02	TPTG 6% 2022-2037	10 000	10 000	NC	10 000			550,68	A	600,00	16-nov.-23	ACD
<b>TOTAL</b>								<b>24 835</b>		<b>241 987 500</b>		

**OBLIGATIONS REGIONALES**

BIDC.04	BIDC-EBID 6.10% 2017-2027	5 000	5 000	NC	5 000			102,50	A	305,00	16-juin-24	ACD
BIDC.05	BIDC-EBID 6,40% 2019-2026	10 000	9 990	9 990	9 990	545	5 444 550	168,70	S	320,00	12-janv.-24	ACD
BIDC.06	BIDC-EBID 6,50 % 2021-2028	10 000	10 000	NC	10 000			270,68	S	327,67	18-nov.-23	ACD
BIDC.07	BIDC-EBID 5,90% 2022-2029	10 000	10 000	NC	10 000			210,14	S	295,81	9-déc.-23	ACD
CRRH.010	CRRH-UEMOA 6,10% 2022-2037	10 000	10 000	NC	10 000			124,32	S	305,00	3-févr.-24	AC
CRRH.02	CRRH-UEMOA 6.10% 2012-2024	10 000	9 800	NC	9 800			152,50	S	305,00	17-janv.-24	AC
CRRH.03	CRRH-UEMOA 6% 2013-2023	10 000	10 000	NC	10 000			285,25	S	300,00	26-oct.-23	AC
CRRH.04	CRRH-UEMOA 6% 2014-2024	10 000	10 000	NC	10 000			178,69	S	300,00	30-déc.-23	AC
CRRH.05	CRRH-UEMOA 5.85% 2015-2025	10 000	10 000	NC	10 000			167,83	S	294,10	4-janv.-24	AC
CRRH.06	CRRH-UEMOA 5.85% 2016-2026	10 000	10 230	NC	10 230			168,51	S	292,50	3-janv.-24	ACD
CRRH.07	CRRH-UEMOA 5.95% 2017-2029	5 417	5 417	NC	5 417			134,00	S	161,15	17-nov.-23	AC
CRRH.08	CRRH-UEMOA 5.95% 2018-2030	6 250	6 250	NC	6 250			119,89	S	185,94	21-déc.-23	AC
CRRH.09	CRRH-UEMOA 6.05% 2018-2033	7 000	7 000	NC	7 000			136,54	S	211,75	21-déc.-23	AC
<b>TOTAL</b>								<b>545</b>		<b>5 444 550</b>		

**OBLIGATIONS PRIVEES**

BHSN.O1	DIASPORA BONDS BHS 6,25% 2019-	10 000	10 000	NC	10 000			169,06	S	314,21	10-janv.-24	ACD
FNSBC.O1	FCTC NSIA BANQUE 7 % 2020-2025	3 333	3 333	NC	3 333.33			19,48	T	57,17	16-déc.-23	ACD
FORBT.O1	FCTC ORABANK 7 % 2021-2026	7 222	7 728	NC	7 727.78			25,86	T	123,86	28-déc.-23	ACD
FTIMC.O1	FCTC TEYLIOM IMMO 7 % 2021-2028	7 917	7 917	NC	7 916.67			61,25	T	142,92	8-déc.-23	ACD
ORGT.O2	ORAGROUP SA 7,15% 2021-2028	10 000	10 000	NC	10 000			339,92	S	357,50	26-oct.-23	ACD
PADS.O3	PAD 6,60% 2020-2027	9 000	9 315	9 000	9 000	38	304 000	293,75	S	297,00	19-oct.-23	ACD
PTRC.O1	PETRO IVOIRE 6,80% 2022-2029	10 000	9 900	NC	9 900			451,28	S	666,00	15-déc.-23	ACD
SNLC.O1	SENELEC 6,50% 2018-2025	3 000	3 000	NC	3 000			10,71	S	97,50	27-mars-24	AC
SNTS.O2	SONATEL 6,50% 2020-2027	8 000	8 000	NC	8 000			124,20	S	245,74	16-janv.-24	ACD
<b>TOTAL</b>						<b>38</b>	<b>304 000</b>					

**SUKUK ET TITRES ASSIMILES**

SUKSN.S2	SUKUK SN 6% 2016-2026	10 000	10 750	NC	10 750			138,33	S	306,67	26-janv.-24	ACD
SUKTG.S1	SUKUK TG 6.5% 2016-2026	10 000	10 000	NC	10 000			497,19	S	371,86	17-août-23	ACD
<b>TOTAL</b>						<b>0</b>	<b>0</b>					

**TOTAL - Marché des obligations**

25 418 247 736 050

Légende :  
 (#) (\*) Ex-Coupon couru (#)#Cours de référence amorti / Coupon couru Ex-c (#)Ex-marge de profits  
 Cours du jour: Ouv.: Ouverture Clôt.: Clôture Moy.: Moyen  
 Type Amort: Type d'Amortissement IF: In Fine AC: Amortissement Constant AD: Amortissement Dégressif ACD: Amortissement Constant Différé  
 Période: Périodicité de paiement des coupons A: Annuelle S: Semestrielle T: Trimestrielle  
 Eché.: Échéance de paiement des intérêts  
 Mentions: NC: Non Coté Ex-c: Ex-coupon ou Ex-droit SP: Suspendu

**INFORMATIONS**
**OPERATIONS EN COURS**

Emetteur	Opération
ETAT DU SENEGAL	Première cotation - ETAT DU SENEGAL 6,15 % 2023-2028 (EOS.O12), ETAT DU SENEGAL 6,30 % 2023-2030 (EOS.O13) et ETAT DU SENEGAL 6,50 % 2023-2033 (EOS.O14) - première cotation le 26 Octobre 2023

**AVIS**

Entité	N°	Nature	Objet
--------	----	--------	-------

**COMMUNIQUES**

Emetteur	N°	Nature	Objet
----------	----	--------	-------

**QUANTITES RESIDUELLES**
**MARCHE DES ACTIONS**

Symbole	Titre	Quantité résiduelle à l'achat	Cours Achat / Vente			Quantité résiduelle à la vente	Cours de Référence
ABJC	SERVAIR ABIDJAN CI	105	1,200	/	1,280	73	1 280
BICC	BICI CI	15	6,795	/	6,800	9	6 800
BNBC	BERNABE CI			/	1,990	2	1 995
BOAB	BANK OF AFRICA BN	149	6,450	/	6,500	1 154	6 500
BOABF	BANK OF AFRICA BF	1	6,405	/	6,480	599	6 480
BOAC	BANK OF AFRICA CI	74	6,895	/	7,000	1 361	7 000
BOAM	BANK OF AFRICA ML	39	1,435	/	1,440	1 838	1 440
BOAN	BANK OF AFRICA NG	2	4,260	/	4,595	66	4 595
BOAS	BANK OF AFRICA SENEGAL	413	3,295	/	3,300	253	3 295
CABC	SICABLE CI	154	1,180	/	1,185	4	1 185
CBIBF	CORIS BANK INTERNATIONAL	1	8,405	/	8,440	120	8 440
CFAC	CFAO MOTORS CI	75	760	/	815	152	815
CIEC	CIE CI	92	2,080	/	2,115	2 238	2 115
ECOC	ECOBANK COTE D'IVOIRE	2	6,705	/	6,750	167	6 750
ETIT	ECOBANK TRANS. INCORP. TG			/	19	4 259 852	19
FTSC	FILTISAC CI	50	1,120	/	1,160	20	1 160
NEIC	NEI-CEDA CI	75	610	/	635	2 580	635
NSBC	NSIA BANQUE COTE D'IVOIRE	441	6,005	/	6,290	66	6 290
NTLC	NESTLE CI	1	7,825	/	8,355	149	8 355
ONTBF	ONATEL BF	9	2,095	/	2,100	2 100	2 100
ORAC	ORANGE COTE D'IVOIRE	1	10,605	/	10,800	478	10 800
ORGT	ORAGROUP TOGO	288	2,650	/	2,685	1 683	2 650
PALC	PALM CI	40	7,645	/	7,650	231	7 645
PRSC	TRACTAFRIC MOTORS CI	200	2,600	/	2,750	2 763	2 750
SAFC	SAFCA CI	3	605	/	645	32	650
SCRC	SUCRIVOIRE	1	505	/	545	499	545
SDCC	SODE CI	24	4,715	/	4,790	830	4 790
SDSC	BOLLORE	5	1,485	/	1,500	898	1 500
SEMC	CROWN SIEM CI	50	610	/	615	171	615
SGBC	SOCIETE GENERALE COTE D'IVOIRE	91	16,300	/	16,490	675	16 485
SHEC	VIVO ENERGY CI	2 152	810	/	845	1 053	810
SIBC	SOCIETE IVOIRIENNE DE BANQUE	56	5,305	/	5,335	10	5 335
SICC	SICOR CI			/	Marché	18	5 755
SIVC	AIR LIQUIDE CI			/	555	200	525
SLBC	SOLIBRA CI	1	85,000	/	90,000	391	90 000
SMBC	SMB CI	100	9,400	/	9,800	303	9 790
SNTS	SONATEL SN	54	16,190	/	16,400	890	16 300
SOGC	SOGB CI	418	3,600	/	3,650	99	3 600
SPHC	SAPH CI	14	2,550	/	2,600	128	2 600
STAC	SETAO CI	81	1,105	/	1,150	73	1 150
STBC	SITAB CI			/	6,100	60	6 300
SVOC	MOVIS CI			/			2 395
TTLC	TOTAL CI	5	2,005	/	2,090	1 040	2 090
TTLS	TOTAL SN	343	2,600	/	2,700	2 401	2 600
UNLC	UNILEVER CI	115	5,000	/	5,300	15	5 300
UNXC	UNIWAX CI	15	735	/	750	1 828	750

## QUANTITES RESIDUELLES

### MARCHE DES DROITS

Symbole	Titre	Quantité résiduelle à l'achat	Cours Achat / Vente	Quantité résiduelle à la vente	Cours de Référence
---------	-------	-------------------------------	---------------------	--------------------------------	--------------------



**QUANTITES RESIDUELLES**
**MARCHE DES OBLIGATIONS**

Symbole	Titre	Quantité résiduelle à l'achat	Cours Achat / Vente	Quantité résiduelle à la vente	Cours de Référence
BHSN.01	DIASPORA BONDS BHS 6,25% 2019-		/		10 000
FNSBC.01	FCTC NSIA BANQUE 7 % 2020-2025		/ 3,499.99	372	3 333
FORBT.01	FCTC ORABANK 7 % 2021-2026		/		7 728
FTIMC.01	FCTC TEYLIOM IMMO 7 % 2021-2028		/ 8,470.83	22 870	7 917
ORGT.02	ORAGROUP SA 7,15% 2021-2028		/ 10,500	350	10 000
PADS.03	PAD 6,60% 2020-2027	746	8,000 / 8,240	2	9 000
PTRC.01	PETRO IVOIRE 6,80% 2022-2029		/ 9,900	203	9 900
SNLC.01	SENELEC 6,50% 2018-2025		/		3 000
SNTS.02	SONATEL 6,50% 2020-2027		/		8 000
EOM.010	ETAT DU MALI 6,20 % 2022-2029		/		10 000
EOM.011	ETAT DU MALI 6,40 % 2023-2030		/		10 000
EOM.012	ETAT DU MALI 6,50 % 2023-2030		/		10 000
EOM.02	Etat du Mali 6.50% 2017-2024		/		2 000
EOM.03	ETAT DU MALI 6,50 % 2018-2025		/		4 000
EOM.04	ETAT DU MALI 6,50% 2019-2027		/		8 000
TPNE.06	TRESOR PUBLIC DU NIGER 6,15% 2022 - 2034		/		10 000
TPTG.02	TPTG 6% 2022-2037		/ 10,000	20	10 000
TPCI.080	TPCI 6% 2023-2030		/		10 000
TPNE.01	TRESOR PUBLIC DU NIGER 6,50% 2019-2026		/		10 000
TPNE.02	TRESOR PUBLIC DU NIGER 6,50% 2019 - 2026		/ 9,900	130	9 999
TPNE.03	TRESOR PUBLIC DU NIGER 6,5% 2020-2027		/ 8,000	240	7 960
TPNE.04	TRESOR PUBLIC DU NIGER 6,30% 2021-2031		/ 10,000	10	10 000
TPNE.05	TPNE 6,15 % 2022-2034		/		10 550
TPCI.074	TPCI 5,85% 2022-2042		/ 10,700	60 000	10 000
TPCI.075	TPCI 5,65% 2022-2029		/ 10,700	31 750	10 000
TPCI.076	TPCI 5,75% 2022-2032		/ 10,700	144 866	10 000
TPCI.077	TPCI (TAUX DE BASE + SPREAD) % 2022-2029		/		10 000
TPCI.078	TPCI 5,65% 2022-2029		/		9 700
TPCI.079	TPCI 5,75% 2023-2030		/		9 992
TPCI.068	TPCI 5,90 % 2022-2037		/ 10,700	34 990	10 000
TPCI.069	TPCI 5,75 % 2022-2037		/		10 000
TPCI.070	TPCI 5,75 % 2022-2037		/ 10,700	130 100	10 100
TPCI.071	TPCI 5,65% 2022-2032		/ 9,900	20 000	10 150
TPCI.072	TPCI 5,65% 2022-2029		/		10 000
TPCI.073	TPCI 5,75% 2022-2032		/		10 000
TPCI.062	TPCI 5,80 % 2021 -2028		/		10 000
TPCI.063	TPCI 5,90% 2021 -2031		/		10 000
TPCI.064	TPCI 5,80 % 2021 - 2028		/		10 180
TPCI.065	TPCI 5,90 % 2021-2031		/		10 700
TPCI.066	TPCI 5,90% 2021-2031		/		9 950
TPCI.067	TPCI 5,90 % 2021-2036		/		10 400
TPCI.056	TPCI 5,90% 2020- 2030		/		10 800
TPCI.057	TPCI 5,80% 2020-2027		/		10 000
TPCI.058	TPCI 5,80% 2021-2028		/		10 150
TPCI.059	TPCI 5,90% 2021-2031		/		10 350
TPCI.060	TPCI 5,80% 2021-2028		/		10 000
TPCI.061	TPCI 5,90% 2021-2031		/		10 050
TPCI.050	TPCI 5,90% 2020-2030		/		8 750
TPCI.051	TPCI 5,80 % 2020-2027		/		8 000
TPCI.052	TPCI 5,90 % 2020 -2030		/		9 013

TPCI.053	TPCI 5,80% 2020-2027			/				10 600
TPCI.054	TPCI 5,90% 2020-2030			/				10 000
TPCI.055	TPCI 5,80% 2020 -2027			/				10 500
TPCI.044	TPCI 5,80% 2020 - 2027			/				9 620
TPCI.045	TPCI 5,80% 2020 -2027			/				8 000
TPCI.046	TPCI 5,90% 2020 - 2030			/				8 925
TPCI.047	TPCI 5,80% 2020 - 2027			/				8 200
TPCI.048	TPCI 5,80% 2020- 2027			/				7 920
TPCI.049	TPCI 5,90% 2020- 2030			/				8 824
TPCI.038	TPCI 5,75% 2019-2026			/				8 000
TPCI.039	TPCI 5,75% 2019 - 2026			/				6 420
TPCI.040	TPCI 5,75% 2019-2026			/				7 840
TPCI.041	TPCI 5,80% 2020-2027			/				10 750
TPCI.042	TPCI 5,90% 2020-2030			/				10 000
TPCI.043	TPCI 5,90% 2020 - 2030			/				10 000
TPCI.032	TPCI 2,23% 2019-2026			/				10 000
TPCI.033	TPCI 5,75% 2019-2026			/				6 240
TPCI.034	TPCI 6% 2019-2029			/				7 500
TPCI.035	TPCI 5,75% 2019 -2026			/				10 250
TPCI.036	TPCI 5,75% 2019- 2026			/				10 000
TPCI.037	TPCI 5,80% 2019-2026			/				8 000
TPCI.026	TPCI 5,95% 2017-2024 B			/				10 000
TPCI.027	TPCI 6% 2017-2025			/				10 250
TPCI.028	TPCI 6% 2018 - 2026			/				9 500
TPCI.029	TPCI 6% 2018-2026			/				10 000
TPCI.030	TPCI 5,95% 2018-2025			/				5 000
TPCI.031	TPCI 5,75% 2019 - 2026			/				10 230
TPCI.019	TPCI 5,99% 2015-2025			/				10 000
TPCI.021	TPCI 6% 2016-2028			/				10 000
TPCI.022	TPCI 5,90% 2016 - 2026			/				9 700
TPCI.023	TPCI 5,90% 2016-2026			/				9 650
TPCI.024	TPCI 6,25% 2017-2029			/				9 980
TPCI.025	TPCI 5,95% 2017-2024 A			/				9 700
TPBJ.04	TPBJ 5,50 % 2022-2037			/				10 000
TPBJ.05	TPBJ 5,85 % 2022-2042			/	9,900		30	9 790
TPBJ.06	TPBJ 5,75% 2022-2037			/				10 000
TPBJ.07	TPBJ 5,70% 2023-2030	500	10,000	/	10,700		200 500	10 001
TPBJ.08	TPBJ 6,20% 2023-2038			/				10 000
TPCI.017	TPCI 3% 2014-2024			/				10 000
TPBF.05	TPBF 6,50% 2017-2024			/				10 000
TPBF.06	TPBF 6,50% 2018-2025			/	10,000		200	10 500
TPBF.07	TPBF 6,50% 2018- 2025			/	10,000		32	10 000
TPBF.08	TPBF 6,50% 2019-2027			/				10 000
TPBF.09	TPBF 6,50% 2019 - 2027			/	9,900		8	9 900
TPBJ.03	TPBJ 6,50% 2020-2028			/	10,000		286	9 999
TPBF.012	TPBF 6,50% 2021-2031			/				10 000
TPBF.013	TPBF 6,50 % 2021 - 2031			/	10,000		165	10 000
TPBF.014	TPBF 6,30% 2022-2034			/	9,900		42	10 100
TPBF.015	ETAT DU BURKINA 6,30 % 2022-2			/	10,000		500	10 000
TPBF.016	ETAT DU BURKINA 6% 2023-2028			/				10 000
TPBF.04	TPBF 6,50% 2017-2027			/	9,950		99	9 995
EOS.011	ETAT DU SENEGAL 6,35 % 2023-2033			/				10 000
EOS.07	ETAT SENEGAL 6,30% 2015-2025	10	9,800	/	10,000		995	10 000
EOS.08	ETAT DU SENEGAL 5,95% 2022-2034			/	9,900		30 000	10 000
EOS.09	ETAT DU SENEGAL 6,00 % 2023-2028			/				9 500

TPBF.O10	TPBF 6,50% 2020 - 2028			/			7 575
TPBF.O11	TPBF 6,50 % 2020-2028			/	Marché	100	8 334
EOM.O5	ETAT DU MALI 6,50% 2020-2028			/			10 000
EOM.O6	ETAT DU MALI 6,50% 2020-2027			/	10,000	60	10 000
EOM.O7	ETAT DU MALI 6.50% 2021-2031			/	10,000	2 430	9 999
EOM.O8	ETAT DU MALI 6,20 % 2022-2032			/			10 000
EOM.O9	ETAT DU MALI 6,30% 2022-2032			/	9,900	15	10 000
EOS.O10	ETAT DU SENEGAL 6,15 % 2023-2030			/			10 000
BIDC.O4	BIDC-EBID 6.10% 2017-2027			/			5 000
BIDC.O5	BIDC-EBID 6,40% 2019-2026			/			9 990
BIDC.O6	BIDC-EBID 6,50 % 2021-2028		93	10,000	/	10,700	14 995
BIDC.O7	BIDC-EBID 5,90% 2022-2029			/			10 000
CRRH.O10	CRRH-UEMOA 6,10% 2022-2037			/	10,000	174	10 000
CRRH.O2	CRRH-UEMOA 6.10% 2012-2024			/	10,000	625	9 800
CRRH.O9	CRRH-UEMOA 6.05% 2018-2033			/			7 000
CRRH.O3	CRRH-UEMOA 6% 2013-2023			/			10 000
CRRH.O4	CRRH-UEMOA 6% 2014-2024			/			10 000
CRRH.O5	CRRH-UEMOA 5.85% 2015-2025			/			10 000
CRRH.O6	CRRH-UEMOA 5.85% 2016-2026			/			10 230
CRRH.O7	CRRH-UEMOA 5.95% 2017-2029			/			5 417
CRRH.O8	CRRH-UEMOA 5.95% 2018-2030			/			6 250

## SUKUK ET TITRES ASSIMILES

Symbole	Titre	Quantité résiduelle à l'achat	Cours Achat / Vente	Quantité résiduelle à la vente	Cours de Référence
SUKSN.S2	SUKUK SN 6% 2016-2026		/		10 750
SUKTG.S1	SUKUK TG 6.5% 2016-2026		/		10 000

**CALENDRIER DES ASSEMBLEES GENERALES**
**ANNEE : 2023**

Société	Nature	Date	Heure	Lieu
UNILEVER CI	Ordinaire	31/10/2023	10:00:00	La salle Tamarin de l'Hôtel Azalaï
BOLLORE TRANSPORT & LOGISTICS	Ordinaire	20/10/2023	09:00:00	Amphithéâtre de l'immeuble CRRAE-UMOA, sise au plateau, Avenue Delafosse prolongée, face à l'hôtel PULLMAN à Abidjan
SMB	Ordinaire	17/10/2023	15:00:00	Salle ABIDJAN de l'hôtel RADISSON BLU sis à Abidjan-Port-Bouët, Boulevard de l'Aéroport
CROWN SIEM CI	Ordinaire	29/09/2023	09:00:00	Maison de l'Entreprise, au Plateau, à l'Angle du Boulevard de la République et de l'Avenue Lamblin
SICOR	Ordinaire	26/07/2023	09:00:00	Hôtel Palm Club, Cocody
SITAB	Ordinaire	30/06/2023	10:30:00	Hôtel PULLMAN
AIR LIQUIDE CI	Mixte	27/06/2023	09:00:00	SALLE DE CONFÉRENCE DE LA CRRAE-UMOA
SUCRIVOIRE	Ordinaire	27/06/2023	09:30:00	VISIOCONFERENCE
CFAO MOTORS CI	Ordinaire	27/06/2023	09:00:00	Au siège social, sis à Abidjan, 117, Boulevard de Marseille
BICI CI	Ordinaire	27/06/2023	10:00:00	Auditorium de la Maison des Entreprises (siège de la CGECI) sise au Plateau
TRACTAFRIC CI	Ordinaire	26/06/2023	10:00:00	Hôtel AZALAI ABIDJAN sis Marcory, Bd VGE, en face de Cap Sud, à côté de la banque BGF
FILTISAC CI	Ordinaire	22/06/2023	10:00:00	Espace Latrille Events II-Plateaux Boulevard Latrille Abidjan - Cocody
FILTISAC CI	Ordinaire	22/06/2023	10:00:00	Espace Latrille Events II-Plateaux Boulevard Latrille - Abidjan - Cocody
UNIWAX CI	Ordinaire	22/06/2023	09:00:00	Espace Latrille Events, sis à Abidjan, Cocody II-Plateaux (Carrefour Duncan)
SODECI	Ordinaire	21/06/2023	09:00:00	Siège social sis, 1, Avenue Christiani Treichville ABIDJAN
PALM CI	Ordinaire	21/06/2023	09:30:00	VISIOCONFERENCE
CIE CI	Ordinaire	20/06/2023	10:00:00	VISIOCONFERENCE
NEI-CEDA CI	Ordinaire	19/06/2023	14:30:00	Hôtel TIAMA, à Abidjan
SETAO CI	Ordinaire	16/06/2023	10:00:00	Hôtel TIAMA (salon EBENE) - Abidjan Plateau
SAFCA CI	Ordinaire	16/06/2023	10:00:00	Siège de la société sis à Abidjan, 1, Rue des Carrossiers, Zone 3C (face SOCOCE Treichville)
TOTAL	Ordinaire	15/06/2023	10:00:00	Radisson Blu Hotel Abidjan Airport sis au boulevard de l'Aéroport Abidjan, Port Bouët
TOTAL SENEGAL S.A.	Ordinaire	13/06/2023	10:00:00	Hôtel Radisson Blu Dakar
SERVAIR ABIDJAN CI	Ordinaire	13/06/2023	11:00:00	Salle JEWELS de la CGECI sise à la Maison de l'Entreprise au Plateau
SOGB	Ordinaire	13/06/2023	11:00:00	Immeuble CRRAE - UEMOA sis à Abidjan Plateau
SAPH CI	Ordinaire	12/06/2023	14:00:00	VISIOCONFERENCE
BERNABE CI	Ordinaire	08/06/2023	10:00:00	Salle de conférence GEWELS de la Maison du Patronat Ivoirien (CGECI) au Plateau
SOLIBRA	Mixte	31/05/2023	09:00:00	Espace CRISTAL 8, rue du Chevalier de Clieu Zone 4 C « Salle PLATINIUM » ABIDJAN
ORAGROUP	Ordinaire	31/05/2023	09:30:00	Hôtel 2 Février situé à Place de l'indépendance, BP 131 Lomé.
ECOBANK TG	Mixte	17/05/2023	10:30:00	Salle de Conférence du Centre Panafricain Ecobank, 2365, Boulevard du Mono, Lomé, Togo
SIB	Ordinaire	12/05/2023	10:00:00	CRRAE - UEMOA (Abidjan-Plateau - Angle Boulevard Botreau Roussel - Rue privée CRRAE-UMOA)
NESTLE CI	Ordinaire	12/05/2023	10:00:00	Espace CRISTAL 8, rue du Chevalier de Clieu Zone 4 C « Salle DIAMANT » ABIDJAN
ONATEL BF	Ordinaire	09/05/2023	10:30:00	ROYAL BEACH HÔTEL, OUAGADOUGOU-BURKINA FASO
ECOBANK CI	Ordinaire	26/04/2023	10:00:00	Hôtel Radisson Blu, sis à Abidjan Port-Bouët, route de l'Aéroport International Félix Houphouët Boigny
BOLLORE TRANSPORT & LOGISTICS	Extraordinaire	20/04/2023	10:00:00	Salle Kodjo EBOUCLE du palais de la culture sis à Treichville, Avenue Christiani à Abidjan
SONATEL	Ordinaire	18/04/2023	10:00:00	PAR VISIOCONFERENCE dans ses locaux situés au Technopole à Dakar
CORIS BANK INTERNATIONAL	Ordinaire	17/04/2023	09:00:00	Sopatel Hôtel Silmandé SA
BANK OF AFRICA BN	Ordinaire	14/04/2023	10:00:00	Hôtel GOLDEN TULIP à Cotonou
SGB CI	Ordinaire	13/04/2023	09:00:00	Espace Latrille Events, sis à Abidjan Commune de Cocody, aux Deux-plateaux Boulevard Latrille
ORANGE CI	Ordinaire	13/04/2023	10:00:00	Au siège de la société, sis à Abidjan, Cocody Riviera Golf, Boulevard de France, Immeuble Orange Village
ORAGROUP	Extraordinaire	31/03/2023	09:00:00	Hôtel 2 FEVRIER de Lomé

BANK OF AFRICA SN	Ordinaire	31/03/2023	09:30:00	Immeuble Elan II au 2ème étage, Almadies, zone 12, route de Ngor à Dakar
SICABLE	Ordinaire	30/03/2023	10:00:00	Hôtel TIAMA , à Abidjan
BANK OF AFRICA ML	Ordinaire	30/03/2023	09:30:00	Siège de la banque à l'immeuble BANK OF AFRICA, Avenue du Mali, Quartier ACI 2000
BANK OF AFRICA NG	Ordinaire	30/03/2023	10:00:00	Centre de formation de BOA-NIGER sis à BOA siège
BANK OF AFRICA BF	Ordinaire	30/03/2023	10:00:00	Salle LAICO HOTEL OUAGA 2000
BANK OF AFRICA CI	Ordinaire	29/03/2023	10:00:00	Salle FROMAGER de l'hôtel IVOTEL du Plateau 10ème étage

# L'actualité de la BRVM sur nos plateformes digitales

## Infos BRVM

Pour recevoir les informations boursières par SMS, souscrivez :



Côte d'Ivoire : \*430#  
Bénin : \*430\*15#



Côte d'Ivoire : #139#  
Burkina Faso : \*310#



Côte d'Ivoire : \*431#  
Niger : \*512\*9#  
Togo : \*310#

## Site web

[www.brvm.org](http://www.brvm.org)



## Application Mobile

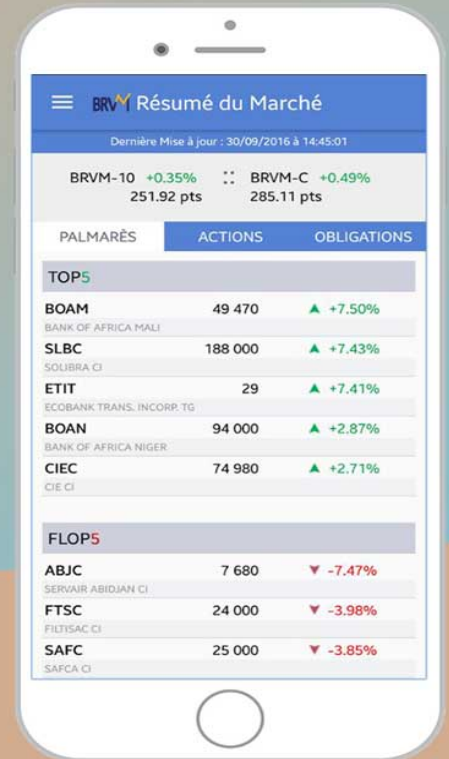

Nous suivre sur :



12 septembre 2023

**CALENDRIER DE PAIEMENT DES DIVIDENDES**

ANNEE : 2023

Titres	Montant du dividende net par action en FCFA	Numéro de l'Avis	Date de publication de l'Avis au BOC	Ex-dividende	
				T-2	T
BOA COTE D'IVOIRE	540	053-2023 BRVMDG	11/04/2023	26/04/2023	28/04/2023
BOA BURKINA FASO	577	054-2023 BRVMDG	11/04/2023	03/05/2023	05/05/2023
SONATEL SENEGAL	1 500	059-2023 BRVMDG	19/04/2023	15/05/2023	17/05/2023
BOA NIGER	613,80	055-2023 BRVMDG	11/04/2023	23/05/2023	25/05/2023
BOA BENIN	627	064-2023 BRVMDG	20/04/2023	23/05/2023	25/05/2023
ECOBANK CI	549	081-2023 BRVMDG	12/05/2023	25/05/2023	30/05/2023
SOCIETE GENERALE CI	1 112,43	077-2023 BRVMDG	05/05/2023	26/05/2023	31/05/2023
BOA SENEGAL	187,5	056-2023 BRVMDG	11/04/2023	30/05/2023	01/06/2023
Ecobank Transnational Incorporated TG	0,6048	092-2023 BRVMDG	24/05/2023	06/06/2023	08/06/2023
ORANGE COTE D'IVOIRE	752,76	101-2023 BRVMDG	31/05/2023	13/06/2023	15/06/2023
ONATEL BF	287,8799	110-2023 BRVMDG	12/06/2023	22/06/2023	26/06/2023
CORIS BANK INTERNATIONAL BF	525	107-2023 BRVMDG	12/06/2023	04/07/2023	06/07/2023
NSIA BANQUE CI	363,6	123-2023 BRVMDG	22/06/2023	05/07/2023	07/07/2023
TOTAL SENEGAL	241,01	122-2023 BRVMDG	21/06/2023	11/07/2023	13/07/2023
SOGB CI	558	132-2023 BRVMDG	03/07/2023	13/07/2023	17/07/2023
PALM CI	1213,632	124-2023 BRVMDG	22/06/2023	17/07/2023	19/07/2023
BERNABE CI	150	139-2023 BRVMDG	10/07/2023	20/07/2023	24/07/2023
SITAB CI	551	145-2023 BRVMDG	13/07/2023	25/07/2023	27/07/2023
CIE CI	157,5	136-2023 BRVMDG	06/07/2023	27/07/2023	31/07/2023
BICI CI	401,40	146-2023 BRVMDG	14/07/2023	27/07/2023	31/07/2023
SICABLE CI	69	152-2023 BRVMDG	19/07/2023	31/07/2023	02/08/2023
NESTLE CI	728,1	148-2023 BRVMDG	17/07/2023	03/08/2023	08/08/2023
SIB CI	495	153-2023 BRVMDG	20/07/2023	09/08/2023	11/08/2023
SERVAIR ABIDJAN CI	92	149-2023 BRVMDG	17/07/2023	29/08/2023	31/08/2023
SMB CI	720	154-2023 BRVMDG	20/07/2023	29/08/2023	31/08/2023
TRACTAFRIC MOTORS CI	224,1	177-2023 BRVMDG	23/08/2023	11/09/2023	13/09/2023

12 septembre 2023

## CALENDRIER DE PAIEMENT DES DIVIDENDES

ANNEE : 2023

Titres	Montant du dividende net par action en FCFA	Numéro de l'Avis	Date de publication de l'Avis au BOC	Ex-dividende	Date de paiement du dividende
				T-2	T
CFAO MOTORS CI	27,45	176-2023 BRVMDG	23/08/2023	13/09/2023	15/09/2023
SODE CI	450	174-2023 BRVMDG	21/08/2023	13/09/2023	15/09/2023
NEI-CEDA CI	35,25	181-2023 BRVMDG	28/08/2023	20/09/2023	22/09/2023
TOTAL CI	175,5258	188-2023 BRVMDG	05/09/2023	19/09/2023	21/09/2023
SAPH CI	294,30	193-2023 BRVMDG	12/09/2023	26/09/2023	29/09/2023



# BULLETIN OFFICIEL

**OPCVM: FONDS COMMUNS DE PLACEMENT ET SOCIÉTÉS D'INVESTISSEMENT A CAPITAL VARIABLE**



**mardi 17 octobre 2023**

Sociétés de gestion	Dépositaire	OPCVM	Catégorie	Origine	Valeur Liquidative				Variation				
					Précédente		Actuelle		Origine	Précédent			
					Valeur	Date	Valeur	Date	%	%			
<b>QUOTIDIENNES</b>													
AFRICABOURSE ASSET MANAGEMENT	AFRICABOURSE SA	FCP AAM CAPITAL SUR	M	5 000	8 218,55	29/09/2023	ND	ND	10/10/2012	-	-		
		FCP AAM EPARGNE CROISSANCE	D	5 000	8 356,79	29/09/2023	ND	ND	19/11/2012	-	-		
		FCP AAM OBLIGATIS	OATC	5 000	8 820,62	29/09/2023	ND	ND	12/09/2012	-	-		
		FCP AAM EPARGNE ACTION	A	5 000	6 040,33	29/09/2023	ND	ND	16/01/2017	-	-		
AFRICAM SA	SBIF	FCP VALORIS	D	5 000	9 758,73	14/07/2023	ND	ND	01/01/2013	-	-		
		FCP SECURITAS	OMLT	5 000	7 357,96	14/07/2023	ND	ND	01/01/2013	-	-		
		FCP VALORIS	A	5 000	9 000,43	14/07/2023	ND	ND	01/01/2013	-	-		
		FCP CAPITAL PLUS	D	1 000	1 283,57	13/10/2023	1 284,64	16/10/2023	11/03/2019	28,46%	0,08%		
AFRICAIN DE GESTION D'ACTIFS	SGI AGI	FCP CONFORT PLUS	OMLT	1000	1 285,06	13/10/2023	1 280,83	16/10/2023	11/03/19	24,08%	-0,329%		
ATLANTIC ASSET MANAGEMENT	ATLANTIQUE FINANCE	FCP ATLANTIQUE CROISSANCE	D	5 000	5 115,87	12/10/2023	ND	ND	30/05/2015	-	-		
		FCP ATLANTIQUE LIQUIDITE	OCT	5 000	6 096,64	12/10/2023	ND	ND	12/07/2019	-	-		
		FCP ATLANTIQUE ACTIONS	A	5 000	7 981,97	12/10/2023	ND	ND	25/10/2019	-	-		
		FCP ATLANTIQUE SERENITE	OMLT	5 000	6 330,15	12/10/2023	ND	ND	12/07/2019	-	-		
		FCP ATLANTIQUE HORIZON	D	5 000	7 582,33	12/10/2023	ND	ND	25/10/2019	-	-		
		FCP ATLANTIQUE SECURITE	OMLT	5 000	6 703,05	12/10/2023	ND	ND	30/05/2015	-	-		
BNI GESTION	BNI FINANCES	FCP CAPITAL CROISSANCE	D	10 000	ND	17/08/2023	ND	18/08/2023	ND	-	-		
		OBLIG SECURITE	OMLT	10 000	9 930,44	18/08/2023	ND	ND	06/06/2014	-	-		
		FCP DYNAMIC SAVINGS	A	10 000	ND	17/08/2023	ND	18/08/2023	ND	-	-		
		FCP Tresor Monea	D	5 000	7 379,34	13/10/2023	7 385,57	16/10/2023	Febv. 2010	47,71%	0,08%		
BOA ASSET MANAGEMENT	BOA CAPITAL SECURITIES	FCP BRM DYNAMIQUE	OCT	25 000 000	38 587 336,60	13/10/2023	38 635 491,08	16/10/2023	Dec. 2013	54,35%	0,12%		
BRM ASSET MANAGEMENT	BRM	FCP "BRM OBLIGATAIRE"	D	10 000	12 923,13	08/09/2014	ND	ND	12/03/2009	-	-		
		FCP "BRM OBLIGATAIRE"	D	10 000	12 057,50	17/10/2014	ND	ND	12/03/2009	-	-		
		FCP ACTIONS PHARMACIE	D	1000	1 016,27	13/10/2023	1 014,80	16/10/2023	25/07/14	1,48%	-0,15%		
		FCP AL BARAKA	A	1000	1 017,38	13/10/2023	1 016,38	16/10/2023	01/03/17	1,64%	-0,10%		
		FCP AL BARAKA 2	D	1000	1 159,99	13/10/2023	1 160,06	16/10/2023	25/01/18	16,01%	0,01%		
		FCP ASSUR SENEGAL	D	1000000	1 217 318,68	13/10/2023	1 215 417,33	16/10/2023	06/07/14	21,54%	-0,16%		
		FCP PLACEMENT AVANTAGE	D	1000	1 544,87	13/10/2023	1 543,87	16/10/2023	29/03/13	54,39%	-0,06%		
		FCP PLACEMENT CROISSANCE	A	1000	1 345,44	13/10/2023	1 345,16	16/10/2023	29/03/13	34,52%	-0,02%		
		FCP POSTEFINANCES HORIZON	D	1000	1 913,88	13/10/2023	1 915,46	16/10/2023	27/06/09	91,55%	0,08%		
		FCP PLACEMENT QUIETUDE	OMLT	1000	1 571,85	13/10/2023	1 569,74	16/10/2023	29/03/13	56,97%	-0,13%		
		FCP LIQUIDITE-OPTIMUM	OMLT	10000	12 143,80	13/10/2023	12 116,07	16/10/2023	01/10/17	21,16%	-0,228%		
		FCP BNDE VALEURS	A	1000	1 155,31	13/10/2023	1 154,17	16/10/2023	02/09/16	15,42%	-0,099%		
		CORIS ASSET MANAGEMENT	CORIS BOURSE	FCP CORIS ACTIONS	A	5 000	6 841,38	04/10/2023	ND	ND	11/11/2014	-	-
				FCP ASSURANCES	OCT	5 000	5 567,91	04/10/2023	ND	ND	22/11/2019	-	-
FCP CORIS PERFORMANCE	D			5 000	7 223,81	04/10/2023	ND	ND	11/11/2014	-	-		
FCP CORIS PERFORMANCE	D			5 000	5 567,91	04/10/2023	ND	ND	22/11/2019	-	-		
NSIA AM	UBA CI	NSIA FONDS DIVERSIFIE	D	5 000	5 784,85	13/10/2023	5 791,82	16/10/2023	03/12/2018	15,84%	0,12%		
		AUREORE OPPORTUNITES	A	5 000	6 118,44	13/10/2023	6 126,57	16/10/2023	08/03/2019	22,53%	0,13%		
	NSIA BANQUE CI	AUREORE SECURITE	OMLT	5 000	5 571,81	13/10/2023	5 571,98	16/10/2023	03/09/2021	11,44%	0,00%		
		NSIA ASSURANCES OPTIMUM	D	1 000 000	1 012 685,90	13/10/2023	1 013 524,64	16/10/2023	30/09/2021	1,35%	0,08%		
OAM S.A	SGI TOGO	FCP-1 OPTI PLACEMENT	A	5 000	15 991,05	13/10/2023	16 155,65	16/10/2023	01/02/2002	223,11%	1,03%		
		FCP-2 OPTI REVENU	OMLT	5 000	8 525,12	13/10/2023	8 498,89	16/10/2023	01/02/2002	69,98%	-0,31%		
		FCP-3 OPTI CAPITAL	D	5 000	19 221,69	13/10/2023	19 222,64	16/10/2023	24/01/2003	284,45%	0,00%		
		FCP SOGEAVENIR	D	500	1 699,00	10/10/2023	ND	ND	01/10/2002	-	-		
SOGESPAR	SOGEBOURSE	FCP SOGEDEFI	D	4 888	3 928,00	10/10/2023	ND	ND	23/12/2014	-	-		
		FCP SOGEDYNAMIQUE	A	4 888	3 973,00	10/10/2023	ND	ND	23/12/2014	-	-		
		FCP SOGELIQUID	M	10 000 000	10 565 546,00	10/10/2023	ND	ND	16/06/2020	-	-		
		FCP SOGEPRIVILEGE	D	4 888	4 046,00	10/10/2023	ND	ND	23/12/2014	-	-		
		FCP SOGESECURITE	OMLT	4 888	4 935,00	10/10/2023	ND	ND	23/12/2014	-	-		
		FCP SOGEVALOR	A	1 000	3 515,00	10/10/2023	ND	ND	04/06/2002	-	-		
		SOAGA-SA	SGI-BOA CAPITAL SECURITIES	FCP SOAGA EPARGNE ACTIVE	D	10 000	11 180,98	13/10/2023	11 194,44	16/10/2023	28/10/2016	11,94%	0,12%
				SICAV Abdou DIOUF	D	10 000 000	14 792 207,42	13/10/2023	14 745 123,14	16/10/2023	01/12/2003	47,45%	-0,32%
				FCP BOAD CAPITAL RETRAITE	OMLT	10 000	12 519,22	13/10/2023	12 524,10	16/10/2023	08/07/2020	25,24%	0,04%
				FCP SOAGA EPARGNE OBLIGATIONS	OMLT	5 000	5 731,34	13/10/2023	5 725,22	16/10/2023	28/04/2021	14,50%	-0,11%
				FCP SOAGA EPARGNE ACTIONS	A	5 000	8 900,17	13/10/2023	8 886,42	16/10/2023	11/03/2020	77,73%	-0,15%
				FCP SOAGA EPARGNE SERENITE	OMLT	10 000	14 770,15	13/10/2023	14 785,52	16/10/2023	28/10/2016	47,86%	0,10%
				FCP BRIDGE EQUILIBRE	D	25 000 000	30 716 475,96	09/10/2023	ND	ND	27/09/2018	-	-
				FCP BRIDGE DIVERSIFIE CROISSANCE	D	5 000	6 044,88	09/10/2023	ND	ND	13/03/2018	-	-
ENKO CAPITAL WEST AFRICA	SOCIETE GENERALE COTE	FCP BRIDGE OBLIGATIONS	OMLT	5 000	6 078,90	09/10/2023	ND	ND	01/10/2019	-	-		
		FCP ENKO CAPITAL GARANTI	D	10 000	15 127,84	09/10/2023	ND	ND	21/09/2020	-	-		
		FCP PATRIMOINE	OMLT	10 000	11 800,32	09/10/2023	ND	ND	18/10/2020	-	-		
		FCP ENKO CAPITAL OBLIGATIONS	OMLT	10 000	10 880,32	09/10/2023	ND	ND	16/03/2021	-	-		
SAPHIR ASSET MANAGEMENT	SGI BENIN	FCP SAPHIR DYNAMIQUE	D	5 000	5 984,59	13/10/2023	5 993,02	16/10/2023	28/08/2017	19,86%	0,14%		
		FCP SAPHIR QUIETUDE	OMLT	5 000	6 349,60	13/10/2023	6 336,07	16/10/2023	28/08/2017	26,72%	-0,21%		
WAFI CAPITAL S.A.	SGI AGI BENIN	SICAV WAFI CAPITAL	D	10 000	8 466,83	19/09/2022	ND	ND	05/06/2020	-	-		
SGO MALI FINANCES	SGI MALI SA	FCP NYESIGUI	D	10 000	12 307,21	13/10/2023	ND	ND	01/07/2018	-	-		
<b>HEBDOMADAIRES</b>													
BNI GESTION	BNI FINANCES	FCP INITIATIVES SOLIDARITE	D	5 000	5 062,52	30/06/2023	5 194,30	31/07/2023	22/05/2013	3,89%	2,60%		
		FCPE SODEFOR	D	2 500	7 065,16	30/06/2023	6 959,13	31/07/2023	18/12/2009	178,37%	-1,50%		
PhoenixAfrica Asset Management	Phoenix Capital Management	FCP PAM ACTIONS	A	10 000	12 227,57	13/04/2023	12 210,97	20/04/2023	13/12/2017	22,11%	-0,14%		
		FCP PAM DIVERSIFIE EQUILIBRE	D	10 000	13 476,73	13/04/2023	13 453,92	20/04/2023	13/12/2017	34,54%	-0,17%		
		FCP PAM DIVERSIFIE OBLIGATIONS	D	10 000	12 741,04	13/04/2023	12 741,94	20/04/2023	13/12/2017	27,42%	0,01%		
		FCP Global Investors	D	25 000	30 954,06	06/10/2023	30 999,45	13/10/2023	Dec. 2012	24,00%	0,15%		
BOA ASSET MANAGEMENT	BOA CAPITAL SECURITIES	FCP Boa Obligations	OMLT	10 000	12 427,12	06/10/2023	12 441,96	13/10/2023	Mars. 2017	24,42%	0,12%		
		FCP Boa Sécurité	OMLT	100 000	110 754,88	03/10/2023	110 808,50	10/10/2023	Mai. 2021	10,81%	0,05%		
		FCP Boa Actions	A	10 000	12 923,92	06/10/2023	12 965,57	13/10/2023	Juil. 2017	29,66%	0,32%		
		FCP Boa Rendement	OMLT	25 000 000	35 068 644,77	06/10/2023	35 111 985,53	13/10/2023	Dec. 2017	40,45%	0,12%		
NSIA AM	UBA CI	EVOLUTIS	D	5 000	4 495,20	06/10/2023	4 489,21	13/10/2023	16/12/2019	-10,22%	-0,13%		
		FCP "SDE"	D	1 000	2 083,36	05/09/2014	ND	ND	14/03/2011	-	-		
BRM ASSET MANAGEMENT	CGF BOURSE	FCPCR SONATEL	D	1 000	7 477,91	06/10/2023	7 479,52	13/10/2023	19/02/2004	647,95%	0,02%		
		FCPE FORCE PAD	D	1 000	1 872,28	05/10/2023	1 873,93	12/10/2023	16/02/2014	87,39%	0,09%		
		FCPE SINI GNESIGUI	D	1 000	1 548,46	04/10/2023	1 548,88	11/10/2023	25/02/2014	54,89%	0,03%		
		FCP EXPAT	OMLT	1 000	1 123,00	05/10/2023	1 122,43	12/10/2023	20/03/2019	12,24%	-0,05%		
		FCP CAPITAL RETRAITE	D	1 000	1 131,82	04/10/2023	1 130,32	11/10/2023	20/03/2019	13,03%	-0,13%		
		FCP RENTE PERPETUELLE	D	1 000	1 100,88	04/10/2023	1 099,55	11/10/2023	20/03/2019	9,96%	-0,12%		
		FCP WALO	A	1 000	1 087,42	22/03/2021	1 091,92	29/03/2021	26/03/2019	9,19%	0,41%		
		FCP DJLOF	OMLT	1 000	1 189,27	10/10/2023	1 186,49	17/10/2023	26/03/2019	18,65%	-0,23%		
		FCP DIASPORA	D	1 000	1 184,56	10/10/2023	1 185,15	17/10/2023	19/03/2019	18,52%	0,05%		
		FCP IFC-BOAD	OMLT	100 000	129 443,39	09/10/2023	129 635,30	16/10/2023	01/01/2018	29,64%	0,15%		
		FCPE DP WORLD DAKAR	D	1 000	1 219,46	10/10/2023	1 222,11	17/10/2023	04/10/2016	22,21%	0,22%		
		FCP ECOBANK UEMOA DIVERSIFIE	D	5 000	7 802,00	13/09/2023	7 773,00	20/09/2023	19/09/2007	55,46%	-0,37%		
		EDC Asset Management	EDC Investment Corporation	FCP ECOBANK UEMOA OBLIGATAIRE	OMLT								