

BRVM COMPOSITE	210,66
Variation Jour	0,85 %
Variation annuelle	3,66 %

BRVM 30	105,86
Variation Jour	0,88 %
Variation annuelle	5,86 %

BRVM PRESTIGE	102,17
Variation Jour	0,73 %
Variation annuelle	2,17 %

Evolution des indices

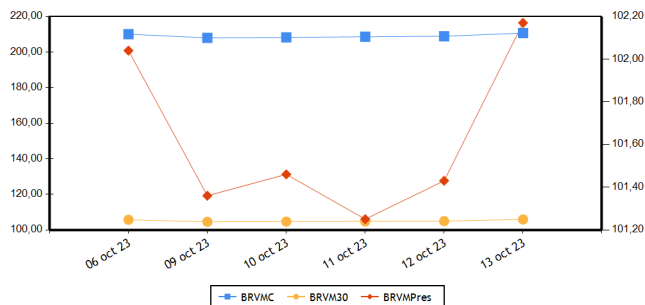

Volumes et valeurs transigés

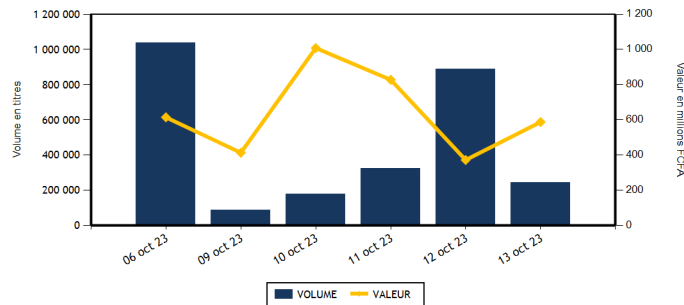

Actions	Niveau	Evol. Jour
Capitalisation boursière (FCFA)(Actions & Droits)	7 837 054 909 943	0,85 %
Volume échangé (Actions & Droits)	204 729	-76,92 %
Valeur transigée (FCFA) (Actions & Droits)	212 637 269	-40,50 %
Nombre de titres transigés	42	2,44 %
Nombre de titres en hausse	12	-7,69 %
Nombre de titres en baisse	12	-36,84 %
Nombre de titres inchangés	18	100,00 %

Obligations	Niveau	Evol. Jour
Capitalisation boursière (FCFA)	10 197 087 195 691	0,06 %
Volume échangé	39 390	2 071,44 %
Valeur transigée (FCFA)	374 971 941	2 459,00 %
Nombre de titres transigés	10	66,67 %
Nombre de titres en hausse	3	
Nombre de titres en baisse	3	200,00 %
Nombre de titres inchangés	4	-20,00 %

PLUS FORTES HAUSSES

Titres	Cours	Evol. Jour	Evol. annuelle
BANK OF AFRICA SENEGAL (BOAS)	3 115	7,41 %	27,14 %
NESTLE CI (NTLC)	8 445	6,16 %	2,43 %
SMB CI (SMBC)	9 500	5,56 %	39,71 %
ECOBANK COTE D'IVOIRE (ECOC)	6 745	4,57 %	36,40 %
NEI-CEDA CI (NEIC)	635	4,10 %	-20,63 %

PLUS FORTES BAISES

Titres	Cours	Evol. Jour	Evol. annuelle
SICABLE CI (CABC)	1 105	-3,49 %	-5,56 %
BANK OF AFRICA CI (BOAC)	7 045	-1,47 %	90,41 %
BANK OF AFRICA NG (BOAN)	4 675	-1,37 %	-19,19 %
VIVO ENERGY CI (SHEC)	800	-1,23 %	6,67 %
SERVAIR ABIDJAN CI (ABJC)	1 260	-1,18 %	-2,70 %

INDICES PAR COMPARTIMENT

Base = 100 au 02 janvier 2023	Nombre de sociétés	Valeur	Evol. Jour	Evol. annuelle	Volume	Valeur	PER moyen
BRVM-PRESTIGE	10	102,17	0,73 %	2,17 %	183 733	116 389 164	6,44
BRVM-PRINCIPAL	36	103,46	1,13 %	3,46 %	20 996	96 248 105	13,33

INDICES SECTORIELS

Base = 100 au 14 juin 1999	Nombre de sociétés	Valeur	Evol. Jour	Evol. annuelle	Volume	Valeur	PER moyen
BRVM - INDUSTRIE	11	103,57	2,37 %	-0,62 %	6 150	26 083 575	32,16
BRVM - SERVICES PUBLICS	5	506,91	0,83 %	3,62 %	18 920	102 791 220	8,74
BRVM - FINANCES	15	85,03	0,76 %	12,61 %	174 048	73 518 814	6,62
BRVM - TRANSPORT	2	381,08	0,00 %	11,52 %	424	657 130	8,45
BRVM - AGRICULTURE	5	182,40	0,97 %	-35,67 %	3 552	7 123 935	10,21
BRVM - DISTRIBUTION	7	348,93	-0,44 %	-2,68 %	1 555	2 380 195	12,19
BRVM - AUTRES SECTEURS	1	1 270,90	3,00 %	8,42 %	80	82 400	-

Indicateurs	BRVM COMPOSITE
PER moyen du marché	10,25
Taux de rendement moyen du marché	8,10
Taux de rentabilité moyen du marché	9,80
Nombre de sociétés cotées	46
Nombre de lignes obligataires	128
Volume moyen annuel par séance	488 037,00
Valeur moyenne annuelle par séance	1 088 158 077,75

Indicateurs	BRVM COMPOSITE
Ratio moyen de liquidité	4,15
Ratio moyen de satisfaction	58,57
Ratio moyen de tendance	1 412,58
Ratio moyen de couverture	7,08
Taux de rotation moyen du marché	0,02
Prime de risque du marché	3,85
Nombre de SGI participantes	28

Définitions

Volume moyen annuel par séance = Volume annuel échangé / nombre de séances
 Valeur moyenne annuelle par séance = Valeur annuelle échangée / nombre de séances
 Ratio moyen de liquidité = Moyenne des ratios de liquidité (Titres échangés / Volume des ordres de vente)
 Ratio moyen de satisfaction = Moyenne des ratios de satisfaction (Titres échangés / Volume des ordres d'achat)
 Ratio moyen de tendance = Moyenne des ratios de tendance (Volume des ordres d'achat / Volume des ordres de vente)
 Ratio moyen de couverture = Moyenne des ratios de couverture (Volume des ordres de vente / Volume des ordres d'achat)
 Taux moyen de rotation = moyenne des taux de rotation des actions cotées (volume transigé/capital flottante)
 PER moyen du marché = moyenne des PER des actions cotées ayant un PER positif
 Taux de rendement moyen = moyenne des taux de rendement des actions cotées ayant distribué un dividende
 Taux de rentabilité moyen = moyenne des taux de rentabilité des actions cotées
 Prime de risque du marché = (1 / le PER moyen du marché) - le taux de référence actuel des emprunts d'Etat

BOURSE REGIONALE DES VALEURS MOBILIERES
 Siège Social : Abidjan - Côte d'Ivoire, 18 av. Joseph Anoma
 Adresse : 01 BP 3802 Abidjan 01
 Tel : +225 20 31 55 50 / +225 20 32 66 85
 Fax : +225 20 32 66 84
 E-mail : brvm@brvm.org Site web : www.brvm.org



MARCHE DES ACTIONS

Sect. Act. (*)	Symbole	Titre	Cours Précédent	Cours du jour		Variation jour	Séance de cotation		Cours Référence	Variation de l'année précédente	Dernier dividende payé		Rdt. Net	PER
				Ouv.	Clôt.		Volume	Valeur			Montant net	Date		
COMPARTIMENT PRESTIGE			102,17	points	0,73 %									
AGR	PALC	PALM CI	7 695	7 695	7 690	-0,06 %	462	3 405 410	7 690	-25,95 %	1 213,63	19-juil.-23	15,78 %	2,85
AGR	SPHC	SAPH CI	2 500	2 500	2 600	4,00 %	887	2 219 900	2 600	-47,95 %	294,30	29-sept.-23	11,32 %	3,98
DIS	TTLC	TOTAL CI	2 120	2 000	2 110	-0,47 %	635	1 294 575	2 110	11,35 %	175,53	21-sept.-23	8,32 %	10,82
DIS	TTLS	TOTAL SN	2 750	2 730	2 730	-0,73 %	50	136 500	2 730	7,69 %	241,01	13-juil.-23	8,83 %	10,49
FIN	ETIT	ECOBANK TRANS. INCORP. TG	19	18	19	0,00 %	162 558	3 022 114	19	0,00 %	0,60	8-juin-23	3,18 %	1,50
FIN	SGBC	SOCIETE GENERALE COTE D'IVOIRE	16 295	16 295	16 295	0,00 %	177	2 883 925	16 295	40,41 %	1 112,43	31-mai-23	6,83 %	6,79
IND	NTLC	NESTLE CI	7 955	7 445	8 445	6,16 %	867	6 887 785	8 445	2,43 %	728,10	8-août-23	8,62 %	11,21
IND	SMBC	SMB CI	9 000	9 000	9 500	5,56 %	1 457	13 439 800	9 500	39,71 %	720,00	31-août-23	7,58 %	7,86
SPU	ONTBF	ONATEL BF	2 130	2 130	2 120	-0,47 %	13 267	28 203 135	2 120	-33,75 %	287,88	26-juin-23	13,58 %	6,44
SPU	SNTS	SONATEL SN	16 300	16 300	16 300	0,00 %	3 373	54 896 020	16 300	7,24 %	1 500,00	30-mai-23	9,20 %	5,84
TOTAL							183 733	116 389 164						

COMPARTIMENT PRINCIPAL			103,46	points	1,13 %									
AGR	SCRC	SUCRIVOIRE	515	515	525	1,94 %	2 078	1 057 825	525	-43,24 %	40,50	20-août-21	7,71 %	
AGR	SICC	SICOR CI	5 755	NC	NC	0,00 %			5 755	6,48 %	1 919,00	25-sept.-00		28,96
AGR	SOGC	SOGB CI	3 650	3 500	3 650	0,00 %	125	440 800	3 650	-35,63 %	558,00	17-juil.-23	15,29 %	5,04
AUT	STAC	SETAO CI	1 000	1 030	1 030	3,00 %	80	82 400	1 030	8,42 %	66,15	18-juil.-22	6,42 %	
DIS	ABJC	SERVAIR ABIDJAN CI	1 275	1 280	1 260	-1,18 %	458	574 630	1 260	-2,70 %	92,00	31-août-23	7,30 %	10,84
DIS	BNBC	BERNABE CI	1 910	NC	NC	0,00 %			1 910	-4,50 %	150,00	24-juil.-23	7,85 %	6,99
DIS	CFAC	CFAO MOTORS CI	760	760	760	0,00 %	239	181 640	760	-18,28 %	27,45	15-sept.-23	3,61 %	24,91
DIS	PRSC	TRACTAFRIC MOTORS CI	2 800	2 800	2 800	0,00 %	27	75 600	2 800	-12,36 %	224,10	13-sept.-23	8,00 %	7,87
DIS	SHEC	VIVO ENERGY CI	810	810	800	-1,23 %	146	117 250	800	6,67 %	29,00	28-oct.-22	3,63 %	13,43
FIN	BICC	BICI CI	6 800	6 900	6 900	1,47 %	5	34 500	6 900	0,73 %	401,40	31-juil.-23	5,82 %	9,28
FIN	BOAB	BANK OF AFRICA BN	6 475	6 300	6 500	0,39 %	326	2 075 650	6 500	9,24 %	627,00	25-mai-23	9,65 %	6,89
FIN	BOABF	BANK OF AFRICA BF	6 500	6 215	6 475	-0,38 %	820	5 140 485	6 475	24,52 %	577,00	5-mai-23	8,91 %	5,59
FIN	BOAC	BANK OF AFRICA CI	7 150	7 145	7 045	-1,47 %	2 201	15 596 860	7 045	90,41 %	540,00	28-avr.-23	7,67 %	7,02
FIN	BOAM	BANK OF AFRICA ML	1 410	1 425	1 410	0,00 %	317	449 120	1 410	0,71 %	271,00	15-mai-19		10,49
FIN	BOAN	BANK OF AFRICA NG	4 740	4 680	4 675	-1,37 %	1 114	5 159 165	4 675	-19,19 %	613,80	25-mai-23	13,13 %	6,00
FIN	BOAS	BANK OF AFRICA SENEGAL	2 900	2 900	3 115	7,41 %	203	622 655	3 115	27,14 %	187,50	1-juin-23	6,02 %	4,80
FIN	CBIBF	CORIS BANK INTERNATIONAL	8 440	8 440	8 440	0,00 %	235	1 983 750	8 440	0,60 %	525,00	6-juil.-23	6,22 %	4,78
FIN	ECOC	ECOBANK COTE D'IVOIRE	6 450	6 450	6 745	4,57 %	3 396	22 434 605	6 745	36,40 %	549,00	30-mai-22	8,14 %	8,33
FIN	NSBC	NSIA BANQUE COTE D'IVOIRE	6 250	6 250	6 300	0,80 %	340	2 124 675	6 300	5,44 %	363,60	7-juil.-23	5,77 %	4,81
FIN	ORGT	ORAGROUP TOGO	2 685	2 685	2 685	0,00 %	3	8 055	2 685	-31,59 %	59,52	17-juil.-20	2,22 %	9,71
FIN	SAFC	SAFCA CI	645	645	645	0,00 %	107	69 015	645	-26,70 %	23,04	29-juil.-11		
FIN	SIBC	SOCIETE IVOIRIENNE DE BANQUE	5 350	5 345	5 345	-0,09 %	2 246	11 914 240	5 345	16,58 %	495,00	11-août-23	9,26 %	6,67
IND	CABC	SICABLE CI	1 145	1 060	1 105	-3,49 %	447	476 525	1 105	-5,56 %	69,00	2-août-23	6,24 %	6,08
IND	FTSC	FILTISAC CI	1 170	1 160	1 170	0,00 %	2 101	2 452 565	1 170	-26,88 %	235,00	30-juil.-21	20,09 %	107,51
IND	NEIC	NEI-CEDA CI	610	610	635	4,10 %	50	30 750	635	-20,63 %	35,25	22-sept.-23	5,55 %	6,69
IND	SEMC	CROWN SIEM CI	640	600	640	0,00 %	416	249 840	640	-5,88 %	14,40	28-déc.-21	2,25 %	6,76
IND	SIVC	AIR LIQUIDE CI	565	550	565	0,00 %	35	19 325	565	-16,30 %	63,00	29-sept.-17		12,25
IND	SLBC	SOLIBRA CI	89 900	89 900	89 900	0,00 %	1	89 900	89 900	7,99 %	4 050,00	12-août-22	4,51 %	121,57

IND	STBC	SITAB CI	6 100	5 810	6 100	0,00 %	366	2 134 870	6 100	-10,95 %	551,00	27-juil.-23	9,03 %	9,52
IND	UNLC	UNILEVER CI	5 300	NC	NC	0,00 %			5 300	-24,56 %	1 233,00	9-juil.-12		
IND	UNXC	UNIWAX CI	750	750	745	-0,67 %	410	302 215	745	-3,25 %	60,75	29-juil.-22	8,15 %	
SPU	CIEC	CIE CI	2 080	2 075	2 080	0,00 %	224	465 320	2 080	4,52 %	157,50	31-juil.-23	7,57 %	11,86
SPU	ORAC	ORANGE COTE D'IVOIRE	10 600	10 700	10 800	1,89 %	1 598	17 035 885	10 800	5,78 %	752,76	15-juin-23	6,97 %	10,60
SPU	SDCC	SODE CI	4 790	4 780	4 790	0,00 %	458	2 190 860	4 790	-12,35 %	450,00	15-sept.-23	9,39 %	8,97
TRP	SDSC	BOLLORE	1 560	1 550	1 560	0,00 %	424	657 130	1 560	11,83 %	130,00	23-juin-22	8,33 %	8,45
TRP	SVOC	MOVIS CI	2 395	SP	SP	0,00 %			2 395	0,00 %	270,00	5-juil.-99		
TOTAL							20 996	96 248 105						

TOTAL
TOTAL - Marché des actions

204 729 212 637 269

Secteurs d'activités (*) : AGR = Agriculture, AUT = Autres Secteurs, DIS = Distribution, FIN = Finances, IND = Industrie, TRP = Transport, SPU = Services Publics

MARCHE DES DROITS

Symbole	Titre	Cours Précédent	Cours du jour		Variation jour	Séance de cotation		Cours Référence	Variation depuis l'origine	Parité	Periode de négociation	
			Ouv.	Clôt.		Volume	Valeur				Début	fin

TOTAL
TOTAL - Marché des droits
Légende:

(d) Ex-dividende (V) Variation par rapport au cours de référence

Cours du jour: Ouv.: Ouverture Clôt.: Clôture Moy.: Moyen

Mentions : NC: Non Coté Ex-c: Ex-coupon Ex-d: Ex-droit SP: Suspendu Val-T: Valeur Théorique

PER = Cours / BNPA selon les données disponibles Rdt. Net: Rendement net (DNPA / Cours)

Comp.: 1 - Premier Compartiment 2 - Second Compartiment 3 - Compartiment de croissance

Ratio de liquidité = Titres échangés / Volume des ordres de vente

: Progression de l'indice sectoriel : Stabilité de l'indice sectoriel : Recul de l'indice sectoriel

MARCHE DES OBLIGATIONS

Symbole	Titre	Valeur nominale	Cours Précédent	Cours du jour	Cours Référence	Séance de cotation		Coupon couru	Coupon d'intérêt			Type Amort
						Volume	Valeur		Période	Montant net	Eché.	
OBLIGATIONS D'ETAT												
EOM.O10	ETAT DU MALI 6,20 % 2022-2029	10 000	10 000	NC	10 000			523,18	A	620,00	9-déc.-23	ACD
EOM.O11	ETAT DU MALI 6,40 % 2023-2030	10 000	10 000	NC	10 000			330,49	A	640,00	7-avr.-24	ACD
EOM.O12	ETAT DU MALI 6,50 % 2023-2030	10 000	10 000	NC	10 000			136,75	A	650,00	28-juil.-24	ACD
EOM.O2	Etat du Mali 6.50% 2017-2024	2 000	2 000	NC	2 000			62,51	A	130,00	20-avr.-24	AC
EOM.O3	ETAT DU MALI 6,50 % 2018-2025	4 000	4 000	NC	4 000			5,65	A	260,00	7-oct.-24	AC
EOM.O4	ETAT DU MALI 6,50% 2019-2027	8 000	8 000	NC	8 000			132,13	A	520,00	12-juil.-24	AC
EOM.O5	ETAT DU MALI 6,50% 2020-2028	10 000	10 000	NC	10 000			355,19	A	650,00	27-mars-24	ACD
EOM.O6	ETAT DU MALI 6,50% 2020-2027	10 000	9 900	10 000	10 000	50	500 000	564,52	A	650,00	30-nov.-23	AC
EOM.O7	ETAT DU MALI 6.50% 2021-2031	10 000	9 999	9 999	9 999	16	159 984	319,67	A	650,00	16-avr.-24	AC
EOM.O8	ETAT DU MALI 6,20 % 2022-2032	10 000	10 000	10 000	10 000	415	4 150 000	60,98	A	620,00	7-sept.-24	ACD
EOM.O9	ETAT DU MALI 6,30% 2022-2032	10 000	10 000	NC	10 000			531,62	A	630,00	9-déc.-23	ACD
EOS.O10	ETAT DU SENEGAL 6,15 % 2023-2030	10 000	10 000	NC	10 000			661,79	S	615,00	29-sept.-23	ACD
EOS.O11	ETAT DU SENEGAL 6,35 % 2023-2033	10 000	10 000	NC	10 000			657,49	S	611,00	29-sept.-23	ACD
EOS.O7	ETAT SENEGAL 6.30% 2015-2025	10 000	10 000	NC	10 000			243,37	S	317,59	25-nov.-23	ACD
EOS.O8	ETAT DU SENEGAL 5,95% 2022-2034	10 000	10 000	NC	10 000			469,48	A	595,00	29-déc.-23	ACD
EOS.O9	ETAT DU SENEGAL 6,00 % 2023-2028	10 000	9 500	9 500	9 500	13 633	129 513 500	645,65	S	600,00	29-sept.-23	ACD
TPBF.O10	TPBF 6,50% 2020 - 2028	7 500	7 575	NC	7 575.01			15,32	S	243,75	20-sept.-24	ACD
TPBF.O11	TPBF 6,50 % 2020-2028	8 334	8 334	NC	8 334			141,32	S	270,86	9-janv.-24	ACD
TPBF.O12	TPBF 6.50% 2021-2031	10 000	10 000	NC	10 000			32,14	S	325,00	25-mars-24	ACD
TPBF.O13	TPBF 6,50 % 2021 - 2031	10 000	10 000	NC	10 000			174,86	S	325,00	6-janv.-24	ACD
TPBF.O14	TPBF 6,30% 2022-2034	10 000	10 100	NC	10 100			386,90	S	315,00	1-sept.-23	ACD
TPBF.O15	ETAT DU BURKINA 6,30 % 2022-2	10 000	10 000	10 000	10 000	120	1 200 000	577,79	S	315,00	15-mai-23	ACD
TPBF.O16	ETAT DU BURKINA 6% 2023-2028	10 000	10 000	NC	10 000			457,46	S	300,00	10-juil.-23	ACD
TPBF.O4	TPBF 6.50% 2017-2027	10 000	9 995	NC	9 995			131,42	S	326,78	31-janv.-24	ACD
TPBF.O5	TPBF 6,50% 2017-2024	10 000	10 000	NC	10 000			188,25	S	325,00	29-déc.-23	ACD
TPBF.O6	TPBF 6.50% 2018-2025	10 000	10 500	NC	10 500			231,51	S	325,89	5-déc.-23	ACD
TPBF.O7	TPBF 6,50% 2018- 2025	10 000	10 000	NC	10 000			266,71	S	325,00	15-nov.-23	AC
TPBF.O8	TPBF 6,50% 2019-2027	10 000	10 000	NC	10 000			284,93	S	327,67	6-nov.-23	ACD
TPBF.O9	TPBF 6,50% 2019 - 2027	10 000	10 000	NC	10 000			8,88	S	325,00	8-avr.-24	ACD
TPBJ.O3	TPBJ 6,50% 2020-2028	10 000	10 000	9 999	9 999	43	429 957	87,02	A	650,00	25-août-24	AC
TPBJ.O4	TPBJ 5,50 % 2022-2037	10 000	10 000	NC	10 000			339,62	A	550,00	1-mars-24	AC
TPBJ.O5	TPBJ 5,85 % 2022-2042	10 000	9 790	NC	9 790			361,23	A	585,00	1-mars-24	ACD
TPBJ.O6	TPBJ 5,75% 2022-2037	10 000	10 000	NC	10 000			120,97	A	575,00	28-juil.-24	ACD
TPBJ.O7	TPBJ 5,70% 2023-2030	10 000	10 001	NC	10 001			333,28	A	570,00	13-mars-24	AC
TPBJ.O8	TPBJ 6,20% 2023-2038	10 000	10 000	NC	10 000			362,51	A	620,00	13-mars-24	AC
TPCI.O17	TPCI 3% 2014-2024	10 000	10 000	NC	10 000			95,08	S	150,00	19-déc.-23	ACD
TPCI.O19	TPCI 5.99% 2015-2025	10 000	10 000	NC	10 000			248,77	A	599,00	14-mai-24	ACD
TPCI.O21	TPCI 6% 2016-2028	10 000	10 000	NC	10 000			308,20	A	600,00	8-avr.-24	ACD
TPCI.O22	TPCI 5.90% 2016 - 2026	10 000	9 700	NC	9 700			193,44	A	590,00	15-juin-24	ACD
TPCI.O23	TPCI 5.90% 2016-2026	10 000	9 650	NC	9 650			533,42	A	590,00	17-nov.-23	ACD
TPCI.O24	TPCI 6.25% 2017-2029	10 000	9 980	NC	9 980			22,20	S	312,50	31-mars-24	ACD
TPCI.O25	TPCI 5,95% 2017-2024 A	10 000	9 700	NC	9 700			279,62	S	297,50	24-oct.-23	ACD
TPCI.O26	TPCI 5,95% 2017-2024 B	10 000	10 000	NC	10 000			252,23	S	297,50	10-nov.-23	ACD
TPCI.O27	TPCI 6% 2017-2025	10 000	10 250	NC	10 250			173,77	S	300,00	29-déc.-23	ACD
TPCI.O28	TPCI 6% 2018 - 2026	10 000	9 605	9 500	9 500	24 313	230 973 500	118,03	A	600,00	2-août-24	ACD
TPCI.O29	TPCI 6% 2018-2026	10 000	10 000	NC	10 000			590,14	A	600,00	19-oct.-23	ACD
TPCI.O30	TPCI 5,95% 2018-2025	5 000	5 000	NC	5 000			99,44	S	149,16	13-déc.-23	ACD
TPCI.O31	TPCI 5,75% 2019 - 2026	10 000	10 230	NC	10 230			180,67	A	575,00	20-juin-24	ACD
TPCI.O32	TPCI 2,23% 2019-2026	10 000		NC				70,07	A	223,00	20-juin-24	ACD
TPCI.O33	TPCI 5.75% 2019-2026	6 000	6 240	NC	6 240			195,12	A	345,00	20-mars-24	ACD
TPCI.O34	TPCI 6% 2019-2029	7 500	7 500	NC	7 500			254,51	A	450,00	20-mars-24	ACD
TPCI.O35	TPCI 5,75% 2019 -2026	10 000	10 250	NC	10 250			147,68	A	575,00	11-juil.-24	ACD
TPCI.O36	TPCI 5,75% 2019- 2026	10 000	10 000	NC	10 000			83,27	A	575,00	21-août-24	ACD
TPCI.O37	TPCI 5,80% 2019-2026	8 000	8 000	NC	8 000			397,90	A	464,00	4-déc.-23	ACD
TPCI.O38	TPCI 5,75% 2019-2026	8 000	8 000	NC	8 000			394,47	A	460,00	4-déc.-23	ACD
TPCI.O39	TPCI 5,75% 2019 - 2026	8 000	8 560	NC	8 560			454,96	A	460,00	17-oct.-23	ACD
TPCI.O40	TPCI 5,75% 2019-2026	8 000	7 840	NC	7 840			347,84	A	460,00	10-janv.-24	ACD
TPCI.O41	TPCI 5,80% 2020-2027	10 000	10 750	NC	10 750			359,73	A	580,00	29-févr.-24	ACD
TPCI.O42	TPCI 5,90% 2020-2030	10 000	10 000	NC	10 000			365,93	A	590,00	29-févr.-24	ACD
TPCI.O43	TPCI 5,90% 2020 - 2030	10 000	10 000	NC	10 000			278,88	A	590,00	23-avr.-24	ACD

TPCI.O44	TPCI 5,80% 2020 - 2027	10 000	9 620	NC	9 620			274,15	A	580,00	23-avr.-24	ACD
TPCI.O45	TPCI 5,80% 2020 -2027	8 000	8 000	NC	8 000			150,86	A	464,00	16-juin-24	ACD
TPCI.O46	TPCI 5,90% 2020 - 2030	8 750	8 925	NC	8 925			167,85	A	516,25	16-juin-24	ACD
TPCI.O47	TPCI 5,80% 2020 - 2027	8 000	8 200	NC	8 200			150,86	A	464,00	16-juin-24	ACD
TPCI.O48	TPCI 5,80% 2020- 2027	8 000	7 920	NC	7 920			96,35	A	464,00	29-juil.-24	ACD
TPCI.O49	TPCI 5,90% 2020- 2030	8 750	8 824	NC	8 824.38			107,20	A	516,25	29-juil.-24	ACD
TPCI.O50	TPCI 5,90% 2020-2030	8 750	8 750	NC	8 750			64,88	A	516,25	28-août-24	ACD
TPCI.O51	TPCI 5,80 % 2020-2027	8 000	8 000	NC	8 000			13,95	A	464,00	2-oct.-24	ACD
TPCI.O52	TPCI 5,90 % 2020 -2030	8 750	9 013	NC	9 012.50			15,52	A	516,25	2-oct.-24	ACD
TPCI.O53	TPCI 5,80% 2020-2027	10 000	10 600	NC	10 600			556,16	A	580,00	28-oct.-23	ACD
TPCI.O54	TPCI 5,90% 2020-2030	10 000	10 000	NC	10 000			565,75	A	590,00	28-oct.-23	ACD
TPCI.O55	TPCI 5,80% 2020 -2027	10 000	10 500	NC	10 500			465,59	A	580,00	24-déc.-23	ACD
TPCI.O56	TPCI 5,90% 2020- 2030	10 000	10 800	NC	10 800			473,62	A	590,00	24-déc.-23	ACD
TPCI.O57	TPCI 5,80% 2020-2027	10 000	10 000	NC	10 000			519,62	A	580,00	20-nov.-23	ACD
TPCI.O58	TPCI 5,80% 2021-2028	10 000	10 150	NC	10 150			345,46	A	580,00	9-mars-24	ACD
TPCI.O59	TPCI 5,90% 2021-2031	10 000	10 350	NC	10 350			351,42	A	590,00	9-mars-24	ACD
TPCI.O60	TPCI 5,80% 2021-2028	10 000	10 000	NC	10 000			242,46	A	580,00	13-mai-24	ACD
TPCI.O61	TPCI 5,90% 2021-2031	10 000	10 050	NC	10 050			246,64	A	590,00	13-mai-24	ACD
TPCI.O62	TPCI 5,80 % 2021 -2028	10 000	10 000	NC	10 000			166,39	A	580,00	30-juin-24	ACD
TPCI.O63	TPCI 5,90% 2021 -2031	10 000	10 000	NC	10 000			169,26	A	590,00	30-juin-24	ACD
TPCI.O64	TPCI 5,80 % 2021 - 2028	10 000	10 180	NC	10 180			672,16	A	580,00	16-août-23	ACD
TPCI.O65	TPCI 5,90 % 2021-2031	10 000	10 700	NC	10 700			20,96	A	590,00	30-sept.-24	ACD
TPCI.O66	TPCI 5,90% 2021-2031	10 000	9 950	NC	9 950			552,82	A	590,00	5-nov.-23	ACD
TPCI.O67	TPCI 5,90 % 2021-2036	10 000	10 400	NC	10 400			486,55	A	590,00	16-déc.-23	ACD
TPCI.O68	TPCI 5,90 % 2022-2037	10 000	10 000	NC	10 000			410,58	A	590,00	1-févr.-24	ACD
TPCI.O69	TPCI 5,75 % 2022-2037	10 000	10 000	NC	10 000			322,06	A	575,00	22-mars-24	ACD
TPCI.O70	TPCI 5,75 % 2022-2037	10 000	10 100	NC	10 100			838,08	A	575,00	29-avr.-23	ACD
TPCI.O71	TPCI 5,65% 2022-2032	10 000	10 150	NC	10 150			185,25	A	565,00	15-juin-24	ACD
TPCI.O72	TPCI 5,65% 2022-2029	10 000	10 000	NC	10 000			117,32	A	565,00	29-juil.-24	ACD
TPCI.O73	TPCI 5,75% 2022-2032	10 000	10 000	NC	10 000			119,40	A	575,00	29-juil.-24	ACD
TPCI.O74	TPCI 5,85% 2022-2042	10 000	10 000	NC	10 000			117,32	A	565,00	29-juil.-24	ACD
TPCI.O75	TPCI 5,65% 2022-2029	10 000	10 000	NC	10 000			574,29	A	565,00	7-oct.-23	ACD
TPCI.O76	TPCI 5,75% 2022-2032	10 000	10 000	NC	10 000			584,45	A	575,00	7-oct.-23	ACD
TPCI.O77	TPCI (TAUX DE BASE + SPREAD) % 2022-2029	10 000	10 000	NC	10 000			113,85	T	166,25	11-nov.-23	ACD
TPCI.O78	TPCI 5,65% 2022-2029	10 000	9 700	NC	9 700			470,58	A	565,00	13-déc.-23	ACD
TPCI.O79	TPCI 5,75% 2023-2030	10 000	9 992	NC	9 992			357,60	A	575,00	28-févr.-24	ACD
TPCI.O80	TPCI 6% 2023-2030	10 000	9 700	10 000	10 000	600	6 000 000	244,26	A	600,00	17-mai-24	ACD
TPNE.O1	TRESOR PUBLIC DU NIGER 6,50% 2019-2026	10 000	10 000	NC	10 000			353,42	A	650,00	28-mars-24	ACD
TPNE.O2	TRESOR PUBLIC DU NIGER 6,50% 2019 - 2026	10 000	9 999	NC	9 999			129,64	A	650,00	1-août-24	ACD
TPNE.O3	TRESOR PUBLIC DU NIGER 6,5% 2020-2027	8 000	7 960	NC	7 960			105,14	A	520,00	31-juil.-24	ACD
TPNE.O4	TRESOR PUBLIC DU NIGER 6,30% 2021-2031	10 000	10 000	NC	10 000			716,30	A	630,00	24-août-23	ACD
TPNE.O5	TPNE 6,15 % 2022-2034	10 000	10 550	NC	10 550			221,80	A	615,00	3-juin-24	ACD
TPNE.O6	TRESOR PUBLIC DU NIGER 6,15% 2022 - 2034	10 000	10 000	NC	10 000			510,53	A	615,00	14-déc.-23	ACD
TPTG.O2	TPTG 6% 2022-2037	10 000	10 000	NC	10 000			544,11	A	600,00	16-nov.-23	ACD
TOTAL								39 190		372 926 941		

OBLIGATIONS REGIONALES

BIDC.O4	BIDC-EBID 6.10% 2017-2027	5 000	5 000	NC	5 000			99,17	A	305,00	16-juin-24	ACD
BIDC.O5	BIDC-EBID 6,40% 2019-2026	10 000	10 000	NC	10 000			161,74	S	320,00	12-janv.-24	ACD
BIDC.O6	BIDC-EBID 6,50 % 2021-2028	10 000	10 700	NC	10 700			263,56	S	327,67	18-nov.-23	ACD
BIDC.O7	BIDC-EBID 5,90% 2022-2029	10 000	10 000	NC	10 000			203,67	S	295,81	9-déc.-23	ACD
CRRH.O10	CRRH-UEMOA 6,10% 2022-2037	10 000	10 000	NC	10 000			117,69	S	305,00	3-févr.-24	AC
CRRH.O2	CRRH-UEMOA 6.10% 2012-2024	10 000	9 800	NC	9 800			145,87	S	305,00	17-janv.-24	AC
CRRH.O3	CRRH-UEMOA 6% 2013-2023	10 000	10 000	NC	10 000			278,69	S	300,00	26-oct.-23	AC
CRRH.O4	CRRH-UEMOA 6% 2014-2024	10 000	10 000	NC	10 000			172,13	S	300,00	30-déc.-23	AC
CRRH.O5	CRRH-UEMOA 5.85% 2015-2025	10 000	10 000	NC	10 000			161,44	S	294,10	4-janv.-24	AC
CRRH.O6	CRRH-UEMOA 5.85% 2016-2026	10 000	10 230	NC	10 230			162,15	S	292,50	3-janv.-24	ACD
CRRH.O7	CRRH-UEMOA 5.95% 2017-2029	5 417	5 417	NC	5 417			130,49	S	161,15	17-nov.-23	AC
CRRH.O8	CRRH-UEMOA 5.95% 2018-2030	6 250	6 250	NC	6 250			115,83	S	185,94	21-déc.-23	AC
CRRH.O9	CRRH-UEMOA 6.05% 2018-2033	7 000	7 000	NC	7 000			131,91	S	211,75	21-déc.-23	AC
TOTAL								0		0		

QUANTITES RESIDUELLES
MARCHE DES ACTIONS

Symbole	Titre	Quantité résiduelle à l'achat	Cours Achat / Vente			Quantité résiduelle à la vente	Cours de Référence
ABJC	SERVAIR ABIDJAN CI	2	1,260	/	1,275	5 088	1 260
BICC	BICI CI	146	6,800	/	6,900	1 402	6 900
BNBC	BERNABE CI	898	1,800	/	1,910	62	1 910
BOAB	BANK OF AFRICA BN	10	6,490	/	6,500	1 131	6 500
BOABF	BANK OF AFRICA BF	5	6,280	/	6,475	45	6 475
BOAC	BANK OF AFRICA CI	40	6,860	/	7,000	1 050	7 045
BOAM	BANK OF AFRICA ML	2 357	1,410	/	1,425	401	1 410
BOAN	BANK OF AFRICA NG	4	4,675	/	4,680	1 532	4 675
BOAS	BANK OF AFRICA SENEGAL	1	3,115	/			3 115
CABC	SICABLE CI	25	1,070	/	1,105	5 386	1 105
CBIBF	CORIS BANK INTERNATIONAL	3	8,400	/	8,440	286	8 440
CFAC	CFAO MOTORS CI	200	765	/	790	195	760
CIEC	CIE CI	187	2,075	/	2,080	658	2 080
ECOC	ECOBANK COTE D'IVOIRE	46	6,730	/	6,745	500	6 745
ETIT	ECOBANK TRANS. INCORP. TG			/	19	3 532 816	19
FTSC	FILTISAC CI	5	1,125	/	1,170	10 169	1 170
NEIC	NEI-CEDA CI	24	615	/	635	140	635
NSBC	NSIA BANQUE COTE D'IVOIRE	5	6,295	/	6,300	88	6 300
NTLC	NESTLE CI	8	8,065	/	8,445	2 179	8 445
ONTBF	ONATEL BF	9	2,100	/	2,120	102	2 120
ORAC	ORANGE COTE D'IVOIRE	19	10,600	/	10,800	18	10 800
ORGT	ORAGROUP TOGO	20	2,600	/	2,650	84	2 685
PALC	PALM CI	80	7,205	/	7,690	112	7 690
PRSC	TRACTAFRIC MOTORS CI	100	2,610	/	2,800	1 973	2 800
SAFC	SAFCA CI	7	600	/	645	452	645
SCRC	SUCRIVOIRE	30	515	/	525	1 024	525
SDCC	SODE CI	19	4,705	/	4,790	1 418	4 790
SDSC	BOLLORE	1	1,550	/	1,560	387	1 560
SEMC	CROWN SIEM CI	66	605	/	640	491	640
SGBC	SOCIETE GENERALE COTE D'IVOIRE	15	16,255	/	16,295	123	16 295
SHEC	VIVO ENERGY CI	118	800	/	810	1 203	800
SIBC	SOCIETE IVOIRIENNE DE BANQUE	172	5,300	/	5,345	32	5 345
SICC	SICOR CI			/	5,635	948	5 755
SIVC	AIR LIQUIDE CI			/	565	101	565
SLBC	SOLIBRA CI	5	83,800	/	89,900	1	89 900
SMBC	SMB CI	12	9,305	/	9,500	79	9 500
SNTS	SONATEL SN	25	16,295	/	16,300	2 801	16 300
SOGC	SOGB CI	8	3,500	/	3,650	368	3 650
SPHC	SAPH CI	6	2,600	/			2 600
STAC	SETAO CI	25	1,010	/	1,030	14	1 030
STBC	SITAB CI	57	5,810	/	6,000	500	6 100
SVOC	MOVIS CI			/			2 395
TTLC	TOTAL CI	6	2,025	/	2,100	121	2 110
TTLS	TOTAL SN	180	2,730	/	2,750	66	2 730
UNLC	UNILEVER CI	100	5,000	/	5,300	16	5 300
UNXC	UNIWAX CI	78	715	/	745	230	745

QUANTITES RESIDUELLES

MARCHE DES DROITS

Symbole	Titre	Quantité résiduelle à l'achat	Cours Achat / Vente	Quantité résiduelle à la vente	Cours de Référence
---------	-------	-------------------------------	---------------------	--------------------------------	--------------------

QUANTITES RESIDUELLES
MARCHE DES OBLIGATIONS

Symbole	Titre	Quantité résiduelle à l'achat	Cours Achat / Vente	Quantité résiduelle à la vente	Cours de Référence
BHSN.01	DIASPORA BONDS BHS 6,25% 2019-		/ 10,000	60	10 000
FNSBC.01	FCTC NSIA BANQUE 7 % 2020-2025		/ 3,499.99	372	3 333
FORBT.01	FCTC ORABANK 7 % 2021-2026		/		7 728
FTIMC.01	FCTC TEYLIOM IMMO 7 % 2021-2028		/ 8,470.83	22 870	7 917
ORGT.02	ORAGROUP SA 7,15% 2021-2028		/ 10,500	350	10 550
PADS.03	PAD 6,60% 2020-2027	769	9,000 / 9,270	2	9 315
PTRC.01	PETRO IVOIRE 6,80% 2022-2029		/ 9,900	203	9 900
SNLC.01	SENELEC 6,50% 2018-2025		/		3 000
SNTS.02	SONATEL 6,50% 2020-2027		/		8 000
EOM.010	ETAT DU MALI 6,20 % 2022-2029		/		10 000
EOM.011	ETAT DU MALI 6,40 % 2023-2030		/		10 000
EOM.012	ETAT DU MALI 6,50 % 2023-2030		/		10 000
EOM.02	Etat du Mali 6.50% 2017-2024		/		2 000
EOM.03	ETAT DU MALI 6,50 % 2018-2025		/		4 000
EOM.04	ETAT DU MALI 6,50% 2019-2027		/		8 000
TPNE.06	TRESOR PUBLIC DU NIGER 6,15% 2022 - 2034		/		10 000
TPTG.02	TPTG 6% 2022-2037		/ 10,000	20	10 000
TPCI.080	TPCI 6% 2023-2030		/ 10,000	400	10 000
TPNE.01	TRESOR PUBLIC DU NIGER 6,50% 2019-2026		/		10 000
TPNE.02	TRESOR PUBLIC DU NIGER 6,50% 2019 - 2026		/ 9,900	130	9 999
TPNE.03	TRESOR PUBLIC DU NIGER 6,5% 2020-2027		/ 8,000	240	7 960
TPNE.04	TRESOR PUBLIC DU NIGER 6,30% 2021-2031		/ 10,000	10	10 000
TPNE.05	TPNE 6,15 % 2022-2034		/		10 550
TPCI.074	TPCI 5,85% 2022-2042		/ 10,700	60 000	10 000
TPCI.075	TPCI 5,65% 2022-2029		/ 10,700	31 750	10 000
TPCI.076	TPCI 5,75% 2022-2032		/ 10,700	144 866	10 000
TPCI.077	TPCI (TAUX DE BASE + SPREAD) % 2022-2029		/		10 000
TPCI.078	TPCI 5,65% 2022-2029		/		9 700
TPCI.079	TPCI 5,75% 2023-2030		/		9 992
TPCI.068	TPCI 5,90 % 2022-2037		/ 10,700	34 990	10 000
TPCI.069	TPCI 5,75 % 2022-2037		/		10 000
TPCI.070	TPCI 5,75 % 2022-2037		/ 10,700	130 100	10 100
TPCI.071	TPCI 5,65% 2022-2032		/ 9,900	20 000	10 150
TPCI.072	TPCI 5,65% 2022-2029		/		10 000
TPCI.073	TPCI 5,75% 2022-2032		/		10 000
TPCI.062	TPCI 5,80 % 2021 -2028		/		10 000
TPCI.063	TPCI 5,90% 2021 -2031		/		10 000
TPCI.064	TPCI 5,80 % 2021 - 2028		/		10 180
TPCI.065	TPCI 5,90 % 2021-2031		/		10 700
TPCI.066	TPCI 5,90% 2021-2031		/		9 950
TPCI.067	TPCI 5,90 % 2021-2036		/		10 400
TPCI.056	TPCI 5,90% 2020- 2030		/		10 800
TPCI.057	TPCI 5,80% 2020-2027		/		10 000
TPCI.058	TPCI 5,80% 2021-2028		/		10 150
TPCI.059	TPCI 5,90% 2021-2031		/		10 350
TPCI.060	TPCI 5,80% 2021-2028		/		10 000
TPCI.061	TPCI 5,90% 2021-2031		/		10 050
TPCI.050	TPCI 5,90% 2020-2030		/		8 750
TPCI.051	TPCI 5,80 % 2020-2027		/		8 000
TPCI.052	TPCI 5,90 % 2020 -2030		/		9 013

TPCI.053	TPCI 5,80% 2020-2027			/				10 600
TPCI.054	TPCI 5,90% 2020-2030			/				10 000
TPCI.055	TPCI 5,80% 2020 -2027			/				10 500
TPCI.044	TPCI 5,80% 2020 - 2027			/				9 620
TPCI.045	TPCI 5,80% 2020 -2027			/				8 000
TPCI.046	TPCI 5,90% 2020 - 2030			/				8 925
TPCI.047	TPCI 5,80% 2020 - 2027			/				8 200
TPCI.048	TPCI 5,80% 2020- 2027			/				7 920
TPCI.049	TPCI 5,90% 2020- 2030			/				8 824
TPCI.038	TPCI 5,75% 2019-2026			/	8,060		2	8 000
TPCI.039	TPCI 5,75% 2019 - 2026			/				8 560
TPCI.040	TPCI 5,75% 2019-2026			/				7 840
TPCI.041	TPCI 5,80% 2020-2027			/				10 750
TPCI.042	TPCI 5,90% 2020-2030			/				10 000
TPCI.043	TPCI 5,90% 2020 - 2030			/				10 000
TPCI.032	TPCI 2,23% 2019-2026			/				10 000
TPCI.033	TPCI 5,75% 2019-2026			/				6 240
TPCI.034	TPCI 6% 2019-2029			/				7 500
TPCI.035	TPCI 5,75% 2019 -2026			/				10 250
TPCI.036	TPCI 5,75% 2019- 2026			/				10 000
TPCI.037	TPCI 5,80% 2019-2026			/				8 000
TPCI.026	TPCI 5,95% 2017-2024 B			/				10 000
TPCI.027	TPCI 6% 2017-2025			/				10 250
TPCI.028	TPCI 6% 2018 - 2026			/				9 500
TPCI.029	TPCI 6% 2018-2026			/				10 000
TPCI.030	TPCI 5,95% 2018-2025			/				5 000
TPCI.031	TPCI 5,75% 2019 - 2026			/				10 230
TPCI.019	TPCI 5,99% 2015-2025			/				10 000
TPCI.021	TPCI 6% 2016-2028			/				10 000
TPCI.022	TPCI 5,90% 2016 - 2026			/				9 700
TPCI.023	TPCI 5,90% 2016-2026			/				9 650
TPCI.024	TPCI 6,25% 2017-2029			/				9 980
TPCI.025	TPCI 5,95% 2017-2024 A			/				9 700
TPBJ.04	TPBJ 5,50 % 2022-2037			/				10 000
TPBJ.05	TPBJ 5,85 % 2022-2042			/	9,900		30	9 790
TPBJ.06	TPBJ 5,75% 2022-2037			/				10 000
TPBJ.07	TPBJ 5,70% 2023-2030	500	10,000	/	10,700		200 500	10 001
TPBJ.08	TPBJ 6,20% 2023-2038			/				10 000
TPCI.017	TPCI 3% 2014-2024			/				10 000
TPBF.05	TPBF 6,50% 2017-2024			/				10 000
TPBF.06	TPBF 6,50% 2018-2025			/	10,000		200	10 500
TPBF.07	TPBF 6,50% 2018- 2025			/	10,000		32	10 000
TPBF.08	TPBF 6,50% 2019-2027			/	10,000		24	10 000
TPBF.09	TPBF 6,50% 2019 - 2027			/	9,900		11	10 000
TPBJ.03	TPBJ 6,50% 2020-2028			/	10,000		286	9 999
TPBF.012	TPBF 6,50% 2021-2031			/				10 000
TPBF.013	TPBF 6,50 % 2021 - 2031			/	10,000		43	10 000
TPBF.014	TPBF 6,30% 2022-2034			/	9,900		42	10 100
TPBF.015	ETAT DU BURKINA 6,30 % 2022-2			/				10 000
TPBF.016	ETAT DU BURKINA 6% 2023-2028			/				10 000
TPBF.04	TPBF 6,50% 2017-2027			/				9 995
EOS.011	ETAT DU SENEGAL 6,35 % 2023-2033			/				10 000
EOS.07	ETAT SENEGAL 6,30% 2015-2025			/				10 000
EOS.08	ETAT DU SENEGAL 5,95% 2022-2034			/	9,900		30 000	10 000
EOS.09	ETAT DU SENEGAL 6,00 % 2023-2028			/	9,500		452 312	9 500

TPBF.O10	TPBF 6,50% 2020 - 2028			/			7 575
TPBF.O11	TPBF 6,50 % 2020-2028			/	8,334	500	8 334
EOM.O5	ETAT DU MALI 6,50% 2020-2028			/			10 000
EOM.O6	ETAT DU MALI 6,50% 2020-2027	15	10,000	/			10 000
EOM.O7	ETAT DU MALI 6.50% 2021-2031			/	10,000	2 430	9 999
EOM.O8	ETAT DU MALI 6,20 % 2022-2032			/			10 000
EOM.O9	ETAT DU MALI 6,30% 2022-2032			/	9,900	15	10 000
EOS.O10	ETAT DU SENEGAL 6,15 % 2023-2030			/			10 000
BIDC.O4	BIDC-EBID 6.10% 2017-2027			/			5 000
BIDC.O5	BIDC-EBID 6,40% 2019-2026			/			10 000
BIDC.O6	BIDC-EBID 6,50 % 2021-2028	108	10,000	/	10,700	14 995	10 700
BIDC.O7	BIDC-EBID 5,90% 2022-2029			/	9,950	6	10 000
CRRH.O10	CRRH-UEMOA 6,10% 2022-2037			/			10 000
CRRH.O2	CRRH-UEMOA 6.10% 2012-2024			/	10,000	625	9 800
CRRH.O9	CRRH-UEMOA 6.05% 2018-2033			/			7 000
CRRH.O3	CRRH-UEMOA 6% 2013-2023			/			10 000
CRRH.O4	CRRH-UEMOA 6% 2014-2024			/			10 000
CRRH.O5	CRRH-UEMOA 5.85% 2015-2025			/			10 000
CRRH.O6	CRRH-UEMOA 5.85% 2016-2026			/			10 230
CRRH.O7	CRRH-UEMOA 5.95% 2017-2029			/			5 417
CRRH.O8	CRRH-UEMOA 5.95% 2018-2030			/			6 250

SUKUK ET TITRES ASSIMILES

Symbole	Titre	Quantité résiduelle à l'achat	Cours Achat / Vente	Quantité résiduelle à la vente	Cours de Référence
SUKSN.S2	SUKUK SN 6% 2016-2026		/		10 750
SUKTG.S1	SUKUK TG 6.5% 2016-2026		/		10 000

CALENDRIER DES ASSEMBLEES GENERALES
ANNEE : 2023

Société	Nature	Date	Heure	Lieu
UNILEVER CI	Ordinaire	31/10/2023	10:00:00	La salle Tamarin de l'Hôtel Azalaï
BOLLORE TRANSPORT & LOGISTICS	Ordinaire	20/10/2023	09:00:00	Amphithéâtre de l'immeuble CRRAE-UMOA, sise au plateau, Avenue Delafosse prolongée, face à l'hôtel PULLMAN à Abidjan
SMB	Ordinaire	17/10/2023	15:00:00	Salle ABIDJAN de l'hôtel RADISSON BLU sis à Abidjan-Port-Bouët, Boulevard de l'Aéroport
CROWN SIEM CI	Ordinaire	29/09/2023	09:00:00	Maison de l'Entreprise, au Plateau, à l'Angle du Boulevard de la République et de l'Avenue Lamblin
SICOR	Ordinaire	26/07/2023	09:00:00	Hôtel Palm Club, Cocody
SITAB	Ordinaire	30/06/2023	10:30:00	Hôtel PULLMAN
AIR LIQUIDE CI	Mixte	27/06/2023	09:00:00	SALLE DE CONFÉRENCE DE LA CRRAE-UMOA
SUCRIVOIRE	Ordinaire	27/06/2023	09:30:00	VISIOCONFERENCE
CFAO MOTORS CI	Ordinaire	27/06/2023	09:00:00	Au siège social, sis à Abidjan, 117, Boulevard de Marseille
BICI CI	Ordinaire	27/06/2023	10:00:00	Auditorium de la Maison des Entreprises (siège de la CGECI) sise au Plateau
TRACTAFRIC CI	Ordinaire	26/06/2023	10:00:00	Hôtel AZALAI ABIDJAN sis Marcory, Bd VGE, en face de Cap Sud, à côté de la banque BGFI
FILTISAC CI	Ordinaire	22/06/2023	10:00:00	Espace Latrille Events II-Plateaux Boulevard Latrille Abidjan - Cocody
FILTISAC CI	Ordinaire	22/06/2023	10:00:00	Espace Latrille Events II-Plateaux Boulevard Latrille - Abidjan - Cocody
UNIWAX CI	Ordinaire	22/06/2023	09:00:00	Espace Latrille Events, sis à Abidjan, Cocody II-Plateaux (Carrefour Duncan)
SODECI	Ordinaire	21/06/2023	09:00:00	Siège social sis, 1, Avenue Christiani Treichville ABIDJAN
PALM CI	Ordinaire	21/06/2023	09:30:00	VISIOCONFERENCE
CIE CI	Ordinaire	20/06/2023	10:00:00	VISIOCONFERENCE
NEI-CEDA CI	Ordinaire	19/06/2023	14:30:00	Hôtel TIAMA , à Abidjan
SETAO CI	Ordinaire	16/06/2023	10:00:00	Hôtel TIAMA (salon EBENE) - Abidjan Plateau
SAFCA CI	Ordinaire	16/06/2023	10:00:00	Siège de la société sis à Abidjan, 1, Rue des Carrossiers, Zone 3C (face SOCOCE Treichville)
TOTAL	Ordinaire	15/06/2023	10:00:00	Radisson Blu Hotel Abidjan Airport sis au boulevard de l'Aéroport Abidjan, Port Bouët
TOTAL SENEGAL S.A.	Ordinaire	13/06/2023	10:00:00	Hôtel Radisson Blu Dakar
SERVAIR ABIDJAN CI	Ordinaire	13/06/2023	11:00:00	Salle JEWELS de la CGECI sise à la Maison de l'Entreprise au Plateau
SOGB	Ordinaire	13/06/2023	11:00:00	Immeuble CRRAE - UEMOA sis à Abidjan Plateau
SAPH CI	Ordinaire	12/06/2023	14:00:00	VISIOCONFERENCE
BERNABE CI	Ordinaire	08/06/2023	10:00:00	Salle de conférence GEWELS de la Maison du Patronat Ivoirien (CGECI) au Plateau
SOLIBRA	Mixte	31/05/2023	09:00:00	Espace CRISTAL 8, rue du Chevalier de Clieu Zone 4 C « Salle PLATINIUM » ABIDJAN
ORAGROUP	Ordinaire	31/05/2023	09:30:00	Hôtel 2 Février situé à Place de l'indépendance, BP 131 Lomé.
ECOBANK TG	Mixte	17/05/2023	10:30:00	Salle de Conférence du Centre Panafricain Ecobank, 2365, Boulevard du Mono, Lomé, Togo
SIB	Ordinaire	12/05/2023	10:00:00	CRRAE - UEMOA (Abidjan-Plateau - Angle Boulevard Botreau Roussel - Rue privée CRRAE-UMOA)
NESTLE CI	Ordinaire	12/05/2023	10:00:00	Espace CRISTAL 8, rue du Chevalier de Clieu Zone 4 C « Salle DIAMANT » ABIDJAN
ONATEL BF	Ordinaire	09/05/2023	10:30:00	ROYAL BEACH HÔTEL, OUAGADOUGOU-BURKINA FASO
ECOBANK CI	Ordinaire	26/04/2023	10:00:00	Hôtel Radisson Blu, sis à Abidjan Port-Bouët, route de l'Aéroport International Félix Houphouët Boigny
BOLLORE TRANSPORT & LOGISTICS	Extraordinaire	20/04/2023	10:00:00	Salle Kodjo EBOUCLE du palais de la culture sis à Treichville, Avenue Christiani à Abidjan
SONATEL	Ordinaire	18/04/2023	10:00:00	PAR VISIOCONFERENCE dans ses locaux situés au Technopole à Dakar
CORIS BANK INTERNATIONAL	Ordinaire	17/04/2023	09:00:00	Sopatel Hôtel Silmandé SA
BANK OF AFRICA BN	Ordinaire	14/04/2023	10:00:00	Hôtel GOLDEN TULIP à Cotonou
SGB CI	Ordinaire	13/04/2023	09:00:00	Espace Latrille Events, sis à Abidjan Commune de Cocody, aux Deux-plateaux Boulevard Latrille
ORANGE CI	Ordinaire	13/04/2023	10:00:00	Au siège de la société, sis à Abidjan, Cocody Riviera Golf, Boulevard de France, Immeuble Orange Village
ORAGROUP	Extraordinaire	31/03/2023	09:00:00	Hôtel 2 FEVRIER de Lomé

BANK OF AFRICA SN	Ordinaire	31/03/2023	09:30:00	Immeuble Elan II au 2ème étage, Almadies, zone 12, route de Ngor à Dakar
SICABLE	Ordinaire	30/03/2023	10:00:00	Hôtel TIAMA , à Abidjan
BANK OF AFRICA ML	Ordinaire	30/03/2023	09:30:00	Siège de la banque à l'immeuble BANK OF AFRICA, Avenue du Mali, Quartier ACI 2000
BANK OF AFRICA NG	Ordinaire	30/03/2023	10:00:00	Centre de formation de BOA-NIGER sis à BOA siège
BANK OF AFRICA BF	Ordinaire	30/03/2023	10:00:00	Salle LAICO HOTEL OUAGA 2000
BANK OF AFRICA CI	Ordinaire	29/03/2023	10:00:00	Salle FROMAGER de l'hôtel IVOTEL du Plateau 10ème étage

L'actualité de la BRVM sur nos plateformes digitales

Infos BRVM

Pour recevoir les informations boursières par SMS, souscrivez :



Côte d'Ivoire : *430#
Bénin : *430*15#



Côte d'Ivoire : #139#
Burkina Faso : *310#



Côte d'Ivoire : *431#
Niger : *512*9#
Togo : *310#

Site web

www.brvm.org



Application Mobile

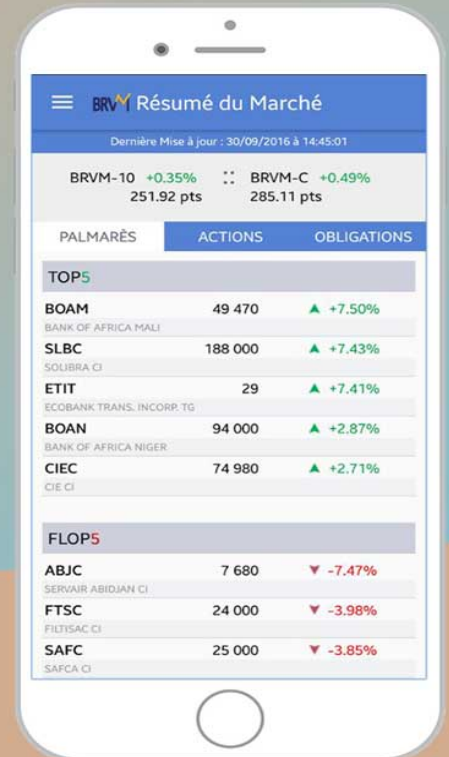

Nous suivre sur :



12 septembre 2023

CALENDRIER DE PAIEMENT DES DIVIDENDES

ANNEE : 2023

Titres	Montant du dividende net par action en FCFA	Numéro de l'Avis	Date de publication de l'Avis au BOC	Ex-dividende	
				T-2	T
BOA COTE D'IVOIRE	540	053-2023 BRVMDG	11/04/2023	26/04/2023	28/04/2023
BOA BURKINA FASO	577	054-2023 BRVMDG	11/04/2023	03/05/2023	05/05/2023
SONATEL SENEGAL	1 500	059-2023 BRVMDG	19/04/2023	15/05/2023	17/05/2023
BOA NIGER	613,80	055-2023 BRVMDG	11/04/2023	23/05/2023	25/05/2023
BOA BENIN	627	064-2023 BRVMDG	20/04/2023	23/05/2023	25/05/2023
ECOBANK CI	549	081-2023 BRVMDG	12/05/2023	25/05/2023	30/05/2023
SOCIETE GENERALE CI	1 112,43	077-2023 BRVMDG	05/05/2023	26/05/2023	31/05/2023
BOA SENEGAL	187,5	056-2023 BRVMDG	11/04/2023	30/05/2023	01/06/2023
Ecobank Transnational Incorporated TG	0,6048	092-2023 BRVMDG	24/05/2023	06/06/2023	08/06/2023
ORANGE COTE D'IVOIRE	752,76	101-2023 BRVMDG	31/05/2023	13/06/2023	15/06/2023
ONATEL BF	287,8799	110-2023 BRVMDG	12/06/2023	22/06/2023	26/06/2023
CORIS BANK INTERNATIONAL BF	525	107-2023 BRVMDG	12/06/2023	04/07/2023	06/07/2023
NSIA BANQUE CI	363,6	123-2023 BRVMDG	22/06/2023	05/07/2023	07/07/2023
TOTAL SENEGAL	241,01	122-2023 BRVMDG	21/06/2023	11/07/2023	13/07/2023
SOGB CI	558	132-2023 BRVMDG	03/07/2023	13/07/2023	17/07/2023
PALM CI	1213,632	124-2023 BRVMDG	22/06/2023	17/07/2023	19/07/2023
BERNABE CI	150	139-2023 BRVMDG	10/07/2023	20/07/2023	24/07/2023
SITAB CI	551	145-2023 BRVMDG	13/07/2023	25/07/2023	27/07/2023
CIE CI	157,5	136-2023 BRVMDG	06/07/2023	27/07/2023	31/07/2023
BICI CI	401,40	146-2023 BRVMDG	14/07/2023	27/07/2023	31/07/2023
SICABLE CI	69	152-2023 BRVMDG	19/07/2023	31/07/2023	02/08/2023
NESTLE CI	728,1	148-2023 BRVMDG	17/07/2023	03/08/2023	08/08/2023
SIB CI	495	153-2023 BRVMDG	20/07/2023	09/08/2023	11/08/2023
SERVAIR ABIDJAN CI	92	149-2023 BRVMDG	17/07/2023	29/08/2023	31/08/2023
SMB CI	720	154-2023 BRVMDG	20/07/2023	29/08/2023	31/08/2023
TRACTAFRIC MOTORS CI	224,1	177-2023 BRVMDG	23/08/2023	11/09/2023	13/09/2023

12 septembre 2023

CALENDRIER DE PAIEMENT DES DIVIDENDES

ANNEE : 2023

Titres	Montant du dividende net par action en FCFA	Numéro de l'Avis	Date de publication de l'Avis au BOC	Ex-dividende	Date de paiement du dividende
				T-2	T
CFAO MOTORS CI	27,45	176-2023 BRVMDG	23/08/2023	13/09/2023	15/09/2023
SODE CI	450	174-2023 BRVMDG	21/08/2023	13/09/2023	15/09/2023
NEI-CEDA CI	35,25	181-2023 BRVMDG	28/08/2023	20/09/2023	22/09/2023
TOTAL CI	175,5258	188-2023 BRVMDG	05/09/2023	19/09/2023	21/09/2023
SAPH CI	294,30	193-2023 BRVMDG	12/09/2023	26/09/2023	29/09/2023

BULLETIN OFFICIEL

OPCVM: FONDS COMMUNS DE PLACEMENT ET SOCIÉTÉS D'INVESTISSEMENT A CAPITAL VARIABLE

vendredi 13 octobre 2023



Sociétés de gestion	Dépositaire	OPCVM	Catégorie	Origine	Valeur Liquidative						
					Précédente		Actuelle		Variation		
					Valeur	Date	Valeur	Date	Origine	Précédent	
QUOTIDIENNES											
AFRICABOURSE ASSET MANAGEMENT	AFRICABOURSE SA	FCP AAM CAPITAL SUR	M	5 000	8 218,55	29/09/2023	ND	ND	10/10/2012	-	-
		FCP AAM EPARGNE CROISSANCE	D	5 000	8 356,79	29/09/2023	ND	ND	19/11/2012	-	-
		FCP AAM OBLIGATIS	OATC	5 000	8 820,62	29/09/2023	ND	ND	12/09/2012	-	-
		FCP AAM EPARGNE ACTION	A	5 000	6 040,33	29/09/2023	ND	ND	16/01/2017	-	-
AFRICAM SA	SBIF	FCP VALORIS	D	5 000	9 758,73	14/07/2023	ND	ND	01/01/2013	-	-
		FCP SECURITAS	OMLT	5 000	7 357,96	14/07/2023	ND	ND	01/01/2013	-	-
		FCP CAPITAL PLUS	A	5 000	9 000,43	14/07/2023	ND	ND	01/01/2013	-	-
AFRICAIN DE GESTION D'ACTIFS	SGI AGI	FCP CONFORT PLUS	D	1 000	1 282,96	11/10/2023	1 277,12	12/10/2023	11/03/2019	27,71%	-0,46%
		FCP CAPITAL PLUS	OMLT	1 000	1 281,86	11/10/2023	1 271,56	12/10/2023	11/03/2019	27,16%	-0,804%
ATLANTIC ASSET MANAGEMENT	ATLANTIQUE FINANCE	FCP ATLANTIQUE CROISSANCE	D	5 000	5 139,28	11/10/2023	5 115,87	12/10/2023	30/05/2015	13,32%	-0,46%
		FCP ATLANTIQUE LIQUIDITE	OCT	5 000	6 095,76	11/10/2023	6 096,64	12/10/2023	12/07/2019	21,93%	0,01%
		FCP ATLANTIQUE ACTIONS	A	5 000	7 907,55	11/10/2023	7 981,97	12/10/2023	25/10/2019	59,64%	0,94%
		FCP ATLANTIQUE SERENITE	OMLT	5 000	6 329,24	11/10/2023	6 330,15	12/10/2023	12/07/2019	26,60%	0,01%
		FCP ATLANTIQUE HORIZON	D	5 000	7 513,79	11/10/2023	7 582,33	12/10/2023	25/10/2019	51,65%	0,91%
BNI GESTION	BNI FINANCES	FCP ATLANTIQUE SECURITE	OMLT	5 000	6 702,04	11/10/2023	6 703,05	12/10/2023	30/05/2015	55,06%	0,02%
		FCP CAPITAL CROISSANCE	D	10 000	ND	17/08/2023	ND	18/08/2023	-	-	-
		OBLIG SECURITE	OMLT	10 000	9 930,44	18/08/2023	ND	ND	06/06/2014	-	-
		FCP DYNAMIC SAVINGS	A	10 000	ND	17/08/2023	ND	18/08/2023	-	-	-
BOA ASSET MANAGEMENT	BOA CAPITAL SECURITIES	FCP Emergence	D	5 000	7 379,34	10/10/2023	ND	ND	Feb. 2010	-	-
		FCP Tresos Monea	OCT	25 000 000	38 587 336,60	10/10/2023	ND	ND	Dec. 2013	-	-
BRM ASSET MANAGEMENT	BRM	FCP "BRM DYNAMIQUE"	D	10 000	12 923,13	08/09/2014	ND	ND	12/03/2009	-	-
		FCP "BRM OBLIGATAIRE"	D	10 000	12 057,50	17/10/2014	ND	ND	12/03/2009	-	-
CGF GESTION	CGF BOURSE	FCP ACTIONS PHARMACIE	D	1 000	1 012,83	11/10/2023	ND	ND	25/07/14	-	-
		FCP AL BARAKA	A	1 000	1 014,38	11/10/2023	ND	ND	01/03/17	-	-
		FCP AL BARAKA 2	D	1 000	1 159,81	11/10/2023	ND	ND	25/01/18	-	-
		FCP ASSUR SENEGAL	D	1000000	1 211 467,71	11/10/2023	ND	ND	06/07/14	-	-
		FCP PLACEMENT AVANTAGE	D	1 000	1 542,07	11/10/2023	ND	ND	29/03/13	-	-
		FCP PLACEMENT CROISSANCE	A	1 000	1 334,66	11/10/2023	ND	ND	29/03/13	-	-
		FCP POSTEFINANCES HORIZON	D	1 000	1 900,30	11/10/2023	ND	ND	27/06/09	-	-
		FCP PLACEMENT QUIETUDE	OMLT	1 000	1 569,02	11/10/2023	ND	ND	29/03/13	-	-
		FCP LIQUIDITE-OPTIMUM	OMLT	10000	12 114,42	11/10/2023	ND	ND	01/10/17	-	-
		FCP BNDE VALEURS	A	1 000	1 151,81	11/10/2023	ND	ND	02/09/16	-	-
		FCP CORIS ACTIONS	A	5 000	6 841,38	04/10/2023	ND	ND	11/11/2014	-	-
		CORIS ASSET MANAGEMENT	CORIS BOURSE	FCP ASSURANCES	OCT	5 000	5 567,91	04/10/2023	ND	ND	22/11/2019
FCP CORIS PERFORMANCE	D			5 000	7 223,81	04/10/2023	ND	ND	11/11/2014	-	-
FCP CORIS ACTIONS	D			5 000	5 567,91	04/10/2023	ND	ND	22/11/2019	-	-
NSIA AM	UBA CI	NSIA FONDS DIVERSIFIE	D	5 000	5 731,65	11/10/2023	5 737,74	12/10/2023	03/12/2018	14,75%	0,11%
		AUREORE OPPORTUNITES	A	5 000	6 078,61	11/10/2023	6 088,14	12/10/2023	08/03/2019	21,76%	0,16%
	NSIA BANQUE CI	AUREORE SECURITE	OMLT	5 000	5 558,83	11/10/2023	5 559,58	12/10/2023	03/09/2021	11,19%	0,01%
		NSIA ASSURANCES OPTIMUM	D	1 000 000	1 004 584,99	11/10/2023	1 005 473,50	12/10/2023	30/09/2021	0,55%	0,09%
OAM S.A	SGI TOGO	FCP-1 OPTI PLACEMENT	A	5 000	16 023,54	28/09/2023	ND	ND	01/02/2002	-	-
		FCP-2 OPTI REVENU	OMLT	5 000	8 513,49	28/09/2023	ND	ND	01/02/2002	-	-
		FCP-3 OPTI CAPITAL	D	5 000	19 281,44	28/09/2023	ND	ND	24/01/2003	-	-
SOGESPAR	SOGEBOURSE	FCP SOGEAVENIR	D	500	1 699,00	10/10/2023	ND	ND	01/10/2002	-	-
		FCP SOGEDEFI	D	4 888	3 928,00	10/10/2023	ND	ND	23/12/2014	-	-
		FCP SOGEDYNAMIQUE	A	4 888	3 973,00	10/10/2023	ND	ND	23/12/2014	-	-
		FCP SOGELIQUID	M	10 000 000	10 565 546,00	10/10/2023	ND	ND	16/06/2020	-	-
		FCP SOGEPRIVILEGE	D	4 888	4 046,00	10/10/2023	ND	ND	23/12/2014	-	-
		FCP SOGESECURITE	OMLT	4 888	4 935,00	10/10/2023	ND	ND	23/12/2014	-	-
		FCP SOGEVALOR	A	1 000	3 515,00	10/10/2023	ND	ND	04/06/2002	-	-
		FCP SOAGA EPARGNE ACTIVE	D	10 000	11 086,49	11/10/2023	11 106,23	12/10/2023	28/10/2016	11,06%	0,18%
		SICAV Abdou DIOUF	D	10 000 000	14 705 593,98	11/10/2023	14 731 622,90	12/10/2023	01/12/2003	47,32%	0,18%
		FCP BOAD CAPITAL RETRAITE	OMLT	10 000	12 516,37	11/10/2023	12 517,99	12/10/2023	08/07/2020	25,18%	0,01%
SOAGA-SA	SGI-BOA CAPITAL SECURITIES	FCP SOAGA EPARGNE OBLIGATIONS	OMLT	5 000	5 722,19	11/10/2023	5 722,82	12/10/2023	28/04/2021	14,46%	0,01%
		FCP SOAGA EPARGNE ACTIONS	A	5 000	8 777,75	11/10/2023	8 814,55	12/10/2023	11/03/2020	76,29%	0,42%
		FCP SOAGA EPARGNE SERENITE	OMLT	10 000	14 768,68	11/10/2023	14 766,00	12/10/2023	28/10/2016	47,66%	-0,02%
		FCP SOAGA EPARGNE SERENITE	OMLT	10 000	14 768,68	11/10/2023	14 766,00	12/10/2023	28/10/2016	47,66%	-0,02%
BRIDGE ASSET MANAGEMENT	BRIDGE SECURITIES	FCP BRIDGE EQUILIBRE	D	25 000 000	30 716 475,96	09/10/2023	ND	ND	27/09/2018	-	-
		FCP BRIDGE DIVERSIFIE CROISSANCE	D	5 000	6 044,88	09/10/2023	ND	ND	13/03/2018	-	-
		FCP BRIDGE OBLIGATIONS	OMLT	5 000	6 078,90	09/10/2023	ND	ND	01/10/2019	-	-
ENKO CAPITAL WEST AFRICA	SOCIETE GENERALE COTE	FCP ENKO CAPITAL GARANTI	D	10 000	15 127,84	09/10/2023	ND	ND	21/09/2020	-	-
		FCP PATRIMOINE	OMLT	10 000	11 800,32	09/10/2023	ND	ND	18/10/2020	-	-
		FCP ENKO CAPITAL OBLIGATIONS	OMLT	10 000	10 880,32	09/10/2023	ND	ND	16/03/2021	-	-
SAPHIR ASSET MANAGEMENT	SGI BENIN	FCP SAPHIR DYNAMIQUE	D	5 000	5 961,37	11/10/2023	5 951,86	12/10/2023	28/08/2017	19,04%	-0,16%
		FCP SAPHIR QUIETUDE	OMLT	5 000	6 332,30	11/10/2023	6 333,33	12/10/2023	28/08/2017	26,67%	0,02%
WAFI CAPITAL S.A.	SGI AGI BENIN	SICAV WAFI CAPITAL	D	10 000	8 466,83	19/09/2022	ND	ND	05/06/2020	-	-
SGO MALI FINANCES	SGI MALI SA	FCP NYESIGUI	D	10 000	12 324,58	20/09/2023	ND	ND	01/07/2018	-	-
HEBDOMADAIRES											
BNI GESTION	BNI FINANCES	FCP INITIATIVES SOLIDARITE	D	5 000	5 062,52	30/06/2023	5 194,30	31/07/2023	22/05/2013	3,89%	2,60%
		FCPE SODEFOR	D	2 500	7 065,16	30/06/2023	6 959,13	31/07/2023	18/12/2009	178,37%	-1,50%
PhoenixAfrica Asset Management	Phoenix Capital Management	FCP PAM ACTIONS	A	10 000	12 227,57	13/04/2023	12 210,97	20/04/2023	13/12/2017	22,11%	-0,14%
		FCP PAM DIVERSIFIE EQUILIBRE	D	10 000	13 476,73	13/04/2023	13 453,92	20/04/2023	13/12/2017	34,54%	-0,17%
		FCP PAM DIVERSIFIE OBLIGATIONS	D	10 000	12 741,04	13/04/2023	12 741,94	20/04/2023	13/12/2017	27,42%	0,01%
		FCP Global Investors	D	25 000	31 021,84	29/09/2023	30 954,06	06/10/2023	Dec. 2012	23,82%	-0,22%
BOA ASSET MANAGEMENT	BOA CAPITAL SECURITIES	FCP Boa Obligations	OMLT	10 000	12 418,25	29/09/2023	12 427,12	06/10/2023	Mars. 2017	24,27%	0,07%
		FCP Boa Sécurité	OMLT	100 000	110 591,43	26/09/2023	110 754,88	03/10/2023	Mai. 2021	10,75%	0,15%
		FCP Boa Actions	A	10 000	12 974,10	29/09/2023	12 923,92	06/10/2023	Juil. 2017	29,24%	-0,39%
		FCP Boa Rendement	OMLT	25 000 000	35 056 188,23	29/09/2023	35 068 644,77	06/10/2023	Dec. 2017	40,27%	0,04%
NSIA AM	UBA CI	EVOLUTIS	D	5 000	4 510,51	29/09/2023	4 495,20	06/10/2023	16/12/2019	-10,10%	-0,34%
		FCP "SDE"	D	1 000	2 083,36	05/09/2014	ND	ND	14/03/2011	-	-
BRM ASSET MANAGEMENT	CGF BOURSE	FCPCR SONATEL	D	1 000	7 504,17	29/09/2023	7 477,91	06/10/2023	19/02/2004	647,79%	-0,35%
		FCPE FORCE PAD	D	1 000	1 872,28	05/10/2023	1 873,93	12/10/2023	16/02/2014	87,39%	0,09%
		FCPE SINI GNESIGUI	D	1 000	1 548,46	04/10/2023	1 548,88	11/10/2023	25/02/2014	54,89%	0,03%
		FCP EXPAT	OMLT	1 000	1 123,00	05/10/2023	1 122,43	12/10/2023	20/03/2019	12,24%	-0,05%
		FCP CAPITAL RETRAITE	D	1 000	1 131,82	04/10/2023	1 130,32	11/10/2023	20/03/2019	13,03%	-0,13%
		FCP RENTE PERPETUELLE	D	1 000	1 100,88	04/10/2023	1 099,55	11/10/2023	20/03/2019	9,96%	-0,12%
		FCP WALO	A	1 000	1 087,42	22/03/2021	1 091,92	29/03/2021	26/03/2019	9,19%	0,41%
		FCP DJILOF	OMLT	1 000	1 188,88	03/10/2023	1 189,27	10/10/2023	26/03/2019	18,93%	0,03%
		FCP DIASPORA	D	1 000	1 186,15	03/10/2023	1 184,56	10/10/2023	19/03/2019	18,46%	-0,13%
		FCP IFC-BOAD	OMLT	100 000	129 349,14	02/10/2023	129 443,39	09/10/2023	01/01/2018	29,44%	0,07%
		FCPE DP WORLD DAKAR	D	1 000	1 223,26	03/10/2023	1 219,46	10/10/2023	04/10/2016	21,95%	-0,31%
		EDC Asset Management	EDC Investment Corporation	FCP ECOBANK UEMOA DIVERSIFIE	D	5 000	7 802,00	13/09/2023	7 773,00	20/09/2023	19/09/2007
FCP ECOBANK UEMOA OBLIGATAIRE	OMLT			20 000	20 401,00	13/09/2023					