

BRVM COMPOSITE	207,90
Variation Jour	-0,33 %
Variation annuelle	2,30 %

BRVM 30	104,63
Variation Jour	-0,19 %
Variation annuelle	4,63 %

BRVM PRESTIGE	101,44
Variation Jour	-0,55 %
Variation annuelle	1,44 %

Evolution des indices

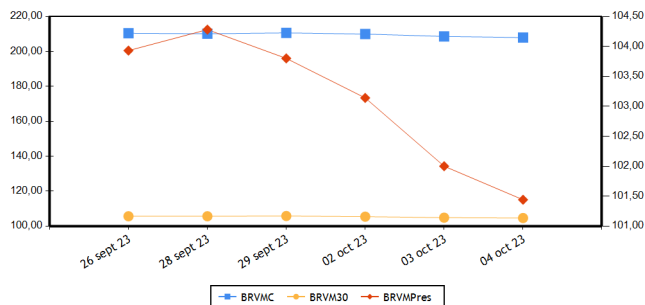

Volumes et valeurs transigés

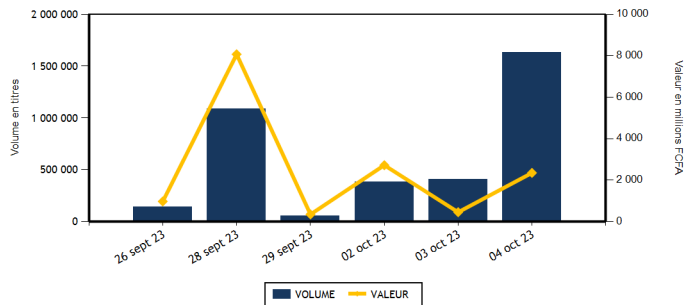

Actions	Niveau	Evol. Jour
Capitalisation boursière (FCFA)(Actions & Droits)	7 734 557 179 323	-0,33 %
Volume échangé (Actions & Droits)	1 432 972	252,49 %
Valeur transigée (FCFA) (Actions & Droits)	435 811 420	-4,46 %
Nombre de titres transigés	43	2,38 %
Nombre de titres en hausse	15	25,00 %
Nombre de titres en baisse	19	-9,52 %
Nombre de titres inchangés	9	0,00 %

Obligations	Niveau	Evol. Jour
Capitalisation boursière (FCFA)	10 226 079 117 138	0,01 %
Volume échangé	200 251	94 358,02 %
Valeur transigée (FCFA)	1 918 153 000	136 326,24 %
Nombre de titres transigés	5	150,00 %
Nombre de titres en hausse	1	
Nombre de titres en baisse	0	-100,00 %
Nombre de titres inchangés	4	300,00 %

PLUS FORTES HAUSSES

Titres	Cours	Evol. Jour	Evol. annuelle
BANK OF AFRICA NG (BOAN)	4 880	6,09 %	-15,64 %
AIR LIQUIDE CI (SIVC)	525	6,06 %	-22,22 %
BANK OF AFRICA ML (BOAM)	1 450	2,84 %	3,57 %
BANK OF AFRICA CI (BOAC)	6 215	2,64 %	67,97 %
CORIS BANK INTERNATIONAL (CBIBF)	8 440	2,30 %	0,60 %

PLUS FORTES BAISES

Titres	Cours	Evol. Jour	Evol. annuelle
NESTLE CI (NTLC)	7 445	-7,46 %	-9,70 %
SETAO CI (STAC)	1 055	-7,46 %	11,05 %
TRACTAFRIC MOTORS CI (PRSC)	2 810	-6,80 %	-12,05 %
UNIWAX CI (UNXC)	750	-6,25 %	-2,60 %
SOLIBRA CI (SLBC)	78 500	-5,70 %	-5,71 %

INDICES PAR COMPARTIMENT

Base = 100 au 02 janvier 2023	Nombre de sociétés	Valeur	Evol. Jour	Evol. annuelle	Volume	Valeur	PER moyen
BRVM-PRESTIGE	10	101,44	-0,55 %	1,44 %	1 369 476	230 132 725	6,40
BRVM-PRINCIPAL	36	101,64	-0,14 %	1,64 %	63 496	205 678 695	12,35

INDICES SECTORIELS

Base = 100 au 14 juin 1999	Nombre de sociétés	Valeur	Evol. Jour	Evol. annuelle	Volume	Valeur	PER moyen
BRVM - INDUSTRIE	11	96,99	-3,57 %	-6,94 %	18 218	43 139 395	30,29
BRVM - SERVICES PUBLICS	5	499,48	-0,22 %	2,10 %	16 817	203 685 910	8,72
BRVM - FINANCES	15	84,78	0,80 %	12,28 %	1 371 485	147 159 130	6,62
BRVM - TRANSPORT	2	385,85	-1,22 %	12,92 %	672	1 058 175	8,56
BRVM - AGRICULTURE	5	178,61	-2,82 %	-37,01 %	15 763	26 514 125	9,68
BRVM - DISTRIBUTION	7	350,80	-1,62 %	-2,16 %	9 866	14 086 695	12,29
BRVM - AUTRES SECTEURS	1	1 301,75	-7,46 %	11,05 %	151	167 990	-

Indicateurs	BRVM COMPOSITE
PER moyen du marché	9,63
Taux de rendement moyen du marché	8,17
Taux de rentabilité moyen du marché	9,00
Nombre de sociétés cotées	46
Nombre de lignes obligataires	127
Volume moyen annuel par séance	489 984,00
Valeur moyenne annuelle par séance	1 102 075 707,95

Indicateurs	BRVM COMPOSITE
Ratio moyen de liquidité	33,34
Ratio moyen de satisfaction	75,31
Ratio moyen de tendance	225,85
Ratio moyen de couverture	44,28
Taux de rotation moyen du marché	0,13
Prime de risque du marché	4,48
Nombre de SGI participantes	25

Définitions

Volume moyen annuel par séance = Volume annuel échangé / nombre de séances
 Valeur moyenne annuelle par séance = Valeur annuelle échangée / nombre de séances
 Ratio moyen de liquidité = Moyenne des ratios de liquidité (Titres échangés / Volume des ordres de vente)
 Ratio moyen de satisfaction = Moyenne des ratios de satisfaction (Titres échangés / Volume des ordres d'achat)
 Ratio moyen de tendance = Moyenne des ratios de tendance (Volume des ordres d'achat / Volume des ordres de vente)
 Ratio moyen de couverture = Moyenne des ratios de couverture (Volume des ordres de vente / Volume des ordres d'achat)
 Taux moyen de rotation = moyenne des taux de rotation des actions cotées (volume transigé/capital flottante)
 PER moyen du marché = moyenne des PER des actions cotées ayant un PER positif
 Taux de rendement moyen = moyenne des taux de rendement des actions cotées ayant distribué un dividende
 Taux de rentabilité moyen = moyenne des taux de rentabilité des actions cotées
 Prime de risque du marché = (1 / le PER moyen du marché) - le taux de référence actuel des emprunts d'Etat

BOURSE REGIONALE DES VALEURS MOBILIERES
 Siège Social : Abidjan - Côte d'Ivoire, 18 av. Joseph Anoma
 Adresse : 01 BP 3802 Abidjan 01
 Tel : +225 20 31 55 50 / +225 20 32 66 85
 Fax : +225 20 32 66 84
 E-mail : brvm@brvm.org Site web : www.brvm.org



MARCHE DES ACTIONS

Sect. Act. (*)	Symbole	Titre	Cours Précédent	Cours du jour		Variation jour	Séance de cotation		Cours Référence	Variation de l'année précédente	Dernier dividende payé		Rdt. Net	PER
				Ouv.	Clôt.		Volume	Valeur			Montant net	Date		
COMPARTIMENT PRESTIGE			101,44	points		-0,55 %								
AGR	PALC	PALM CI	7 600	7 550	7 490	-1,45 %	980	7 353 335	7 490	-27,88 %	1 213,63	19-juil.-23	16,20 %	2,78
AGR	SPHC	SAPH CI	2 700	2 700	2 650	-1,85 %	881	2 339 550	2 650	-46,95 %	294,30	29-sept.-23	11,11 %	4,06
DIS	TTLT	TOTAL CI	2 100	2 100	2 100	0,00 %	3 114	6 400 900	2 100	10,82 %	175,53	21-sept.-23	8,36 %	10,77
DIS	TTLS	TOTAL SN	2 800	2 800	2 735	-2,32 %	232	637 300	2 735	7,89 %	241,01	13-juil.-23	8,81 %	10,51
FIN	ETIT	ECOBANK TRANS. INCORP. TG	19	19	19	0,00 %	1 350 008	24 310 270	19	0,00 %	0,60	8-juin-23	3,18 %	1,50
FIN	SGBC	SOCIETE GENERALE COTE D'IVOIRE	16 495	16 495	16 700	1,24 %	218	3 608 530	16 700	43,90 %	1 112,43	31-mai-23	6,66 %	6,96
IND	NTLC	NESTLE CI	8 045	7 490	7 445	-7,46 %	1 376	10 245 580	7 445	-9,70 %	728,10	8-août-23	9,78 %	9,88
IND	SMBC	SMB CI	9 145	9 140	9 150	0,05 %	2 135	19 532 540	9 150	34,56 %	720,00	31-août-23	7,87 %	7,57
SPU	ONTBF	ONATEL BF	2 105	2 145	2 150	2,14 %	1 068	2 317 575	2 150	-32,81 %	287,88	26-juin-23	13,39 %	6,53
SPU	SNTS	SONATEL SN	16 300	16 295	16 200	-0,61 %	9 464	153 387 145	16 200	6,58 %	1 500,00	30-mai-23	9,26 %	5,81
TOTAL							1 369 476	230 132 725						

COMPARTIMENT PRINCIPAL			101,64	points		-0,14 %								
AGR	SCRC	SUCRIVOIRE	530	495	500	-5,66 %	10 601	5 259 740	500	-45,95 %	40,50	20-août-21	8,10 %	
AGR	SICC	SICOR CI	5 380	NC	NC	0,00 %			5 380	-0,46 %	1 919,00	25-sept.-00		27,07
AGR	SOGC	SOGB CI	3 700	3 695	3 500	-5,41 %	3 301	11 561 500	3 500	-38,27 %	558,00	17-juil.-23	15,94 %	4,83
AUT	STAC	SETAO CI	1 140	1 140	1 055	-7,46 %	151	167 990	1 055	11,05 %	66,15	18-juil.-22	6,27 %	
DIS	ABJC	SERVAIR ABIDJAN CI	1 290	1 195	1 280	-0,78 %	4 221	5 044 180	1 280	-1,16 %	92,00	31-août-23	7,19 %	11,01
DIS	BNBC	BERNABE CI	1 800	1 840	1 840	2,22 %	42	77 280	1 840	-8,00 %	150,00	24-juil.-23	8,15 %	6,74
DIS	CFAC	CFAO MOTORS CI	785	775	765	-2,55 %	1 414	1 095 840	765	-17,74 %	27,45	15-sept.-23	3,59 %	25,07
DIS	PRSC	TRACTAFRIC MOTORS CI	3 015	2 810	2 810	-6,80 %	67	188 270	2 810	-12,05 %	224,10	13-sept.-23	7,98 %	7,90
DIS	SHEC	VIVO ENERGY CI	835	835	835	0,00 %	776	642 925	835	11,33 %	29,00	28-oct.-22	3,47 %	14,02
FIN	BICC	BICI CI	6 895	6 895	6 895	0,00 %	5	34 475	6 895	0,66 %	401,40	31-juil.-23	5,82 %	9,27
FIN	BOAB	BANK OF AFRICA BN	6 350	6 350	6 400	0,79 %	532	3 414 450	6 400	7,56 %	627,00	25-mai-23	9,80 %	6,78
FIN	BOABF	BANK OF AFRICA BF	6 500	6 500	6 505	0,08 %	523	3 567 800	6 505	25,10 %	577,00	5-mai-23	8,87 %	5,62
FIN	BOAC	BANK OF AFRICA CI	6 055	6 150	6 215	2,64 %	10 929	66 186 500	6 215	67,97 %	540,00	28-avr.-23	8,69 %	6,19
FIN	BOAM	BANK OF AFRICA ML	1 410	1 500	1 450	2,84 %	782	1 171 745	1 450	3,57 %	271,00	15-mai-19		10,78
FIN	BOAN	BANK OF AFRICA NG	4 600	4 605	4 880	6,09 %	284	1 359 205	4 880	-15,64 %	613,80	25-mai-23	12,58 %	6,26
FIN	BOAS	BANK OF AFRICA SENEGAL	3 275	3 295	3 275	0,00 %	181	594 175	3 275	33,67 %	187,50	1-juin-23	5,73 %	5,04
FIN	CBIBF	CORIS BANK INTERNATIONAL	8 250	8 200	8 440	2,30 %	307	2 588 425	8 440	0,60 %	525,00	6-juil.-23	6,22 %	4,78
FIN	ECOC	ECOBANK COTE D'IVOIRE	6 495	6 490	6 500	0,08 %	1 811	11 738 135	6 500	31,45 %	549,00	30-mai-22	8,45 %	8,02
FIN	NSBC	NSIA BANQUE COTE D'IVOIRE	6 200	6 000	6 300	1,61 %	305	1 862 015	6 300	5,44 %	363,60	7-juil.-23	5,77 %	4,81
FIN	ORGT	ORAGROUP TOGO	2 795	2 590	2 790	-0,18 %	1 068	2 770 120	2 790	-28,92 %	59,52	17-juil.-20	2,13 %	10,09
FIN	SAFC	SAFCA CI	645	650	650	0,78 %	26	16 900	650	-26,14 %	23,04	29-juil.-11		
FIN	SIBC	SOCIETE IVOIRIENNE DE BANQUE	5 300	5 300	5 270	-0,57 %	4 506	23 936 385	5 270	14,94 %	495,00	11-août-23	9,39 %	6,57
IND	CABC	SICABLE CI	1 170	1 170	1 170	0,00 %	234	273 780	1 170	0,00 %	69,00	2-août-23	5,90 %	6,44
IND	FTSC	FILTISAC CI	1 170	1 115	1 170	0,00 %	4 529	5 001 980	1 170	-26,88 %	235,00	30-juil.-21	20,09 %	107,51
IND	NEIC	NEI-CEDA CI	635	635	640	0,79 %	1 209	769 820	640	-20,00 %	35,25	22-sept.-23	5,51 %	6,74
IND	SEMC	CROWN SIEM CI	700	650	690	-1,43 %	2 006	1 304 150	690	1,47 %	14,40	28-déc.-21	2,09 %	7,29
IND	SIVC	AIR LIQUIDE CI	495	500	525	6,06 %	104	54 675	525	-22,22 %	63,00	29-sept.-17		11,39
IND	SLBC	SOLIBRA CI	83 245	85 000	78 500	-5,70 %	8	634 500	78 500	-5,71 %	4 050,00	12-août-22	5,16 %	106,15

IND	STBC	SITAB CI	6 200	6 185	6 200	0,00 %	77	476 495	6 200	-9,49 %	551,00	27-juil.-23	8,89 %	9,68
IND	UNLC	UNILEVER CI	5 300	NC	NC	0,00 %			5 300	-24,56 %	1 233,00	9-juil.-12		
IND	UNXC	UNIWAX CI	800	740	750	-6,25 %	6 540	4 845 875	750	-2,60 %	60,75	29-juil.-22	8,10 %	
SPU	CIEC	CIE CI	2 100	2 050	2 095	-0,24 %	593	1 215 830	2 095	5,28 %	157,50	31-juil.-23	7,52 %	11,95
SPU	ORAC	ORANGE COTE D'IVOIRE	10 500	10 450	10 500	0,00 %	3 415	35 801 600	10 500	2,84 %	752,76	15-juin-23	7,17 %	10,31
SPU	SDCC	SODE CI	4 845	4 840	4 800	-0,93 %	2 277	10 963 760	4 800	-12,17 %	450,00	15-sept.-23	9,38 %	8,99
TRP	SDSC	BOLLORE	1 600	1 580	1 580	-1,25 %	672	1 058 175	1 580	13,26 %	130,00	23-juin-22	8,23 %	8,56
TRP	SVOC	MOVIS CI	2 395	SP	SP	0,00 %			2 395	0,00 %	270,00	5-juil.-99		
TOTAL							63 496	205 678 695						

TOTAL
TOTAL - Marché des actions

1 432 972 435 811 420

Secteurs d'activités (*) : AGR = Agriculture, AUT = Autres Secteurs, DIS = Distribution, FIN = Finances, IND = Industrie, TRP = Transport, SPU = Services Publics

MARCHE DES DROITS

Symbole	Titre	Cours Précédent	Cours du jour		Variation jour	Séance de cotation		Cours Référence	Variation depuis l'origine	Parité	Periode de négociation	
			Ouv.	Clôt.		Volume	Valeur				Début	fin

TOTAL
TOTAL - Marché des droits
Légende:

(d) Ex-dividende (V) Variation par rapport au cours de référence

Cours du jour: Ouv.: Ouverture Clôt.: Clôture Moy.: Moyen

Mentions : NC: Non Coté Ex-c: Ex-coupon Ex-d: Ex-droit SP: Suspendu Val-T: Valeur Théorique

PER = Cours / BNPA selon les données disponibles Rdt. Net: Rendement net (DNPA / Cours)

Comp.: 1 - Premier Compartiment 2 - Second Compartiment 3 - Compartiment de croissance

Ratio de liquidité = Titres échangés / Volume des ordres de vente

: Progression de l'indice sectoriel : Stabilité de l'indice sectoriel : Recul de l'indice sectoriel

MARCHE DES OBLIGATIONS

Symbole	Titre	Valeur nominale	Cours Précédent	Cours du jour	Cours Référence	Séance de cotation		Coupon couru	Coupon d'intérêt		Type Amort	
						Volume	Valeur		Période	Montant net		Eché.
OBLIGATIONS D'ETAT												
EOM.O10	ETAT DU MALI 6,20 % 2022-2029	10 000	10 000	NC	10 000			507,89	A	620,00	9-déc.-23	ACD
EOM.O11	ETAT DU MALI 6,40 % 2023-2030	10 000	10 000	NC	10 000			314,75	A	640,00	7-avr.-24	ACD
EOM.O12	ETAT DU MALI 6,50 % 2023-2030	10 000	10 000	NC	10 000			120,77	A	650,00	28-juil.-24	ACD
EOM.O2	Etat du Mali 6,50% 2017-2024	2 000	2 000	NC	2 000			59,32	A	130,00	20-avr.-24	AC
EOM.O3	ETAT DU MALI 6,50 % 2018-2025	6 000	6 000	NC	6 000			518,58	A	520,00	5-oct.-23	AC
EOM.O4	ETAT DU MALI 6,50% 2019-2027	8 000	8 000	NC	8 000			119,34	A	520,00	12-juil.-24	AC
EOM.O5	ETAT DU MALI 6,50% 2020-2028	10 000	10 000	NC	10 000			339,21	A	650,00	27-mars-24	ACD
EOM.O6	ETAT DU MALI 6,50% 2020-2027	10 000	9 900	NC	9 900			548,49	A	650,00	30-nov.-23	AC
EOM.O7	ETAT DU MALI 6,50% 2021-2031	10 000	10 000	NC	10 000			303,69	A	650,00	16-avr.-24	AC
EOM.O8	ETAT DU MALI 6,20 % 2022-2032	10 000	10 000	NC	10 000			45,74	A	620,00	7-sept.-24	ACD
EOM.O9	ETAT DU MALI 6,30% 2022-2032	10 000	10 000	NC	10 000			516,08	A	630,00	9-déc.-23	ACD
EOS.O10	ETAT DU SENEGAL 6,15 % 2023-2030	10 000	10 000	NC	10 000			631,71	S	615,00	29-sept.-23	ACD
EOS.O11	ETAT DU SENEGAL 6,35 % 2023-2033	10 000	10 000	NC	10 000			627,60	S	611,00	29-sept.-23	ACD
EOS.O7	ETAT SENEGAL 6.30% 2015-2025	10 000	10 000	NC	10 000			227,84	S	317,59	25-nov.-23	ACD
EOS.O8	ETAT DU SENEGAL 5,95% 2022-2034	10 000	10 000	NC	10 000			454,81	A	595,00	29-déc.-23	ACD
EOS.O9	ETAT DU SENEGAL 6,00 % 2023-2028	10 000	9 500	NC	9 500			616,30	S	600,00	29-sept.-23	ACD
TPBF.O10	TPBF 6,50% 2020 - 2028	7 500	7 575	NC	7 575.01			9,32	S	243,75	20-sept.-24	ACD
TPBF.O11	TPBF 6,50 % 2020-2028	8 334	8 334	NC	8 334			128,07	S	270,86	9-janv.-24	ACD
TPBF.O12	TPBF 6,50% 2021-2031	10 000	10 000	NC	10 000			16,07	S	325,00	25-mars-24	ACD
TPBF.O13	TPBF 6,50 % 2021 - 2031	10 000	10 000	NC	10 000			158,97	S	325,00	6-janv.-24	ACD
TPBF.O14	TPBF 6,30% 2022-2034	10 000	10 100	NC	10 100			371,49	S	315,00	1-sept.-23	ACD
TPBF.O15	ETAT DU BURKINA 6,30 % 2022-2	10 000	10 000	NC	10 000			562,13	S	315,00	15-mai-23	ACD
TPBF.O16	ETAT DU BURKINA 6% 2023-2028	10 000	10 000	NC	10 000			442,54	S	300,00	10-juil.-23	ACD
TPBF.O4	TPBF 6,50% 2017-2027	10 000	9 995	NC	9 995			115,44	S	326,78	31-janv.-24	ACD
TPBF.O5	TPBF 6,50% 2017-2024	10 000	10 000	NC	10 000			172,27	S	325,00	29-déc.-23	ACD
TPBF.O6	TPBF 6,50% 2018-2025	10 000	10 500	NC	10 500			215,48	S	325,89	5-déc.-23	ACD
TPBF.O7	TPBF 6,50% 2018- 2025	10 000	10 000	NC	10 000			250,82	S	325,00	15-nov.-23	AC
TPBF.O8	TPBF 6,50% 2019-2027	10 000	10 000	NC	10 000			268,90	S	327,67	6-nov.-23	ACD
TPBF.O9	TPBF 6,50% 2019 - 2027	10 000	10 000	NC	10 000			317,90	S	325,00	8-oct.-23	ACD
TPBJ.O3	TPBJ 6,50% 2020-2028	10 000	10 000	NC	10 000			71,04	A	650,00	25-août-24	AC
TPBJ.O4	TPBJ 5,50 % 2022-2037	10 000	10 000	NC	10 000			326,09	A	550,00	1-mars-24	AC
TPBJ.O5	TPBJ 5,85 % 2022-2042	10 000	9 790	NC	9 790			346,84	A	585,00	1-mars-24	ACD
TPBJ.O6	TPBJ 5,75% 2022-2037	10 000	10 000	NC	10 000			106,83	A	575,00	28-juil.-24	ACD
TPBJ.O7	TPBJ 5,70% 2023-2030	10 000	10 001	NC	10 001			319,26	A	570,00	13-mars-24	AC
TPBJ.O8	TPBJ 6,20% 2023-2038	10 000	10 000	NC	10 000			347,27	A	620,00	13-mars-24	AC
TPCI.O17	TPCI 3% 2014-2024	10 000	10 000	NC	10 000			87,70	S	150,00	19-déc.-23	ACD
TPCI.O19	TPCI 5,99% 2015-2025	10 000	10 400	NC	10 400			234,04	A	599,00	14-mai-24	ACD
TPCI.O21	TPCI 6% 2016-2028	10 000	10 000	NC	10 000			293,44	A	600,00	8-avr.-24	ACD
TPCI.O22	TPCI 5,90% 2016 - 2026	10 000	9 700	NC	9 700			178,93	A	590,00	15-juin-24	ACD
TPCI.O23	TPCI 5,90% 2016-2026	10 000	9 650	NC	9 650			518,88	A	590,00	17-nov.-23	ACD
TPCI.O24	TPCI 6,25% 2017-2029	10 000	9 900	NC	9 900			6,83	S	312,50	31-mars-24	ACD
TPCI.O25	TPCI 5,95% 2017-2024 A	10 000	9 700	NC	9 700			264,99	S	297,50	24-oct.-23	ACD
TPCI.O26	TPCI 5,95% 2017-2024 B	10 000	10 000	NC	10 000			237,68	S	297,50	10-nov.-23	ACD
TPCI.O27	TPCI 6% 2017-2025	10 000	10 250	NC	10 250			159,02	S	300,00	29-déc.-23	ACD
TPCI.O28	TPCI 6% 2018 - 2026	10 000	9 500	9 605	9 605	200 000	1 915 750 000	103,28	A	600,00	2-août-24	ACD
TPCI.O29	TPCI 6% 2018-2026	10 000	10 000	NC	10 000			575,34	A	600,00	19-oct.-23	ACD
TPCI.O30	TPCI 5,95% 2018-2025	5 000	4 910	NC	4 910			92,10	S	149,16	13-déc.-23	ACD
TPCI.O31	TPCI 5,75% 2019 - 2026	10 000	10 230	NC	10 230			166,53	A	575,00	20-juin-24	ACD
TPCI.O32	TPCI 2,23% 2019-2026	10 000		NC				64,58	A	223,00	20-juin-24	ACD
TPCI.O33	TPCI 5,75% 2019-2026	6 000	6 240	NC	6 240			186,64	A	345,00	20-mars-24	ACD
TPCI.O34	TPCI 6% 2019-2029	7 500	7 500	NC	7 500			243,44	A	450,00	20-mars-24	ACD
TPCI.O35	TPCI 5,75% 2019 -2026	10 000	10 250	NC	10 250			133,54	A	575,00	11-juil.-24	ACD
TPCI.O36	TPCI 5,75% 2019- 2026	10 000	10 000	NC	10 000			69,13	A	575,00	21-août-24	ACD
TPCI.O37	TPCI 5,80% 2019-2026	8 000	8 000	8 000	8 000	73	584 000	386,45	A	464,00	4-déc.-23	ACD
TPCI.O38	TPCI 5,75% 2019-2026	8 000	8 000	NC	8 000			383,12	A	460,00	4-déc.-23	ACD
TPCI.O39	TPCI 5,75% 2019 - 2026	8 000	8 560	NC	8 560			443,62	A	460,00	17-oct.-23	ACD
TPCI.O40	TPCI 5,75% 2019-2026	8 000	7 840	NC	7 840			336,49	A	460,00	10-janv.-24	ACD
TPCI.O41	TPCI 5,80% 2020-2027	10 000	10 750	NC	10 750			345,46	A	580,00	29-févr.-24	ACD
TPCI.O42	TPCI 5,90% 2020-2030	10 000	10 000	NC	10 000			351,42	A	590,00	29-févr.-24	ACD
TPCI.O43	TPCI 5,90% 2020 - 2030	10 000	10 000	NC	10 000			264,37	A	590,00	23-avr.-24	ACD

TPCI.O44	TPCI 5,80% 2020 - 2027	10 000	9 620	NC	9 620			259,89	A	580,00	23-avr.-24	ACD
TPCI.O45	TPCI 5,80% 2020 -2027	8 000	8 000	NC	8 000			139,45	A	464,00	16-juin-24	ACD
TPCI.O46	TPCI 5,90% 2020 - 2030	8 750	8 925	NC	8 925			155,16	A	516,25	16-juin-24	ACD
TPCI.O47	TPCI 5,80% 2020 - 2027	8 000	8 200	NC	8 200			139,45	A	464,00	16-juin-24	ACD
TPCI.O48	TPCI 5,80% 2020- 2027	8 000	7 920	NC	7 920			84,94	A	464,00	29-juil.-24	ACD
TPCI.O49	TPCI 5,90% 2020- 2030	8 750	8 824	NC	8 824.38			94,50	A	516,25	29-juil.-24	ACD
TPCI.O50	TPCI 5,90% 2020-2030	8 750	8 750	NC	8 750			52,19	A	516,25	28-août-24	ACD
TPCI.O51	TPCI 5,80 % 2020-2027	8 000	8 000	NC	8 000			2,54	A	464,00	2-oct.-24	ACD
TPCI.O52	TPCI 5,90 % 2020 -2030	8 750	9 013	NC	9 012.50			2,82	A	516,25	2-oct.-24	ACD
TPCI.O53	TPCI 5,80% 2020-2027	10 000	10 600	NC	10 600			541,86	A	580,00	28-oct.-23	ACD
TPCI.O54	TPCI 5,90% 2020-2030	10 000	10 000	NC	10 000			551,21	A	590,00	28-oct.-23	ACD
TPCI.O55	TPCI 5,80% 2020 -2027	10 000	10 500	NC	10 500			451,29	A	580,00	24-déc.-23	ACD
TPCI.O56	TPCI 5,90% 2020- 2030	10 000	10 800	NC	10 800			459,07	A	590,00	24-déc.-23	ACD
TPCI.O57	TPCI 5,80% 2020-2027	10 000	10 000	NC	10 000			505,32	A	580,00	20-nov.-23	ACD
TPCI.O58	TPCI 5,80% 2021-2028	10 000	10 150	NC	10 150			331,20	A	580,00	9-mars-24	ACD
TPCI.O59	TPCI 5,90% 2021-2031	10 000	10 350	NC	10 350			336,91	A	590,00	9-mars-24	ACD
TPCI.O60	TPCI 5,80% 2021-2028	10 000	10 000	NC	10 000			228,20	A	580,00	13-mai-24	ACD
TPCI.O61	TPCI 5,90% 2021-2031	10 000	10 050	NC	10 050			232,13	A	590,00	13-mai-24	ACD
TPCI.O62	TPCI 5,80 % 2021 -2028	10 000	10 000	NC	10 000			152,13	A	580,00	30-juin-24	ACD
TPCI.O63	TPCI 5,90% 2021 -2031	10 000	10 000	NC	10 000			154,75	A	590,00	30-juin-24	ACD
TPCI.O64	TPCI 5,80 % 2021 - 2028	10 000	10 180	NC	10 180			657,86	A	580,00	16-août-23	ACD
TPCI.O65	TPCI 5,90 % 2021-2031	10 000	10 700	NC	10 700			6,45	A	590,00	30-sept.-24	ACD
TPCI.O66	TPCI 5,90% 2021-2031	10 000	9 950	NC	9 950			538,27	A	590,00	5-nov.-23	ACD
TPCI.O67	TPCI 5,90 % 2021-2036	10 000	10 400	NC	10 400			472,00	A	590,00	16-déc.-23	ACD
TPCI.O68	TPCI 5,90 % 2022-2037	10 000	10 000	NC	10 000			396,03	A	590,00	1-févr.-24	ACD
TPCI.O69	TPCI 5,75 % 2022-2037	10 000	10 000	10 000	10 000	10	100 000	307,92	A	575,00	22-mars-24	ACD
TPCI.O70	TPCI 5,75 % 2022-2037	10 000	10 100	NC	10 100			823,90	A	575,00	29-avr.-23	ACD
TPCI.O71	TPCI 5,65% 2022-2032	10 000	10 150	NC	10 150			171,35	A	565,00	15-juin-24	ACD
TPCI.O72	TPCI 5,65% 2022-2029	10 000	10 000	NC	10 000			103,43	A	565,00	29-juil.-24	ACD
TPCI.O73	TPCI 5,75% 2022-2032	10 000	10 000	NC	10 000			105,26	A	575,00	29-juil.-24	ACD
TPCI.O74	TPCI 5,85% 2022-2042	10 000	10 000	NC	10 000			103,43	A	565,00	29-juil.-24	ACD
TPCI.O75	TPCI 5,65% 2022-2029	10 000	10 100	NC	10 100			560,36	A	565,00	7-oct.-23	ACD
TPCI.O76	TPCI 5,75% 2022-2032	10 000	10 000	NC	10 000			570,27	A	575,00	7-oct.-23	ACD
TPCI.O77	TPCI (TAUX DE BASE + SPREAD) % 2022-2029	10 000	10 000	NC	10 000			97,58	T	166,25	11-nov.-23	ACD
TPCI.O78	TPCI 5,65% 2022-2029	10 000	10 000	NC	10 000			456,64	A	565,00	13-déc.-23	ACD
TPCI.O79	TPCI 5,75% 2023-2030	10 000	9 992	NC	9 992			343,42	A	575,00	28-févr.-24	ACD
TPNE.O1	TRESOR PUBLIC DU NIGER 6,50% 2019-2026	10 000	10 000	NC	10 000			337,43	A	650,00	28-mars-24	ACD
TPNE.O2	TRESOR PUBLIC DU NIGER 6,50% 2019 - 2026	10 000	9 999	NC	9 999			113,66	A	650,00	1-août-24	ACD
TPNE.O3	TRESOR PUBLIC DU NIGER 6,5% 2020-2027	8 000	7 960	NC	7 960			92,35	A	520,00	31-juil.-24	ACD
TPNE.O4	TRESOR PUBLIC DU NIGER 6,30% 2021-2031	10 000	9 700	NC	9 700			700,77	A	630,00	24-août-23	ACD
TPNE.O5	TPNE 6,15 % 2022-2034	10 000	10 550	NC	10 550			206,68	A	615,00	3-juin-24	ACD
TPNE.O6	TRESOR PUBLIC DU NIGER 6,15% 2022 - 2034	10 000	10 000	NC	10 000			495,37	A	615,00	14-déc.-23	ACD
TPTG.O2	TPTG 6% 2022-2037	10 000	10 000	NC	10 000			529,32	A	600,00	16-nov.-23	ACD
TOTAL								200 083		1 916 434 000		

OBLIGATIONS REGIONALES

BIDC.O4	BIDC-EBID 6.10% 2017-2027	5 000	5 000	NC	5 000			91,67	A	305,00	16-juin-24	ACD
BIDC.O5	BIDC-EBID 6,40% 2019-2026	10 000	10 000	NC	10 000			146,09	S	320,00	12-janv.-24	ACD
BIDC.O6	BIDC-EBID 6,50 % 2021-2028	10 000	10 000	NC	10 000			247,53	S	327,67	18-nov.-23	ACD
BIDC.O7	BIDC-EBID 5,90% 2022-2029	10 000	10 300	10 300	10 300	130	1 339 000	189,12	S	295,81	9-déc.-23	ACD
CRRH.O10	CRRH-UEMOA 6,10% 2022-2037	10 000	10 000	NC	10 000			102,77	S	305,00	3-févr.-24	AC
CRRH.O2	CRRH-UEMOA 6.10% 2012-2024	10 000	9 800	NC	9 800			130,95	S	305,00	17-janv.-24	AC
CRRH.O3	CRRH-UEMOA 6% 2013-2023	10 000	10 000	NC	10 000			263,93	S	300,00	26-oct.-23	AC
CRRH.O4	CRRH-UEMOA 6% 2014-2024	10 000	10 000	NC	10 000			157,38	S	300,00	30-déc.-23	AC
CRRH.O5	CRRH-UEMOA 5.85% 2015-2025	10 000	10 000	NC	10 000			147,05	S	294,10	4-janv.-24	AC
CRRH.O6	CRRH-UEMOA 5.85% 2016-2026	10 000	10 230	NC	10 230			147,84	S	292,50	3-janv.-24	ACD
CRRH.O7	CRRH-UEMOA 5.95% 2017-2029	5 417	5 417	NC	5 417			122,61	S	161,15	17-nov.-23	AC
CRRH.O8	CRRH-UEMOA 5.95% 2018-2030	6 250	6 250	NC	6 250			106,69	S	185,94	21-déc.-23	AC
CRRH.O9	CRRH-UEMOA 6.05% 2018-2033	7 000	7 000	NC	7 000			121,50	S	211,75	21-déc.-23	AC
TOTAL								130		1 339 000		

OBLIGATIONS PRIVEES

BHSN.O1	DIASPORA BONDS BHS 6,25% 2019-	10 000	9 850	NC	9 850	146,86	S	314,21	10-janv.-24	ACD
FNSBC.O1	FCTC NSIA BANQUE 7 % 2020-2025	3 333	3 333	NC	3 333.33	11,31	T	57,17	16-déc.-23	ACD
FORBT.O1	FCTC ORABANK 7 % 2021-2026	7 222	7 728	NC	7 727.78	8,17	T	123,86	28-déc.-23	ACD
FTIMC.O1	FCTC TEYLIM IMMO 7 % 2021-2028	7 917	7 917	NC	7 916.67	40,83	T	142,92	8-déc.-23	ACD
ORGT.O2	ORAGROUP SA 7,15% 2021-2028	10 000	10 000	NC	10 000	314,52	S	357,50	26-oct.-23	ACD
PADS.O3	PAD 6,60% 2020-2027	9 000	9 315	NC	9 315	272,66	S	297,00	19-oct.-23	ACD
PTRC.O1	PETRO IVOIRE 6,80% 2022-2029	10 000	9 999	NC	9 999	403,97	S	666,00	15-déc.-23	ACD
SNLC.O1	SENELEC 6,50% 2018-2025	3 000	3 000	NC	3 000	3,75	S	97,50	27-mars-24	AC
SNTS.O2	SONATEL 6,50% 2020-2027	8 000	8 000	NC	8 000	106,84	S	245,74	16-janv.-24	ACD
TOTAL						0		0		

SUKUK ET TITRES ASSIMILES

SUKSN.S2	SUKUK SN 6% 2016-2026	10 000	10 750	NC	10 750	116,67	S	306,67	26-janv.-24	ACD
SUKTG.S1	SUKUK TG 6.5% 2016-2026	10 000	10 000	NC	10 000	470,48	S	371,86	17-août-23	ACD
TOTAL						0		0		
TOTAL - Marché des obligations						200 213		1 917 773 000		

Légende :
 (#) (*) Ex-Coupon couru (#)Cours de référence amorti / Coupon couru Ex-c (#)Ex-marge de profits
 Cours du jour: Ouv.: Ouverture Clôt.: Clôture Moy.: Moyen
 Type Amort: Type d'Amortissement IF: In Fine AC: Amortissement Constant AD: Amortissement Dégressif ACD: Amortissement Constant Différé
 Période: Périodicité de paiement des coupons A: Annuelle S: Semestrielle T: Trimestrielle
 Eché.: Échéance de paiement des intérêts
 Mentions: NC: Non Coté Ex-c: Ex-coupon ou Ex-droit SP: Suspendu

INFORMATIONS
OPERATIONS EN COURS

Emetteur	Opération
----------	-----------

AVIS

Entité	N°	Nature	Objet
--------	----	--------	-------

COMMUNIQUES

Emetteur	N°	Nature	Objet
NSBC	20231004	Communiqué	Communiqué - NSIA Banque CI
ECOBANK TG	20231004-1	Communiqué de presse	Communiqué de Presse - ETI TG

QUANTITES RESIDUELLES
MARCHE DES ACTIONS

Symbole	Titre	Quantité résiduelle à l'achat	Cours Achat / Vente			Quantité résiduelle à la vente	Cours de Référence
ABJC	SERVAIR ABIDJAN CI	34	1,225	/	1,280	1 322	1 280
BICC	BICI CI	194	6,800	/	6,895	143	6 895
BNBC	BERNABE CI	410	1,800	/	1,840	39	1 840
BOAB	BANK OF AFRICA BN	26	6,350	/	6,400	263	6 400
BOABF	BANK OF AFRICA BF	2	6,505	/	6,885	5	6 505
BOAC	BANK OF AFRICA CI	1	6,070	/	6,215	17 797	6 215
BOAM	BANK OF AFRICA ML	100	1,460	/	1,495	493	1 450
BOAN	BANK OF AFRICA NG	100	4,705	/	4,880	7	4 880
BOAS	BANK OF AFRICA SENEGAL	361	3,275	/	3,295	183	3 275
CABC	SICABLE CI	7	1,165	/	1,170	512	1 170
CBIBF	CORIS BANK INTERNATIONAL	10	8,250	/	8,440	377	8 440
CFAC	CFAO MOTORS CI	99	765	/	775	725	765
CIEC	CIE CI	53	2,050	/	2,095	8	2 095
ECOC	ECOBANK COTE D'IVOIRE	50	6,460	/	6,500	623	6 500
ETIT	ECOBANK TRANS. INCORP. TG	377 455	18	/	19	1 228 567	19
FTSC	FILTISAC CI	102	1,100	/	1,170	97	1 170
NEIC	NEI-CEDA CI	304	620	/	640	509	640
NSBC	NSIA BANQUE COTE D'IVOIRE	10	6,270	/	6,300	221	6 300
NTLC	NESTLE CI			/	Marché	258	7 445
ONTBF	ONATEL BF	50	2,125	/	2,150	1 408	2 150
ORAC	ORANGE COTE D'IVOIRE	103	10,500	/	10,505	20	10 500
ORGT	ORAGROUP TOGO	9 803	2,590	/	2,790	373	2 790
PALC	PALM CI	87	7,400	/	7,490	541	7 490
PRSC	TRACTAFRIC MOTORS CI	7	2,815	/	3,015	30	2 810
SAFC	SAFCA CI	220	645	/	650	1 062	650
SCRC	SUCRIVOIRE	950	500	/	530	1 745	500
SDCC	SODE CI	18	4,790	/	4,800	700	4 800
SDSC	BOLLORE	83	1,550	/	1,580	319	1 580
SEMC	CROWN SIEM CI	45	655	/	690	94	690
SGBC	SOCIETE GENERALE COTE D'IVOIRE	19	16,525	/	16,700	154	16 700
SHEC	VIVO ENERGY CI	897	835	/	840	299	835
SIBC	SOCIETE IVOIRIENNE DE BANQUE	164	5,270	/	5,300	26	5 270
SICC	SICOR CI	4	5,380	/	5,775	955	5 380
SIVC	AIR LIQUIDE CI	235	500	/	525	376	525
SLBC	SOLIBRA CI	2	78,000	/	78,500	3	78 500
SMBC	SMB CI	209	9,150	/	9,300	1 475	9 150
SNTS	SONATEL SN	12	16,195	/	16,200	1 561	16 200
SOGC	SOGB CI	45	3,485	/	3,500	2 186	3 500
SPHC	SAPH CI	1	2,620	/	2,650	42	2 650
STAC	SETAO CI			/	Marché	6	1 055
STBC	SITAB CI	589	6,185	/	6,200	4 700	6 200
SVOC	MOVIS CI			/			2 395
TTLC	TOTAL CI	91	2,050	/	2,100	399	2 100
TTLS	TOTAL SN	1 940	2,710	/	2,800	183	2 735
UNLC	UNILEVER CI	5	Marché	/			5 300
UNXC	UNIWAX CI	1 838	740	/	750	374	750

QUANTITES RESIDUELLES

MARCHE DES DROITS

Symbole	Titre	Quantité résiduelle à l'achat	Cours Achat / Vente	Quantité résiduelle à la vente	Cours de Référence
---------	-------	-------------------------------	---------------------	--------------------------------	--------------------

QUANTITES RESIDUELLES
MARCHE DES OBLIGATIONS

Symbole	Titre	Quantité résiduelle à l'achat	Cours Achat / Vente	Quantité résiduelle à la vente	Cours de Référence
BHSN.01	DIASPORA BONDS BHS 6,25% 2019-		/ 9,850	11	9 850
FNSBC.01	FCTC NSIA BANQUE 7 % 2020-2025	200	3,333.33 / 3,566.66	89 034	3 333
FORBT.01	FCTC ORABANK 7 % 2021-2026		/ 7,727.78	20 000	7 728
FTIMC.01	FCTC TEYLIM IMMO 7 % 2021-2028		/ 8,470.83	22 870	7 917
ORGT.02	ORAGROUP SA 7,15% 2021-2028		/ 10,550	1 250	10 000
PADS.03	PAD 6,60% 2020-2027	754	9,000 /		9 315
PTRC.01	PETRO IVOIRE 6,80% 2022-2029		/ 9,900	63	9 999
SNLC.01	SENELEC 6,50% 2018-2025		/		3 000
SNTS.02	SONATEL 6,50% 2020-2027		/		8 000
EOM.010	ETAT DU MALI 6,20 % 2022-2029		/		10 000
EOM.011	ETAT DU MALI 6,40 % 2023-2030		/		10 000
EOM.012	ETAT DU MALI 6,50 % 2023-2030		/		10 000
EOM.02	Etat du Mali 6.50% 2017-2024		/		2 000
EOM.03	ETAT DU MALI 6,50 % 2018-2025		/		6 000
EOM.04	ETAT DU MALI 6,50% 2019-2027		/		8 000
TPTG.02	TPTG 6% 2022-2037		/		10 000
TPNE.01	TRESOR PUBLIC DU NIGER 6,50% 2019-2026		/		10 000
TPNE.02	TRESOR PUBLIC DU NIGER 6,50% 2019 - 2026		/ 9,900	130	9 999
TPNE.03	TRESOR PUBLIC DU NIGER 6,5% 2020-2027		/ 8,000	240	7 960
TPNE.04	TRESOR PUBLIC DU NIGER 6,30% 2021-2031		/ 9,700	20	9 700
TPNE.05	TPNE 6,15 % 2022-2034		/		10 550
TPNE.06	TRESOR PUBLIC DU NIGER 6,15% 2022 - 2034		/		10 000
TPCI.074	TPCI 5,85% 2022-2042		/ 10,700	60 000	10 000
TPCI.075	TPCI 5,65% 2022-2029		/ 10,700	31 750	10 100
TPCI.076	TPCI 5,75% 2022-2032		/ 10,700	144 866	10 000
TPCI.077	TPCI (TAUX DE BASE + SPREAD) % 2022-2029		/		10 000
TPCI.078	TPCI 5,65% 2022-2029		/ 10,700	25 707	10 000
TPCI.079	TPCI 5,75% 2023-2030		/		9 992
TPCI.068	TPCI 5,90 % 2022-2037		/ 10,700	35 000	10 000
TPCI.069	TPCI 5,75 % 2022-2037		/ 10,000	48	10 000
TPCI.070	TPCI 5,75 % 2022-2037		/ 10,700	130 100	10 100
TPCI.071	TPCI 5,65% 2022-2032		/ 9,900	20 000	10 150
TPCI.072	TPCI 5,65% 2022-2029		/		10 000
TPCI.073	TPCI 5,75% 2022-2032		/		10 000
TPCI.062	TPCI 5,80 % 2021 -2028		/		10 000
TPCI.063	TPCI 5,90% 2021 -2031		/		10 000
TPCI.064	TPCI 5,80 % 2021 - 2028		/		10 180
TPCI.065	TPCI 5,90 % 2021-2031		/		10 700
TPCI.066	TPCI 5,90% 2021-2031		/		9 950
TPCI.067	TPCI 5,90 % 2021-2036		/		10 400
TPCI.056	TPCI 5,90% 2020- 2030		/		10 800
TPCI.057	TPCI 5,80% 2020-2027		/		10 000
TPCI.058	TPCI 5,80% 2021-2028		/		10 150
TPCI.059	TPCI 5,90% 2021-2031		/		10 350
TPCI.060	TPCI 5,80% 2021-2028		/		10 000
TPCI.061	TPCI 5,90% 2021-2031		/		10 050
TPCI.050	TPCI 5,90% 2020-2030		/		8 750
TPCI.051	TPCI 5,80 % 2020-2027		/		8 000
TPCI.052	TPCI 5,90 % 2020 -2030		/		9 013
TPCI.053	TPCI 5,80% 2020-2027		/		10 600

TPCI.054	TPCI 5,90% 2020-2030			/			10 000
TPCI.055	TPCI 5,80% 2020 -2027			/			10 500
TPCI.044	TPCI 5,80% 2020 - 2027			/			9 620
TPCI.045	TPCI 5,80% 2020 -2027			/			8 000
TPCI.046	TPCI 5,90% 2020 - 2030			/			8 925
TPCI.047	TPCI 5,80% 2020 - 2027			/			8 200
TPCI.048	TPCI 5,80% 2020- 2027			/			7 920
TPCI.049	TPCI 5,90% 2020- 2030			/			8 824
TPCI.038	TPCI 5,75% 2019-2026			/	8,060	2	8 000
TPCI.039	TPCI 5,75% 2019 - 2026			/			8 560
TPCI.040	TPCI 5,75% 2019-2026			/			7 840
TPCI.041	TPCI 5,80% 2020-2027			/			10 750
TPCI.042	TPCI 5,90% 2020-2030			/			10 000
TPCI.043	TPCI 5,90% 2020 - 2030			/			10 000
TPCI.032	TPCI 2,23% 2019-2026			/			10 000
TPCI.033	TPCI 5.75% 2019-2026			/			6 240
TPCI.034	TPCI 6% 2019-2029			/			7 500
TPCI.035	TPCI 5,75% 2019 -2026			/			10 250
TPCI.036	TPCI 5,75% 2019- 2026			/			10 000
TPCI.037	TPCI 5,80% 2019-2026			/			8 000
TPCI.026	TPCI 5,95% 2017-2024 B			/			10 000
TPCI.027	TPCI 6% 2017-2025			/			10 250
TPCI.028	TPCI 6% 2018 - 2026			/			9 605
TPCI.029	TPCI 6% 2018-2026			/			10 000
TPCI.030	TPCI 5,95% 2018-2025			/			4 910
TPCI.031	TPCI 5,75% 2019 - 2026			/			10 230
TPCI.019	TPCI 5.99% 2015-2025	200	9,950	/			10 400
TPCI.021	TPCI 6% 2016-2028			/			10 000
TPCI.022	TPCI 5.90% 2016 - 2026			/			9 700
TPCI.023	TPCI 5.90% 2016-2026			/			9 650
TPCI.024	TPCI 6.25% 2017-2029			/			9 900
TPCI.025	TPCI 5,95% 2017-2024 A			/			9 700
TPBJ.04	TPBJ 5,50 % 2022-2037			/			10 000
TPBJ.05	TPBJ 5,85 % 2022-2042			/			9 790
TPBJ.06	TPBJ 5,75% 2022-2037			/			10 000
TPBJ.07	TPBJ 5,70% 2023-2030	500	10,000	/	10,700	200 500	10 001
TPBJ.08	TPBJ 6,20% 2023-2038			/			10 000
TPCI.017	TPCI 3% 2014-2024			/			10 000
TPBF.05	TPBF 6,50% 2017-2024			/			10 000
TPBF.06	TPBF 6.50% 2018-2025			/	10,000	200	10 500
TPBF.07	TPBF 6,50% 2018- 2025			/	10,000	25	10 000
TPBF.08	TPBF 6,50% 2019-2027			/			10 000
TPBF.09	TPBF 6,50% 2019 - 2027			/	9,900	11	10 000
TPBJ.03	TPBJ 6,50% 2020-2028	8	9,900	/			10 000
TPBF.012	TPBF 6.50% 2021-2031			/			10 000
TPBF.013	TPBF 6,50 % 2021 - 2031			/	10,000	3	10 000
TPBF.014	TPBF 6,30% 2022-2034			/	9,900	42	10 100
TPBF.015	ETAT DU BURKINA 6,30 % 2022-2	30	10,000	/			10 000
TPBF.016	ETAT DU BURKINA 6% 2023-2028			/			10 000
TPBF.04	TPBF 6.50% 2017-2027			/			9 995
EOS.011	ETAT DU SENEGAL 6,35 % 2023-2033			/			10 000
EOS.07	ETAT SENEGAL 6.30% 2015-2025			/			10 000
EOS.08	ETAT DU SENEGAL 5,95% 2022-2034			/	9,900	30 000	10 000
EOS.09	ETAT DU SENEGAL 6,00 % 2023-2028			/			9 500
TPBF.010	TPBF 6,50% 2020 - 2028			/			7 575

TPBF.O11	TPBF 6,50 % 2020-2028			/			8 334
EOM.O5	ETAT DU MALI 6,50% 2020-2028			/			10 000
EOM.O6	ETAT DU MALI 6,50% 2020-2027			/	9,900	35	9 900
EOM.O7	ETAT DU MALI 6.50% 2021-2031			/	10,700	15 000	10 000
EOM.O8	ETAT DU MALI 6,20 % 2022-2032			/			10 000
EOM.O9	ETAT DU MALI 6,30% 2022-2032			/			10 000
EOS.O10	ETAT DU SENEGAL 6,15 % 2023-2030			/			10 000
BIDC.O4	BIDC-EBID 6.10% 2017-2027			/			5 000
BIDC.O5	BIDC-EBID 6,40% 2019-2026			/			10 000
BIDC.O6	BIDC-EBID 6,50 % 2021-2028	78	10,000	/	10,700	15 000	10 000
BIDC.O7	BIDC-EBID 5,90% 2022-2029	300	10,000	/	10,300	70	10 300
CRRH.O10	CRRH-UEMOA 6,10% 2022-2037			/			10 000
CRRH.O2	CRRH-UEMOA 6.10% 2012-2024			/			9 800
CRRH.O9	CRRH-UEMOA 6.05% 2018-2033			/			7 000
CRRH.O3	CRRH-UEMOA 6% 2013-2023			/			10 000
CRRH.O4	CRRH-UEMOA 6% 2014-2024			/			10 000
CRRH.O5	CRRH-UEMOA 5.85% 2015-2025			/			10 000
CRRH.O6	CRRH-UEMOA 5.85% 2016-2026			/			10 230
CRRH.O7	CRRH-UEMOA 5.95% 2017-2029			/			5 417
CRRH.O8	CRRH-UEMOA 5.95% 2018-2030			/			6 250

SUKUK ET TITRES ASSIMILES

Symbole	Titre	Quantité résiduelle à l'achat	Cours Achat / Vente	Quantité résiduelle à la vente	Cours de Référence
SUKSN.S2	SUKUK SN 6% 2016-2026		/		10 750
SUKTG.S1	SUKUK TG 6.5% 2016-2026		/		10 000

CALENDRIER DES ASSEMBLEES GENERALES
ANNEE : 2023

Société	Nature	Date	Heure	Lieu
BOLLORE TRANSPORT & LOGISTICS	Ordinaire	20/10/2023	09:00:00	Amphithéâtre de l'immeuble CRRAE-UMOA, sise au plateau, Avenue Delafosse prolongée, face à l'hôtel PULLMAN à Abidjan
SMB	Ordinaire	17/10/2023	15:00:00	Salle ABIDJAN de l'hôtel RADISSON BLU sis à Abidjan-Port-Bouët, Boulevard de l'Aéroport
CROWN SIEM CI	Ordinaire	29/09/2023	09:00:00	Maison de l'Entreprise, au Plateau, à l'Angle du Boulevard de la République et de l'Avenue Lamblin
SICOR	Ordinaire	26/07/2023	09:00:00	Hôtel Palm Club, Cocody
SITAB	Ordinaire	30/06/2023	10:30:00	Hôtel PULLMAN
AIR LIQUIDE CI	Mixte	27/06/2023	09:00:00	SALLE DE CONFÉRENCE DE LA CRRAE-UMOA
SUCRIVOIRE	Ordinaire	27/06/2023	09:30:00	VISIOCONFERENCE
CFAO MOTORS CI	Ordinaire	27/06/2023	09:00:00	Au siège social, sis à Abidjan, 117, Boulevard de Marseille
BICI CI	Ordinaire	27/06/2023	10:00:00	Auditorium de la Maison des Entreprises (siège de la CGECI) sise au Plateau
TRACTAFRIC CI	Ordinaire	26/06/2023	10:00:00	Hôtel AZALAI ABIDJAN sis Marcory, Bd VGE, en face de Cap Sud, à côté de la banque BGFI
FILTISAC CI	Ordinaire	22/06/2023	10:00:00	Espace Latrille Events II-Plateaux Boulevard Latrille Abidjan - Cocody
FILTISAC CI	Ordinaire	22/06/2023	10:00:00	Espace Latrille Events II-Plateaux Boulevard Latrille - Abidjan - Cocody
UNIWAX CI	Ordinaire	22/06/2023	09:00:00	Espace Latrille Events, sis à Abidjan, Cocody II-Plateaux (Carrefour Duncan)
SODECI	Ordinaire	21/06/2023	09:00:00	Siège social sis, 1, Avenue Christiani Treichville ABIDJAN
PALM CI	Ordinaire	21/06/2023	09:30:00	VISIOCONFERENCE
CIE CI	Ordinaire	20/06/2023	10:00:00	VISIOCONFERENCE
NEI-CEDA CI	Ordinaire	19/06/2023	14:30:00	Hôtel TIAMA , à Abidjan
SETAO CI	Ordinaire	16/06/2023	10:00:00	Hôtel TIAMA (salon EBENE) - Abidjan Plateau
SAFCA CI	Ordinaire	16/06/2023	10:00:00	Siège de la société sis à Abidjan, 1, Rue des Carrossiers, Zone 3C (face SOCOCE Treichville)
TOTAL	Ordinaire	15/06/2023	10:00:00	Radisson Blu Hotel Abidjan Airport sis au boulevard de l'Aéroport Abidjan, Port Bouët
TOTAL SENEGAL S.A.	Ordinaire	13/06/2023	10:00:00	Hôtel Radisson Blu Dakar
SERVAIR ABIDJAN CI	Ordinaire	13/06/2023	11:00:00	Salle JEWELS de la CGECI sise à la Maison de l'Entreprise au Plateau
SOGB	Ordinaire	13/06/2023	11:00:00	Immeuble CRRAE - UEMOA sis à Abidjan Plateau
SAPH CI	Ordinaire	12/06/2023	14:00:00	VISIOCONFERENCE
BERNABE CI	Ordinaire	08/06/2023	10:00:00	Salle de conférence GEWELS de la Maison du Patronat Ivoirien (CGECI) au Plateau
SOLIBRA	Mixte	31/05/2023	09:00:00	Espace CRISTAL 8, rue du Chevalier de Clieu Zone 4 C « Salle PLATINIUM » ABIDJAN
ORAGROUP	Ordinaire	31/05/2023	09:30:00	Hôtel 2 Février situé à Place de l'indépendance, BP 131 Lomé.
ECOBANK TG	Mixte	17/05/2023	10:30:00	Salle de Conférence du Centre Panafricain Ecobank, 2365, Boulevard du Mono, Lomé, Togo
SIB	Ordinaire	12/05/2023	10:00:00	CRRAE - UEMOA (Abidjan-Plateau - Angle Boulevard Botreau Roussel - Rue privée CRRAE-UMOA)
NESTLE CI	Ordinaire	12/05/2023	10:00:00	Espace CRISTAL 8, rue du Chevalier de Clieu Zone 4 C « Salle DIAMANT » ABIDJAN
ONATEL BF	Ordinaire	09/05/2023	10:30:00	ROYAL BEACH HÔTEL, OUAGADOUGOU-BURKINA FASO
ECOBANK CI	Ordinaire	26/04/2023	10:00:00	Hôtel Radisson Blu, sis à Abidjan Port-Bouët, route de l'Aéroport International Félix Houphouët Boigny
BOLLORE TRANSPORT & LOGISTICS	Extraordinaire	20/04/2023	10:00:00	Salle Kodjo EBOUCLE du palais de la culture sis à Treichville, Avenue Christiani à Abidjan
SONATEL	Ordinaire	18/04/2023	10:00:00	PAR VISIOCONFERENCE dans ses locaux situés au Technopole à Dakar
CORIS BANK INTERNATIONAL	Ordinaire	17/04/2023	09:00:00	Sopatel Hôtel Silmandé SA
BANK OF AFRICA BN	Ordinaire	14/04/2023	10:00:00	Hôtel GOLDEN TULIP à Cotonou
SGB CI	Ordinaire	13/04/2023	09:00:00	Espace Latrille Events, sis à Abidjan Commune de Cocody, aux Deux-plateaux Boulevard Latrille
ORANGE CI	Ordinaire	13/04/2023	10:00:00	Au siège de la société, sis à Abidjan, Cocody Riviera Golf, Boulevard de France, Immeuble Orange Village
ORAGROUP	Extraordinaire	31/03/2023	09:00:00	Hôtel 2 FEVRIER de Lomé

BANK OF AFRICA SN	Ordinaire	31/03/2023	09:30:00	Immeuble Elan II au 2ème étage, Almadies, zone 12, route de Ngor à Dakar
SICABLE	Ordinaire	30/03/2023	10:00:00	Hôtel TIAMA , à Abidjan
BANK OF AFRICA ML	Ordinaire	30/03/2023	09:30:00	Siège de la banque à l'immeuble BANK OF AFRICA, Avenue du Mali, Quartier ACI 2000
BANK OF AFRICA NG	Ordinaire	30/03/2023	10:00:00	Centre de formation de BOA-NIGER sis à BOA siège
BANK OF AFRICA BF	Ordinaire	30/03/2023	10:00:00	Salle LAICO HOTEL OUAGA 2000
BANK OF AFRICA CI	Ordinaire	29/03/2023	10:00:00	Salle FROMAGER de l'hôtel IVOTEL du Plateau 10ème étage

L'actualité de la BRVM sur nos plateformes digitales

Infos BRVM

Pour recevoir les informations boursières par SMS, souscrivez :



Côte d'Ivoire : *430#
Bénin : *430*15#



Côte d'Ivoire : #139#
Burkina Faso : *310#



Côte d'Ivoire : *431#
Niger : *512*9#
Togo : *310#

Site web

www.brvm.org



Application Mobile

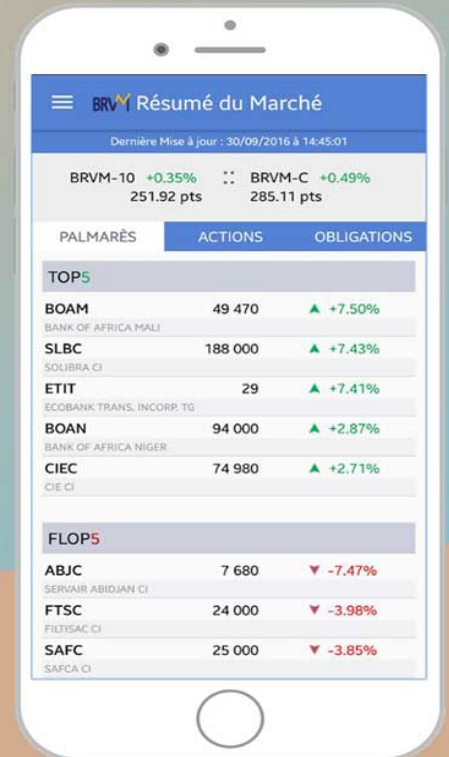

Nous suivre sur :



NSIA BANQUE CÔTE D'IVOIRE ÉLUE MEILLEURE BTCC À LA 4ÈME ÉDITION DES BRVM AWARDS

Abidjan, le 04 octobre 2023 : Lors de la 4ème édition des BRVM Awards - l'évènement de la Bourse Régionale des Valeurs Mobilières qui célèbre les meilleurs acteurs sur son marché - NSIA Banque CI, la filiale bancaire ivoirienne du groupe panafricain NSIA, a reçu le Prix de la meilleure BTCC de l'année (Banque Teneur de Compte et Conservateur). La cérémonie de distinction s'est déroulée le 11 mai 2023 à Lomé, Togo.

NSIA Banque CI est l'établissement ivoirien du pôle bancaire du Groupe NSIA. Certifiée ISO 9001 depuis juillet 2015, l'institution financière de premier plan en Côte d'Ivoire dispose d'un réseau de plus de 80 agences et de plus de 120 guichets automatiques, à travers le pays. Partenaire privilégié des particuliers et des entreprises, NSIA Banque CI propose des produits innovants et adaptés aux besoins de la clientèle. Les 10 et 11 mai 2023, la 4ème édition des BRVM Awards s'est tenue à l'hôtel 2 février, à Lomé, dans la capitale togolaise. À cette occasion, la banque ivoirienne s'est vue décernée le Prix de la meilleure Banque Teneur de Compte et Conservateur de l'année. Ce Prix est, notamment, le fruit du partenariat entre l'institution bancaire ivoirienne et Capital Banking Solutions, l'éditeur de solutions de digitalisation pour les banques.

Pour Léonce YACE, Directeur Général de NSIA Banque CI : « Cette distinction vient reconnaître le professionnalisme et l'expertise de NSIA Banque CI dans ce domaine. Nous sommes honorés de recevoir ce prix, d'autant plus que ce n'est que récemment que nous avons intégré cette activité au sein de notre établissement. Ce Prix nous conforte dans notre ambition de nous positionner comme la Banque de référence pour tous, grâce à la diversité de nos offres de produits et services. Depuis 2020, nous avons noué un partenariat avec Capital Banking Solutions. Leurs outils de core banking, nous permettent d'assurer la conservation des titres de nos clients et de traiter, de manière optimale, toutes les opérations associées, telles que l'achat/vente, le paiement de dividendes et de coupons, le remboursement d'obligations et tous genres d'opérations sur titres. Cette collaboration optimise notre aide à la décision sur un segment où le nombre illimité d'utilisateurs, le savoir-faire, la connaissance métier de la solution de titres sur le marché de l'UEMOA et la réactivité des équipes supports fonctionnels et techniques demandent une expertise comme celle de Capital Banking Solutions. Avec notre partenaire, nous comptons continuer à améliorer nos services bancaires, au bénéfice des utilisateurs finaux, en développant des outils supplémentaires, comme l'automatisation du traitement des opérations et des reportings. »

Cette reconnaissance de NSIA Banque CI en tant que Meilleure BTCC met, encore, en lumière la qualité de ses services et son engagement envers ses clients. Dans un monde où la banque moderne se veut de plus en plus digitale, NSIA Banque CI continue de se positionner, de jour en jour, comme un acteur majeur du secteur bancaire en Côte d'Ivoire, offrant des solutions innovantes et adaptées aux besoins de sa clientèle.

A propos de NSIA Banque CI :

Filiale du Groupe panafricain NSIA, présent dans 12 pays et leader en Assurance et Banque, NSIA Banque CI fait partie du pôle bancaire dudit groupe fort de 3 banques et 2 succursales en Afrique de l'Ouest. Cotée à la Bourse Régionale des Valeurs Mobilières (BRVM), elle compte aujourd'hui, plus de 80 points de ventes en Côte d'Ivoire intégrant un réseau d'agences entièrement consacré à la prise en charge de la Clientèle Entreprises. Elle dispose également d'un parc de plus de 120 automates ainsi qu'un bureau de représentation à Paris (France) dédiée à la diaspora. Dès lors, elle se positionne comme le partenaire privilégié des Particuliers et des Entreprises. Elle contribue fortement au développement de l'économie ivoirienne par le financement de plusieurs projets, ce qui lui a valu d'obtenir trois prix d'excellence décernés par l'Etat de Côte d'Ivoire dont celui du « Meilleur établissement du secteur financier » dans la catégorie « Domaine de la gestion économique et financière ». Elle compte plus de 1 000 employés. Plus d'informations sur www.nsiabanque.ci

A propos de Capital Banking Solutions :

Depuis plus de 25 ans, Capital Banking Solutions édite et intègre des solutions bancaires innovantes et adaptées aux banques internationales de tous types. Grâce à nos expertises et à nos années d'expériences et de recherche et développement, nous créons et proposons une large gamme de produits novateurs, pour répondre aux besoins et aux problématiques du marché bancaire et des 200 banques et institutions financières qui sont nos clients.

Référent sur les segments banques universelles, banques de détail, banques "corporate", banques privées et banques islamiques, mais également sur la microfinance, les néo-banques, les family offices et les sociétés de gestion et d'intermédiations, nous offrons des logiciels à architecture ouverte, modulables, disponibles sur le cloud ou "on-premise". Capital Banking Solutions capitalise sur ses 300 collaborateurs experts, basés en France, en Suisse, au Liban, en Côte d'Ivoire et aux USA, pour garantir un parfait suivi de nos produits, de nos prestations et assurer une relation de proximité avec tous nos clients.

Contact Presse

Département Marketing et Communication

Tél : +225 27 20 30 48 96

E-mail : contactpresse@nsiabanque.com

COMMUNIQUE DE ETI

Notification de Ecobank Transnational Incorporated sur la publication de ses résultats audités du troisième trimestre 2023

Lomé, le 3 octobre 2023 – Ecobank Transnational Incorporated (« ETI »), la société mère du Groupe Ecobank, premier groupe bancaire panafricain avec des opérations bancaires dans 34 pays, informe le grand public qu'elle fait actuellement l'objet d'un audit externe des résultats financiers du troisième trimestre 2023 du Groupe Ecobank pour la période au 30 septembre 2023 (« les Résultats audités »).

Le conseil d'administration d'Ecobank Transnational Incorporated a pris la décision de se soumettre à un audit des résultats financiers du troisième trimestre 2023 du Groupe Ecobank.

La direction de ETI souhaite informer le marché financier et le grand public de son intention de publier les résultats financiers audités du troisième trimestre 2023 au plus tard le 15 décembre 2023.

Nous vous remercions de votre compréhension et de votre coopération.

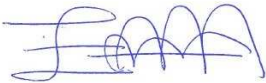

Ayo Adepaju, PhD
Directeur Financier du Groupe

A propos d'Ecobank Transnational Incorporated ('ETI' ou le Groupe)

Créée à Lomé, au Togo, en 1988, Ecobank Transnational Incorporated (« ETI ») est la maison-mère du Groupe Ecobank, le principal groupe bancaire indépendant panafricain. Le Groupe est actuellement présent dans 34 pays. Le Groupe est aussi présent en France à travers sa filiale. ETI possède des bureaux de représentation à Addis-Abeba, Pékin, Dubaï, Johannesburg.

ETI est aussi coté sur les trois bourses ouest-africaines, à savoir la Bourse Régionale des Valeurs Mobilières (BRVM) à Abidjan, la Bourse du Ghana (Ghana Stock Exchange - GSE) à Accra et la Bourse du Nigeria (Nigeria Exchange - NGX) à Lagos

Le Groupe est détenue par plus de 600 000 nationaux et institutions internationales et individuelles. Il emploie plus de 14 000 personnes dans 34 pays, dans 666 agences et bureaux. Ecobank est une banque universelle offrant des produits et services de banque de grande clientèle, banque de détail et banque d'investissement et des services monétiques aux gouvernements, aux institutions financières, aux sociétés multinationales, aux organisations internationales, aux petites, moyennes et micro entreprises ainsi qu'aux particuliers. Pour de plus amples informations, veuillez consulter : www.ecobank.com.

ECOBANK TRANSNATIONAL
INCORPORATED
2365 Boulevard du Mono,
BP 3261, TOGO

Tel: (228) 22 21 03 03
Web: ecobank.com

12 septembre 2023

CALENDRIER DE PAIEMENT DES DIVIDENDES

ANNEE : 2023

Titres	Montant du dividende net par action en FCFA	Numéro de l'Avis	Date de publication de l'Avis au BOC	Ex-dividende	
				T-2	T
BOA COTE D'IVOIRE	540	053-2023 BRVMDG	11/04/2023	26/04/2023	28/04/2023
BOA BURKINA FASO	577	054-2023 BRVMDG	11/04/2023	03/05/2023	05/05/2023
SONATEL SENEGAL	1 500	059-2023 BRVMDG	19/04/2023	15/05/2023	17/05/2023
BOA NIGER	613,80	055-2023 BRVMDG	11/04/2023	23/05/2023	25/05/2023
BOA BENIN	627	064-2023 BRVMDG	20/04/2023	23/05/2023	25/05/2023
ECOBANK CI	549	081-2023 BRVMDG	12/05/2023	25/05/2023	30/05/2023
SOCIETE GENERALE CI	1 112,43	077-2023 BRVMDG	05/05/2023	26/05/2023	31/05/2023
BOA SENEGAL	187,5	056-2023 BRVMDG	11/04/2023	30/05/2023	01/06/2023
Ecobank Transnational Incorporated TG	0,6048	092-2023 BRVMDG	24/05/2023	06/06/2023	08/06/2023
ORANGE COTE D'IVOIRE	752,76	101-2023 BRVMDG	31/05/2023	13/06/2023	15/06/2023
ONATEL BF	287,8799	110-2023 BRVMDG	12/06/2023	22/06/2023	26/06/2023
CORIS BANK INTERNATIONAL BF	525	107-2023 BRVMDG	12/06/2023	04/07/2023	06/07/2023
NSIA BANQUE CI	363,6	123-2023 BRVMDG	22/06/2023	05/07/2023	07/07/2023
TOTAL SENEGAL	241,01	122-2023 BRVMDG	21/06/2023	11/07/2023	13/07/2023
SOGB CI	558	132-2023 BRVMDG	03/07/2023	13/07/2023	17/07/2023
PALM CI	1213,632	124-2023 BRVMDG	22/06/2023	17/07/2023	19/07/2023
BERNABE CI	150	139-2023 BRVMDG	10/07/2023	20/07/2023	24/07/2023
SITAB CI	551	145-2023 BRVMDG	13/07/2023	25/07/2023	27/07/2023
CIE CI	157,5	136-2023 BRVMDG	06/07/2023	27/07/2023	31/07/2023
BICI CI	401,40	146-2023 BRVMDG	14/07/2023	27/07/2023	31/07/2023
SICABLE CI	69	152-2023 BRVMDG	19/07/2023	31/07/2023	02/08/2023
NESTLE CI	728,1	148-2023 BRVMDG	17/07/2023	03/08/2023	08/08/2023
SIB CI	495	153-2023 BRVMDG	20/07/2023	09/08/2023	11/08/2023
SERVAIR ABIDJAN CI	92	149-2023 BRVMDG	17/07/2023	29/08/2023	31/08/2023
SMB CI	720	154-2023 BRVMDG	20/07/2023	29/08/2023	31/08/2023
TRACTAFRIC MOTORS CI	224,1	177-2023 BRVMDG	23/08/2023	11/09/2023	13/09/2023

12 septembre 2023

CALENDRIER DE PAIEMENT DES DIVIDENDES

ANNEE : 2023

Titres	Montant du dividende net par action en FCFA	Numéro de l'Avis	Date de publication de l'Avis au BOC	Ex-dividende	Date de paiement du dividende
				T-2	T
CFAO MOTORS CI	27,45	176-2023 BRVMDG	23/08/2023	13/09/2023	15/09/2023
SODE CI	450	174-2023 BRVMDG	21/08/2023	13/09/2023	15/09/2023
NEI-CEDA CI	35,25	181-2023 BRVMDG	28/08/2023	20/09/2023	22/09/2023
TOTAL CI	175,5258	188-2023 BRVMDG	05/09/2023	19/09/2023	21/09/2023
SAPH CI	294,30	193-2023 BRVMDG	12/09/2023	26/09/2023	29/09/2023

BULLETIN OFFICIEL

OPCVM: FONDS COMMUNS DE PLACEMENT ET SOCIÉTÉS D'INVESTISSEMENT A CAPITAL VARIABLE

mercredi 4 octobre 2023



Sociétés de gestion	Dépositaire	OPCVM	Catégorie	Origine	Valeur Liquidative				Variation		
					Précédente		Actuelle		Origine	Précédent	
					Valeur	Date	Valeur	Date	%	%	
QUOTIDIENNES											
AFRICABOURSE ASSET MANAGEMENT	AFRICABOURSE SA	FCP AAM CAPITAL SUR	M	5 000	8 218,55	29/09/2023	ND	ND	10/10/2012	-	-
		FCP AAM EPARGNE CROISSANCE	D	5 000	8 356,79	29/09/2023	ND	ND	19/11/2012	-	-
		FCP AAM OBLIGATIS	OATC	5 000	8 820,62	29/09/2023	ND	ND	12/09/2012	-	-
		FCP AAM EPARGNE ACTION	A	5 000	6 040,33	29/09/2023	ND	ND	16/01/2017	-	-
AFRICAM SA	SBIF	FCP VALORIS	D	5 000	9 758,73	14/07/2023	ND	ND	01/01/2013	-	-
		FCP SECURITAS	OMLT	5 000	7 357,96	14/07/2023	ND	ND	01/01/2013	-	-
		FCP CAPITAL PLUS	D	1 000	1 300,01	29/09/2023	ND	ND	11/03/2019	-	-
AFRICAIN DE GESTION D'ACTIFS	SGI AGI	FCP CONFORT PLUS	OMLT	1 000	1 293,09	29/09/2023	ND	ND	11/03/19	-	-
		FCP ATLANTIQUE CROISSANCE	D	5 000	5 152,05	28/09/2023	ND	ND	30/05/2015	-	-
ATLANTIC ASSET MANAGEMENT	ATLANTIQUE FINANCE	FCP ATLANTIQUE LIQUIDITE	OCT	5 000	6 084,63	28/09/2023	ND	ND	12/07/2019	-	-
		FCP ATLANTIQUE ACTIONS	A	5 000	7 885,36	28/09/2023	ND	ND	25/10/2019	-	-
		FCP ATLANTIQUE SERENITE	OMLT	5 000	6 328,01	28/09/2023	ND	ND	12/07/2019	-	-
		FCP ATLANTIQUE HORIZON	D	5 000	7 540,36	28/09/2023	ND	ND	25/10/2019	-	-
		FCP ATLANTIQUE SECURITE	OMLT	5 000	6 703,91	28/09/2023	ND	ND	30/05/2015	-	-
BNI GESTION	BNI FINANCES	FCP CAPITAL CROISSANCE	D	10 000	17 080,00	17/08/2023	ND	18/08/2023	-	-	-
		OBLIG SECURITE	OMLT	10 000	9 930,44	18/08/2023	ND	ND	06/06/2014	-	-
		FCP DYNAMIC SAVINGS	A	10 000	ND	17/08/2023	ND	18/08/2023	-	-	-
BOA ASSET MANAGEMENT	BOA CAPITAL SECURITIES	FCP Emergence	D	5 000	7 377,57	26/09/2023	ND	ND	Febv. 2010	-	-
		FCP Tresos Monea	OCT	25 000 000	38 484 409,49	26/09/2023	ND	ND	Dec. 2013	-	-
BRM ASSET MANAGEMENT	BRM	FCP "BRM DYNAMIQUE"	D	10 000	12 923,13	08/09/2014	ND	ND	12/03/2009	-	-
		FCP "BRM OBLIGATAIRE"	D	10 000	12 057,50	17/10/2014	ND	ND	12/03/2009	-	-
		FCP ACTIONS PHARMACIE	D	1 000	1 014,60	02/10/2023	1 012,11	03/10/2023	25/07/14	1,21%	-0,25%
		FCP AL BARAKA	A	1 000	1 021,21	02/10/2023	1 020,21	03/10/2023	01/03/17	2,02%	-0,10%
CGF GESTION	CGF BOURSE	FCP AL BARAKA 2	D	1 000	1 159,79	02/10/2023	1 159,95	03/10/2023	25/01/18	15,99%	0,01%
		FCP ASSUR SENEGAL	D	1000000	1 216 018,79	02/10/2023	1 211 990,25	03/10/2023	06/07/14	21,20%	-0,33%
		FCP PLACEMENT AVANTAGE	D	1 000	1 543,93	02/10/2023	1 542,24	03/10/2023	29/03/13	54,22%	-0,11%
		FCP PLACEMENT CROISSANCE	A	1 000	1 345,22	02/10/2023	1 330,82	03/10/2023	29/03/13	33,08%	-1,07%
		FCP POSTEFINANCES HORIZON	D	1 000	1 902,89	02/10/2023	1 895,24	03/10/2023	27/06/09	89,52%	-0,40%
		FCP PLACEMENT QUIETUDE	OMLT	1 000	1 571,34	02/10/2023	1 569,42	03/10/2023	29/03/13	56,94%	-0,12%
		FCP LIQUIDITE-OPTIMUM	OMLT	10000	12 132,62	02/10/2023	12 109,54	03/10/2023	01/10/17	21,10%	-0,190%
		FCP BNDE VALEURS	A	1 000	1 155,47	02/10/2023	1 153,03	03/10/2023	02/09/16	15,30%	-0,21%
		FCP CORIS ACTIONS	A	5 000	6 882,66	08/09/2023	ND	ND	11/11/2014	-	-
		FCP ASSURANCES	OCT	5 000	5 551,50	08/09/2023	ND	ND	22/11/2019	-	-
CORIS ASSET MANAGEMENT	CORIS BOURSE	FCP CORIS PERFORMANCE	D	5 000	7 263,87	08/09/2023	ND	ND	11/11/2014	-	-
		NSIA FONDS DIVERSIFIE	D	5 000	5 782,11	02/10/2023	5 767,76	03/10/2023	03/12/2018	15,36%	-0,25%
		AUREORE OPPORTUNITES	A	5 000	6 121,49	02/10/2023	6 102,81	03/10/2023	08/03/2019	22,06%	-0,31%
NSIA AM	UBA CI	AUREORE SECURITE	OMLT	5 000	5 565,60	02/10/2023	5 565,20	03/10/2023	03/09/2021	11,30%	-0,01%
		NSIA ASSURANCES OPTIMUM	D	1 000 000	1 013 916,67	02/10/2023	1 013 173,96	03/10/2023	30/09/2021	1,32%	-0,07%
OAM S.A	SGI TOGO	FCP-1 OPTI PLACEMENT	A	5 000	16 023,54	28/09/2023	ND	ND	01/02/2002	-	-
		FCP-2 OPTI REVENU	OMLT	5 000	8 513,49	28/09/2023	ND	ND	01/02/2002	-	-
		FCP-3 OPTI CAPITAL	D	5 000	19 281,44	28/09/2023	ND	ND	24/01/2003	-	-
SOGESPAR	SOGEBOURSE	FCP SOGEAVENIR	D	500	1 730,00	28/09/2023	ND	ND	01/10/2002	-	-
		FCP SOGEDEFI	D	4 888	3 939,00	28/09/2023	ND	ND	23/12/2014	-	-
		FCP SOGEDYNAMIQUE	A	4 888	3 980,00	28/09/2023	ND	ND	23/12/2014	-	-
		FCP SOGELIQUID	M	10 000 000	10 539 612,00	28/09/2023	ND	ND	16/06/2020	-	-
		FCP SOGEPRIVILEGE	D	4 888	4 076,00	28/09/2023	ND	ND	23/12/2014	-	-
		FCP SOGESECURITE	OMLT	4 888	4 938,00	28/09/2023	ND	ND	23/12/2014	-	-
		FCP SOGEVALOR	A	1 000	3 556,00	28/09/2023	ND	ND	04/06/2002	-	-
		FCP SOAGA EPARGNE ACTIVE	D	10 000	11 256,03	02/10/2023	11 152,63	03/10/2023	28/10/2016	11,53%	-0,92%
		SICAV Abdou DIOUF	D	10 000 000	14 772 725,90	02/10/2023	14 686 113,62	03/10/2023	01/12/2003	46,86%	-0,59%
		FCP BOAD CAPITAL RETRAITE	OMLT	10 000	12 508,09	02/10/2023	12 509,73	03/10/2023	08/07/2020	25,10%	0,01%
SOAGA-SA	SGI-BOA CAPITAL SECURITIES	FCP SOAGA EPARGNE OBLIGATIONS	OMLT	5 000	5 717,61	02/10/2023	5 710,32	03/10/2023	28/04/2021	14,21%	-0,13%
		FCP SOAGA EPARGNE ACTIONS	A	5 000	8 897,82	02/10/2023	8 808,61	03/10/2023	11/03/2020	76,17%	-1,00%
		FCP SOAGA EPARGNE SERENITE	OMLT	10 000	14 760,75	02/10/2023	14 763,91	03/10/2023	28/10/2016	47,64%	0,02%
		FCP BRIDGE EQUILIBRE	D	25 000 000	30 628 861,43	02/10/2023	ND	ND	27/09/2017	-	-
		FCP BRIDGE DIVERSIFIE CROISSANCE	D	5 000	6 021,84	02/10/2023	ND	ND	13/03/2018	-	-
BRIDGE ASSET MANAGEMENT	BRIDGE SECURITIES	FCP BRIDGE OBLIGATIONS	OMLT	5 000	6 073,61	02/10/2023	ND	ND	01/10/2019	-	-
		FCP ENKO CAPITAL GARANTI	D	10 000	15 112,97	02/09/2023	ND	ND	21/09/2020	-	-
		FCP PATRIMOINE	OMLT	10 000	11 789,68	02/09/2023	ND	ND	18/10/2020	-	-
ENKO CAPITAL WEST AFRICA	SOCIETE GENERALE COTE	FCP ENKO CAPITAL OBLIGATIONS	OMLT	10 000	10 876,01	02/09/2023	ND	ND	16/03/2021	-	-
		FCP SAPHIR DYNAMIQUE	D	5 000	5 960,92	02/10/2023	5 951,10	03/10/2023	28/08/2017	19,02%	-0,16%
		FCP SAPHIR QUIETUDE	OMLT	5 000	6 334,82	02/10/2023	6 320,31	03/10/2023	28/08/2017	26,41%	-0,23%
WAFI CAPITAL S.A.	SGI AGI BENIN	SICAV WAFI CAPITAL	D	10 000	8 466,83	19/09/2022	ND	ND	05/06/2020	-	-
SGO MALI FINANCES	SGI MALI SA	FCP NYESIGUI	D	10 000	12 324,58	20/09/2023	ND	ND	01/07/2018	-	-
HEBDOMADAIRES											
BNI GESTION	BNI FINANCES	FCP INITIATIVES SOLIDARITE	D	5 000	5 062,52	30/06/2023	5 194,30	31/07/2023	22/05/2013	3,89%	2,60%
		FCPE SODEFOR	D	2 500	7 065,16	30/06/2023	6 959,13	31/07/2023	18/12/2009	178,37%	-1,50%
PhoenixAfrica Asset Management	Phoenix Capital Management	FCP PAM ACTIONS	A	10 000	12 227,57	13/04/2023	12 210,97	20/04/2023	13/12/2017	22,11%	-0,14%
		FCP PAM DIVERSIFIE EQUILIBRE	D	10 000	13 476,73	13/04/2023	13 453,92	20/04/2023	13/12/2017	34,54%	-0,17%
		FCP PAM DIVERSIFIE OBLIGATIONS	D	10 000	12 741,04	13/04/2023	12 741,94	20/04/2023	13/12/2017	27,42%	0,01%
		FCP Global Investors	D	25 000	31 361,55	15/09/2023	31 062,53	22/09/2023	Dec. 2012	24,25%	-0,95%
BOA ASSET MANAGEMENT	BOA CAPITAL SECURITIES	FCP Boa Obligations	OMLT	10 000	12 391,20	15/09/2023	12 404,96	22/09/2023	Mars. 2017	24,05%	0,11%
		FCP Boa Sécurité	OMLT	100 000	110 250,63	12/09/2023	110 464,81	19/09/2023	Mai. 2021	10,46%	0,19%
		FCP Boa Actions	A	10 000	13 147,74	15/09/2023	12 991,68	22/09/2023	Juil. 2017	29,92%	-1,19%
		FCP Boa Rendement	OMLT	25 000 000	34 974 791,59	15/09/2023	35 018 701,68	22/09/2023	Dec. 2017	40,07%	0,13%
NSIA AM	UBA CI	EVOLUTIS	D	5 000	4 487,24	22/09/2023	4 510,51	29/09/2023	16/12/2019	-9,79%	0,52%
		FCP "SDE"	D	1 000	2 083,36	05/09/2014	ND	ND	14/03/2011	-	-
BRM ASSET MANAGEMENT	CGF BOURSE	FCPCR SONATEL	D	1 000	7 508,74	22/09/2023	7 504,17	29/09/2023	19/02/2004	650,42%	-0,06%
		FCPE FORCE PAD	D	1 000	1 871,57	21/09/2023	1 876,43	28/09/2023	16/02/2014	87,64%	0,26%
		FCPE SINI GNESIGUI	D	1 000	1 555,43	27/09/2023	1 548,46	04/10/2023	25/02/2014	54,85%	-0,45%
		FCP EXPAT	OMLT	1 000	1 132,28	21/09/2023	1 131,42	28/09/2023	20/03/2019	13,14%	-0,08%
		FCP CAPITAL RETRAITE	D	1 000	1 133,04	27/09/2023	1 131,82	04/10/2023	20/03/2019	13,18%	-0,11%
		FCP RENTE PERPETUELLE	D	1 000	1 101,58	27/09/2023	1 100,88	04/10/2023	20/03/2019	10,09%	-0,06%
		FCP WALO	A	1 000	1 087,42	22/03/2021	1 091,92	29/03/2021	26/03/2019	9,19%	0,41%
		FCP DJLOF	OMLT	1 000	1 186,67	26/09/2023	1 188,88	03/10/2023	26/03/2019	18,89%	0,19%
		FCP DIASPORA	D	1 000	1 186,65	26/09/2023	1 186,15	03/10/2023	19/03/2019	18,61%	-0,04%
		FCP IFC-BOAD	OMLT	100 000	129 218,61	25/09/2023	129 349,14	02/10/2023	01/01/2018	29,35%	0,10%
CGF BOURSE	CGF BOURSE	FCPE DP WORLD DAKAR	D	1 000	1 223,47	26/09/2023	1 223,26	03/10/2023	04/10/2016	22,33%	-0,02%
		FCP ECBANK UEMOA DIVERSIFIE	D	5 000	7 802,00	13/09/2023	7 773,00	20/09/2023	19/09/2007	55,46%	-0,37%
		FCP ECBANK UEMOA OBLIGATAIRE	OMLT	20 000	20 401,00	13/09/2023	20 388,00	20/09/2023	01/01/2018	1,94%	-0,06%
		FCP ECBANK UEMOA RENDEMENT	OMLT	1 000 000	1 659 590,00	13/09/2023	1 650 297,00	20/09/2023	10/10/2007	65,03%	-0,56%
SGO MALI FINANCES	SGI MALI SA	FCP ECBANK ACTIONS UEMOA	A	5 000	4 064,00	13/09/2023	4 023,00				