

BRVM COMPOSITE	209,92
Variation Jour	-0,32 %
Variation annuelle	3,30 %

BRVM 30	105,41
Variation Jour	-0,35 %
Variation annuelle	5,41 %

BRVM PRESTIGE	103,14
Variation Jour	-0,64 %
Variation annuelle	3,14 %

Evolution des indices

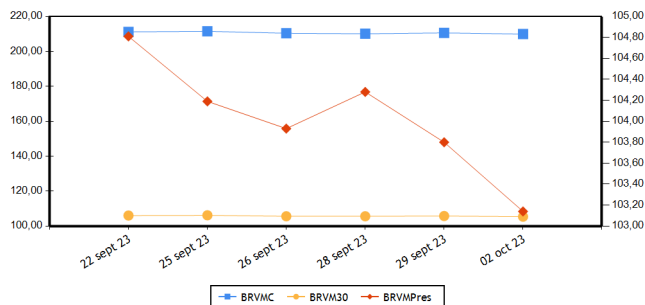

Volumes et valeurs transigés

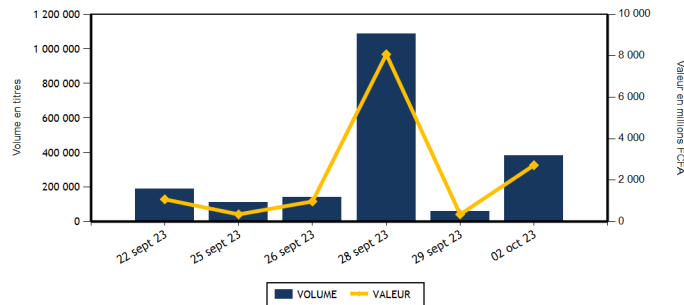

Actions	Niveau	Evol. Jour
Capitalisation boursière (FCFA)(Actions & Droits)	7 809 736 922 808	-0,31 %
Volume échangé (Actions & Droits)	327 656	630,19 %
Valeur transigée (FCFA) (Actions & Droits)	2 214 496 929	935,55 %
Nombre de titres transigés	44	37,50 %
Nombre de titres en hausse	15	36,36 %
Nombre de titres en baisse	15	7,14 %
Nombre de titres inchangés	14	100,00 %

## PLUS FORTES HAUSSES

Titres	Cours	Evol. Jour	Evol. annuelle
SOGB CI (SOGC)	3 695	7,26 %	-34,83 %
AIR LIQUIDE CI (SIVC)	535	7,00 %	-20,74 %
TOTAL SN (TTLS)	2 895	6,83 %	14,20 %
BERNABE CI (BNBC)	1 840	5,14 %	-8,00 %
SAPH CI (SPHC)	2 800	3,70 %	-43,94 %

## INDICES PAR COMPARTIMENT

Base = 100 au 02 janvier 2023	Nombre de sociétés	Valeur	Evol. Jour	Evol. annuelle	Volume	Valeur	PER moyen
BRVM-PRESTIGE	10	103,14	-0,64 %	3,14 %	64 851	164 159 124	6,48
BRVM-PRINCIPAL	36	102,38	-0,09 %	2,38 %	262 805	2 050 337 805	13,37

## INDICES SECTORIELS

Base = 100 au 14 juin 1999	Nombre de sociétés	Valeur	Evol. Jour	Evol. annuelle	Volume	Valeur	PER moyen
BRVM - INDUSTRIE	11	104,48	-2,48 %	0,25 %	2 338	11 714 845	31,66
BRVM - SERVICES PUBLICS	5	500,39	-0,77 %	2,29 %	16 931	135 446 585	8,68
BRVM - FINANCES	15	84,46	0,28 %	11,85 %	298 865	2 042 725 639	6,59
BRVM - TRANSPORT	2	388,24	-1,21 %	13,62 %	170	257 425	8,62
BRVM - AGRICULTURE	5	185,28	2,63 %	-34,66 %	2 680	10 639 085	9,34
BRVM - DISTRIBUTION	7	367,06	0,95 %	2,38 %	6 073	13 027 495	12,70
BRVM - AUTRES SECTEURS	1	1 412,79	0,00 %	20,53 %	599	685 855	-

Indicateurs	BRVM COMPOSITE
PER moyen du marché	10,28
Taux de rendement moyen du marché	8,05
Taux de rentabilité moyen du marché	9,63
Nombre de sociétés cotées	46
Nombre de lignes obligataires	127
Volume moyen annuel par séance	484 285,00
Valeur moyenne annuelle par séance	1 098 810 139,73

Obligations	Niveau	Evol. Jour
Capitalisation boursière (FCFA)	10 132 168 282 913	0,01 %
Volume échangé	53 720	289,84 %
Valeur transigée (FCFA)	509 419 562	270,61 %
Nombre de titres transigés	9	80,00 %
Nombre de titres en hausse	4	300,00 %
Nombre de titres en baisse	1	
Nombre de titres inchangés	4	0,00 %

## PLUS FORTES BAISES

Titres	Cours	Evol. Jour	Evol. annuelle
NESTLE CI (NTLC)	8 695	-7,50 %	5,46 %
VIVO ENERGY CI (SHEC)	785	-7,10 %	4,67 %
ONATEL BF (ONTBF)	2 105	-4,32 %	-34,22 %
BANK OF AFRICA ML (BOAM)	1 415	-2,41 %	1,07 %
SUCRIVOIRE (SCRC)	560	-1,75 %	-39,46 %

Indicateurs	BRVM COMPOSITE
Ratio moyen de liquidité	10,56
Ratio moyen de satisfaction	17,40
Ratio moyen de tendance	164,75
Ratio moyen de couverture	60,70
Taux de rotation moyen du marché	0,01
Prime de risque du marché	3,83
Nombre de SGI participantes	30

## Définitions

Volume moyen annuel par séance  
Valeur moyenne annuelle par séance  
Ratio moyen de liquidité  
Ratio moyen de satisfaction  
Ratio moyen de tendance  
Ratio moyen de couverture

= Volume annuel échangé / nombre de séances  
= Valeur annuelle échangée / nombre de séances  
= Moyenne des ratios de liquidité (Titres échangés / Volume des ordres de vente)  
= Moyenne des ratios de satisfaction (Titres échangés / Volume des ordres d'achat)  
= Moyenne des ratios de tendance (Volume des ordres d'achat / Volume des ordres de vente)  
= Moyenne des ratios de couverture (Volume des ordres de vente / Volume des ordres d'achat)

Taux moyen de rotation  
PER moyen du marché  
Taux de rendement moyen  
Taux de rentabilité moyen  
Prime de risque du marché  
= moyenne des taux de rotation des actions cotées (volume transigé/capital flottante)  
= moyenne des PER des actions cotées ayant un PER positif  
= moyenne des taux de rendement des actions cotées ayant distribué un dividende  
= moyenne des taux de rentabilité des actions cotées  
= (1 / le PER moyen du marché) - le taux de référence actuel des emprunts d'Etat

## BOURSE REGIONALE DES VALEURS MOBILIERES

Siège Social : Abidjan - Côte d'Ivoire, 18 av. Joseph Anoma  
Adresse : 01 BP 3802 Abidjan 01  
Tel : +225 20 31 55 50 / +225 20 32 66 85  
Fax : +225 20 32 66 84  
E-mail : brvm@brvm.org Site web : www.brvm.org

## PAYS DE L'UEMOA



## MARCHE DES ACTIONS

Sect. Act. (*)	Symbole	Titre	Cours Précédent	Cours du jour Ouv. Clôt.	Variation jour	Séance de cotation Volume Valeur	Cours Référence	Variation de l'année précédente	Dernier dividende payé Montant net Date	Rdt. Net	PER
----------------	---------	-------	-----------------	-----------------------------	----------------	-------------------------------------	-----------------	---------------------------------	--	----------	-----

### COMPARTIMENT PRESTIGE

103,14 points -0,64 %

AGR	PALC	PALM CI	7 600	7 650 7 565	-0,46 %	699 5 298 040	7 565	-27,15 %	1 213,63 19-juil.-23	16,04 %	2,81
AGR	SPHC	SAPH CI	2 700	2 700 2 800	3,70 %	186 504 700	2 800	-43,94 %	294,30 29-sept.-23	10,51 %	4,29
DIS	TTLT	TOTAL CI	2 160	2 190 2 180	0,93 %	4 643 10 163 970	2 180	15,04 %	175,53 21-sept.-23	8,05 %	11,18
DIS	TTLS	TOTAL SN	2 710	2 735 2 895	6,83 %	800 2 182 500	2 895	14,20 %	241,01 13-juil.-23	8,33 %	11,13
FIN	ETIT	ECOBANK TRANS. INCORP. TG	19	19 19	0,00 %	40 826 769 399	19	0,00 %	0,60 8-juin-23	3,18 %	1,50
FIN	SGBC	SOCIETE GENERALE COTE D'IVOIRE	16 400	16 500 16 500	0,61 %	150 2 470 400	16 500	42,18 %	1 112,43 31-mai-23	6,74 %	6,88
IND	NTLC	NESTLE CI	9 400	9 000 8 695	-7,50 %	89 786 055	8 695	5,46 %	728,10 8-août-23	8,37 %	11,54
IND	SMBC	SMB CI	9 150	9 150 9 005	-1,58 %	1 030 9 308 145	9 005	32,43 %	720,00 31-août-23	8,00 %	7,45
SPU	ONTBF	ONATEL BF	2 200	2 200 2 105	-4,32 %	9 552 20 615 790	2 105	-34,22 %	287,88 26-juin-23	13,68 %	6,40
SPU	SNTS	SONATEL SN	16 400	16 295 16 300	-0,61 %	6 876 112 060 125	16 300	7,24 %	1 500,00 30-mai-23	9,20 %	5,84
TOTAL				64 851 164 159 124							

### COMPARTIMENT PRINCIPAL

102,38 points -0,09 %

AGR	SCRC	SUCRIVOIRE	570	560 560	-1,75 %	487 267 620	560	-39,46 %	40,50 20-août-21	7,23 %	
AGR	SICC	SICOR CI	5 005	5 005 5 005	0,00 %	6 30 030	5 005	-7,40 %	1 919,00 25-sept.-00		25,19
AGR	SOGC	SOGB CI	3 445	3 500 3 695	7,26 %	1 302 4 538 695	3 695	-34,83 %	558,00 17-juil.-23	15,10 %	5,10
AUT	STAC	SETAO CI	1 145	1 145 1 145	0,00 %	599 685 855	1 145	20,53 %	66,15 18-juil.-22	5,78 %	
DIS	ABJC	SERVAIR ABIDJAN CI	1 250	1 250 1 290	3,20 %	21 26 450	1 290	-0,39 %	92,00 31-août-23	7,13 %	11,10
DIS	BNBC	BERNABE CI	1 750	1 840 1 840	5,14 %	48 88 340	1 840	-8,00 %	150,00 24-juil.-23	8,15 %	6,74
DIS	CFAC	CFAO MOTORS CI	845	845 845	0,00 %	345 291 525	845	-9,14 %	27,45 15-sept.-23	3,25 %	27,70
DIS	PRSC	TRACTAFRIC MOTORS CI	2 800	2 805 2 805	0,18 %	50 140 250	2 805	-12,21 %	224,10 13-sept.-23	7,99 %	7,88
DIS	SHEC	VIVO ENERGY CI	845	800 785	-7,10 %	166 134 460	785	4,67 %	29,00 28-oct.-22	3,69 %	13,18
FIN	BICC	BICI CI	6 895	6 895 6 895	0,00 %	2 13 790	6 895	0,66 %	401,40 31-juil.-23	5,82 %	9,27
FIN	BOAB	BANK OF AFRICA BN	6 250	6 250 6 280	0,48 %	239 1 496 720	6 280	5,55 %	627,00 25-mai-23	9,98 %	6,65
FIN	BOABF	BANK OF AFRICA BF	6 515	6 870 6 515	0,00 %	543 3 547 525	6 515	25,29 %	577,00 5-mai-23	8,86 %	5,63
FIN	BOAC	BANK OF AFRICA CI	6 200	6 200 6 200	0,00 %	287 1 779 125	6 200	67,57 %	540,00 28-avr.-23	8,71 %	6,18
FIN	BOAM	BANK OF AFRICA ML	1 450	1 450 1 415	-2,41 %	829 1 185 075	1 415	1,07 %	271,00 15-mai-19		10,52
FIN	BOAN	BANK OF AFRICA NG	4 880	4 900 4 885	0,10 %	796 3 894 885	4 885	-15,56 %	613,80 25-mai-23	12,56 %	6,27
FIN	BOAS	BANK OF AFRICA SENEGAL	3 300	3 200 3 275	-0,76 %	187 599 800	3 275	33,67 %	187,50 1-juin-23	5,73 %	5,04
FIN	CBIBF	CORIS BANK INTERNATIONAL	8 000	8 200 8 000	0,00 %	250 505 2 004 068 955	8 000	-4,65 %	525,00 6-juil.-23	6,56 %	4,53
FIN	ECOC	ECOBANK COTE D'IVOIRE	6 625	6 630 6 600	-0,38 %	506 3 314 465	6 600	33,47 %	549,00 30-mai-22	8,32 %	8,15
FIN	NSBC	NSIA BANQUE COTE D'IVOIRE	6 315	6 300 6 310	-0,08 %	358 2 174 420	6 310	5,61 %	363,60 7-juil.-23	5,76 %	4,82
FIN	ORGT	ORAGROUP TOGO	2 700	2 700 2 800	3,70 %	238 647 700	2 800	-28,66 %	59,52 17-juil.-20	2,13 %	10,12
FIN	SAFC	SAFCA CI	645	650 650	0,78 %	267 173 550	650	-26,14 %	23,04 29-juil.-11		
FIN	SIBC	SOCIETE IVOIRIENNE DE BANQUE	5 395	5 400 5 395	0,00 %	3 132 16 589 830	5 395	17,67 %	495,00 11-août-23	9,18 %	6,73
IND	CABC	SICABLE CI	1 165	1 165 1 165	0,00 %	568 669 220	1 165	-0,43 %	69,00 2-août-23	5,92 %	6,41
IND	FTSC	FILTISAC CI	1 115	1 115 1 115	0,00 %	131 146 070	1 115	-30,31 %	235,00 30-juil.-21	21,08 %	102,46
IND	NEIC	NEI-CEDA CI	640	635 635	-0,78 %	26 16 510	635	-20,63 %	35,25 22-sept.-23	5,55 %	6,69
IND	SEMC	CROWN SIEM CI	700	NC NC	0,00 %		700	2,94 %	14,40 28-déc.-21	2,06 %	7,40
IND	SIVC	AIR LIQUIDE CI	500	500 535	7,00 %	283 148 730	535	-20,74 %	63,00 29-sept.-17		11,60
IND	SLBC	SOLIBRA CI	90 000	89 990 89 990	-0,01 %	2 179 980	89 990	8,10 %	4 050,00 12-août-22	4,50 %	121,69

IND	STBC	SITAB CI	6 200	5 900	6 200	0,00 %	53	326 800	6 200	-9,49 %	551,00	27-juil.-23	8,89 %	9,68
IND	UNLC	UNILEVER CI	5 300	5 300	5 300	0,00 %	2	10 600	5 300	-24,56 %	1 233,00	9-juil.-12		
IND	UNXC	UNIWAX CI	790	790	800	1,27 %	154	122 735	800	3,90 %	60,75	29-juil.-22	7,59 %	
SPU	CIEC	CIE CI	2 000	2 065	2 065	3,25 %	102	210 430	2 065	3,77 %	157,50	31-juil.-23	7,63 %	11,78
SPU	ORAC	ORANGE COTE D'IVOIRE	10 600	10 505	10 505	-0,90 %	109	1 145 500	10 505	2,89 %	752,76	15-juin-23	7,17 %	10,31
SPU	SDCC	SODE CI	4 845	4 845	4 845	0,00 %	292	1 414 740	4 845	-11,34 %	450,00	15-sept.-23	9,29 %	9,07
TRP	SDSC	BOLLORE	1 610	1 500	1 590	-1,24 %	170	257 425	1 590	13,98 %	130,00	23-juin-22	8,18 %	8,62
TRP	SVOC	MOVIS CI	2 395	SP	SP	0,00 %			2 395	0,00 %	270,00	5-juil.-99		
TOTAL				262 805	2 050 337 805									

TOTAL														
TOTAL - Marché des actions														
				327 656	2 214 496 929									
Secteurs d'activités (*) : AGR = Agriculture, AUT = Autres Secteurs, DIS = Distribution, FIN = Finances, IND = Industrie, TRP = Transport, SPU = Services Publics														

## MARCHE DES DROITS

Symbole	Titre	Cours Précédent	Cours du jour		Variation jour	Séance de cotation		Cours Référence	Variation depuis l'origine	Parité	Période de négociation	
			Ouv.	Clôt.		Volume	Valeur				Début	fin

TOTAL												
-------	--	--	--	--	--	--	--	--	--	--	--	--

TOTAL - Marché des droits												
<p><b>Légende:</b>  (d) Ex-dividende (V) Variation par rapport au cours de référence  Cours du jour: Ouv.: Ouverture Clôt.: Clôture Moy.: Moyen  Mentions : NC: Non Coté Ex-c: Ex-coupon Ex-d: Ex-droit SP: Suspendu Val-T: Valeur Théorique  PER = Cours / BNPA selon les données disponibles Rdt. Net: Rendement net (DNPA / Cours)  Comp.: 1 - Premier Compartiment 2 - Second Compartiment 3 - Compartiment de croissance  Ratio de liquidité = Titres échangés / Volume des ordres de vente  : Progression de l'indice sectoriel : Stabilité de l'indice sectoriel : Recul de l'indice sectorie</p>												

## MARCHE DES OBLIGATIONS

Symbole	Titre	Valeur nominale	Cours Précédent	Cours du jour	Cours Référence	Séance de cotation	Coupon couru	Coupon d'intérêt	Période	Montant net	Eché.	Type Amort
						Volume	Valeur					
<b>OBLIGATIONS D'ETAT</b>												
EOM.O10	ETAT DU MALI 6,20 % 2022-2029	10 000	10 000	NC	10 000			504,49	A	620,00	9-déc.-23	ACD
EOM.O11	ETAT DU MALI 6,40 % 2023-2030	10 000	10 000	NC	10 000			311,26	A	640,00	7-avr.-24	ACD
EOM.O12	ETAT DU MALI 6,50 % 2023-2030	10 000	10 000	NC	10 000			117,21	A	650,00	28-juil.-24	ACD
EOM.O2	Etat du Mali 6,50% 2017-2024	2 000	2 000	NC	2 000			58,61	A	130,00	20-avr.-24	AC
EOM.O3	ETAT DU MALI 6,50 % 2018-2025	6 000	6 000	NC	6 000			515,73	A	520,00	5-oct.-23	AC
EOM.O4	ETAT DU MALI 6,50% 2019-2027	8 000	8 000	NC	8 000			116,50	A	520,00	12-juil.-24	AC
EOM.O5	ETAT DU MALI 6,50% 2020-2028	10 000	10 000	NC	10 000			335,66	A	650,00	27-mars-24	ACD
EOM.O6	ETAT DU MALI 6,50% 2020-2027	10 000	9 900	NC	9 900			544,93	A	650,00	30-nov.-23	AC
EOM.O7	ETAT DU MALI 6,50% 2021-2031	10 000	10 000	NC	10 000			300,14	A	650,00	16-avr.-24	AC
EOM.O8	ETAT DU MALI 6,20 % 2022-2032	10 000	10 000	10 000	10 000	350	3 500 000	42,35	A	620,00	7-sept.-24	ACD
EOM.O9	ETAT DU MALI 6,30% 2022-2032	10 000	10 000	NC	10 000			512,63	A	630,00	9-déc.-23	ACD
EOS.O10	ETAT DU SENEGAL 6,15 % 2023-2030	10 000	10 000	NC	10 000			625,03	S	615,00	29-sept.-23	ACD
EOS.O11	ETAT DU SENEGAL 6,35 % 2023-2033	10 000	10 000	NC	10 000			620,96	S	611,00	29-sept.-23	ACD
EOS.O7	ETAT SENEGAL 6.30% 2015-2025	10 000	10 000	NC	10 000			224,38	S	317,59	25-nov.-23	ACD
EOS.O8	ETAT DU SENEGAL 5,95% 2022-2034	10 000	10 000	NC	10 000			451,55	A	595,00	29-déc.-23	ACD
EOS.O9	ETAT DU SENEGAL 6,00 % 2023-2028	10 000	9 500	NC	9 500			609,78	S	600,00	29-sept.-23	ACD
TPBF.O10	TPBF 6,50% 2020 - 2028	7 500	7 575	NC	7 575.01			7,99	S	243,75	20-sept.-24	ACD
TPBF.O11	TPBF 6,50 % 2020-2028	8 334	8 292	8 334	8 334	120	1 000 080	125,13	S	270,86	9-janv.-24	ACD
TPBF.O12	TPBF 6.50% 2021-2031	10 000	10 000	NC	10 000			12,50	S	325,00	25-mars-24	ACD
TPBF.O13	TPBF 6,50 % 2021 - 2031	10 000	10 000	10 000	10 000	23	230 000	155,43	S	325,00	6-janv.-24	ACD
TPBF.O14	TPBF 6,30% 2022-2034	10 000	10 100	NC	10 100			368,07	S	315,00	1-sept.-23	ACD
TPBF.O15	ETAT DU BURKINA 6,30 % 2022-2	10 000	9 999	10 000	10 000	150	1 500 000	558,65	S	315,00	15-mai-23	ACD
TPBF.O16	ETAT DU BURKINA 6% 2023-2028	10 000	10 000	NC	10 000			439,23	S	300,00	10-juil.-23	ACD
TPBF.O4	TPBF 6.50% 2017-2027	10 000	9 995	NC	9 995			111,89	S	326,78	31-janv.-24	ACD
TPBF.O5	TPBF 6,50% 2017-2024	10 000	10 000	NC	10 000			168,72	S	325,00	29-déc.-23	ACD
TPBF.O6	TPBF 6.50% 2018-2025	10 000	10 500	NC	10 500			211,92	S	325,89	5-déc.-23	ACD
TPBF.O7	TPBF 6,50% 2018- 2025	10 000	10 000	NC	10 000			247,28	S	325,00	15-nov.-23	AC
TPBF.O8	TPBF 6,50% 2019-2027	10 000	10 000	NC	10 000			265,34	S	327,67	6-nov.-23	ACD
TPBF.O9	TPBF 6,50% 2019 - 2027	10 000	10 000	NC	10 000			314,34	S	325,00	8-oct.-23	ACD
TPBJ.O3	TPBJ 6,50% 2020-2028	10 000	10 000	NC	10 000			67,49	A	650,00	25-août-24	AC
TPBJ.O4	TPBJ 5,50 % 2022-2037	10 000	10 000	NC	10 000			323,09	A	550,00	1-mars-24	AC
TPBJ.O5	TPBJ 5,85 % 2022-2042	10 000	9 790	NC	9 790			343,65	A	585,00	1-mars-24	ACD
TPBJ.O6	TPBJ 5,75% 2022-2037	10 000	10 000	NC	10 000			103,69	A	575,00	28-juil.-24	ACD
TPBJ.O7	TPBJ 5,70% 2023-2030	10 000	9 800	10 001	10 001	100	1 000 100	316,15	A	570,00	13-mars-24	AC
TPBJ.O8	TPBJ 6,20% 2023-2038	10 000	10 000	NC	10 000			343,88	A	620,00	13-mars-24	AC
TPCI.O17	TPCI 3% 2014-2024	10 000	10 000	NC	10 000			86,07	S	150,00	19-déc.-23	ACD
TPCI.O19	TPCI 5.99% 2015-2025	10 000	10 400	NC	10 400			230,76	A	599,00	14-mai-24	ACD
TPCI.O21	TPCI 6% 2016-2028	10 000	10 000	NC	10 000			290,16	A	600,00	8-avr.-24	ACD
TPCI.O22	TPCI 5.90% 2016 - 2026	10 000	9 700	NC	9 700			175,71	A	590,00	15-juin-24	ACD
TPCI.O23	TPCI 5.90% 2016-2026	10 000	9 650	NC	9 650			515,64	A	590,00	17-nov.-23	ACD
TPCI.O24	TPCI 6.25% 2017-2029	10 000	9 900	NC	9 900			3,42	S	312,50	31-mars-24	ACD
TPCI.O25	TPCI 5,95% 2017-2024 A	10 000	9 700	NC	9 700			261,73	S	297,50	24-oct.-23	ACD
TPCI.O26	TPCI 5,95% 2017-2024 B	10 000	10 000	NC	10 000			234,44	S	297,50	10-nov.-23	ACD
TPCI.O27	TPCI 6% 2017-2025	10 000	10 250	NC	10 250			155,74	S	300,00	29-déc.-23	ACD
TPCI.O28	TPCI 6% 2018 - 2026	10 000	9 500	9 500	9 500	52 737	501 001 500	100,00	A	600,00	2-août-24	ACD
TPCI.O29	TPCI 6% 2018-2026	10 000	10 000	NC	10 000			572,05	A	600,00	19-oct.-23	ACD
TPCI.O30	TPCI 5,95% 2018-2025	5 000	4 910	NC	4 910			90,47	S	149,16	13-déc.-23	ACD
TPCI.O31	TPCI 5,75% 2019 - 2026	10 000	10 230	NC	10 230			163,39	A	575,00	20-juin-24	ACD
TPCI.O32	TPCI 2,23% 2019-2026	10 000		NC				63,37	A	223,00	20-juin-24	ACD
TPCI.O33	TPCI 5.75% 2019-2026	6 000	6 240	NC	6 240			184,75	A	345,00	20-mars-24	ACD
TPCI.O34	TPCI 6% 2019-2029	7 500	7 500	NC	7 500			240,98	A	450,00	20-mars-24	ACD
TPCI.O35	TPCI 5,75% 2019 -2026	10 000	10 250	NC	10 250			130,40	A	575,00	11-juil.-24	ACD
TPCI.O36	TPCI 5,75% 2019- 2026	10 000	10 000	NC	10 000			65,98	A	575,00	21-août-24	ACD
TPCI.O37	TPCI 5,80% 2019-2026	8 000	7 716	8 000	8 000	29	232 000	383,91	A	464,00	4-déc.-23	ACD
TPCI.O38	TPCI 5,75% 2019-2026	8 000	8 000	NC	8 000			380,60	A	460,00	4-déc.-23	ACD
TPCI.O39	TPCI 5,75% 2019 - 2026	8 000	8 560	NC	8 560			441,10	A	460,00	17-oct.-23	ACD
TPCI.O40	TPCI 5,75% 2019-2026	8 000	7 840	NC	7 840			333,97	A	460,00	10-janv.-24	ACD
TPCI.O41	TPCI 5,80% 2020-2027	10 000	10 750	NC	10 750			342,30	A	580,00	29-févr.-24	ACD
TPCI.O42	TPCI 5,90% 2020-2030	10 000	10 000	NC	10 000			348,20	A	590,00	29-févr.-24	ACD

TPCI.O43	TPCI 5,90% 2020 - 2030	10 000	10 000	NC	10 000	261,15	A	590,00	23-avr.-24	ACD
TPCI.O44	TPCI 5,80% 2020 - 2027	10 000	9 620	NC	9 620	256,72	A	580,00	23-avr.-24	ACD
TPCI.O45	TPCI 5,80% 2020 -2027	8 000	8 000	NC	8 000	136,92	A	464,00	16-juin-24	ACD
TPCI.O46	TPCI 5,90% 2020 - 2030	8 750	8 925	NC	8 925	152,34	A	516,25	16-juin-24	ACD
TPCI.O47	TPCI 5,80% 2020 - 2027	8 000	8 200	NC	8 200	136,92	A	464,00	16-juin-24	ACD
TPCI.O48	TPCI 5,80% 2020- 2027	8 000	7 920	NC	7 920	82,40	A	464,00	29-juil.-24	ACD
TPCI.O49	TPCI 5,90% 2020- 2030	8 750	8 824	NC	8 824.38	91,68	A	516,25	29-juil.-24	ACD
TPCI.O50	TPCI 5,90% 2020-2030	8 750	8 750	NC	8 750	49,37	A	516,25	28-août-24	ACD
TPCI.O51	TPCI 5,80 % 2020-2027 (*)	10 000	10 000	NC	10 000	580,00	A	580,00	2-oct.-23	ACD
TPCI.O52	TPCI 5,90 % 2020 -2030 (*)	10 000	10 300	NC	10 300	590,00	A	590,00	2-oct.-23	ACD
TPCI.O53	TPCI 5,80% 2020-2027	10 000	10 600	NC	10 600	538,68	A	580,00	28-oct.-23	ACD
TPCI.O54	TPCI 5,90% 2020-2030	10 000	10 000	NC	10 000	547,97	A	590,00	28-oct.-23	ACD
TPCI.O55	TPCI 5,80% 2020 -2027	10 000	10 500	NC	10 500	448,11	A	580,00	24-déc.-23	ACD
TPCI.O56	TPCI 5,90% 2020- 2030	10 000	10 800	NC	10 800	455,84	A	590,00	24-déc.-23	ACD
TPCI.O57	TPCI 5,80% 2020-2027	10 000	10 000	NC	10 000	502,14	A	580,00	20-nov.-23	ACD
TPCI.O58	TPCI 5,80% 2021-2028	10 000	10 150	NC	10 150	328,03	A	580,00	9-mars-24	ACD
TPCI.O59	TPCI 5,90% 2021-2031	10 000	10 350	NC	10 350	333,69	A	590,00	9-mars-24	ACD
TPCI.O60	TPCI 5,80% 2021-2028	10 000	10 000	NC	10 000	225,03	A	580,00	13-mai-24	ACD
TPCI.O61	TPCI 5,90% 2021-2031	10 000	10 050	NC	10 050	228,91	A	590,00	13-mai-24	ACD
TPCI.O62	TPCI 5,80 % 2021 -2028	10 000	10 000	NC	10 000	148,96	A	580,00	30-juin-24	ACD
TPCI.O63	TPCI 5,90% 2021 -2031	10 000	10 000	NC	10 000	151,53	A	590,00	30-juin-24	ACD
TPCI.O64	TPCI 5,80 % 2021 - 2028	10 000	10 180	NC	10 180	654,68	A	580,00	16-août-23	ACD
TPCI.O65	TPCI 5,90 % 2021-2031	10 000	10 700	NC	10 700	3,22	A	590,00	30-sept.-24	ACD
TPCI.O66	TPCI 5,90% 2021-2031	10 000	9 950	NC	9 950	535,04	A	590,00	5-nov.-23	ACD
TPCI.O67	TPCI 5,90 % 2021-2036	10 000	10 400	NC	10 400	468,77	A	590,00	16-déc.-23	ACD
TPCI.O68	TPCI 5,90 % 2022-2037	10 000	10 000	NC	10 000	392,79	A	590,00	1-févr.-24	ACD
TPCI.O69	TPCI 5,75 % 2022-2037	10 000	10 000	NC	10 000	304,78	A	575,00	22-mars-24	ACD
TPCI.O70	TPCI 5,75 % 2022-2037	10 000	10 100	NC	10 100	820,75	A	575,00	29-avr.-23	ACD
TPCI.O71	TPCI 5,65% 2022-2032	10 000	10 150	NC	10 150	168,27	A	565,00	15-juin-24	ACD
TPCI.O72	TPCI 5,65% 2022-2029	10 000	10 000	NC	10 000	100,34	A	565,00	29-juil.-24	ACD
TPCI.O73	TPCI 5,75% 2022-2032	10 000	10 000	NC	10 000	102,12	A	575,00	29-juil.-24	ACD
TPCI.O74	TPCI 5,85% 2022-2042	10 000	10 000	NC	10 000	100,34	A	565,00	29-juil.-24	ACD
TPCI.O75	TPCI 5,65% 2022-2029	10 000	10 100	NC	10 100	557,26	A	565,00	7-oct.-23	ACD
TPCI.O76	TPCI 5,75% 2022-2032	10 000	10 000	NC	10 000	567,12	A	575,00	7-oct.-23	ACD
TPCI.O77	TPCI (TAUX DE BASE + SPREAD) % 2022-2029	10 000	10 000	NC	10 000	93,97	T	166,25	11-nov.-23	ACD
TPCI.O78	TPCI 5,65% 2022-2029	10 000	10 000	NC	10 000	453,55	A	565,00	13-déc.-23	ACD
TPCI.O79	TPCI 5,75% 2023-2030	10 000	9 992	NC	9 992	340,27	A	575,00	28-févr.-24	ACD
TPNE.O1	TRESOR PUBLIC DU NIGER 6,50% 2019-2026	10 000	10 000	NC	10 000	333,88	A	650,00	28-mars-24	ACD
TPNE.O2	TRESOR PUBLIC DU NIGER 6,50% 2019 - 2026	10 000	9 999	NC	9 999	110,11	A	650,00	1-août-24	ACD
TPNE.O3	TRESOR PUBLIC DU NIGER 6,5% 2020-2027	8 000	7 960	NC	7 960	89,51	A	520,00	31-juil.-24	ACD
TPNE.O4	TRESOR PUBLIC DU NIGER 6,30% 2021-2031	10 000	9 700	NC	9 700	697,32	A	630,00	24-août-23	ACD
TPNE.O5	TPNE 6,15 % 2022-2034	10 000	10 550	NC	10 550	203,32	A	615,00	3-juin-24	ACD
TPNE.O6	TRESOR PUBLIC DU NIGER 6,15% 2022 - 2034	10 000	10 000	NC	10 000	492,00	A	615,00	14-déc.-23	ACD
TPTG.O2	TPTG 6% 2022-2037	10 000	10 000	NC	10 000	526,03	A	600,00	16-nov.-23	ACD
TOTAL						53 509	508 463 680			

## OBLIGATIONS REGIONALES

BIDC.O4	BIDC-EBID 6.10% 2017-2027	5 000	5 000	NC	5 000	90,00	A	305,00	16-juin-24	ACD
BIDC.O5	BIDC-EBID 6,40% 2019-2026	10 000	10 000	NC	10 000	142,61	S	320,00	12-janv.-24	ACD
BIDC.O6	BIDC-EBID 6,50 % 2021-2028	10 000	10 000	NC	10 000	243,97	S	327,67	18-nov.-23	ACD
BIDC.O7	BIDC-EBID 5,90% 2022-2029	10 000	10 300	NC	10 300	185,89	S	295,81	9-déc.-23	ACD
CRRH.O10	CRRH-UEMOA 6,10% 2022-2037	10 000	10 000	NC	10 000	99,46	S	305,00	3-févr.-24	AC
CRRH.O2	CRRH-UEMOA 6.10% 2012-2024	10 000	9 800	NC	9 800	127,64	S	305,00	17-janv.-24	AC
CRRH.O3	CRRH-UEMOA 6% 2013-2023	10 000	10 000	NC	10 000	260,66	S	300,00	26-oct.-23	AC
CRRH.O4	CRRH-UEMOA 6% 2014-2024	10 000	10 000	NC	10 000	154,10	S	300,00	30-déc.-23	AC
CRRH.O5	CRRH-UEMOA 5.85% 2015-2025	10 000	10 000	NC	10 000	143,85	S	294,10	4-janv.-24	AC
CRRH.O6	CRRH-UEMOA 5.85% 2016-2026	10 000	10 230	NC	10 230	144,66	S	292,50	3-janv.-24	ACD
CRRH.O7	CRRH-UEMOA 5.95% 2017-2029	5 417	5 417	NC	5 417	120,86	S	161,15	17-nov.-23	AC
CRRH.O8	CRRH-UEMOA 5.95% 2018-2030	6 250	6 250	NC	6 250	104,65	S	185,94	21-déc.-23	AC
CRRH.O9	CRRH-UEMOA 6.05% 2018-2033	7 000	7 000	NC	7 000	119,18	S	211,75	21-déc.-23	AC
TOTAL						0	0			

**OBLIGATIONS PRIVEES**

BHSN.O1	DIASPORA BONDS BHS 6,25% 2019-	10 000	9 850	NC	9 850			143,44	S	314,21	10-janv.-24	ACD
FNSBC.O1	FCTC NSIA BANQUE 7 % 2020-2025	3 333	3 333	3 333	3 333.33	156	520 466	10,05	T	57,17	16-déc.-23	ACD
FORBT.O1	FCTC ORABANK 7 % 2021-2026	7 222	7 728	NC	7 727.78			5,44	T	123,86	28-déc.-23	ACD
FTIMC.O1	FCTC TEYLIOM IMMO 7 % 2021-2028	7 917	8 075	7 916	7 916.67	55	435 417	37,69	T	142,92	8-déc.-23	ACD
ORGT.O2	ORAGROUP SA 7,15% 2021-2028	10 000	10 550	NC	10 550			310,61	S	357,50	26-oct.-23	ACD
PADS.O3	PAD 6,60% 2020-2027	9 000	9 315	NC	9 315			269,41	S	297,00	19-oct.-23	ACD
PTRC.O1	PETRO IVOIRE 6,80% 2022-2029	10 000	9 999	NC	9 999			396,69	S	666,00	15-déc.-23	ACD
SNLC.O1	SENELEC 6,50% 2018-2025	3 000	3 000	NC	3 000			2,68	S	97,50	27-mars-24	AC
SNTS.O2	SONATEL 6,50% 2020-2027	8 000	8 000	NC	8 000			104,17	S	245,74	16-janv.-24	ACD
<b>TOTAL</b>						211	955 883					

**SUKUK ET TITRES ASSIMILES**

SUKSN.S2	SUKUK SN 6% 2016-2026	10 000	10 750	NC	10 750			113,33	S	306,67	26-janv.-24	ACD
SUKTG.S1	SUKUK TG 6.5% 2016-2026	10 000	10 000	NC	10 000			466,37	S	371,86	17-août-23	ACD
<b>TOTAL</b>						0	0					
<b>TOTAL - Marché des obligations</b>						53 720	509 419 562					

**Légende :**  
 (#) (\*) Ex-Coupon couru (##)Cours de référence amorti / Coupon couru Ex-c (#)Ex-marge de profits  
 Cours du jour: Ouv.: Ouverture Clôt.: Clôture Moy.: Moyen  
 Type Amort: Type d'Amortissement IF: In Fine AC: Amortissement Constant AD: Amortissement Dégressif ACD: Amortissement Constant Différé  
 Période: Périodicité de paiement des coupons A: Annuelle S: Semestrielle T: Trimestrielle  
 Eché.: Échéance de paiement des intérêts  
 Mentions: NC: Non Coté Ex-c: Ex-coupon ou Ex-droit SP: Suspendu

**INFORMATIONS**
**OPERATIONS EN COURS**

Emetteur	Opération
TPCI	Première cotation - TPCI 6,00 % 2023-2030 - Première cotation le 03 octobre 2023

**AVIS**

Entité	N°	Nature	Objet
BRVM	208-2023	Nouvelle composition de l'indice BRVM 30	Nouvelle Composition de l'indice BRVM 30
BRVM	Communiqué N° 02-2023 BRVMDG	Acheté/vendu	Acheté / Vendu

**COMMUNIQUES**

Emetteur	N°	Nature	Objet
SAFCA CI	20231002-6	Rapport d'activités du 2ème trimestre	Rapport d'activités du 2ème trimestre 2023 - ALIOS FINANCE (SAFCA CI)
SMB	20231002-5	Communiqué-Avis de Convocation	Avis de convocation - Assemblée Générale Ordinaire - SMB CI
SMB	20231002-4	Projet de Résolutions	Projet des textes de résolutions - SMB CI
BOLLORE TRANSPORT & LOGISTICS	20231002-3	Projet de Résolutions	Projet de résolution - Assemblée Générale Ordinaire - AFRICA GLOBAL LOGISTICS CI (ex BOLLORE)
BOLLORE TRANSPORT & LOGISTICS	20231002-2	Pouvoir	Pouvoir - Assemblée Générale Ordinaire - AFRICA GLOBAL LOGISTICS CI (ex BOLLORE)
BOLLORE TRANSPORT & LOGISTICS	20231002-1	Etats financiers	Etats financiers exercice 2022 - AFRICA GLOBAL LOGISTICS CI (ex BOLLORE)
BOLLORE TRANSPORT & LOGISTICS	20231002	Communiqué-Avis de Convocation	Avis_de_convocation_Asemblée Générale Ordinaire - AFRICA GLOBAL LOGISTICS CI (ex BOLLORE)

**QUANTITES RESIDUELLES**
**MARCHE DES ACTIONS**

Symbole	Titre	Quantité résiduelle à l'achat	Cours Achat / Vente			Quantité résiduelle à la vente	Cours de Référence
ABJC	SERVAIR ABIDJAN CI	4	1,250	/	1,290	42	1 290
BICC	BICI CI	194	6,800	/	6,895	521	6 895
BNBC	BERNABE CI	171	1,800	/	1,840	5	1 840
BOAB	BANK OF AFRICA BN	7	6,270	/	6,280	22	6 280
BOABF	BANK OF AFRICA BF	420	6,515	/	6,865	313	6 515
BOAC	BANK OF AFRICA CI	25	6,190	/	6,200	2 677	6 200
BOAM	BANK OF AFRICA ML	163	1,415	/	1,450	146	1 415
BOAN	BANK OF AFRICA NG	26	4,880	/	4,890	34	4 885
BOAS	BANK OF AFRICA SENEGAL	4	3,120	/	3,275	638	3 275
CABC	SICABLE CI	111	1,165	/	1,170	500	1 165
CBIBF	CORIS BANK INTERNATIONAL	13	7,975	/	8,450	29	8 000
CFAC	CFAO MOTORS CI	500	820	/	845	155	845
CIEC	CIE CI	7	2,060	/	2,065	93	2 065
ECOC	ECOBANK COTE D'IVOIRE	5	6,495	/	6,600	2 641	6 600
ETIT	ECOBANK TRANS. INCORP. TG	1 926 542	18	/	19	1 706 414	19
FTSC	FILTISAC CI	1 056	1,115	/	1,120	3 762	1 115
NEIC	NEI-CEDA CI	490	620	/	635	317	635
NSBC	NSIA BANQUE COTE D'IVOIRE	450	5,880	/	6,315	4 201	6 310
NTLC	NESTLE CI			/	Marché	5 173	8 695
ONTBF	ONATEL BF	20	2,105	/	2,165	160	2 105
ORAC	ORANGE COTE D'IVOIRE	41	10,505	/	10,550	1 522	10 505
ORGT	ORAGROUP TOGO	4	2,555	/	2,800	639	2 800
PALC	PALM CI	285	7,550	/	7,565	30	7 565
PRSC	TRACTAFRIC MOTORS CI	48	2,805	/	3,000	2 000	2 805
SAFC	SAFCA CI	150	645	/	650	1 799	650
SCRC	SUCRIVOIRE	5	550	/	560	125	560
SDCC	SODE CI	30	4,840	/	4,845	86	4 845
SDSC	BOLLORE	251	1,505	/	1,590	180	1 590
SEMC	CROWN SIEM CI	50	660	/	700	795	700
SGBC	SOCIETE GENERALE COTE D'IVOIRE	7	16,350	/	16,500	77	16 500
SHEC	VIVO ENERGY CI			/	Marché	597	785
SIBC	SOCIETE IVOIRIENNE DE BANQUE	1 479	5,300	/	5,395	1 109	5 395
SICC	SICOR CI	10	5,000	/			5 005
SIVC	AIR LIQUIDE CI	4	510	/	535	9	535
SLBC	SOLIBRA CI	2	85,000	/	90,000	15	89 990
SMBC	SMB CI	80	9,005	/	9,150	1 374	9 005
SNTS	SONATEL SN	5	16,200	/	16,300	4 969	16 300
SOGC	SOGB CI	9	3,695	/	3,700	8 160	3 695
SPHC	SAPH CI	23	2,800	/	2,850	999	2 800
STAC	SETAO CI			/	1,145	493	1 145
STBC	SITAB CI	40	5,900	/	6,200	4 710	6 200
SVOC	MOVIS CI			/			2 395
TTLC	TOTAL CI	121	2,150	/	2,180	30	2 180
TTLS	TOTAL SN	130	2,710	/	2,895	360	2 895
UNLC	UNILEVER CI	100	5,000	/			5 300
UNXC	UNIWAX CI	626	790	/	800	4 968	800

QUANTITES RESIDUELLES

MARCHE DES DROITS

Symbole	Titre	Quantité résiduelle à l'achat	Cours Achat / Vente	Quantité résiduelle à la vente	Cours de Référence
---------	-------	-------------------------------------	------------------------	--------------------------------------	--------------------



## QUANTITES RESIDUELLES

### MARCHE DES OBLIGATIONS

Symbole	Titre	Quantité résiduelle à l'achat	Cours Achat / Vente	Quantité résiduelle à la vente	Cours de Référence
BHSN.O1	DIASPORA BONDS BHS 6,25% 2019-		/ 9,850	11	9 850
FNSBC.O1	FCTC NSIA BANQUE 7 % 2020-2025		/ 3,566.66	89 034	3 333
FORBT.O1	FCTC ORABANK 7 % 2021-2026		/ 7,727.78	20 000	7 728
FTMC.O1	FCTC TEYLIM IMMO 7 % 2021-2028		/ 8,470.83	22 870	7 917
ORGT.O2	ORAGROUP SA 7,15% 2021-2028		/ 10,000	10	10 550
PADS.O3	PAD 6,60% 2020-2027	554	9,000 /		9 315
PTRC.O1	PETRO IVOIRE 6,80% 2022-2029		/ 9,900	63	9 999
SNLC.O1	SENELEC 6,50% 2018-2025		/		3 000
SNTS.O2	SONATEL 6,50% 2020-2027		/		8 000
EOM.O10	ETAT DU MALI 6,20 % 2022-2029		/		10 000
EOM.O11	ETAT DU MALI 6,40 % 2023-2030		/		10 000
EOM.O12	ETAT DU MALI 6,50 % 2023-2030		/		10 000
EOM.O2	Etat du Mali 6.50% 2017-2024		/		2 000
EOM.O3	ETAT DU MALI 6,50 % 2018-2025		/		6 000
EOM.O4	ETAT DU MALI 6,50% 2019-2027		/		8 000
TPTG.O2	TPTG 6% 2022-2037		/		10 000
TPNE.O1	TRESOR PUBLIC DU NIGER 6,50% 2019-2026		/		10 000
TPNE.O2	TRESOR PUBLIC DU NIGER 6,50% 2019 - 2026		/ 9,900	130	9 999
TPNE.O3	TRESOR PUBLIC DU NIGER 6,5% 2020-2027		/ 8,000	240	7 960
TPNE.O4	TRESOR PUBLIC DU NIGER 6,30% 2021-2031		/ 9,700	20	9 700
TPNE.O5	TPNE 6,15 % 2022-2034		/		10 550
TPNE.O6	TRESOR PUBLIC DU NIGER 6,15% 2022 - 2034		/		10 000
TPCI.O74	TPCI 5,85% 2022-2042		/ 10,700	60 000	10 000
TPCI.O75	TPCI 5,65% 2022-2029		/ 10,700	31 750	10 100
TPCI.O76	TPCI 5,75% 2022-2032		/ 10,700	144 866	10 000
TPCI.O77	TPCI (TAUX DE BASE + SPREAD) % 2022-2029		/		10 000
TPCI.O78	TPCI 5,65% 2022-2029		/ 10,700	25 707	10 000
TPCI.O79	TPCI 5,75% 2023-2030		/		9 992
TPCI.O68	TPCI 5,90 % 2022-2037		/ 10,700	35 000	10 000
TPCI.O69	TPCI 5,75 % 2022-2037		/		10 000
TPCI.O70	TPCI 5,75 % 2022-2037		/ 10,700	130 100	10 100
TPCI.O71	TPCI 5,65% 2022-2032		/ 9,900	20 000	10 150
TPCI.O72	TPCI 5,65% 2022-2029		/		10 000
TPCI.O73	TPCI 5,75% 2022-2032		/		10 000
TPCI.O62	TPCI 5,80 % 2021 -2028		/		10 000
TPCI.O63	TPCI 5,90% 2021 -2031		/		10 000
TPCI.O64	TPCI 5,80 % 2021 - 2028		/		10 180
TPCI.O65	TPCI 5,90 % 2021-2031		/		10 700
TPCI.O66	TPCI 5,90% 2021-2031		/		9 950
TPCI.O67	TPCI 5,90 % 2021-2036		/		10 400
TPCI.O56	TPCI 5,90% 2020- 2030		/		10 800
TPCI.O57	TPCI 5,80% 2020-2027		/		10 000
TPCI.O58	TPCI 5,80% 2021-2028		/		10 150
TPCI.O59	TPCI 5,90% 2021-2031		/		10 350
TPCI.O60	TPCI 5,80% 2021-2028		/		10 000
TPCI.O61	TPCI 5,90% 2021-2031		/		10 050
TPCI.O50	TPCI 5,90% 2020-2030		/		8 750
TPCI.O51	TPCI 5,80 % 2020-2027		/		10 000
TPCI.O52	TPCI 5,90 % 2020 -2030		/		10 300
TPCI.O53	TPCI 5,80% 2020-2027		/		10 600

TPCI.O54	TPCI 5,90% 2020-2030			/			10 000
TPCI.O55	TPCI 5,80% 2020 -2027			/			10 500
TPCI.O44	TPCI 5,80% 2020 - 2027			/			9 620
TPCI.O45	TPCI 5,80% 2020 -2027			/			8 000
TPCI.O46	TPCI 5,90% 2020 - 2030			/			8 925
TPCI.O47	TPCI 5,80% 2020 - 2027			/			8 200
TPCI.O48	TPCI 5,80% 2020- 2027			/			7 920
TPCI.O49	TPCI 5,90% 2020- 2030			/			8 824
TPCI.O38	TPCI 5,75% 2019-2026			/	8,060	2	8 000
TPCI.O39	TPCI 5,75% 2019 - 2026			/			8 560
TPCI.O40	TPCI 5,75% 2019-2026			/			7 840
TPCI.O41	TPCI 5,80% 2020-2027			/			10 750
TPCI.O42	TPCI 5,90% 2020-2030			/			10 000
TPCI.O43	TPCI 5,90% 2020 - 2030			/			10 000
TPCI.O32	TPCI 2,23% 2019-2026			/			10 000
TPCI.O33	TPCI 5.75% 2019-2026			/			6 240
TPCI.O34	TPCI 6% 2019-2029			/			7 500
TPCI.O35	TPCI 5,75% 2019 -2026			/			10 250
TPCI.O36	TPCI 5,75% 2019- 2026			/			10 000
TPCI.O37	TPCI 5,80% 2019-2026			/			8 000
TPCI.O26	TPCI 5,95% 2017-2024 B			/			10 000
TPCI.O27	TPCI 6% 2017-2025			/			10 250
TPCI.O28	TPCI 6% 2018 - 2026			/			9 500
TPCI.O29	TPCI 6% 2018-2026			/			10 000
TPCI.O30	TPCI 5,95% 2018-2025			/			4 910
TPCI.O31	TPCI 5,75% 2019 - 2026			/			10 230
TPCI.O19	TPCI 5.99% 2015-2025	200	9,950	/	10,000	6	10 400
TPCI.O21	TPCI 6% 2016-2028			/			10 000
TPCI.O22	TPCI 5.90% 2016 - 2026			/			9 700
TPCI.O23	TPCI 5.90% 2016-2026			/			9 650
TPCI.O24	TPCI 6.25% 2017-2029			/			9 900
TPCI.O25	TPCI 5,95% 2017-2024 A			/			9 700
TPBJ.O4	TPBJ 5,50 % 2022-2037			/			10 000
TPBJ.O5	TPBJ 5,85 % 2022-2042			/			9 790
TPBJ.O6	TPBJ 5,75% 2022-2037			/			10 000
TPBJ.O7	TPBJ 5,70% 2023-2030	500	10,000	/			10 001
TPBJ.O8	TPBJ 6,20% 2023-2038			/			10 000
TPCI.O17	TPCI 3% 2014-2024			/			10 000
TPBF.O5	TPBF 6,50% 2017-2024			/			10 000
TPBF.O6	TPBF 6.50% 2018-2025			/	10,000	200	10 500
TPBF.O7	TPBF 6,50% 2018- 2025			/			10 000
TPBF.O8	TPBF 6,50% 2019-2027			/			10 000
TPBF.O9	TPBF 6,50% 2019 - 2027			/	9,900	11	10 000
TPBJ.O3	TPBJ 6,50% 2020-2028	8	9,900	/			10 000
TPBF.O12	TPBF 6.50% 2021-2031			/			10 000
TPBF.O13	TPBF 6,50 % 2021 - 2031			/			10 000
TPBF.O14	TPBF 6,30% 2022-2034			/	9,900	42	10 100
TPBF.O15	ETAT DU BURKINA 6,30 % 2022-2			/			10 000
TPBF.O16	ETAT DU BURKINA 6% 2023-2028			/			10 000
TPBF.O4	TPBF 6.50% 2017-2027			/			9 995
EOS.O11	ETAT DU SENEGAL 6,35 % 2023-2033			/			10 000
EOS.O7	ETAT SENEGAL 6.30% 2015-2025			/			10 000
EOS.O8	ETAT DU SENEGAL 5,95% 2022-2034			/	9,900	30 000	10 000
EOS.O9	ETAT DU SENEGAL 6,00 % 2023-2028			/			9 500
TPBF.O10	TPBF 6,50% 2020 - 2028			/			7 575

TPBF.O11	TPBF 6,50 % 2020-2028			/			8 334
EOM.O5	ETAT DU MALI 6,50% 2020-2028			/			10 000
EOM.O6	ETAT DU MALI 6,50% 2020-2027			/	9,900	35	9 900
EOM.O7	ETAT DU MALI 6.50% 2021-2031			/	10,700	15 000	10 000
EOM.O8	ETAT DU MALI 6,20 % 2022-2032	160	10,000	/			10 000
EOM.O9	ETAT DU MALI 6,30% 2022-2032			/			10 000
EOS.O10	ETAT DU SENEGAL 6,15 % 2023-2030			/			10 000
BIDC.O4	BIDC-EBID 6.10% 2017-2027			/			5 000
BIDC.O5	BIDC-EBID 6,40% 2019-2026			/			10 000
BIDC.O6	BIDC-EBID 6,50 % 2021-2028	78	10,000	/	10,700	15 000	10 000
BIDC.O7	BIDC-EBID 5,90% 2022-2029			/			10 300
CRRH.O10	CRRH-UEMOA 6,10% 2022-2037			/			10 000
CRRH.O2	CRRH-UEMOA 6.10% 2012-2024			/			9 800
CRRH.O9	CRRH-UEMOA 6.05% 2018-2033			/			7 000
CRRH.O3	CRRH-UEMOA 6% 2013-2023			/			10 000
CRRH.O4	CRRH-UEMOA 6% 2014-2024			/			10 000
CRRH.O5	CRRH-UEMOA 5.85% 2015-2025			/			10 000
CRRH.O6	CRRH-UEMOA 5.85% 2016-2026			/			10 230
CRRH.O7	CRRH-UEMOA 5.95% 2017-2029			/			5 417
CRRH.O8	CRRH-UEMOA 5.95% 2018-2030			/			6 250

## SUKUK ET TITRES ASSIMILES

Symbole	Titre	Quantité résiduelle à l'achat	Cours Achat / Vente	Quantité résiduelle à la vente	Cours de Référence
SUKSN.S2	SUKUK SN 6% 2016-2026		/		10 750
SUKTG.S1	SUKUK TG 6.5% 2016-2026		/		10 000

**CALENDRIER DES ASSEMBLEES GENERALES**
**ANNEE : 2023**

Société	Nature	Date	Heure	Lieu
BOLLORE TRANSPORT & LOGISTICS	Ordinaire	20/10/2023	09:00:00	Amphithéâtre de l'immeuble CRRAE-UMOA, sise au plateau, Avenue Delafosse prolongée, face à l'hôtel PULLMAN à Abidjan
SMB	Ordinaire	17/10/2023	15:00:00	Salle ABIDJAN de l'hôtel RADISSON BLU sis à Abidjan-Port-Bouët, Boulevard de l'Aéroport
CROWN SIEM CI	Ordinaire	29/09/2023	09:00:00	Maison de l'Entreprise, au Plateau, à l'Angle du Boulevard de la République et de l'Avenue Lamblin
SICOR	Ordinaire	26/07/2023	09:00:00	Hôtel Palm Club, Cocody
SITAB	Ordinaire	30/06/2023	10:30:00	Hôtel PULLMAN
AIR LIQUIDE CI	Mixte	27/06/2023	09:00:00	SALLE DE CONFÉRENCE DE LA CRRAE-UMOA
SUCRIVOIRE	Ordinaire	27/06/2023	09:30:00	VISIOCONFERENCE
CFAO MOTORS CI	Ordinaire	27/06/2023	09:00:00	Au siège social, sis à Abidjan, 117, Boulevard de Marseille
BICI CI	Ordinaire	27/06/2023	10:00:00	Auditorium de la Maison des Entreprises (siège de la CGECI) sise au Plateau
TRACTAFRIC CI	Ordinaire	26/06/2023	10:00:00	Hôtel AZALAI ABIDJAN sis Marcoray, Bd VGE, en face de Cap Sud, à côté de la banque BGFI
FILTISAC CI	Ordinaire	22/06/2023	10:00:00	Espace Latrille Events II-Plateaux Boulevard Latrille Abidjan - Cocody
FILTISAC CI	Ordinaire	22/06/2023	10:00:00	Espace Latrille Events II-Plateaux Boulevard Latrille - Abidjan - Cocody
UNIWAX CI	Ordinaire	22/06/2023	09:00:00	Espace Latrille Events, sis à Abidjan, Cocody II-Plateaux (Carrefour Duncan)
SODECI	Ordinaire	21/06/2023	09:00:00	Siège social sis, 1, Avenue Christiani Treichville ABIDJAN
PALM CI	Ordinaire	21/06/2023	09:30:00	VISIOCONFERENCE
CIE CI	Ordinaire	20/06/2023	10:00:00	VISIOCONFERENCE
NEI-CEDA CI	Ordinaire	19/06/2023	14:30:00	Hôtel TIAMA , à Abidjan
SETAO CI	Ordinaire	16/06/2023	10:00:00	Hôtel TIAMA (salon EBENE) - Abidjan Plateau
SAFCA CI	Ordinaire	16/06/2023	10:00:00	Siège de la société sis à Abidjan, 1, Rue des Carrossiers, Zone 3C (face SOCOCE Treichville)
TOTAL	Ordinaire	15/06/2023	10:00:00	Radisson Blu Hotel Abidjan Airport sis au boulevard de l'Aéroport Abidjan, Port Bouët
TOTAL SENEGAL S.A.	Ordinaire	13/06/2023	10:00:00	Hôtel Radisson Blu Dakar
SERVAIR ABIDJAN CI	Ordinaire	13/06/2023	11:00:00	Salle JEWELS de la CGECI sise à la Maison de l'Entreprise au Plateau
SOGB	Ordinaire	13/06/2023	11:00:00	Immeuble CRRAE - UEMOA sis à Abidjan Plateau
SAPH CI	Ordinaire	12/06/2023	14:00:00	VISIOCONFERENCE
BERNABE CI	Ordinaire	08/06/2023	10:00:00	Salle de conférence GEWELS de la Maison du Patronat Ivoirien (CGECI) au Plateau
SOLIBRA	Mixte	31/05/2023	09:00:00	Espace CRISTAL 8, rue du Chevalier de Clieu Zone 4 C « Salle PLATINIUM » ABIDJAN
ORAGROUP	Ordinaire	31/05/2023	09:30:00	Hôtel 2 Février situé à Place de l'indépendance, BP 131 Lomé.
ECOBANK TG	Mixte	17/05/2023	10:30:00	Salle de Conférence du Centre Panafricain Ecobank, 2365, Boulevard du Mono, Lomé, Togo
SIB	Ordinaire	12/05/2023	10:00:00	CRRAE - UEMOA (Abidjan-Plateau - Angle Boulevard Botreau Roussel - Rue privée CRRAE-UMOA)
NESTLE CI	Ordinaire	12/05/2023	10:00:00	Espace CRISTAL 8, rue du Chevalier de Clieu Zone 4 C « Salle DIAMANT » ABIDJAN
ONATEL BF	Ordinaire	09/05/2023	10:30:00	ROYAL BEACH HÔTEL, OUAGADOUGOU-BURKINA FASO
ECOBANK CI	Ordinaire	26/04/2023	10:00:00	Hôtel Radisson Blu, sis à Abidjan Port-Bouët, route de l'Aéroport International Félix Houphouët Boigny
BOLLORE TRANSPORT & LOGISTICS	Extraordinaire	20/04/2023	10:00:00	Salle Kodjo EBOUCLE du palais de la culture sis à Treichville, Avenue Christiani à Abidjan
SONATEL	Ordinaire	18/04/2023	10:00:00	PAR VISIOCONFERENCE dans ses locaux situés au Technopole à Dakar
CORIS BANK INTERNATIONAL	Ordinaire	17/04/2023	09:00:00	Sopatel Hôtel Silmandé SA
BANK OF AFRICA BN	Ordinaire	14/04/2023	10:00:00	Hôtel GOLDEN TULIP à Cotonou
SGB CI	Ordinaire	13/04/2023	09:00:00	Espace Latrille Events, sis à Abidjan Commune de Cocody, aux Deux-plateaux Boulevard Latrille
ORANGE CI	Ordinaire	13/04/2023	10:00:00	Au siège de la société, sis à Abidjan, Cocody Riviera Golf, Boulevard de France, Immeuble Orange Village
ORAGROUP	Extraordinaire	31/03/2023	09:00:00	Hôtel 2 FEVRIER de Lomé

BANK OF AFRICA SN	Ordinaire	31/03/2023	09:30:00	Immeuble Elan II au 2ème étage, Almadies, zone 12, route de Ngor à Dakar
SICABLE	Ordinaire	30/03/2023	10:00:00	Hôtel TIAMA , à Abidjan
BANK OF AFRICA ML	Ordinaire	30/03/2023	09:30:00	Siège de la banque à l'immeuble BANK OF AFRICA, Avenue du Mali, Quartier ACI 2000
BANK OF AFRICA NG	Ordinaire	30/03/2023	10:00:00	Centre de formation de BOA-NIGER sis à BOA siège
BANK OF AFRICA BF	Ordinaire	30/03/2023	10:00:00	Salle LAICO HOTEL OUAGA 2000
BANK OF AFRICA CI	Ordinaire	29/03/2023	10:00:00	Salle FROMAGER de l'hôtel IVOTEL du Plateau 10ème étage

# L'actualité de la BRVM sur nos plateformes digitales

## Infos BRVM

Pour recevoir les informations boursières par SMS, souscrivez :



Côte d'Ivoire : \*430#  
Bénin : \*430\*15#



Côte d'Ivoire : #139#  
Burkina Faso : \*310#



Côte d'Ivoire : \*431#  
Niger : \*512\*9#  
Togo : \*310#

## Site web

[www.brvm.org](http://www.brvm.org)



## Application Mobile

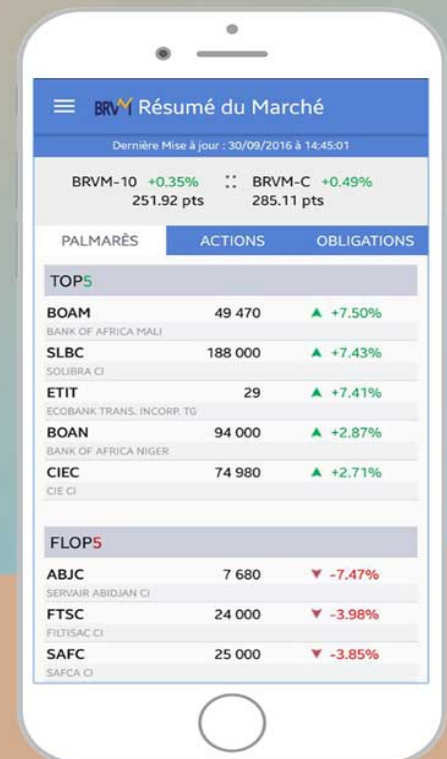

Nous suivre sur :





## AVIS N° 208 - 2023 / BRVM / DG

### Nouvelle Composition de l'indice BRVM 30

La Bourse Régionale des Valeurs Mobilières (BRVM) porte à la connaissance du public et des intervenants du marché, qu'à l'issue de la révision trimestrielle des indices boursiers, elle a procédé à la modification de l'indice BRVM 30.

La composition se présente comme suit :

1-	BANK OF AFRICA BN	-	BOAB
3-	BANK OF AFRICA BF	-	BOABF
4-	BANK OF AFRICA CI	-	BOAC
5-	BANK OF AFRICA NG	-	BOAN
6-	BANK OF AFRICA SN	-	BOAS
7-	CORIS BANK INTERNATIONAL BF	-	CBIBF
8-	CFAO MOTORS CI	-	CFAC
9-	CIE CI	-	CIEC
10-	ECOBANK CI	-	ECOC
11-	ECOBANK TRANSNATIONAL INCORPORATED TG	-	ETIT
12-	FILTISAC CI	-	FTSC
13-	NSIA BANQUE CI	-	NSBC
14-	NESTLE CI	-	NTLC
15-	ONATEL BF	-	ONTBF
16-	ORANGE CI	-	ORAC
17-	ORAGROUP TG	-	ORGT
18-	PALM CI	-	PALC
19-	SODE CI	-	SDCC
20-	SUCRIVOIRE CI	-	SCRC
21-	BOLLORE TRANSPORT & LOGISTICS CI	-	SDSC
22-	SOCIETE GENERALE CI	-	SGBC
23-	VIVO ENERGY CI	-	SHEC
24-	SIB CI	-	SIBC
25-	SMB CI	-	SMBC
25-	SONATEL SN	-	SNTS
26-	SOGC CI	-	SOGC
27-	SAPH CI	-	SPHC
28-	SITAB CI	-	STBC
29-	TOTAL CI	-	TTLC
30-	TOTAL SN	-	TTLS

Sociétés sortant de l'indice :

BICI CI	-	BICC
UNIWAX CI	-	UNXC

Sociétés entrant dans l'indice :

FILTISAC CI	-	FTSC
SODE CI	-	SDCC

Par cette mise à jour, la Bourse Régionale continue d'assurer le respect des critères d'éligibilité pour chacun des titres composant cet indice afin qu'il offre une meilleure représentation de la liquidité du marché.

Fait à Abidjan, le 02 octobre 2023

Le Directeur Général

Dr. Edoh Kossi AMENOUNVE





## COMMUNIQUE N°02 - 2023 / BRVM / DG

-----

### Acheté / Vendu

-----

La Bourse Régionale des Valeurs Mobilières (BRVM) porte à la connaissance du public et des intervenants du marché qu'une (1) Transaction a été réalisée sous forme d'Acheté/Vendu ce lundi 02 octobre 2023.

Elle a porté sur un total de 250 000 actions CORIS BANK INTERNATIONAL BF au prix unitaire de 8 000 FCFA, soit une valeur totale de 2 000 000 000 FCFA.

Pour toute information complémentaire concernant ce communiqué, veuillez contacter la BRVM à son siège ou les Antennes Nationales de Bourse établies dans chaque pays membre de l'UEMOA.

Fait à Abidjan, le 02 octobre 2023

Le Directeur Général

Dr. Edoh Kossi AMENOUNVE

*Handwritten initials or signature in the bottom left corner.*

# AFRICA GLOBAL LOGISTICS COTE D'IVOIRE

Société Anonyme avec Conseil d'Administration  
au capital de 10.887.060.000 FCFA  
Siège social : Treichville, Avenue Christiani  
01 BP 1727 ABIDJAN 01- Côte d'Ivoire  
RCCM : CI-ABJ-1962-B14-1141



## AVIS DE CONVOCATION DES ACTIONNAIRES

Par ordonnance n°1720/2023 en date du 12 juin 2023, le Président du tribunal de Commerce d'Abidjan a autorisé la prorogation jusqu'au 31 octobre 2023 du délai de tenue de l'Assemblée générale ordinaire relatif à l'exercice clos le 31 décembre 2022 de la Société AFRICA GLOBAL LOGISTICS COTE D'IVOIRE.

Par conséquent, Mesdames et Messieurs les Actionnaires de la Société AFRICA GLOBAL LOGISTICS COTE D'IVOIRE sont convoqués à l'assemblée générale ordinaire annuelle, qui aura lieu :

**le vendredi 20 octobre 2023 à 9 Heures ,**  
**à l'amphithéâtre de l'immeuble CRRAE-UMOA, sise au plateau,**  
**Avenue Delafosse prolongée, face à l'hôtel PULLMAN à Abidjan.**

à l'effet de délibérer sur l'ordre du jour suivant :

- Rapport de gestion du Conseil d'administration sur les états financiers annuels et rapports général et spécial des Commissaires aux comptes portant sur l'exercice écoulé ;
- Approbation des comptes sociaux de l'exercice clos le 31 décembre 2022 ;
- Rapport de gestion du Conseil d'administration sur les comptes consolidés de la Société relatif à l'exercice clos le 31 décembre 2022 et rapport général des Commissaires aux comptes portant sur lesdits comptes ;
- Approbation des comptes consolidés relatifs à l'exercice clos le 31 décembre 2022 conformément aux dispositions de l'article 101 de l'Acte Uniforme relatif au Droit Comptable et à l'Information Financière du Traité OHADA
- Approbation des états financiers de l'exercice clos le 31 décembre 2022 établis selon les normes IFRS conformément aux dispositions de l'article 73-1 de l'Acte Uniforme relatif au Droit Comptable et à l'Information Financière du Traité OHADA ;
- Affectation du résultat ;
- Approbation des conventions visées aux articles 438 et suivants de l'Acte Uniforme relatif au droit des sociétés commerciales et du GIE du Traité OHADA ;
- Renouvellement du mandat d'administrateur de Monsieur ELOI ABOUT ;
- Renouvellement du mandat d'administrateur de la société SOCOPAO ;
- Renouvellement du mandat d'administrateur de la SOCIETE FINANCIERE PANAFRICAINNE ;
- Renouvellement du mandat d'administrateur de la SOCIETE D'EXPLOITATION PORTUAIRE AFRICAINE ;
- Renouvellement du mandat d'administrateur de la société BOLLORE TRANSPORT & LOGISTICS SENEGAL
- Renouvellement du mandat d'administrateur de la Société AFRICA GLOBAL LOGISTICS ;
- Non renouvellement du mandat de Commissaire aux comptes titulaire du Cabinet KPMG et nomination de Deloitte Côte d'Ivoire en qualité de Commissaire aux comptes titulaire
- Non renouvellement du mandat de Commissaire aux comptes suppléant de Madame Caroline ORIO et nomination du Cabinet ECR en qualité de Commissaire aux comptes suppléant ;
- Pouvoir pour les formalités de publicité.

A défaut d'assister personnellement à l'assemblée, tout actionnaire peut :

- ❖ donner procuration à un autre actionnaire ou à un mandataire de son choix, ou
- ❖ voter par correspondance.

Les formules de vote par correspondance et les pouvoirs dûment remplis et signés devront être adressés au Siège Social, 01 BP 1727 ABIDJAN 01 ou remis à la Société Générale de Banques en Côte d'Ivoire au moins 72 heures avant la tenue de l'assemblée, soit au plus tard le 16 octobre 2023.

Les propriétaires d'actions nominatives devront, conformément aux statuts de la société, avoir été inscrits sur le registre de la société auprès de la SOCIETE GENERALE CAPITAL SECURITIES WEST AFRICA au moins trois (3) jours ouvrés avant la date de la réunion soit au plus tard le 17 octobre 2023.

Le Bilan, les comptes de production et d'exploitation, les rapports des Commissaires aux comptes, la liste des actionnaires et le texte des résolutions proposées à cette assemblée générale ainsi que les formulaires de vote par correspondance seront tenus à la disposition des actionnaires au siège social ou dans les locaux de SOCIETE GENERALE CAPITAL SECURITIES WEST AFRICA à compter du 3 octobre 2023.

#### **LE CONSEIL D'ADMINISTRATION**



# SOCIETE MULTINATIONALE DE BITUMES (SMB)

Société Anonyme avec Conseil d'Administration au Capital de  
Quatre milliards huit cent soixante-douze millions (4.872.000.000) de F CFA  
Siège social : Bd de Petit Bassam/Route de Vridi 12 B.P.622 Abidjan 12 Côte d'Ivoire  
R.C.C.M. CI-ABJ-1976- B-21.801  
Tél. : 27.21.23.71.70 -Télex : 42539  
Fax : (225) 27.21.27.05.18 SMB

## AVIS DE CONVOCATION

Mesdames et Messieurs, les Actionnaires de la Société Multinationale de Bitumes (S.M.B) sont convoqués à l'Assemblée Générale Ordinaire (A.G.O) qui se tiendra le **mardi 17 octobre 2023 à 15 heures 00 minute** à la salle **ABIDJAN** de l'**hôtel RADISSON BLU** sis à **Abidjan-Port-Bouët, Boulevard de l'Aéroport** à l'effet de délibérer sur l'ordre du jour suivant :

- 1) Nomination d'un nouveau Commissaire aux Comptes Co-Titulaire ;**
- 2) Adoptions des résolutions ;**
- 3) Pouvoirs pour l'accomplissement des formalités.**

Les actionnaires qui souhaitent assister à ladite Assemblée Générale sont priés d'en informer la société, au plus tard le **vendredi 13 octobre 2023 à 18 heures 00 minute**, par courrier électronique à l'adresse [servicesfinanciers@hudson-cie.com](mailto:servicesfinanciers@hudson-cie.com) en précisant leurs nom prénom(s) et SGI, ainsi que leur choix d'y participer sur site ou par visioconférence.

Les liens et codes d'accès de participation à la réunion par visioconférence seront transmis en retour aux actionnaires via SGI HUDSON & CIE ou leur SGI au plus tard le **lundi 16 octobre 2023**.

Les formulaires de vote par correspondance seront disponibles auprès des Sociétés de Gestion et d'Intermédiation à partir du **03 octobre 2023** et devront être déposés au siège de la SGI Hudson au plus tard le **11 octobre 2023 à 12 heures 00 minute** pour qu'il en soit tenu compte.

Les documents sociaux visés à l'article 525 de l'Acte Uniforme de l'OHADA relatif au droit des sociétés commerciales seront tenus à la disposition des actionnaires au siège de la société et auprès de leurs Sociétés de Gestion et d'Intermédiation à compter du **mardi 03 octobre 2023**.

Les actionnaires pourront par ailleurs adresser leurs éventuelles questions à l'adresse [servicesfinanciers@hudson-cie.com](mailto:servicesfinanciers@hudson-cie.com) ou directement sur la plateforme virtuelle de l'AGO auxquelles il sera répondu lors de l'Assemblée Générale.

**Le Conseil d'Administration**

**AFRICA GLOBAL LOGISTICS COTE D'IVOIRE**

S.A. avec Conseil d'Administration au capital de 10 887 060 000 FCFA  
Siège social : Treichville - 1 Avenue Christiani 01 BP 1727 Abidjan 01 - RCI  
Tél.: +225 2721 220 420 / Fax : +225 27 21 220 795  
RCCM N°: CI-ABJ-01-1962-B14-01141 / CC 0101142A

**ETATS FINANCIERS DE SYNTHESE PROVISOIRES AU 31/12/2022 (en milliers de FCFA)****BILAN**

<b>ACTIF</b>	<b>2 022</b>	<b>2 021</b>
Brevets, licences, logiciels et droits similaires	18 263	27 769
Immobilisations incorporelles	258 000	258 000
Immobilisations corporelles	30 089 228	26 346 425
Avances et acomptes versés sur immobilisations	7 377 396	7 142 211
Immobilisations financières	4 444 688	4 192 307
Autres créances HAO	73 130	
Stocks	1 519 444	1 491 984
Créances et emplois assimilés	96 934 063	105 713 555
Trésorerie - ACTIF	8 919 740	10 423 995
<b>TOTAL</b>	<b>149 633 952</b>	<b>155 596 245</b>

<b>PASSIF</b>	<b>2 022</b>	<b>2 021</b>
Capital	10 887 060	10 887 060
Primes et Réserves	27 972 588	21 106 835
<b>RESULTAT DE L'EXERCICE</b>	<b>10 044 129</b>	<b>13 942 342</b>
<i>Situation nette</i>	<b>48 903 778</b>	<b>45 936 237</b>
Autres capitaux propres	729 380	745 940
Dettes financières	9 706 927	8 780 207
Autres dettes HAO		
Dettes d'exploitation	77 634 279	84 038 189
Trésorerie - PASSIF	12 659 589	16 095 671
<b>TOTAL</b>	<b>149 633 952</b>	<b>155 596 245</b>

**COMPTE DE RESULTAT**

<b>LIBELLES</b>	<b>2 022</b>	<b>2 021</b>
Travaux, services vendus	77 934 224	79 996 376
Produits accessoires	9 062 899	8 724 886
<b>Chiffre d'Affaires</b>	<b>86 997 124</b>	<b>88 721 263</b>
Autres produits	2 586 023	1 104 524
Production Immobilisée	29 745	63 310
<i>Transfert de charges</i>	<i>618 164</i>	<i>614 180</i>
<b>TOTAL</b>	<b>90 231 054</b>	<b>90 503 277</b>
Autres achats	7 298 020	7 376 472
- Variation de stocks	- 41 341	- 150 291
Transports	638 194	683 664
Services extérieures	34 902 252	34 667 881
Impôts et taxes	6 402 744	5 646 242
Autres charges	3 440 193	2 320 010
<b>TOTAL</b>	<b>52 640 062</b>	<b>50 543 278</b>
<b>VALEUR AJOUTEE</b>	<b>37 590 992</b>	<b>39 959 299</b>
Charges du personnel	30 300 010	29 764 439
<b>EXCEDENT BRUT D'EXPLOITATION</b>	<b>7 290 982</b>	<b>10 194 860</b>
Reprises de provisions	1 766 014	892 966
<b>TOTAL</b>	<b>1 766 014</b>	<b>892 966</b>
Dotations aux amortissements et aux provisions	8 334 081	6 796 612
<b>RESULTAT D'EXPLOITATION</b>	<b>722 915</b>	<b>4 291 214</b>
Produits financiers	13 475 368	13 139 260
Charges financières	788 942	1 059 441
<b>RESULTAT FINANCIER</b>	<b>12 686 426</b>	<b>12 079 820</b>
<b>RESULTAT DES ACTIVITES ORDINAIRES</b>	<b>13 409 342</b>	<b>16 371 034</b>
Produits H.A.O.	1 217 509	90 321
Charges H.A.O.	204 525	34 351
<b>RESULTAT H.A.O.</b>	<b>1 012 984</b>	<b>55 970</b>
Impôts sur le résultat	4 378 197	2 484 662
<b>RESULTAT NET</b>	<b>10 044 129</b>	<b>13 942 342</b>

**TABLEAU DES FLUX DE TRESORERIE**

<b>LIBELLES</b>	<b>2 022</b>	<b>2 021</b>
<b>TRESORERIE NETTE A L'OUVERTURE</b>	<b>- 5 671 677</b>	<b>4 352 740</b>
Capacité d'autofinancement globale	15 322 252	19 805 891
Variation de l'actif circulant HAO -	0	0
Variation des stocks	- 27 460	- 95 296
Variation des créances et emplois assimilés	9 851 965	- 23 607 888
Variation du passif circulant	- 6 910 392	8 849 506
<b>Variation du BF liés aux activités opérationnelles</b>	<b>2 914 113</b>	<b>- 14 853 678</b>
<b>FLUX DE TRESORERIE PROVENANT DES ACTIVITES OPERATIONNELLES</b>	<b>18 236 365</b>	<b>4 952 214</b>
Décaissements liés aux acquisitions d'immobilisations incorporelles		- 31 018
Décaissements liés aux acquisitions d'immobilisations corporelles	- 10 378 300	- 9 705 168
Décaissements liés aux acquisitions d'immobilisations financières	- 719 237	- 677 506
Encaissements liés aux cessions d'immo. incorporelles et corporelles	1 054 689	85 267
Encaissements liés aux cessions d'immo. financières	759 641	751 533
<b>FLUX DE TRESORERIE PROVENANT DES ACTIVITES D'INVESTISSEMENT</b>	<b>- 9 283 206</b>	<b>- 9 576 891</b>
Augmentation de capital par apports nouveaux		
Subventions d'investissement reçues		
Prélèvement sur le capital		
Dividendes versés	- 7 076 589	- 5 443 530
Remboursement des dettes financières		
<b>FLUX DE TRESORERIE PROVENANT DES CAPITAUX PROPRES</b>	<b>- 7 076 589</b>	<b>- 5 443 530</b>
Emprunts	55 258	47 791
Autres dettes financières		
Remboursement des emprunts et autres dettes financières	0	- 4 000
<b>FLUX DE TRESORERIE PROVENANT DES CAPITAUX ETRANGERS</b>	<b>55 258</b>	<b>43 791</b>
<b>FLUX DE TRESORERIE PROVENANT DES ACTIVITES DE FINANCEMENT</b>	<b>- 7 021 331</b>	<b>- 5 399 739</b>
<b>VARIATION DE LA TRESORERIE NETTE DE LA PERIODE</b>	<b>1 931 828</b>	<b>- 10 024 417</b>
<b>TRESORERIE NETTE AU 31 DECEMBRE</b>	<b>- 3 739 849</b>	<b>- 5 671 677</b>

**PROPOSITION D'AFFECTATION DU RESULTAT DE L'EXERCICE**

<b>AFFECTATION</b>	
- Réserve légale	
- Réserves statutaires ou contractuelles	
- Autres réserves disponibles	
- Dividendes	5 008 048
- Autres affectations	
- Report à nouveau	5 036 081
<b>TOTAL</b>	<b>10 044 129</b>

<b>ORIGINES</b>	
- Report à nouveau antérieurs (pertes)	
- Report à nouveau antérieurs (bénéficiaires)	
- Résultat net de l'exercice	10 044 129
- Prélèvements sur les réserves	0
<b>TOTAL</b>	<b>10 044 129</b>

Les Etats Financiers ci-dessus ont été audités par les Commissaires aux comptes.

## POUVOIR

Je soussigné .....,

propriétaire de ..... actions

de la Société **AFRICA GLOBAL LOGISTICS COTE D'IVOIRE**, Société Anonyme avec Conseil d'administration, au capital de 10.887.060.000 FCFA, dont le siège social est à Abidjan, Treichville Avenue Christiani, inscrite au Registre du Commerce et du Crédit Mobilier sous le numéro CI –ABJ-1962-B14-1141(la « **Société** »),

donne par les présentes, **POUVOIR** à :

M.....

à l'effet de me représenter à l'assemblée générale ordinaire annuelle de la Société, convoquée :

**Le 20 octobre 2023 à 09 heures**  
**A l'amphithéâtre de l'immeuble CRRAE-UMOA , sise au Plateau ,**  
**Avenue Delafosse prolongée, face à l'hôtel PULLMAN à Abidjan,**

1.

à l'effet de délibérer sur l'ordre du jour suivant :

- Rapport de gestion du Conseil d'administration sur les états financiers annuels et rapports général et spécial des Commissaires aux comptes portant sur l'exercice écoulé ;
- Approbation des comptes sociaux de l'exercice clos le 31 décembre 2022 ;
- Rapport de gestion du Conseil d'administration sur les comptes consolidés de la Société relatif à l'exercice clos le 31 décembre 2022 et rapport général des Commissaires aux comptes portant sur lesdits comptes ;
- Approbation des comptes consolidés relatifs à l'exercice clos le 31 décembre 2022 conformément aux dispositions de l'article 101 de l'Acte Uniforme relatif au Droit Comptable et à l'Information Financière du Traité OHADA
- Approbation des états financiers de l'exercice clos le 31 décembre 2022 établis selon les normes IFRS conformément aux dispositions de l'article 73-1 de l'Acte Uniforme relatif au Droit Comptable et à l'Information Financière du Traité OHADA ;
- Affectation du résultat ;
- Approbation des conventions visées aux articles 438 et suivants de l'Acte Uniforme relatif au droit des sociétés commerciales et du GIE du Traité OHADA ;
- Renouvellement du mandat d'administrateur de Monsieur ELOI ABOUT ;
- Renouvellement du mandat d'administrateur de la société SOCOPAO ;
- Renouvellement du mandat d'administrateur de la SOCIETE FINANCIERE PANAFRICAIN ;
- Renouvellement du mandat d'administrateur de la SOCIETE D'EXPLOITATION PORTUAIRE AFRICAINE ;
- Renouvellement du mandat d'administrateur de la société BOLLORE TRANSPORT & LOGISTICS SENEGAL
- Renouvellement du mandat d'administrateur de la Société AFRICA GLOBAL LOGISTICS ;
- Non renouvellement du mandat de Commissaire aux comptes titulaire du Cabinet KPMG et nomination de Deloitte Côte d'Ivoire en qualité de Commissaire aux comptes titulaire
- Non renouvellement du mandat de Commissaire aux comptes suppléant de Madame Caroline ORIO et nomination du Cabinet ECR en qualité de Commissaire aux comptes suppléant ;
- Pouvoir pour les formalités de publicité.

A défaut d'assister personnellement à l'assemblée, tout actionnaire peut :

- ❖ donner procuration à un autre actionnaire ou à un mandataire de son choix, ou
- ❖ voter par correspondance.

Les formules de vote par correspondance et les pouvoirs dûment remplis et signés devront être adressés au Siège Social, 01 BP 1727 ABIDJAN 01 ou remis à la Société Générale de Banques en Côte d'Ivoire au moins 72 heures avant la tenue de l'assemblée, soit au plus tard le 16 octobre 2023.

Les propriétaires d'actions nominatives devront, conformément aux statuts de la société, avoir été inscrits sur le registre de la société auprès de la SOCIETE GENERALE CAPITAL SECURITIES WEST AFRICA au moins trois (3) jours ouvrés avant la date de la réunion soit au plus tard le 17 octobre 2023.

Le Bilan, les comptes de production et d'exploitation, les rapports des Commissaires aux comptes, la liste des actionnaires et le texte des résolutions proposées à cette assemblée générale ainsi que les formulaires de vote par correspondance seront tenus à la disposition des actionnaires au siège social ou dans les locaux de SOCIETE GENERALE CAPITAL SECURITIES WEST AFRICA à compter du 3 octobre 2023.

Fait à .....Le

Signature<sup>1</sup>

<sup>1</sup> Faire précéder la signature de la mention manuscrite : « **Bon pour Pouvoir** »



# **PROJET DE TEXTES DE RESOLUTIONS**

## **PREMIERE RESOLUTION : NOMINATION D'UN COMMISSAIRE AUX COMPTES CO-TITULAIRE**

L'Assemblée Générale Ordinaire, sur proposition du Conseil d'Administration, décide de nommer en qualité de Commissaire aux Comptes Titulaire pour une durée de six (6) exercices qui prendra fin à l'issue de la réunion de l'Assemblée Générale Ordinaire appelée à statuer sur les comptes de l'exercice clos au 31 décembre 2028 :

le cabinet **Ernst & Young Côte SA** représenté par **Madame Arielle Inès SERI épouse BAMBA**, dont le siège social est situé à 5, Avenue Marchand Abidjan, Côte d'Ivoire, 01 BP 2715 Abidjan 01.

Le Commissaire aux Comptes déclare sur l'honneur n'être frappé d'aucune incompatibilité, interdiction ou déchéance susceptible de lui interdire l'accès et l'exercice de cette fonction.

**Cette résolution mise aux voix.**

## **DIXIEME RESOLUTION : POUVOIRS**

L'ensemble des résolutions précédentes ayant été adoptées, tous pouvoirs sont donnés au porteur d'extrait ou de copie certifiée conforme du procès-verbal de la présente Assemblée Générale Ordinaire pour faire accomplir toutes formalités de publicité et autres.

**Cette résolution mise aux voix.**



**AFRICA GLOBAL LOGISTICS COTE D'IVOIRE**

**« AGL COTE D'IVOIRE »**

Société Anonyme avec Conseil d'administration

au capital de 10.887.060.000 FCFA

Siège social : Treichville, Avenue Christiani

01 BP 1727 Abidjan 01 - Côte d'Ivoire

RCCM: CI-ABJ-01-1962-B14-01141



**PROJET DE TEXTE DES RESOLUTIONS DE L'ASSEMBLEE  
GENERALE ORDINAIRE ANNUELLE  
DU 20 OCTOBRE 2023**

**PREMIERE RESOLUTION**

(Approbation des comptes sociaux de l'exercice clos le 31 décembre 2022)

L'assemblée générale, après avoir entendu lecture :

- du rapport de gestion du Conseil d'administration sur l'activité et la situation de la Société pendant l'exercice clos le 31 décembre 2022 et sur les comptes sociaux dudit exercice ;
- du rapport général des Commissaires aux comptes sur l'exécution de leur mission de vérification et de contrôle ;

approuve dans tous ses termes le rapport de gestion et les comptes annuels dudit exercice tels qu'ils lui ont été présentés ainsi que les opérations traduites dans ces comptes et résumées dans ces rapports.

**DEUXIEME RESOLUTION**

(Approbation des comptes consolidés relatifs à l'exercice clos le 31 décembre 2022 conformément aux dispositions de l'article 101 de l'Acte Uniforme relatif au Droit Comptable et à l'Information Financière du Traité OHADA)

L'assemblée générale, après avoir entendu lecture :

- du rapport de gestion du Conseil d'administration sur les comptes consolidés de la société relatif à l'exercice clos le 31 décembre 2022 ;
- du rapport des Commissaires aux comptes sur les comptes consolidés ;

approuve dans tous ses termes le rapport de gestion et les comptes consolidés dudit exercice tels qu'ils lui ont été présentés ainsi que les opérations traduites dans ces comptes et résumées dans ces rapports.

**TROISIEME RESOLUTION**

(Approbation des états financiers de l'exercice clos le 31 décembre 2022 établis selon les normes IFRS conformément aux dispositions de l'article 73-1 de l'Acte Uniforme relatif au Droit Comptable et à l'Information Financière du Traité OHADA)

L'assemblée générale après avoir :

- pris connaissance des états financiers de l'exercice clos le 31 décembre 2022 établis selon les normes IFRS conformément aux dispositions de l'article 73-1 de l'Acte Uniforme relatif au Droit Comptable et à l'Information Financière du Traité OHADA ;
- entendu la lecture du rapport des commissaires aux comptes sur ces états financiers ;



approuve dans tous ses termes ledit rapport et les états financiers dudit exercice tels qu'ils lui ont été présentés ainsi que les opérations traduites dans ces comptes et résumées dans ce rapport.

#### **QUATRIEME RESOLUTION**

(Affectation du résultat)

Nous vous proposons d'affecter le bénéfice net comptable de l'exercice s'élevant à un montant de **10.044.129.089 FCFA** de la façon suivante :

• Bénéfice de l'exercice .....	10.044.129.089 FCFA
• Augmenté du Report à nouveau antérieur, soit .....	23.940.711.586 FCFA
<hr/>	
• Formant ainsi un bénéfice distribuable de .....	33.984.840.675 FCFA
• A la distribution d'un dividende total de ..... soit 92 FCFA par action	5.008.047.600 FCFA
<hr/>	
• Le solde, soit .....	28.976.793.075 FCFA

En totalité au compte « Report à nouveau ».

Le dividende brut par action est de 92 FCFA.

La mise en paiement des dividendes sera effectuée à compter de ce jour.

• le poste « report à nouveau » est porté à un montant de .....	28.976.793.075 FCFA
---	---------------------

#### **CINQUIEME RESOLUTION**

(Approbation des conventions visées aux articles 438 et suivants de l'Acte Uniforme relatif au droit des Sociétés Commerciales et du GIE du Traité OHADA)

L'assemblée générale, après lecture du rapport spécial des Commissaires aux comptes sur les conventions visées aux articles 438 et suivants de l'Acte Uniforme relatif au droit des sociétés commerciales et du GIE du Traité de l'OHADA, approuve les termes dudit rapport.

#### **SIXIEME RESOLUTION**

(Renouvellement du mandat d'administrateur de Monsieur Eloi ABOUT)

L'assemblée générale décide de renouveler le mandat d'administrateur de Monsieur Eloi ABOUT pour une nouvelle période de deux (2) années, soit jusqu'à l'issue de l'assemblée générale ordinaire annuelle appelée à statuer sur les comptes de l'exercice clos le 31 décembre 2024.

Monsieur Eloi ABOUT a déclaré par avance accepter le nouveau mandat qui lui est confié et n'encourir aucune peine ni interdiction lui en empêchant l'exercice.

#### **SEPTIEME RESOLUTION**

(Renouvellement du mandat d'administrateur de la société SOCOPAO)

L'assemblée générale décide de renouveler le mandat d'administrateur de la société SOCOPAO pour une nouvelle période de deux (2) années, soit jusqu'à l'issue de l'assemblée générale ordinaire annuelle appelée à statuer sur les comptes de l'exercice clos le 31 décembre 2024.

La société SOCOPAO, représentée par son représentant légal, a déclaré par avance accepter le nouveau mandat qui lui est confié et a désigné Monsieur Albert DENNIEL en qualité de représentant permanent.

Monsieur Albert DENNIEL a, quant à lui, déclaré accepter ces fonctions et n'encourir aucune peine ni interdiction lui en empêchant l'exercice.

#### **HUITIEME RESOLUTION**

(Renouvellement du mandat d'administrateur de la SOCIETE FINANCIERE PANAFRICAINNE)

L'assemblée générale décide de renouveler le mandat d'administrateur de la SOCIETE FINANCIERE PANAFRICAINNE pour une nouvelle période de deux (2) années, soit jusqu'à l'issue de l'assemblée générale ordinaire annuelle appelée à statuer sur les comptes de l'exercice clos le 31 décembre 2024.

La SOCIETE FINANCIERE PANAFRICAINNE, représentée par son représentant légal, a déclaré par avance accepter le nouveau mandat qui lui est confié et a désigné Monsieur Sébastien BEUQUE en qualité de représentant permanent.

Monsieur Sébastien BEUQUE a, quant à lui, déclaré accepter ces fonctions et n'encourir aucune peine ni interdiction lui en empêchant l'exercice.

#### **NEUVIEME RESOLUTION**

(Renouvellement du mandat d'administrateur de la SOCIETE D'EXPLOITATION PORTUAIRE AFRICAINE)

L'assemblée générale décide de renouveler le mandat d'administrateur de la SOCIETE D'EXPLOITATION PORTUAIRE AFRICAINE pour une nouvelle période de deux (2) années, soit jusqu'à l'issue de l'assemblée générale ordinaire annuelle appelée à statuer sur les comptes de l'exercice clos le 31 décembre 2024.

La SOCIETE D'EXPLOITATION PORTUAIRE AFRICAINE, représentée par son représentant légal, a déclaré par avance accepter le nouveau mandat qui lui est confié et a désigné Monsieur Stanislas de SAINT LOUVENT en qualité de représentant permanent.

Monsieur Stanislas de SAINT LOUVENT a, quant à lui, déclaré accepter ces fonctions et n'encourir aucune peine ni interdiction lui en empêchant l'exercice.

#### **DIXIEME RESOLUTION**

(Renouvellement du mandat d'administrateur de la société BOLLORE TRANSPORT & LOGISTICS SENEGAL)

L'assemblée générale décide de renouveler le mandat d'administrateur de la société BOLLORE TRANSPORT & LOGISTICS SENEGAL pour une nouvelle période de deux (2) années, soit jusqu'à l'issue de l'assemblée générale ordinaire annuelle appelée à statuer sur les comptes de l'exercice clos le 31 décembre 2024.

La société BOLLORE TRANSPORT & LOGISTICS SENEGAL, représentée par son représentant légal, a déclaré par avance accepter le nouveau mandat qui lui est confié et a désigné Monsieur Mohamed DIAO en qualité de représentant permanent.

Monsieur Mohamed DIAO a, quant à lui, déclaré accepter ces fonctions et n'encourir aucune peine ni interdiction lui en empêchant l'exercice.

### **ONZIEME RESOLUTION**

(Renouvellement du mandat d'administrateur de la société AFRICA GLOBAL LOGISTICS)

L'assemblée générale décide de renouveler le mandat d'administrateur de la société AFRICA GLOBAL LOGISTICS pour une nouvelle période de deux (2) années, soit jusqu'à l'issue de l'assemblée générale ordinaire annuelle appelée à statuer sur les comptes de l'exercice clos le 31 décembre 2024.

La société AFRICA GLOBAL LOGISTICS, représentée par son représentant légal, a déclaré par avance accepter le nouveau mandat qui lui est confié et a désigné Monsieur Eric MELET en qualité de représentant permanent.

Monsieur Eric MELET a, quant à lui, déclaré accepter ces fonctions et n'encourir aucune peine ni interdiction lui en empêchant l'exercice.

### **DOUXIEME RESOLUTION**

(Non renouvellement du mandat du Commissaire aux comptes titulaire et nomination de Deloitte Côte d'Ivoire en qualité de Commissaire aux comptes titulaire)

L'assemblée générale décide de ne pas renouveler le mandat de Commissaire aux comptes titulaire du cabinet KPMG et de nommer en remplacement DELOITTE COTE D'IVOIRE pour une durée de six exercices, soit jusqu'à l'issue de l'assemblée générale ordinaire annuelle appelée à statuer sur les comptes de l'exercice clos le 31 décembre 2028.

DELOITTE COTE D'IVOIRE a déclaré par avance accepter le mandat qui lui est confié et n'encourir aucune peine ni interdiction lui en empêchant l'exercice.

### **TREIZIEME RESOLUTION**

(Non renouvellement du mandat du Commissaire aux comptes suppléant)

L'assemblée générale décide de ne pas renouveler le mandat de Commissaire aux comptes suppléant de Madame Caroline ORIO et de nommer en remplacement le Cabinet ECR pour une durée de six exercices, soit jusqu'à l'issue de l'assemblée générale ordinaire annuelle appelée à statuer sur les comptes de l'exercice clos le 31 décembre 2028.

Le cabinet ECR a déclaré par avance accepter le mandat qui lui est confié et n'encourir aucune peine ni interdiction lui en empêchant l'exercice.

### **QUATORZIEME RESOLUTION**

(Pouvoir pour les formalités de publicité)

L'assemblée générale confie tous pouvoirs au porteur d'un original, d'une copie ou d'un extrait du présent procès-verbal, à l'effet d'accomplir toutes formalités de droit partout où besoin sera.



**RAPPORT D'ACTIVITES 2ème TRIMESTRE 2023**  
**ALIOS FINANCE CÔTE D'IVOIRE <sup>1</sup>**

**I - TABLEAUX D'ACTIVITES ET DE RESULTAT**

Postes - Compte de Résultat (en millions de F CFA)				Annexe 1	
POSTE	LIBELLES	30/06/2023	30/06/2022	Variations	
				en valeur	en %
1	Produit Net Bancaire	1 650	1 527	123	8%
2	Coût du Risque	- 24	- 131	107	82%
3	Résultat Net	- 64	- 218	154	71%

Postes - Actif (en millions de F CFA)				Annexe 2	
POSTE	LIBELLES	30/06/2023	30/06/2022	Variations	
				en valeur	en %
1	Opérations de trésorerie et opérations avec les ets de crédit et assimilés	8 503	15 722	- 7 219	-46%
2	Opérations avec la clientèle	44 663	45 102	- 439	-1%
3	Opérations sur titres et opérations diverses	7 960	5 447	2 513	46%
4	Valeurs Immobilisées	4 838	4 704	134	3%
5	Total Actif	65 964	70 975	- 5 011	-7%

Postes - Passif (en millions de F CFA)				Annexe 3	
POSTE	LIBELLES	30/06/2023	30/06/2022	Variations	
				en valeur	en %
1	Opérations de trésorerie et opérations avec les ets de crédit et assimilés	21 318	36 184	- 14 866	-41%
2	Opérations avec la clientèle	7 411	6 518	893	14%
3	Opérations sur titres et opérations diverses	31 340	22 297	9 043	41%
4	Capitaux propres et ressources assimilées	5 895	5 976	- 81	-1%
5	Total Passif	65 964	70 975	- 5 011	-7%

Normes Prudentielles et Ratios				Annexe 4	
POSTE	LIBELLES	Normes	30/06/2023	Normes	30/06/2022
1	Ratio de fonds propres CET 1 (%)	r >= 7,500 %	9,232%	r >= 7,500 %	10,012%
2	Ratio de fonds propres de base T1 (%) stables	r >= 8,500 %	9,232%	r >= 8,500 %	10,012%
3	Ratio de solvabilité total (%)	r >= 11,500 %	12,136%	r >= 11,250 %	13,722%
4	Norme de division des risques	r <= 25 %	0,000%	r <= 35 %	0,000%
5	Ratio de levier	r >= 3 %	5,19%	r >= 3 %	4,963%
6	Limite sur les immobilisations hors exploitation	r <= 15 %	13,795%	r <= 15 %	14,120%
7	Limite sur le total des immobilisations et des participations	r <= 100 %	96,767%	r <= 100 %	74,397%
8	Limite sur les prêts aux actionnaires, aux dirigeants et au personnel	r <= 20 %	12,154%	r <= 20 %	8,837%

**II - COMMENTAIRE DE LA DIRECTION**

L'établissement poursuit le raffermissement de sa structure financière avec un résultat net en hausse de 71% par rapport au deuxième trimestre 2022, accompagnée d'une nette amélioration du coût du risque avec un PNB en hausse de 8% . Il convient de noter également que l'établissement respecte l'ensemble des ratios prudentiels conformément aux exigences réglementaires.

<sup>1</sup> Les informations du deuxième trimestre 2023, portées à votre attention ont fait l'objet d'audit et de certification de la part de nos commissaires aux comptes

12 septembre 2023

## CALENDRIER DE PAIEMENT DES DIVIDENDES

ANNEE : 2023

Titres	Montant du dividende net par action en FCFA	Numéro de l'Avis	Date de publication de l'Avis au BOC	Ex-dividende	Date de paiement du dividende
				T-2	T
BOA COTE D'IVOIRE	540	053-2023 BRVMDG	11/04/2023	26/04/2023	28/04/2023
BOA BURKINA FASO	577	054-2023 BRVMDG	11/04/2023	03/05/2023	05/05/2023
SONATEL SENEGAL	1 500	059-2023 BRVMDG	19/04/2023	15/05/2023	17/05/2023
BOA NIGER	613,80	055-2023 BRVMDG	11/04/2023	23/05/2023	25/05/2023
BOA BENIN	627	064-2023 BRVMDG	20/04/2023	23/05/2023	25/05/2023
ECOBANK CI	549	081-2023 BRVMDG	12/05/2023	25/05/2023	30/05/2023
SOCIETE GENERALE CI	1 112,43	077-2023 BRVMDG	05/05/2023	26/05/2023	31/05/2023
BOA SENEGAL	187,5	056-2023 BRVMDG	11/04/2023	30/05/2023	01/06/2023
Ecobank Transnational Incorporated TG	0,6048	092-2023 BRVMDG	24/05/2023	06/06/2023	08/06/2023
ORANGE COTE D'IVOIRE	752,76	101-2023 BRVMDG	31/05/2023	13/06/2023	15/06/2023
ONATEL BF	287,8799	110-2023 BRVMDG	12/06/2023	22/06/2023	26/06/2023
CORIS BANK INTERNATIONAL BF	525	107-2023 BRVMDG	12/06/2023	04/07/2023	06/07/2023
NSIA BANQUE CI	363,6	123-2023 BRVMDG	22/06/2023	05/07/2023	07/07/2023
TOTAL SENEGAL	241,01	122-2023 BRVMDG	21/06/2023	11/07/2023	13/07/2023
SOGB CI	558	132-2023 BRVMDG	03/07/2023	13/07/2023	17/07/2023
PALM CI	1213,632	124-2023 BRVMDG	22/06/2023	17/07/2023	19/07/2023
BERNABE CI	150	139-2023 BRVMDG	10/07/2023	20/07/2023	24/07/2023
SITAB CI	551	145-2023 BRVMDG	13/07/2023	25/07/2023	27/07/2023
CIE CI	157,5	136-2023 BRVMDG	06/07/2023	27/07/2023	31/07/2023
BICI CI	401,40	146-2023 BRVMDG	14/07/2023	27/07/2023	31/07/2023
SICABLE CI	69	152-2023 BRVMDG	19/07/2023	31/07/2023	02/08/2023
NESTLE CI	728,1	148-2023 BRVMDG	17/07/2023	03/08/2023	08/08/2023
SIB CI	495	153-2023 BRVMDG	20/07/2023	09/08/2023	11/08/2023
SERVAIR ABIDJAN CI	92	149-2023 BRVMDG	17/07/2023	29/08/2023	31/08/2023
SMB CI	720	154-2023 BRVMDG	20/07/2023	29/08/2023	31/08/2023
TRACTAFRIC MOTORS CI	224,1	177-2023 BRVMDG	23/08/2023	11/09/2023	13/09/2023

12 septembre 2023

## CALENDRIER DE PAIEMENT DES DIVIDENDES

ANNEE : 2023

Titres	Montant du dividende net par action en FCFA	Numéro de l'Avis	Date de publication de l'Avis au BOC	Ex-dividende	Date de paiement du dividende
				T-2	T
CFAO MOTORS CI	27,45	176-2023 BRVMDG	23/08/2023	13/09/2023	15/09/2023
SODE CI	450	174-2023 BRVMDG	21/08/2023	13/09/2023	15/09/2023
NEI-CEDA CI	35,25	181-2023 BRVMDG	28/08/2023	20/09/2023	22/09/2023
TOTAL CI	175,5258	188-2023 BRVMDG	05/09/2023	19/09/2023	21/09/2023
SAPH CI	294,30	193-2023 BRVMDG	12/09/2023	26/09/2023	29/09/2023

## BULLETIN OFFICIEL

## OPCVM: FONDS COMMUNS DE PLACEMENT ET SOCIÉTÉS D'INVESTISSEMENT A CAPITAL VARIABLE

lundi 2 octobre 2023



Sociétés de gestion	Dépositaire	OPCVM	Catégorie	Origine	Valeur Liquidative						Variation		
					Précédente		Actuelle		Date	Date	Origine		
					Valeur	Date	Valeur	Date			%	Précédent %	
QUOTIDIENNES													
AFRICABOURSE ASSET MANAGEMENT	AFRICABOURSE SA	FCP AAM CAPITAL SUR	M	5 000	8 217,83	28/09/2023	8 218,55	29/09/2023	10/10/2012	64,37%	0,01%		
		FCP AAM EPARGNE CROISSANCE	D	5 000	8 368,31	28/09/2023	8 356,79	29/09/2023	19/11/2012	67,14%	-0,14%		
		FCP AAM OBLIGATIS	OATC	5 000	8 823,33	28/09/2023	8 820,62	29/09/2023	12/09/2012	76,41%	-0,03%		
		FCP AAM EPARGNE ACTION	A	5 000	6 012,71	28/09/2023	6 040,33	29/09/2023	16/01/2017	20,81%	0,46%		
AFRICAM SA	SBIF	FCP EXPANSIO	D	5 000	9 758,73	14/07/2023	ND	ND	01/01/2013	-	-		
		FCP SECURITAS	OMLT	5 000	7 357,96	14/07/2023	ND	ND	01/01/2013	-	-		
		FCP VALORIS	A	5 000	9 000,43	14/07/2023	ND	ND	01/01/2013	-	-		
		FCP CAPITAL PLUS	D	1 000	1 299,77	28/09/2023	1 300,01	29/09/2023	11/03/2019	30,00%	0,02%		
AFRICAINA DE GESTION D'ACTIFS	SGI AGI	FCP CONFORT PLUS	OMLT	1000	1 292,65	28/09/2023	1 293,09	29/09/2023	11/03/19	29,31%	0,034%		
ATLANTIC ASSET MANAGEMENT	ATLANTIQUE FINANCE	FCP ATLANTIQUE CROISSANCE	D	5 000	5 152,05	28/09/2023	ND	ND	30/05/2015	-	-		
		FCP ATLANTIQUE LIQUIDITE	OCT	5 000	6 084,63	28/09/2023	ND	ND	12/07/2019	-	-		
		FCP ATLANTIQUE ACTIONS	A	5 000	7 885,36	28/09/2023	ND	ND	25/10/2019	-	-		
		FCP ATLANTIQUE SERENITE	OMLT	5 000	6 328,01	28/09/2023	ND	ND	12/07/2019	-	-		
		FCP ATLANTIQUE HORIZON	D	5 000	7 540,36	28/09/2023	ND	ND	25/10/2019	-	-		
		FCP ATLANTIQUE SECURITE	OMLT	5 000	6 703,91	28/09/2023	ND	ND	30/05/2015	-	-		
BNI GESTION	BNI FINANCES	FCP CAPITAL CROISSANCE	D	10 000	ND	17/08/2023	ND	18/08/2023					
		OBLIG SECURITE	OMLT	10 000	9 930,44	18/08/2023	ND	ND	06/06/2014	-	-		
		FCP DYNAMIC SAVINGS	A	10 000	ND	17/08/2023	ND	18/08/2023					
BOA ASSET MANAGEMENT	BOA CAPITAL SECURITIES	FCP Emergence	D	5 000	7 377,57	26/09/2023	ND	ND	Fev. 2010	-	-		
		FCP Tresor Monea	OCT	25 000 000	38 484 409,49	26/09/2023	ND	ND	Dec. 2013	-	-		
BRM ASSET MANAGEMENT	BRM	FCP "BRM DYNAMIQUE"	D	10 000	12 923,13	08/09/2014	ND	ND	12/03/2009	-	-		
		FCP "BRM OBLIGATAIRE"	D	10 000	12 057,50	17/10/2014	ND	ND	12/03/2009	-	-		
		FCP ACTIONS PHARMACIE	D	1000	1 014,28	28/09/2023	1 015,23	29/09/2023	25/07/14	1,52%	0,09%		
		FCP AL BARAKA	A	1000	1 027,35	28/09/2023	1 017,25	29/09/2023	01/03/17	1,72%	-0,98%		
CGF GESTION	CGF BOURSE	FCP AL BARAKA 2	D	1000	1 167,20	28/09/2023	1 160,69	29/09/2023	25/01/18	16,07%	-0,56%		
		FCP ASSUR SENEGAL	D	1000000	1 216 626,27	28/09/2023	1 217 979,05	29/09/2023	06/07/14	21,80%	0,11%		
		FCP PLACEMENT AVANTAGE	D	1000	1 542,34	28/09/2023	1 544,33	29/09/2023	29/03/13	54,43%	0,13%		
		FCP PLACEMENT CROISSANCE	A	1000	1 356,75	28/09/2023	1 353,44	29/09/2023	29/03/13	35,34%	-0,24%		
		FCP POSTEFINANCES HORIZON	D	1000	1 910,29	28/09/2023	1 911,07	29/09/2023	27/06/09	91,11%	0,04%		
		FCP PLACEMENT QUIETUDE	OMLT	1000	1 570,76	28/09/2023	1 571,76	29/09/2023	29/03/13	57,18%	0,06%		
		FCP LIQUIDITE-OPTIMUM	OMLT	10000	12 122,78	28/09/2023	12 134,14	29/09/2023	01/10/17	21,34%	0,094%		
		FCP BNDE VALEURS	A	1000	1 154,78	28/09/2023	1 154,90	29/09/2023	02/09/16	15,49%	0,010%		
		FCP CORIS ACTIONS	A	5 000	6 882,66	08/09/2023	ND	ND	11/11/2014	-	-		
		FCP ASSURANCES	OCT	5 000	5 551,50	08/09/2023	ND	ND	22/11/2019	-	-		
CORIS ASSET MANAGEMENT	CORIS BOURSE	FCP CORIS PERFORMANCE	D	5 000	7 263,87	08/09/2023	ND	ND	11/11/2014	-	-		
NSIA AM	UBA CI	NSIA FONDS DIVERSIFIE	D	5 000	5 782,32	28/09/2023	5 772,53	29/09/2023	03/12/2018	15,45%	-0,17%		
		AUREORE OPPORTUNITES	A	5 000	6 118,10	28/09/2023	6 096,99	29/09/2023	08/03/2019	21,94%	-0,34%		
	NSIA BANQUE CI	AUREORE SECURITE	OMLT	5 000	5 553,11	28/09/2023	5 553,23	29/09/2023	03/09/2021	11,06%	0,00%		
		NSIA ASSURANCES OPTIMUM	D	1 000 000	1 013 567,26	28/09/2023	1 012 135,93	29/09/2023	30/09/2021	1,21%	-0,14%		
OAM S.A	SGI TOGO	FCP-1 OPTI PLACEMENT	A	5 000	16 023,54	28/09/2023	ND	ND	01/02/2002	-	-		
		FCP-2 OPTI REVENU	OMLT	5 000	8 513,49	28/09/2023	ND	ND	01/02/2002	-	-		
		FCP-3 OPTI CAPITAL	D	5 000	19 281,44	28/09/2023	ND	ND	24/01/2003	-	-		
SOGESPAR	SOGEBOURSE	FCP SOGEAVENIR	D	500	1 730,00	28/09/2023	ND	ND	01/10/2002	-	-		
		FCP SOGEDEFI	D	4 888	3 939,00	28/09/2023	ND	ND	23/12/2014	-	-		
		FCP SOGEDYNAMIQUE	A	4 888	3 980,00	28/09/2023	ND	ND	23/12/2014	-	-		
		FCP SOGELIQUID	M	10 000 000	10 539 612,00	28/09/2023	ND	ND	16/06/2020	-	-		
		FCP SOGEPRIVILEGE	D	4 888	4 076,00	28/09/2023	ND	ND	23/12/2014	-	-		
		FCP SOGESECURITE	OMLT	4 888	4 938,00	28/09/2023	ND	ND	23/12/2014	-	-		
		FCP SOGEVALOR	A	1 000	3 556,00	28/09/2023	ND	ND	04/06/2002	-	-		
		FCP SOAGA EPARGNE ACTIVE	D	10 000	11 320,56	28/09/2023	11 298,01	29/09/2023	28/10/2016	12,98%	-0,20%		
		SICAV Abdou DIOUF	D	10 000 000	14 824 055,60	28/09/2023	14 807 931,00	29/09/2023	01/12/2003	48,08%	-0,11%		
		FCP BOAD CAPITAL RETRAITE	OMLT	10 000	12 501,78	28/09/2023	12 504,76	29/09/2023	08/07/2020	25,05%	0,02%		
BRIDGE ASSET MANAGEMENT	BRIDGE SECURITIES	FCP SOAGA EPARGNE OBLIGATIONS	OMLT	5 000	5 717,97	28/09/2023	5 718,91	29/09/2023	28/04/2021	14,38%	0,02%		
		FCP SOAGA EPARGNE ACTIONS	A	5 000	8 928,22	28/09/2023	8 923,77	29/09/2023	11/03/2020	78,48%	-0,05%		
		FCP SOAGA EPARGNE SERENITE	OMLT	10 000	14 776,37	28/09/2023	14 779,83	29/09/2023	28/10/2016	47,80%	0,02%		
	BRIDGE SECURITIES	FCP BRIDGE EQUILIBRE	D	25 000 000	30 705 853,61	25/09/2023	ND	ND	27/09/2017	-	-		
		FCP BRIDGE DIVERSIFIE CROISSANCE	D	5 000	6 043,57	25/09/2023	ND	ND	13/03/2018	-	-		
		FCP BRIDGE OBLIGATIONS	OMLT	5 000	6 069,63	25/09/2023	ND	ND	01/10/2019	-	-		
ENKO CAPITAL WEST AFRICA	SOCIETE GENERALE COTE	FCP ENKO CAPITAL GARANTI	D	10 000	15 143,29	14/09/2023	ND	ND	21/09/2020	-	-		
		FCP PATRIMOINE	OMLT	10 000	11 762,31	14/09/2023	ND	ND	18/10/2020	-	-		
		FCP ENKO CAPITAL OBLIGATIONS	OMLT	10 000	10 864,73	14/09/2023	ND	ND	16/03/2021	-	-		
SAPHIR ASSET MANAGEMENT	SGI BENIN	FCP SAPHIR DYNAMIQUE	D	5 000	5 955,15	28/09/2023	ND	ND	28/08/2017	-	-		
		FCP SAPHIR QUIETUDE	OMLT	5 000	6 335,23	28/09/2023	ND	ND	28/08/2017	-	-		
WAFI CAPITAL S.A.	SGI AGI BENIN	SICAV WAFI CAPITAL	D	10 000	8 466,83	19/09/2022	ND	ND	05/06/2020	-	-		
SGO MALI FINANCES	SGI MALI SA	FCP NYESIGUI	D	10 000	12 324,58	20/09/2023	ND	ND	01/07/2018	-	-		
HEBDOMADAIRES													
BNI GESTION	BNI FINANCES	FCP INITIATIVES SOLIDARITE	D	5 000	5 062,52	30/06/2023	5 194,30	31/07/2023	22/05/2013	3,89%	2,60%		
		FCPE SODEFOR	D	2 500	7 065,16	30/06/2023	6 959,13	31/07/2023	18/12/2009	178,37%	-1,50%		
		FCP PAM ACTIONS	A	10 000	12 227,57	13/04/2023	12 210,97	20/04/2023	13/12/2017	22,11%	-0,14%		
		FCP PAM DIVERSIFIE EQUILIBRE	D	10 000	13 476,73	13/04/2023	13 453,92	20/04/2023	13/12/2017	34,54%	-0,17%		
PhoenixAfrica Asset Management	Phoenix Capital Management	FCP PAM DIVERSIFIE OBLIGATIONS	D	10 000	12 741,04	13/04/2023	12 741,94	20/04/2023	13/12/2017	27,42%	0,01%		
BOA ASSET MANAGEMENT	BOA CAPITAL SECURITIES	FCP Global Investors	D	25 000	31 361,55	15/09/2023	31 062,53	22/09/2023	Dec. 2012	24,25%	-0,95%		
		FCP Boa Obligations	OMLT	10 000	12 391,20	15/09/2023	12 404,96	22/09/2023	Mars. 2017	24,05%	0,11%		
		FCP Boa Sécurité	OMLT	100 000	110 250,63	12/09/2023	110 464,81	19/09/2023	Mai. 2021	10,46%	0,19%		
		FCP Boa Actions	A	10 000	13 147,74	15/09/2023	12 991,68	22/09/2023	Juil. 2017	29,92%	-1,19%		
		FCP Boa Rendement	OMLT	25 000 000	34 974 791,59	15/09/2023	35 018 701,68	22/09/2023	Dec. 2017	40,07%	0,13%		
		EVOLUTIS	D	5 000	4 487,24	22/09/2023	4 510,51	29/09/2023	16/12/2019	-9,79%	0,52%		
NSIA AM	IMPAXIS	FCP "SDE"	D	1 000	2 083,36	05/09/2014	ND	ND	14/03/2011	-	-		
		CGF BOURSE	D	1 000	7 508,74	22/09/2023	7 504,17	29/09/2023	19/02/2004	650,42%	-0,06%		
		IMPAXIS SECURITIES	D	1 000	1 871,57	21/09/2023	1 876,43	28/09/2023	16/02/2014	87,64%	0,26%		
		CGF BOURSE	D	1 000	1 553,83	20/09/2023	1 555,43	27/09/2023	25/02/2014	55,54%	0,10%		
CGF GESTION	CGF BOURSE	FCP EXPAT	OMLT	1 000	1 132,28	21/09/2023	1 131,42	28/09/2023	20/03/2019	13,14%	-0,08%		
		FCP CAPITAL RETRAITE	D	1 000	1 133,15	20/09/2023	1 133,04	27/09/2023	20/03/2019	13,30%	-0,01%		
		FCP RENTE PERPETUELLE	D	1 000	1 101,78	20/09/2023	1 101,58	27/09/2023	20/03/2019	10,16%	-0,02%		
		FCP WALO	A	1 000	1 087,42	22/03/2021	1 091,92	27/03/2021	26/03/2019	9,19%	0,41%		
		FCP DIJLOF	OMLT	1 000	1 186,09	19/09/2023	1 186,67	26/09/2023	26/03/2019	18,67%	0,05%		
		FCP DIASPORA	D	1 000	1 186,95	19/09/2023	1 186,65	26/09/2023	19/03/2019	18,66%	-0,03%		
		FCP IFC-BOAD	OMLT	100 000	129 218,61	25/09/2023	129 349,14	02/10/2023	01/01/2018	29,35%	0,10%		
		FCPE DP WORLD DAKAR	D	1 000	1 220,52	19/09/2023	1 223,47	26/09/2023	04/10/2016	22,35%	0,24%		
		EDC Asset Management	EDC Investment Corporation	FCP ECOBANK UEMOA DIVERSIFIE	D	5 000	7 802,00	13/09/2023	7 773,00	20/09/2023	19/09/2007	55,46%	-0,37%
				FCP ECOBANK UEMOA OBLIGATAIRE	OMLT	20 000	20 401,00	13/09/2023	20 388,00	20/09/2023	01/01/2018	1,94%	-0,06%
SGO MALI FINANCES	SGI MALI SA	FCP ECOBANK UEMOA RENDEMENT	OMLT	1 000 000									