

BRVM COMPOSITE	210,59
Variation Jour	0,24 %
Variation annuelle	3,63 %

BRVM 30	105,78
Variation Jour	0,13 %
Variation annuelle	5,78 %

BRVM PRESTIGE	103,80
Variation Jour	-0,46 %
Variation annuelle	3,80 %

Evolution des indices

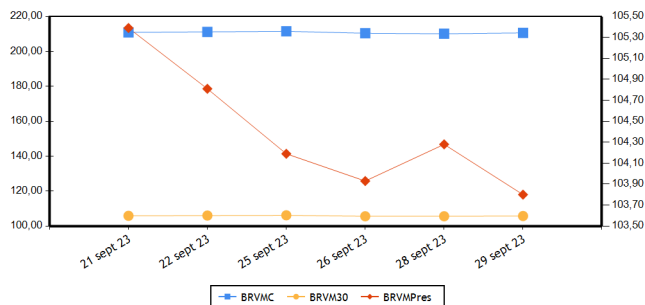

Volumes et valeurs transigés

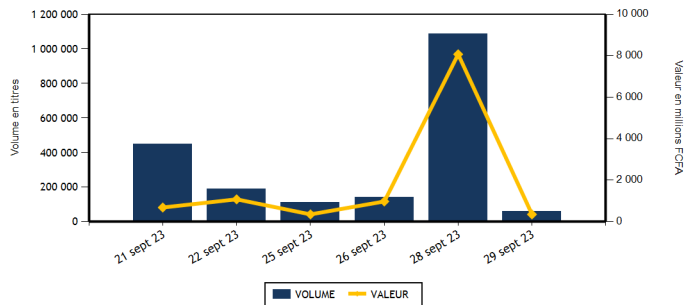

Actions	Niveau	Evol. Jour
Capitalisation boursière (FCFA)(Actions & Droits)	7 834 379 601 373	0,24 %
Volume échangé (Actions & Droits)	44 873	-83,56 %
Valeur transigée (FCFA) (Actions & Droits)	213 846 688	-71,15 %
Nombre de titres transigés	32	-27,27 %
Nombre de titres en hausse	11	-15,38 %
Nombre de titres en baisse	14	-33,33 %
Nombre de titres inchangés	7	-30,00 %

Obligations	Niveau	Evol. Jour
Capitalisation boursière (FCFA)	10 130 794 345 540	0,00 %
Volume échangé	13 780	-98,31 %
Valeur transigée (FCFA)	137 453 000	-98,12 %
Nombre de titres transigés	5	-58,33 %
Nombre de titres en hausse	1	-50,00 %
Nombre de titres en baisse	0	-100,00 %
Nombre de titres inchangés	4	-33,33 %

PLUS FORTES HAUSSES

Titres	Cours	Evol. Jour	Evol. annuelle
BOLLORE (SDSC)	1 610	7,33 %	15,41 %
VIVO ENERGY CI (SHEC)	845	6,96 %	12,67 %
CROWN SIEM CI (SEMC)	700	6,87 %	2,94 %
CFAO MOTORS CI (CFAC)	845	6,29 %	-9,14 %
BANK OF AFRICA SENEGAL (BOAS)	3 300	5,94 %	34,69 %

PLUS FORTES BAISES

Titres	Cours	Evol. Jour	Evol. annuelle
SOGB CI (SOGC)	3 445	-6,89 %	-39,24 %
SAPH CI (SPHC)	2 700	-6,57 %	-45,95 %
BANK OF AFRICA BF (BOABF)	6 515	-5,17 %	25,29 %
BERNABE CI (BNBC)	1 750	-4,89 %	-12,50 %
ORAGROUP TOGO (ORGT)	2 700	-3,57 %	-31,21 %

INDICES PAR COMPARTIMENT

Base = 100 au 02 janvier 2023	Nombre de sociétés	Valeur	Evol. Jour	Evol. annuelle	Volume	Valeur	PER moyen
BRVM-PRESTIGE	10	103,80	-0,46 %	3,80 %	31 194	166 790 093	6,50
BRVM-PRINCIPAL	36	102,47	0,64 %	2,47 %	13 679	47 056 595	13,40

INDICES SECTORIELS

Base = 100 au 14 juin 1999	Nombre de sociétés	Valeur	Evol. Jour	Evol. annuelle	Volume	Valeur	PER moyen
BRVM - INDUSTRIE	11	107,14	1,48 %	2,80 %	1 445	3 456 960	31,70
BRVM - SERVICES PUBLICS	5	504,25	0,30 %	3,08 %	11 381	147 041 930	8,69
BRVM - FINANCES	15	84,22	-0,25 %	11,53 %	22 897	41 235 778	6,59
BRVM - TRANSPORT	2	393,01	7,16 %	15,02 %	5 471	8 719 810	8,73
BRVM - AGRICULTURE	5	180,54	-4,15 %	-36,33 %	1 674	9 773 620	9,22
BRVM - DISTRIBUTION	7	363,62	2,45 %	1,42 %	2 005	3 618 590	12,63
BRVM - AUTRES SECTEURS	1	1 412,79	0,00 %	20,53 %	0	0	-

Indicateurs	BRVM COMPOSITE
PER moyen du marché	10,32
Taux de rendement moyen du marché	8,08
Taux de rentabilité moyen du marché	9,58
Nombre de sociétés cotées	46
Nombre de lignes obligataires	127
Volume moyen annuel par séance	486 192,00
Valeur moyenne annuelle par séance	1 100 836 591,89

Indicateurs	BRVM COMPOSITE
Ratio moyen de liquidité	1,55
Ratio moyen de satisfaction	2,69
Ratio moyen de tendance	173,93
Ratio moyen de couverture	57,49
Taux de rotation moyen du marché	0,00
Prime de risque du marché	3,79
Nombre de SGI participantes	25

Définitions

Volume moyen annuel par séance = Volume annuel échangé / nombre de séances
 Valeur moyenne annuelle par séance = Valeur annuelle échangée / nombre de séances
 Ratio moyen de liquidité = Moyenne des ratios de liquidité (Titres échangés / Volume des ordres de vente)
 Ratio moyen de satisfaction = Moyenne des ratios de satisfaction (Titres échangés / Volume des ordres d'achat)
 Ratio moyen de tendance = Moyenne des ratios de tendance (Volume des ordres d'achat / Volume des ordres de vente)
 Ratio moyen de couverture = Moyenne des ratios de couverture (Volume des ordres de vente / Volume des ordres d'achat)
 Taux moyen de rotation = moyenne des taux de rotation des actions cotées (volume transigé/capital flottante)
 PER moyen du marché = moyenne des PER des actions cotées ayant un PER positif
 Taux de rendement moyen = moyenne des taux de rendement des actions cotées ayant distribué un dividende
 Taux de rentabilité moyen = moyenne des taux de rentabilité des actions cotées
 Prime de risque du marché = (1 / le PER moyen du marché) - le taux de référence actuel des emprunts d'Etat

BOURSE REGIONALE DES VALEURS MOBILIERES
 Siège Social : Abidjan - Côte d'Ivoire, 18 av. Joseph Anoma
 Adresse : 01 BP 3802 Abidjan 01
 Tel : +225 20 31 55 50 / +225 20 32 66 85
 Fax : +225 20 32 66 84
 E-mail : brvm@brvm.org Site web : www.brvm.org



MARCHE DES ACTIONS

Sect. Act. (*)	Symbole	Titre	Cours Précédent	Cours du jour		Variation jour	Séance de cotation		Cours Référence	Variation de l'année précédente	Dernier dividende payé		Rdt. Net	PER
				Ouv.	Clôt.		Volume	Valeur			Montant net	Date		
COMPARTIMENT PRESTIGE			103,80	points		-0,46 %								
AGR	PALC	PALM CI	7 700	7 700	7 600	-1,30 %	1 059	8 055 215	7 600	-26,82 %	1 213,63	19-juil.-23	15,97 %	2,82
AGR	SPHC	SAPH CI	2 890	2 700	2 700	-6,57 %	539	1 455 300	2 700	-45,95 %	294,30	29-sept.-23	10,90 %	4,13
DIS	TTLC	TOTAL CI	2 150	2 190	2 160	0,47 %	1 313	2 794 270	2 160	13,98 %	175,53	21-sept.-23	8,13 %	11,08
DIS	TTLS	TOTAL SN	2 740	2 750	2 710	-1,09 %	101	275 350	2 710	6,90 %	241,01	13-juil.-23	8,89 %	10,42
FIN	ETIT	ECOBANK TRANS. INCORP. TG	19	18	19	0,00 %	16 827	318 013	19	0,00 %	0,60	8-juin-23	3,18 %	1,50
FIN	SGBC	SOCIETE GENERALE COTE D'IVOIRE	16 500	16 490	16 400	-0,61 %	461	7 549 305	16 400	41,32 %	1 112,43	31-mai-23	6,78 %	6,84
IND	NTLC	NESTLE CI	9 400	NC	NC	0,00 %			9 400	14,01 %	728,10	8-août-23	7,75 %	12,48
IND	SMBC	SMB CI	9 115	9 005	9 150	0,38 %	243	2 220 285	9 150	34,56 %	720,00	31-août-23	7,87 %	7,57
SPU	ONTBF	ONATEL BF	2 205	2 240	2 200	-0,23 %	2 108	4 638 700	2 200	-31,25 %	287,88	26-juin-23	13,09 %	6,69
SPU	SNTS	SONATEL SN	16 400	16 300	16 400	0,00 %	8 543	139 483 655	16 400	7,89 %	1 500,00	30-mai-23	9,15 %	5,88
TOTAL							31 194	166 790 093						

COMPARTIMENT PRINCIPAL			102,47	points		0,64 %								
AGR	SCRC	SUCRIVOIRE	570	NC	NC	0,00 %			570	-38,38 %	40,50	20-août-21	7,11 %	
AGR	SICC	SICOR CI	5 005	NC	NC	0,00 %			5 005	-7,40 %	1 919,00	25-sept.-00		25,19
AGR	SOGC	SOGB CI	3 700	3 480	3 445	-6,89 %	76	263 105	3 445	-39,24 %	558,00	17-juil.-23	16,20 %	4,75
AUT	STAC	SETAO CI	1 145	NC	NC	0,00 %			1 145	20,53 %	66,15	18-juil.-22	5,78 %	
DIS	ABJC	SERVAIR ABIDJAN CI	1 250	NC	NC	0,00 %			1 250	-3,47 %	92,00	31-août-23	7,36 %	10,75
DIS	BNBC	BERNABE CI	1 840	1 750	1 750	-4,89 %	70	122 500	1 750	-12,50 %	150,00	24-juil.-23	8,57 %	6,41
DIS	CFAC	CFAO MOTORS CI	795	845	845	6,29 %	12	10 140	845	-9,14 %	27,45	15-sept.-23	3,25 %	27,70
DIS	PRSC	TRACTAFRIC MOTORS CI	2 800	NC	NC	0,00 %			2 800	-12,36 %	224,10	13-sept.-23	8,00 %	7,87
DIS	SHEC	VIVO ENERGY CI	790	805	845	6,96 %	509	416 330	845	12,67 %	29,00	28-oct.-22	3,43 %	14,19
FIN	BICC	BICI CI	6 895	6 890	6 895	0,00 %	2 577	17 768 315	6 895	0,66 %	401,40	31-juil.-23	5,82 %	9,27
FIN	BOAB	BANK OF AFRICA BN	6 280	6 280	6 250	-0,48 %	285	1 782 100	6 250	5,04 %	627,00	25-mai-23	10,03 %	6,62
FIN	BOABF	BANK OF AFRICA BF	6 870	6 530	6 515	-5,17 %	579	3 840 500	6 515	25,29 %	577,00	5-mai-23	8,86 %	5,63
FIN	BOAC	BANK OF AFRICA CI	6 200	NC	NC	0,00 %			6 200	67,57 %	540,00	28-avr.-23	8,71 %	6,18
FIN	BOAM	BANK OF AFRICA ML	1 450	1 450	1 450	0,00 %	289	417 075	1 450	3,57 %	271,00	15-mai-19		10,78
FIN	BOAN	BANK OF AFRICA NG	4 880	NC	NC	0,00 %			4 880	-15,64 %	613,80	25-mai-23	12,58 %	6,26
FIN	BOAS	BANK OF AFRICA SENEGAL	3 115	3 300	3 300	5,94 %	539	1 778 700	3 300	34,69 %	187,50	1-juin-23	5,68 %	5,08
FIN	CBIBF	CORIS BANK INTERNATIONAL	8 000	8 600	8 000	0,00 %	167	1 413 400	8 000	-4,65 %	525,00	6-juil.-23	6,56 %	4,53
FIN	ECOC	ECOBANK COTE D'IVOIRE	6 635	6 635	6 625	-0,15 %	175	1 161 075	6 625	33,97 %	549,00	30-mai-22	8,29 %	8,18
FIN	NSBC	NSIA BANQUE COTE D'IVOIRE	6 310	6 300	6 315	0,08 %	225	1 418 540	6 315	5,69 %	363,60	7-juil.-23	5,76 %	4,82
FIN	ORGT	ORAGROUP TOGO	2 800	2 700	2 700	-3,57 %	120	324 000	2 700	-31,21 %	59,52	17-juil.-20	2,20 %	9,76
FIN	SAFC	SAFCA CI	645	NC	NC	0,00 %			645	-26,70 %	23,04	29-juil.-11		
FIN	SIBC	SOCIETE IVOIRIENNE DE BANQUE	5 250	5 250	5 395	2,76 %	653	3 464 755	5 395	17,67 %	495,00	11-août-23	9,18 %	6,73
IND	CABC	SICABLE CI	1 165	NC	NC	0,00 %			1 165	-0,43 %	69,00	2-août-23	5,92 %	6,41
IND	FTSC	FILTISAC CI	1 120	1 120	1 115	-0,45 %	45	50 300	1 115	-30,31 %	235,00	30-juil.-21	21,08 %	102,46
IND	NEIC	NEI-CEDA CI	640	NC	NC	0,00 %			640	-20,00 %	35,25	22-sept.-23	5,51 %	6,74
IND	SEMC	CROWN SIEM CI	655	700	700	6,87 %	150	105 000	700	2,94 %	14,40	28-déc.-21	2,06 %	7,40
IND	SIVC	AIR LIQUIDE CI	505	500	500	-0,99 %	834	417 000	500	-25,93 %	63,00	29-sept.-17		10,84
IND	SLBC	SOLIBRA CI	85 000	90 000	90 000	5,88 %	1	90 000	90 000	8,11 %	4 050,00	12-août-22	4,50 %	121,70

IND	STBC	SITAB CI	6 200	6 200	6 200	0,00 %	81	502 200	6 200	-9,49 %	551,00	27-juil.-23	8,89 %	9,68
IND	UNLC	UNILEVER CI	5 300	NC	NC	0,00 %			5 300	-24,56 %	1 233,00	9-juil.-12		
IND	UNXC	UNIWAX CI	790	795	790	0,00 %	91	72 175	790	2,60 %	60,75	29-juil.-22	7,69 %	
SPU	CIEC	CIE CI	2 060	2 060	2 000	-2,91 %	560	1 124 725	2 000	0,50 %	157,50	31-juil.-23	7,88 %	11,41
SPU	ORAC	ORANGE COTE D'IVOIRE	10 505	10 505	10 600	0,90 %	170	1 794 850	10 600	3,82 %	752,76	15-juin-23	7,10 %	10,40
SPU	SDCC	SODE CI	4 845	NC	NC	0,00 %			4 845	-11,34 %	450,00	15-sept.-23	9,29 %	9,07
TRP	SDSC	BOLLORE	1 500	1 430	1 610	7,33 %	5 471	8 719 810	1 610	15,41 %	130,00	23-juin-22	8,07 %	8,73
TRP	SVOC	MOVIS CI	2 395	SP	SP	0,00 %			2 395	0,00 %	270,00	5-juil.-99		
TOTAL							13 679	47 056 595						

TOTAL
TOTAL - Marché des actions

44 873 213 846 688

Secteurs d'activités (*) : AGR = Agriculture, AUT = Autres Secteurs, DIS = Distribution, FIN = Finances, IND = Industrie, TRP = Transport, SPU = Services Publics

MARCHE DES DROITS

Symbole	Titre	Cours Précédent	Cours du jour		Variation jour	Séance de cotation		Cours Référence	Variation depuis l'origine	Parité	Periode de négociation	
			Ouv.	Clôt.		Volume	Valeur				Début	fin

TOTAL
TOTAL - Marché des droits
Légende:

(d) Ex-dividende (V) Variation par rapport au cours de référence

Cours du jour: Ouv.: Ouverture Clôt.: Clôture Moy.: Moyen

Mentions : NC: Non Coté Ex-c: Ex-coupon Ex-d: Ex-droit SP: Suspendu Val-T: Valeur Théorique

PER = Cours / BNPA selon les données disponibles Rdt. Net: Rendement net (DNPA / Cours)

Comp.: 1 - Premier Compartiment 2 - Second Compartiment 3 - Compartiment de croissance

Ratio de liquidité = Titres échangés / Volume des ordres de vente

: Progression de l'indice sectoriel : Stabilité de l'indice sectoriel : Recul de l'indice sectoriel

MARCHE DES OBLIGATIONS

Symbole	Titre	Valeur nominale	Cours Précédent	Cours du jour	Cours Référence	Séance de cotation		Coupon couru	Coupon d'intérêt		Type Amort	
						Volume	Valeur		Période	Montant net		Eché.
OBLIGATIONS D'ETAT												
EOM.O10	ETAT DU MALI 6,20 % 2022-2029	10 000	10 000	NC	10 000			499,40	A	620,00	9-déc.-23	ACD
EOM.O11	ETAT DU MALI 6,40 % 2023-2030	10 000	10 000	NC	10 000			306,01	A	640,00	7-avr.-24	ACD
EOM.O12	ETAT DU MALI 6,50 % 2023-2030	10 000	10 000	NC	10 000			111,89	A	650,00	28-juil.-24	ACD
EOM.O2	Etat du Mali 6,50% 2017-2024	2 000	2 000	NC	2 000			57,54	A	130,00	20-avr.-24	AC
EOM.O3	ETAT DU MALI 6,50 % 2018-2025	6 000	6 000	NC	6 000			511,45	A	520,00	5-oct.-23	AC
EOM.O4	ETAT DU MALI 6,50% 2019-2027	8 000	8 000	NC	8 000			112,24	A	520,00	12-juil.-24	AC
EOM.O5	ETAT DU MALI 6,50% 2020-2028	10 000	10 000	NC	10 000			330,33	A	650,00	27-mars-24	ACD
EOM.O6	ETAT DU MALI 6,50% 2020-2027	10 000	9 900	NC	9 900			539,59	A	650,00	30-nov.-23	AC
EOM.O7	ETAT DU MALI 6,50% 2021-2031	10 000	10 000	10 000	10 000	200	2 000 000	294,81	A	650,00	16-avr.-24	AC
EOM.O8	ETAT DU MALI 6,20 % 2022-2032	10 000	10 000	NC	10 000			37,27	A	620,00	7-sept.-24	ACD
EOM.O9	ETAT DU MALI 6,30% 2022-2032	10 000	10 000	NC	10 000			507,45	A	630,00	9-déc.-23	ACD
EOS.O10	ETAT DU SENEGAL 6,15 % 2023-2030	10 000	10 000	NC	10 000			615,00	S	615,00	29-sept.-23	ACD
EOS.O11	ETAT DU SENEGAL 6,35 % 2023-2033	10 000	10 000	NC	10 000			611,00	S	611,00	29-sept.-23	ACD
EOS.O7	ETAT SENEGAL 6.30% 2015-2025	10 000	10 000	NC	10 000			219,21	S	317,59	25-nov.-23	ACD
EOS.O8	ETAT DU SENEGAL 5,95% 2022-2034	10 000	10 000	NC	10 000			446,66	A	595,00	29-déc.-23	ACD
EOS.O9	ETAT DU SENEGAL 6,00 % 2023-2028	10 000	9 500	NC	9 500			600,00	S	600,00	29-sept.-23	ACD
TPBF.O10	TPBF 6,50% 2020 - 2028	7 500	7 575	NC	7 575.01			5,99	S	243,75	20-sept.-24	ACD
TPBF.O11	TPBF 6,50 % 2020-2028	8 334	8 292	NC	8 292.33			120,71	S	270,86	9-janv.-24	ACD
TPBF.O12	TPBF 6,50% 2021-2031	10 000	10 000	NC	10 000			7,14	S	325,00	25-mars-24	ACD
TPBF.O13	TPBF 6,50 % 2021 - 2031	10 000	10 000	NC	10 000			150,14	S	325,00	6-janv.-24	ACD
TPBF.O14	TPBF 6,30% 2022-2034	10 000	10 000	10 100	10 100	2 000	19 653 000	362,93	S	315,00	1-sept.-23	ACD
TPBF.O15	ETAT DU BURKINA 6,30 % 2022-2	10 000	9 999	NC	9 999			553,43	S	315,00	15-mai-23	ACD
TPBF.O16	ETAT DU BURKINA 6% 2023-2028	10 000	10 000	NC	10 000			434,25	S	300,00	10-juil.-23	ACD
TPBF.O4	TPBF 6,50% 2017-2027	10 000	9 995	NC	9 995			106,56	S	326,78	31-janv.-24	ACD
TPBF.O5	TPBF 6,50% 2017-2024	10 000	10 000	NC	10 000			163,39	S	325,00	29-déc.-23	ACD
TPBF.O6	TPBF 6,50% 2018-2025	10 000	10 500	NC	10 500			206,58	S	325,89	5-déc.-23	ACD
TPBF.O7	TPBF 6,50% 2018- 2025	10 000	10 000	10 000	10 000	51	510 000	241,98	S	325,00	15-nov.-23	AC
TPBF.O8	TPBF 6,50% 2019-2027	10 000	10 000	NC	10 000			260,00	S	327,67	6-nov.-23	ACD
TPBF.O9	TPBF 6,50% 2019 - 2027	10 000	10 000	NC	10 000			309,02	S	325,00	8-oct.-23	ACD
TPBJ.O3	TPBJ 6,50% 2020-2028	10 000	10 000	NC	10 000			62,16	A	650,00	25-août-24	AC
TPBJ.O4	TPBJ 5,50 % 2022-2037	10 000	10 000	NC	10 000			318,58	A	550,00	1-mars-24	AC
TPBJ.O5	TPBJ 5,85 % 2022-2042	10 000	9 790	NC	9 790			338,85	A	585,00	1-mars-24	ACD
TPBJ.O6	TPBJ 5,75% 2022-2037	10 000	10 000	NC	10 000			98,98	A	575,00	28-juil.-24	ACD
TPBJ.O7	TPBJ 5,70% 2023-2030	10 000	9 800	NC	9 800			311,48	A	570,00	13-mars-24	AC
TPBJ.O8	TPBJ 6,20% 2023-2038	10 000	10 000	NC	10 000			338,80	A	620,00	13-mars-24	AC
TPCI.O17	TPCI 3% 2014-2024	10 000	10 000	NC	10 000			83,61	S	150,00	19-déc.-23	ACD
TPCI.O19	TPCI 5,99% 2015-2025	10 000	10 400	NC	10 400			225,85	A	599,00	14-mai-24	ACD
TPCI.O21	TPCI 6% 2016-2028	10 000	10 000	NC	10 000			285,25	A	600,00	8-avr.-24	ACD
TPCI.O22	TPCI 5,90% 2016 - 2026	10 000	9 700	NC	9 700			170,87	A	590,00	15-juin-24	ACD
TPCI.O23	TPCI 5,90% 2016-2026	10 000	9 650	NC	9 650			510,79	A	590,00	17-nov.-23	ACD
TPCI.O24	TPCI 6,25% 2017-2029 (*)	10 000	9 900	NC	9 900			310,79	S	312,50	30-sept.-23	ACD
TPCI.O25	TPCI 5,95% 2017-2024 A	10 000	9 700	NC	9 700			256,86	S	297,50	24-oct.-23	ACD
TPCI.O26	TPCI 5,95% 2017-2024 B	10 000	10 000	NC	10 000			229,59	S	297,50	10-nov.-23	ACD
TPCI.O27	TPCI 6% 2017-2025	10 000	10 250	NC	10 250			150,82	S	300,00	29-déc.-23	ACD
TPCI.O28	TPCI 6% 2018 - 2026	10 000	9 500	NC	9 500			95,08	A	600,00	2-août-24	ACD
TPCI.O29	TPCI 6% 2018-2026	10 000	10 000	NC	10 000			567,12	A	600,00	19-oct.-23	ACD
TPCI.O30	TPCI 5,95% 2018-2025	5 000	4 910	NC	4 910			88,03	S	149,16	13-déc.-23	ACD
TPCI.O31	TPCI 5,75% 2019 - 2026	10 000	10 230	NC	10 230			158,67	A	575,00	20-juin-24	ACD
TPCI.O32	TPCI 2,23% 2019-2026	10 000		NC				61,54	A	223,00	20-juin-24	ACD
TPCI.O33	TPCI 5,75% 2019-2026	6 000	6 240	NC	6 240			181,93	A	345,00	20-mars-24	ACD
TPCI.O34	TPCI 6% 2019-2029	7 500	7 500	NC	7 500			237,30	A	450,00	20-mars-24	ACD
TPCI.O35	TPCI 5,75% 2019 -2026	10 000	10 250	NC	10 250			125,68	A	575,00	11-juil.-24	ACD
TPCI.O36	TPCI 5,75% 2019- 2026	10 000	10 000	NC	10 000			61,27	A	575,00	21-août-24	ACD
TPCI.O37	TPCI 5,80% 2019-2026	8 000	7 716	NC	7 716			380,10	A	464,00	4-déc.-23	ACD
TPCI.O38	TPCI 5,75% 2019-2026	8 000	8 000	NC	8 000			376,82	A	460,00	4-déc.-23	ACD
TPCI.O39	TPCI 5,75% 2019 - 2026	8 000	8 560	NC	8 560			437,32	A	460,00	17-oct.-23	ACD
TPCI.O40	TPCI 5,75% 2019-2026	8 000	7 840	NC	7 840			330,19	A	460,00	10-janv.-24	ACD
TPCI.O41	TPCI 5,80% 2020-2027	10 000	10 750	NC	10 750			337,54	A	580,00	29-févr.-24	ACD
TPCI.O42	TPCI 5,90% 2020-2030	10 000	10 000	NC	10 000			343,36	A	590,00	29-févr.-24	ACD

TPCI.043	TPCI 5,90% 2020 - 2030	10 000	10 000	NC	10 000			256,31	A	590,00	23-avr.-24	ACD
TPCI.044	TPCI 5,80% 2020 - 2027	10 000	9 620	NC	9 620			251,97	A	580,00	23-avr.-24	ACD
TPCI.045	TPCI 5,80% 2020 -2027	8 000	8 000	NC	8 000			133,11	A	464,00	16-juin-24	ACD
TPCI.046	TPCI 5,90% 2020 - 2030	8 750	8 925	NC	8 925			148,10	A	516,25	16-juin-24	ACD
TPCI.047	TPCI 5,80% 2020 - 2027	8 000	8 200	NC	8 200			133,11	A	464,00	16-juin-24	ACD
TPCI.048	TPCI 5,80% 2020- 2027	8 000	7 920	NC	7 920			78,60	A	464,00	29-juil.-24	ACD
TPCI.049	TPCI 5,90% 2020- 2030	8 750	8 824	NC	8 824.38			87,45	A	516,25	29-juil.-24	ACD
TPCI.050	TPCI 5,90% 2020-2030	8 750	8 750	NC	8 750			45,14	A	516,25	28-août-24	ACD
TPCI.051	TPCI 5,80 % 2020-2027 (*)	10 000	10 000	NC	10 000			575,23	A	580,00	2-oct.-23	ACD
TPCI.052	TPCI 5,90 % 2020 -2030 (*)	10 000	10 300	NC	10 300			585,15	A	590,00	2-oct.-23	ACD
TPCI.053	TPCI 5,80% 2020-2027	10 000	10 600	NC	10 600			533,92	A	580,00	28-oct.-23	ACD
TPCI.054	TPCI 5,90% 2020-2030	10 000	10 000	NC	10 000			543,12	A	590,00	28-oct.-23	ACD
TPCI.055	TPCI 5,80% 2020 -2027	10 000	10 500	NC	10 500			443,34	A	580,00	24-déc.-23	ACD
TPCI.056	TPCI 5,90% 2020- 2030	10 000	10 800	NC	10 800			450,99	A	590,00	24-déc.-23	ACD
TPCI.057	TPCI 5,80% 2020-2027	10 000	10 000	NC	10 000			497,37	A	580,00	20-nov.-23	ACD
TPCI.058	TPCI 5,80% 2021-2028	10 000	10 150	NC	10 150			323,28	A	580,00	9-mars-24	ACD
TPCI.059	TPCI 5,90% 2021-2031	10 000	10 350	NC	10 350			328,85	A	590,00	9-mars-24	ACD
TPCI.060	TPCI 5,80% 2021-2028	10 000	10 000	NC	10 000			220,27	A	580,00	13-mai-24	ACD
TPCI.061	TPCI 5,90% 2021-2031	10 000	10 050	NC	10 050			224,07	A	590,00	13-mai-24	ACD
TPCI.062	TPCI 5,80 % 2021 -2028	10 000	10 000	NC	10 000			144,21	A	580,00	30-juin-24	ACD
TPCI.063	TPCI 5,90% 2021 -2031	10 000	10 000	NC	10 000			146,69	A	590,00	30-juin-24	ACD
TPCI.064	TPCI 5,80 % 2021 - 2028	10 000	10 180	NC	10 180			649,92	A	580,00	16-août-23	ACD
TPCI.065	TPCI 5,90 % 2021-2031 (*)	10 000	10 700	NC	10 700			588,38	A	590,00	30-sept.-23	ACD
TPCI.066	TPCI 5,90% 2021-2031	10 000	9 950	NC	9 950			530,19	A	590,00	5-nov.-23	ACD
TPCI.067	TPCI 5,90 % 2021-2036	10 000	10 400	NC	10 400			463,92	A	590,00	16-déc.-23	ACD
TPCI.068	TPCI 5,90 % 2022-2037	10 000	10 000	NC	10 000			387,95	A	590,00	1-févr.-24	ACD
TPCI.069	TPCI 5,75 % 2022-2037	10 000	10 000	10 000	10 000	129	1 290 000	300,07	A	575,00	22-mars-24	ACD
TPCI.070	TPCI 5,75 % 2022-2037	10 000	10 100	NC	10 100			816,03	A	575,00	29-avr.-23	ACD
TPCI.071	TPCI 5,65% 2022-2032	10 000	10 150	NC	10 150			163,63	A	565,00	15-juin-24	ACD
TPCI.072	TPCI 5,65% 2022-2029	10 000	10 000	NC	10 000			95,71	A	565,00	29-juil.-24	ACD
TPCI.073	TPCI 5,75% 2022-2032	10 000	10 000	NC	10 000			97,40	A	575,00	29-juil.-24	ACD
TPCI.074	TPCI 5,85% 2022-2042	10 000	10 000	NC	10 000			95,71	A	565,00	29-juil.-24	ACD
TPCI.075	TPCI 5,65% 2022-2029	10 000	10 100	NC	10 100			552,62	A	565,00	7-oct.-23	ACD
TPCI.076	TPCI 5,75% 2022-2032	10 000	10 000	NC	10 000			562,40	A	575,00	7-oct.-23	ACD
TPCI.077	TPCI (TAUX DE BASE + SPREAD) % 2022-2029	10 000	10 000	NC	10 000			88,55	T	166,25	11-nov.-23	ACD
TPCI.078	TPCI 5,65% 2022-2029	10 000	10 000	NC	10 000			448,90	A	565,00	13-déc.-23	ACD
TPCI.079	TPCI 5,75% 2023-2030	10 000	9 992	NC	9 992			335,55	A	575,00	28-févr.-24	ACD
TPNE.01	TRESOR PUBLIC DU NIGER 6,50% 2019-2026	10 000	10 000	NC	10 000			328,55	A	650,00	28-mars-24	ACD
TPNE.02	TRESOR PUBLIC DU NIGER 6,50% 2019 - 2026	10 000	9 999	NC	9 999			104,78	A	650,00	1-août-24	ACD
TPNE.03	TRESOR PUBLIC DU NIGER 6,5% 2020-2027	8 000	7 960	NC	7 960			85,25	A	520,00	31-juil.-24	ACD
TPNE.04	TRESOR PUBLIC DU NIGER 6,30% 2021-2031	10 000	9 700	NC	9 700			692,14	A	630,00	24-août-23	ACD
TPNE.05	TPNE 6,15 % 2022-2034	10 000	10 550	NC	10 550			198,28	A	615,00	3-juin-24	ACD
TPNE.06	TRESOR PUBLIC DU NIGER 6,15% 2022 - 2034	10 000	10 000	NC	10 000			486,95	A	615,00	14-déc.-23	ACD
TPTG.02	TPTG 6% 2022-2037	10 000	10 000	NC	10 000			521,10	A	600,00	16-nov.-23	ACD
TOTAL								2 380		23 453 000		

OBLIGATIONS REGIONALES

BIDC.04	BIDC-EBID 6.10% 2017-2027	5 000	5 000	NC	5 000			87,50	A	305,00	16-juin-24	ACD
BIDC.05	BIDC-EBID 6,40% 2019-2026	10 000	10 000	NC	10 000			137,39	S	320,00	12-janv.-24	ACD
BIDC.06	BIDC-EBID 6,50 % 2021-2028	10 000	10 000	NC	10 000			238,63	S	327,67	18-nov.-23	ACD
BIDC.07	BIDC-EBID 5,90% 2022-2029	10 000	10 300	NC	10 300			181,04	S	295,81	9-déc.-23	ACD
CRRH.010	CRRH-UEMOA 6,10% 2022-2037	10 000	10 000	NC	10 000			94,48	S	305,00	3-févr.-24	AC
CRRH.02	CRRH-UEMOA 6.10% 2012-2024	10 000	9 800	NC	9 800			122,66	S	305,00	17-janv.-24	AC
CRRH.03	CRRH-UEMOA 6% 2013-2023	10 000	10 000	NC	10 000			255,74	S	300,00	26-oct.-23	AC
CRRH.04	CRRH-UEMOA 6% 2014-2024	10 000	10 000	NC	10 000			149,18	S	300,00	30-déc.-23	AC
CRRH.05	CRRH-UEMOA 5.85% 2015-2025	10 000	10 000	NC	10 000			139,06	S	294,10	4-janv.-24	AC
CRRH.06	CRRH-UEMOA 5.85% 2016-2026	10 000	10 230	NC	10 230			139,89	S	292,50	3-janv.-24	ACD
CRRH.07	CRRH-UEMOA 5.95% 2017-2029	5 417	5 417	NC	5 417			118,23	S	161,15	17-nov.-23	AC
CRRH.08	CRRH-UEMOA 5.95% 2018-2030	6 250	6 250	NC	6 250			101,61	S	185,94	21-déc.-23	AC
CRRH.09	CRRH-UEMOA 6.05% 2018-2033	7 000	7 000	NC	7 000			115,71	S	211,75	21-déc.-23	AC
TOTAL								0		0		

OBLIGATIONS PRIVEES

Code	Titre	Montant	Montant	Statut	Montant	Cote	Fréq.	Montant	Montant	Date	Statut
BHSN.O1	DIASPORA BONDS BHS 6,25% 2019-	10 000	9 850	NC	9 850	138,32	S	314,21	10-janv.-24	ACD	
FNSBC.O1	FCTC NSIA BANQUE 7 % 2020-2025	3 333	3 333	NC	3 333.33	8,17	T	57,17	16-déc.-23	ACD	
FORBT.O1	FCTC ORABANK 7 % 2021-2026	7 222	7 728	NC	7 727.78	1,36	T	123,86	28-déc.-23	ACD	
FTIMC.O1	FCTC TEYLIOM IMMO 7 % 2021-2028	7 917	8 075	NC	8 075	32,98	T	142,92	8-déc.-23	ACD	
ORGT.O2	ORAGROUP SA 7,15% 2021-2028	10 000	10 550	NC	10 550	304,75	S	357,50	26-oct.-23	ACD	
PADS.O3	PAD 6,60% 2020-2027	9 000	9 315	NC	9 315	264,54	S	297,00	19-oct.-23	ACD	
PTRC.O1	PETRO IVOIRE 6,80% 2022-2029	10 000	9 999	NC	9 999	385,77	S	666,00	15-déc.-23	ACD	
SNLC.O1	SENELEC 6,50% 2018-2025	3 000	3 000	NC	3 000	1,07	S	97,50	27-mars-24	AC	
SNTS.O2	SONATEL 6,50% 2020-2027	8 000	8 000	NC	8 000	100,16	S	245,74	16-janv.-24	ACD	
TOTAL						0		0			

SUKUK ET TITRES ASSIMILES

SUKSN.S2	SUKUK SN 6% 2016-2026	10 000	10 750	NC	10 750	108,33	S	306,67	26-janv.-24	ACD
SUKTG.S1	SUKUK TG 6.5% 2016-2026	10 000	10 000	10 000	10 000	11 400	114 000 000	460,21	17-août-23	ACD
TOTAL						11 400	114 000 000			
TOTAL - Marché des obligations						13 780	137 453 000			

Légende :
 (#) (*) Ex-Coupon couru (##)Cours de référence amorti / Coupon couru Ex-c (#)Ex-marge de profits
 Cours du jour: Ouv.: Ouverture Clôt.: Clôture Moy.: Moyen
 Type Amort: Type d'Amortissement IF: In Fine AC: Amortissement Constant AD: Amortissement Dégressif ACD: Amortissement Constant Différé
 Période: Périodicité de paiement des coupons A: Annuelle S: Semestrielle T: Trimestrielle
 Eché.: Échéance de paiement des intérêts
 Mentions: NC: Non Coté Ex-c: Ex-coupon ou Ex-droit SP: Suspendu

INFORMATIONS
OPERATIONS EN COURS

Emetteur	Opération
TPCI	Première cotation - TPCI 6,00 % 2023-2030 - Première cotation le 03 octobre 2023

AVIS

Entité	N°	Nature	Objet
BRVM	206-2023	Paiement Intérêts et remboursement	Paiement des intérêts semestriels et remboursement partiel du capital - TPCI 5,80% 2020-2027 (TPCI.O53)
BRVM	207-2023	Paiement Intérêts et remboursement	Paiement des intérêts semestriels et remboursement partiel du capital - TPCI 5,90% 2020-2030 (TPCI.O54)

COMMUNIQUES

Emetteur	N°	Nature	Objet
SENELEC	20230929	Notation Financière	Notation Financière - SENELEC

QUANTITES RESIDUELLES
MARCHE DES ACTIONS

Symbole	Titre	Quantité résiduelle à l'achat	Cours Achat / Vente		Quantité résiduelle à la vente	Cours de Référence
ABJC	SERVAIR ABIDJAN CI	125	1,220	/ 1,250	415	1 250
BICC	BICI CI	194	6,800	/ 6,895	423	6 895
BNBC	BERNABE CI	10	1,775	/ 1,840	3	1 750
BOAB	BANK OF AFRICA BN	50	6,225	/ 6,250	40	6 250
BOABF	BANK OF AFRICA BF	814	6,515	/ 6,860	6	6 515
BOAC	BANK OF AFRICA CI	50	6,190	/ 6,195	10	6 200
BOAM	BANK OF AFRICA ML	148	1,450	/ 1,500	236	1 450
BOAN	BANK OF AFRICA NG	110	4,700	/ 4,875	30	4 880
BOAS	BANK OF AFRICA SENEGAL	777	3,300	/		3 300
CABC	SICABLE CI	30	1,160	/ 1,165	35	1 165
CBIBF	CORIS BANK INTERNATIONAL	201	7,950	/ 8,570	130	8 000
CFAC	CFAO MOTORS CI	90	800	/ 845	192	845
CIEC	CIE CI	100	2,005	/ 2,100	35	2 000
ECOC	ECOBANK COTE D'IVOIRE	144	6,500	/ 6,625	5	6 625
ETIT	ECOBANK TRANS. INCORP. TG	1 944	174	18 / 19	1 914	831 19
FTSC	FILTISAC CI	71	1,115	/ 1,120	3 763	1 115
NEIC	NEI-CEDA CI	490	620	/ 640	1 035	640
NSBC	NSIA BANQUE COTE D'IVOIRE	1	6,300	/ 6,315	4 151	6 315
NTLC	NESTLE CI			/ Marché	4 153	9 400
ONTBF	ONATEL BF	6 008	2,200	/ 2,240	1 290	2 200
ORAC	ORANGE COTE D'IVOIRE	105	10,505	/ 10,600	3	10 600
ORGT	ORAGROUP TOGO			/ 2,800	545	2 700
PALC	PALM CI	20	7,555	/ 7,600	3 651	7 600
PRSC	TRACTAFRIC MOTORS CI	50	2,805	/ 2,900	38	2 800
SAFC	SAFCA CI	162	645	/ 650	2 019	645
SCRC	SUCRIVOIRE	1	565	/ 570	856	570
SDCC	SODE CI	10	4,840	/ 4,845	3 539	4 845
SDSC	BOLLORE	9	1,610	/		1 610
SEMC	CROWN SIEM CI	50	660	/ 700	785	700
SGBC	SOCIETE GENERALE COTE D'IVOIRE	576	16,300	/ 16,500	200	16 400
SHEC	VIVO ENERGY CI	8 773	790	/ 845	11	845
SIBC	SOCIETE IVOIRIENNE DE BANQUE	15	5,350	/ 5,395	4	5 395
SICC	SICOR CI	72	5,005	/		5 005
SIVC	AIR LIQUIDE CI			/ 500	166	500
SLBC	SOLIBRA CI			/ 90,000	15	90 000
SMBC	SMB CI	3	9,115	/ 9,150	1 461	9 150
SNTS	SONATEL SN	150	16,300	/ 16,400	5 867	16 400
SOGC	SOGB CI	21	3,425	/ 3,445	5	3 445
SPHC	SAPH CI			/ 2,700	61	2 700
STAC	SETAO CI			/ 1,145	3 249	1 145
STBC	SITAB CI	25	5,850	/ 6,200	4 757	6 200
SVOC	MOVIS CI			/		2 395
TTLC	TOTAL CI	7	2,100	/ 2,160	43	2 160
TTLS	TOTAL SN	160	2,740	/ 2,750	32	2 710
UNLC	UNILEVER CI	100	5,000	/ 5,300	2	5 300
UNXC	UNIWAX CI	19	780	/ 790	169	790

QUANTITES RESIDUELLES

MARCHE DES DROITS

Symbole	Titre	Quantité résiduelle à l'achat	Cours Achat / Vente	Quantité résiduelle à la vente	Cours de Référence
---------	-------	-------------------------------	---------------------	--------------------------------	--------------------

QUANTITES RESIDUELLES
MARCHE DES OBLIGATIONS

Symbole	Titre	Quantité résiduelle à l'achat	Cours Achat / Vente	Quantité résiduelle à la vente	Cours de Référence
BHSN.01	DIASPORA BONDS BHS 6,25% 2019-		/ 9,850	11	9 850
FNSBC.01	FCTC NSIA BANQUE 7 % 2020-2025		/ 3,566.66	89 036	3 333
FORBT.01	FCTC ORABANK 7 % 2021-2026		/ 7,727.78	20 000	7 728
FTIMC.01	FCTC TEYLIOM IMMO 7 % 2021-2028		/ 8,470.83	22 870	8 075
ORGT.02	ORAGROUP SA 7,15% 2021-2028		/ 10,000	10	10 550
PADS.03	PAD 6,60% 2020-2027	2 711	9,000 /		9 315
PTRC.01	PETRO IVOIRE 6,80% 2022-2029		/ 9,900	63	9 999
SNLC.01	SENELEC 6,50% 2018-2025		/		3 000
SNTS.02	SONATEL 6,50% 2020-2027		/		8 000
EOM.010	ETAT DU MALI 6,20 % 2022-2029		/		10 000
EOM.011	ETAT DU MALI 6,40 % 2023-2030		/		10 000
EOM.012	ETAT DU MALI 6,50 % 2023-2030		/		10 000
EOM.02	Etat du Mali 6.50% 2017-2024		/		2 000
EOM.03	ETAT DU MALI 6,50 % 2018-2025		/		6 000
EOM.04	ETAT DU MALI 6,50% 2019-2027		/		8 000
TPTG.02	TPTG 6% 2022-2037		/		10 000
TPNE.01	TRESOR PUBLIC DU NIGER 6,50% 2019-2026		/		10 000
TPNE.02	TRESOR PUBLIC DU NIGER 6,50% 2019 - 2026		/ 9,900	130	9 999
TPNE.03	TRESOR PUBLIC DU NIGER 6,5% 2020-2027		/ 8,000	240	7 960
TPNE.04	TRESOR PUBLIC DU NIGER 6,30% 2021-2031		/ 9,700	20	9 700
TPNE.05	TPNE 6,15 % 2022-2034		/ 10,000	1 000	10 550
TPNE.06	TRESOR PUBLIC DU NIGER 6,15% 2022 - 2034		/		10 000
TPCI.074	TPCI 5,85% 2022-2042		/ 10,700	60 000	10 000
TPCI.075	TPCI 5,65% 2022-2029		/ 10,700	31 750	10 100
TPCI.076	TPCI 5,75% 2022-2032		/ 10,700	144 866	10 000
TPCI.077	TPCI (TAUX DE BASE + SPREAD) % 2022-2029		/		10 000
TPCI.078	TPCI 5,65% 2022-2029		/ 10,700	25 707	10 000
TPCI.079	TPCI 5,75% 2023-2030		/		9 992
TPCI.068	TPCI 5,90 % 2022-2037		/ 10,700	35 000	10 000
TPCI.069	TPCI 5,75 % 2022-2037		/		10 000
TPCI.070	TPCI 5,75 % 2022-2037		/ 10,700	130 100	10 100
TPCI.071	TPCI 5,65% 2022-2032		/ 9,900	20 000	10 150
TPCI.072	TPCI 5,65% 2022-2029		/		10 000
TPCI.073	TPCI 5,75% 2022-2032		/		10 000
TPCI.062	TPCI 5,80 % 2021 -2028		/		10 000
TPCI.063	TPCI 5,90% 2021 -2031		/		10 000
TPCI.064	TPCI 5,80 % 2021 - 2028		/		10 180
TPCI.065	TPCI 5,90 % 2021-2031		/		10 700
TPCI.066	TPCI 5,90% 2021-2031		/		9 950
TPCI.067	TPCI 5,90 % 2021-2036		/ 10,400	4	10 400
TPCI.056	TPCI 5,90% 2020- 2030		/		10 800
TPCI.057	TPCI 5,80% 2020-2027		/		10 000
TPCI.058	TPCI 5,80% 2021-2028		/		10 150
TPCI.059	TPCI 5,90% 2021-2031		/		10 350
TPCI.060	TPCI 5,80% 2021-2028		/		10 000
TPCI.061	TPCI 5,90% 2021-2031		/		10 050
TPCI.050	TPCI 5,90% 2020-2030		/		8 750
TPCI.051	TPCI 5,80 % 2020-2027		/		10 000
TPCI.052	TPCI 5,90 % 2020 -2030		/		10 300
TPCI.053	TPCI 5,80% 2020-2027		/		10 600

TPCI.O54	TPCI 5,90% 2020-2030			/			10 000
TPCI.O55	TPCI 5,80% 2020 -2027			/			10 500
TPCI.O44	TPCI 5,80% 2020 - 2027			/			9 620
TPCI.O45	TPCI 5,80% 2020 -2027			/			8 000
TPCI.O46	TPCI 5,90% 2020 - 2030			/			8 925
TPCI.O47	TPCI 5,80% 2020 - 2027			/			8 200
TPCI.O48	TPCI 5,80% 2020- 2027			/			7 920
TPCI.O49	TPCI 5,90% 2020- 2030			/			8 824
TPCI.O38	TPCI 5,75% 2019-2026			/	8,060	2	8 000
TPCI.O39	TPCI 5,75% 2019 - 2026			/			8 560
TPCI.O40	TPCI 5,75% 2019-2026			/			7 840
TPCI.O41	TPCI 5,80% 2020-2027			/			10 750
TPCI.O42	TPCI 5,90% 2020-2030			/	10,100	500	10 000
TPCI.O43	TPCI 5,90% 2020 - 2030			/			10 000
TPCI.O32	TPCI 2,23% 2019-2026			/			10 000
TPCI.O33	TPCI 5.75% 2019-2026			/			6 240
TPCI.O34	TPCI 6% 2019-2029			/			7 500
TPCI.O35	TPCI 5,75% 2019 -2026			/			10 250
TPCI.O36	TPCI 5,75% 2019- 2026			/			10 000
TPCI.O37	TPCI 5,80% 2019-2026			/			7 716
TPCI.O26	TPCI 5,95% 2017-2024 B			/			10 000
TPCI.O27	TPCI 6% 2017-2025			/			10 250
TPCI.O28	TPCI 6% 2018 - 2026			/			9 500
TPCI.O29	TPCI 6% 2018-2026			/			10 000
TPCI.O30	TPCI 5,95% 2018-2025			/			4 910
TPCI.O31	TPCI 5,75% 2019 - 2026			/			10 230
TPCI.O19	TPCI 5.99% 2015-2025	200	9,950	/			10 400
TPCI.O21	TPCI 6% 2016-2028			/			10 000
TPCI.O22	TPCI 5.90% 2016 - 2026			/			9 700
TPCI.O23	TPCI 5.90% 2016-2026			/			9 650
TPCI.O24	TPCI 6.25% 2017-2029			/			9 900
TPCI.O25	TPCI 5,95% 2017-2024 A			/			9 700
TPBJ.O4	TPBJ 5,50 % 2022-2037			/			10 000
TPBJ.O5	TPBJ 5,85 % 2022-2042			/			9 790
TPBJ.O6	TPBJ 5,75% 2022-2037			/			10 000
TPBJ.O7	TPBJ 5,70% 2023-2030	500	10,000	/			9 800
TPBJ.O8	TPBJ 6,20% 2023-2038			/			10 000
TPCI.O17	TPCI 3% 2014-2024			/			10 000
TPBF.O5	TPBF 6,50% 2017-2024			/			10 000
TPBF.O6	TPBF 6.50% 2018-2025			/	10,000	200	10 500
TPBF.O7	TPBF 6,50% 2018- 2025			/	10,000	100	10 000
TPBF.O8	TPBF 6,50% 2019-2027			/			10 000
TPBF.O9	TPBF 6,50% 2019 - 2027			/	10,000	561	10 000
TPBJ.O3	TPBJ 6,50% 2020-2028	8	9,900	/			10 000
TPBF.O12	TPBF 6.50% 2021-2031			/			10 000
TPBF.O13	TPBF 6,50 % 2021 - 2031			/	10,000	167	10 000
TPBF.O14	TPBF 6,30% 2022-2034			/	10,100	70	10 100
TPBF.O15	ETAT DU BURKINA 6,30 % 2022-2			/	9,999	50	9 999
TPBF.O16	ETAT DU BURKINA 6% 2023-2028			/			10 000
TPBF.O4	TPBF 6.50% 2017-2027			/	10,000	2	9 995
EOS.O11	ETAT DU SENEGAL 6,35 % 2023-2033			/			10 000
EOS.O7	ETAT SENEGAL 6.30% 2015-2025			/			10 000
EOS.O8	ETAT DU SENEGAL 5,95% 2022-2034			/	9,900	30 000	10 000
EOS.O9	ETAT DU SENEGAL 6,00 % 2023-2028			/			9 500
TPBF.O10	TPBF 6,50% 2020 - 2028			/			7 575

TPBF.O11	TPBF 6,50 % 2020-2028			/	8,292.33	50	8 292
EOM.O5	ETAT DU MALI 6,50% 2020-2028			/			10 000
EOM.O6	ETAT DU MALI 6,50% 2020-2027			/	9,900	35	9 900
EOM.O7	ETAT DU MALI 6.50% 2021-2031			/	10,700	15 000	10 000
EOM.O8	ETAT DU MALI 6,20 % 2022-2032			/	10,100	4	10 000
EOM.O9	ETAT DU MALI 6,30% 2022-2032			/			10 000
EOS.O10	ETAT DU SENEGAL 6,15 % 2023-2030			/			10 000
BIDC.O4	BIDC-EBID 6.10% 2017-2027			/			5 000
BIDC.O5	BIDC-EBID 6,40% 2019-2026	805	9,850	/			10 000
BIDC.O6	BIDC-EBID 6,50 % 2021-2028	627	10,000	/	10,700	15 000	10 000
BIDC.O7	BIDC-EBID 5,90% 2022-2029			/			10 300
CRRH.O10	CRRH-UEMOA 6,10% 2022-2037			/			10 000
CRRH.O2	CRRH-UEMOA 6.10% 2012-2024			/			9 800
CRRH.O9	CRRH-UEMOA 6.05% 2018-2033			/			7 000
CRRH.O3	CRRH-UEMOA 6% 2013-2023			/			10 000
CRRH.O4	CRRH-UEMOA 6% 2014-2024			/			10 000
CRRH.O5	CRRH-UEMOA 5.85% 2015-2025			/			10 000
CRRH.O6	CRRH-UEMOA 5.85% 2016-2026			/			10 230
CRRH.O7	CRRH-UEMOA 5.95% 2017-2029			/			5 417
CRRH.O8	CRRH-UEMOA 5.95% 2018-2030			/			6 250

SUKUK ET TITRES ASSIMILES

Symbole	Titre	Quantité résiduelle à l'achat	Cours Achat / Vente	Quantité résiduelle à la vente	Cours de Référence
SUKSN.S2	SUKUK SN 6% 2016-2026		/		10 750
SUKTG.S1	SUKUK TG 6.5% 2016-2026		/		10 000

CALENDRIER DES ASSEMBLEES GENERALES
ANNEE : 2023

Société	Nature	Date	Heure	Lieu
CROWN SIEM CI	Ordinaire	29/09/2023	09:00:00	Maison de l'Entreprise, au Plateau, à l'Angle du Boulevard de la République et de l'Avenue Lamblin
SICOR	Ordinaire	26/07/2023	09:00:00	Hôtel Palm Club, Cocody
SITAB	Ordinaire	30/06/2023	10:30:00	Hôtel PULLMAN
AIR LIQUIDE CI	Mixte	27/06/2023	09:00:00	SALLE DE CONFÉRENCE DE LA CRRAE-UMOA
SUCRIVOIRE	Ordinaire	27/06/2023	09:30:00	VISIOCONFERENCE
CFAO MOTORS CI	Ordinaire	27/06/2023	09:00:00	Au siège social, sis à Abidjan, 117, Boulevard de Marseille
BICI CI	Ordinaire	27/06/2023	10:00:00	Auditorium de la Maison des Entreprises (siège de la CGECI) sise au Plateau
TRACTAFRIC CI	Ordinaire	26/06/2023	10:00:00	Hôtel AZALAI ABIDJAN sis Marcory, Bd VGE, en face de Cap Sud, à côté de la banque BGF
FILTISAC CI	Ordinaire	22/06/2023	10:00:00	Espace Latrille Events II-Plateaux Boulevard Latrille Abidjan - Cocody
FILTISAC CI	Ordinaire	22/06/2023	10:00:00	Espace Latrille Events II-Plateaux Boulevard Latrille - Abidjan - Cocody
UNIWAX CI	Ordinaire	22/06/2023	09:00:00	Espace Latrille Events, sis à Abidjan, Cocody II-Plateaux (Carrefour Duncan)
SODECI	Ordinaire	21/06/2023	09:00:00	Siège social sis, 1, Avenue Christiani Treichville ABIDJAN
PALM CI	Ordinaire	21/06/2023	09:30:00	VISIOCONFERENCE
CIE CI	Ordinaire	20/06/2023	10:00:00	VISIOCONFERENCE
NEI-CEDA CI	Ordinaire	19/06/2023	14:30:00	Hôtel TIAMA , à Abidjan
SETAO CI	Ordinaire	16/06/2023	10:00:00	Hôtel TIAMA (salon EBENE) - Abidjan Plateau
SAFCA CI	Ordinaire	16/06/2023	10:00:00	Siège de la société sis à Abidjan, 1, Rue des Carrossiers, Zone 3C (face SOCOCE Treichville)
TOTAL	Ordinaire	15/06/2023	10:00:00	Radisson Blu Hotel Abidjan Airport sis au boulevard de l'Aéroport Abidjan, Port Bouët
TOTAL SENEGAL S.A.	Ordinaire	13/06/2023	10:00:00	Hôtel Radisson Blu Dakar
SERVAIR ABIDJAN CI	Ordinaire	13/06/2023	11:00:00	Salle JEWELS de la CGECI sise à la Maison de l'Entreprise au Plateau
SOGB	Ordinaire	13/06/2023	11:00:00	Immeuble CRRAE - UEMOA sis à Abidjan Plateau
SAPH CI	Ordinaire	12/06/2023	14:00:00	VISIOCONFERENCE
BERNABE CI	Ordinaire	08/06/2023	10:00:00	Salle de conférence GEWELS de la Maison du Patronat Ivoirien (CGECI) au Plateau
SOLIBRA	Mixte	31/05/2023	09:00:00	Espace CRISTAL 8, rue du Chevalier de Clieu Zone 4 C « Salle PLATINIUM » ABIDJAN
ORAGROUP	Ordinaire	31/05/2023	09:30:00	Hôtel 2 Février situé à Place de l'indépendance, BP 131 Lomé.
ECOBANK TG	Mixte	17/05/2023	10:30:00	Salle de Conférence du Centre Panafricain Ecobank, 2365, Boulevard du Mono, Lomé, Togo
SIB	Ordinaire	12/05/2023	10:00:00	CRRAE - UEMOA (Abidjan-Plateau - Angle Boulevard Botreau Roussel - Rue privée CRRAE-UMOA)
NESTLE CI	Ordinaire	12/05/2023	10:00:00	Espace CRISTAL 8, rue du Chevalier de Clieu Zone 4 C « Salle DIAMANT » ABIDJAN
ONATEL BF	Ordinaire	09/05/2023	10:30:00	ROYAL BEACH HÔTEL, OUAGADOUGOU-BURKINA FASO
ECOBANK CI	Ordinaire	26/04/2023	10:00:00	Hôtel Radisson Blu, sis à Abidjan Port-Bouët, route de l'Aéroport International Félix Houphouët Boigny
BOLLORE TRANSPORT & LOGISTICS	Extraordinaire	20/04/2023	10:00:00	Salle Kodjo EBOUCLE du palais de la culture sis à Treichville, Avenue Christiani à Abidjan
SONATEL	Ordinaire	18/04/2023	10:00:00	PAR VISIOCONFERENCE dans ses locaux situés au Technopole à Dakar
CORIS BANK INTERNATIONAL	Ordinaire	17/04/2023	09:00:00	Sopatel Hôtel Silmandé SA
BANK OF AFRICA BN	Ordinaire	14/04/2023	10:00:00	Hôtel GOLDEN TULIP à Cotonou
SGB CI	Ordinaire	13/04/2023	09:00:00	Espace Latrille Events, sis à Abidjan Commune de Cocody, aux Deux-plateaux Boulevard Latrille
ORANGE CI	Ordinaire	13/04/2023	10:00:00	Au siège de la société, sis à Abidjan, Cocody Riviera Golf, Boulevard de France, Immeuble Orange Village
ORAGROUP	Extraordinaire	31/03/2023	09:00:00	Hôtel 2 FEVRIER de Lomé
BANK OF AFRICA SN	Ordinaire	31/03/2023	09:30:00	Immeuble Elan II au 2ème étage, Almadies, zone 12, route de Ngor à Dakar
SICABLE	Ordinaire	30/03/2023	10:00:00	Hôtel TIAMA , à Abidjan
BANK OF AFRICA ML	Ordinaire	30/03/2023	09:30:00	Siège de la banque à l'immeuble BANK OF AFRICA, Avenue du Mali, Quartier ACI 2000

BANK OF AFRICA NG	Ordinaire	30/03/2023	10:00:00	Centre de formation de BOA-NIGER sis à BOA siège
BANK OF AFRICA BF	Ordinaire	30/03/2023	10:00:00	Salle LAICO HOTEL OUAGA 2000
BANK OF AFRICA CI	Ordinaire	29/03/2023	10:00:00	Salle FROMAGER de l'hôtel IVOTEL du Plateau 10ème étage

L'actualité de la BRVM sur nos plateformes digitales

Infos BRVM

Pour recevoir les informations boursières par SMS, souscrivez :



Côte d'Ivoire : *430#

Bénin : *430*15#



Côte d'Ivoire : #139#

Burkina Faso : *310#



Côte d'Ivoire : *431#

Niger : *512*9#

Togo : *310#

Site web

www.brvm.org



Application Mobile

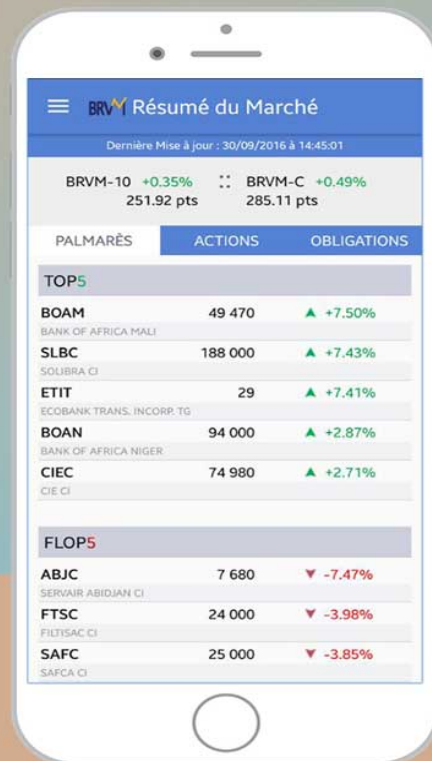

Disponible sur Google play

Disponible sur App Store

Nous suivre sur :



AVIS N° 206 - 2023 / BRVM / DG

----- TPCI 5,80 % 2020-2027 -----

Paiement des intérêts annuels et remboursement partiel du capital

La Bourse Régionale des Valeurs Mobilières (BRVM) porte à la connaissance du public et des intervenants du marché que la DIRECTION GENERALE DES FINANCEMENTS DE CÔTE D'IVOIRE procédera, le **28 octobre 2023**, au paiement des intérêts annuels et au remboursement partiel du capital de son emprunt obligataire dénommé " TPCI 5,80 % 2020-2027 ".

La fermeture des registres étant fixée au 28 octobre 2023, ledit titre (symbole : TPCI.053) cotera **ex-coupon d'intérêts à partir du mercredi 25 octobre 2023**.

Pour toute information complémentaire, veuillez contacter la SGI ATLANTIQUE FINANCE, 01 BP 2864 Abidjan 01 ; Tél: (225) 27 20 31 21 21 ; Fax : (225) 27 20 32 06 77 ; E-mail : atlantiquefinance@banqueatlantique.net.

Fait à Abidjan, le 29 septembre 2023

Le Directeur Général

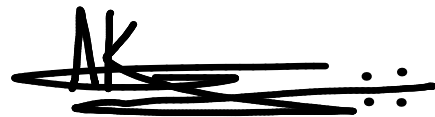

Dr. Edoh Kossi AMENOUNVE

AVIS N° 207 - 2023 / BRVM / DG

----- TPCI 5,90 % 2020-2030 -----

Paiement des intérêts annuels et remboursement partiel du capital

La Bourse Régionale des Valeurs Mobilières (BRVM) porte à la connaissance du public et des intervenants du marché que la DIRECTION GENERALE DES FINANCEMENTS DE CÔTE D'IVOIRE procédera, le **28 octobre 2023**, au paiement des intérêts annuels et au remboursement partiel du capital de son emprunt obligataire dénommé " TPCI 5,90 % 2020-2030 ".

La fermeture des registres étant fixée au 28 octobre 2023, ledit titre (symbole : TPCI.054) cotera **ex-coupon d'intérêts à partir du mercredi 25 octobre 2023**.

Pour toute information complémentaire, veuillez contacter la SGI ATLANTIQUE FINANCE, 01 BP 2864 Abidjan 01 ; Tél: (225) 27 20 31 21 21 ; Fax : (225) 27 20 32 06 77 ; E-mail : atlantiquefinance@banqueatlantique.net.

Fait à Abidjan, le 29 septembre 2023

Le Directeur Général



Dr. Edoh Kossi AMENOUNVE

Communiqué de presse - Notation financière

GCR affirme la note de $A_{(WU)}$ de la Société Nationale d'Electricité du Sénégal. La perspective passe de Négative à Stable.

Action de notation

Dakar, le 28 Septembre 2023 – GCR ratings (« GCR ») a affirmé la note d'émetteur de long terme de ' $A_{(WU)}$ ' de la Société Nationale d'Electricité du Sénégal (Senelec) sur son échelle régionale de notation. La perspective passe de négative à stable. En outre, la note d'émetteur de court terme de $A2_{(WU)}$ a été affirmée. De même, GCR a affirmé la note d'émission de long terme de ' $A_{(WU)}$ ' à l'emprunt obligataire senior non sécurisé de la Société Nationale d'Electricité du Sénégal. La perspective attachée à cette notation passe de négative à stable.

Emetteur	Type de notation	Echelle	Notation	Perspective
Société Nationale d'Electricité du Sénégal	Note de long terme	Régionale	$A_{(WU)}$	Stable
	Note de court terme	Régionale	$A2_{(WU)}$	--
Emprunt obligataire Société Nationale d'Electricité du Sénégal	Note de long terme	Régionale	$A_{(WU)}$	Stable

Résumé des principaux facteurs de notation

Le changement de perspective de négative à stable reflète les attentes de GCR selon lesquelles la rentabilité de Senelec devrait rester élevée, soutenant ses flux de trésorerie, son levier financier ainsi que sa liquidité.

Senelec se prévaut d'une position de monopole de droit dans son secteur qui lui assure de disposer d'un large marché. La société est aujourd'hui l'unique distributeur d'électricité autorisé par l'Etat sénégalais à approvisionner les ménages au Sénégal et grâce à des investissements importants est assurée de conserver encore longtemps sa position dominante malgré l'ouverture à la concurrence du segment de la distribution d'électricité. Cependant, la société ne tire aucun avantage de cette position privilégiée en raison des prix de vente fixés par l'Etat sénégalais. Senelec assure son équilibre financier grâce aux compensations reçues de l'Etat qui soutiennent ses revenus (25,48% des revenus en 2022). Dans ces conditions, les revenus de Senelec ont augmenté de 43,72% en 2022, portés par la hausse de 16% de l'énergie vendue et par une augmentation significative des compensations reçues (+148,6%).

GCR note les bons niveaux de leadership et de gouvernance de Senelec, renforcés par une forte régulation, des procédures de passation de marchés encadrées et une bonne stratégie de financement. Le soutien de l'Etat du Sénégal est également un facteur de support important pour Senelec en raison de son importance stratégique pour le pays et de son rôle essentiel pour les populations et l'économie.

Malgré l'augmentation de ses revenus, la marge d'EBITDA de Senelec a diminué à 12,6% en 2022 (AF21 : 15,2%), reflétant une hausse importante des charges opérationnelles, notamment les charges d'acquisition de matières premières qui ont augmenté de 56,9% en raison de la hausse des cours du pétrole. Senelec doit encore améliorer son efficacité opérationnelle pour maîtriser ses coûts variables de production, diversifier son mix énergétique et réduire les pertes lors du transport et de la distribution. La société compte sur sa stratégie "Gaz to Power", basée sur les réserves de gaz du Sénégal dont l'exploitation devrait commencer en 2024, pour réduire les coûts de l'électricité et améliorer sa rentabilité financière. La marge nette s'est détériorée en 2022, sous pression des charges financières en hausse dans le sillage d'une hausse des dettes financières.

La flexibilité financière de Senelec s'est légèrement améliorée en 2022, malgré une politique d'endettement agressive qui est commune dans le secteur des infrastructures et de l'électricité en raison des importants besoins de financement des investissements. La couverture de la dette par l'EBITDA généré s'est améliorée (AF22 : 4,9x ; AF21 : 5,5x ; AF20 : 7,8x ; AF19 : 11x), mais reste faible en raison du niveau élevé de la dette. Cependant, la capacité de la société à rembourser ses dettes avec les flux de trésorerie générés par son exploitation ainsi que la couverture des intérêts financiers n'ont pas évolué. Nous estimons que l'effort continu d'investissement devrait nécessiter un recours accru à l'endettement en raison du faible niveau des flux de trésorerie générés par l'exploitation.

Senelec présente une situation de liquidité tendue, avec des sources de liquidité couvrant moins de 100% de ses besoins en 2022. Cette situation découle de la baisse de 44% des flux de trésorerie générés par l'exploitation combinée à des dépenses d'investissement en hausse. La dépendance de Senelec vis-à-vis des subventions de l'État et des financements extérieurs aggrave son profil de liquidité. La hausse des charges d'intérêt limite la capacité de Senelec à améliorer la génération de flux de trésorerie, tandis que les besoins importants de financement liés à ses investissements demeurent une caractéristique du secteur. Selon les prévisions de GCR, au cours des 12 à 18 prochains mois, la capacité de Senelec à couvrir ses besoins en liquidité avec ses sources de liquidité restera faible en raison de l'effort d'investissement en cours.

Perspective

La perspective attachée à la notation de Senelec est stable. Cette perspective stable reflète les attentes de GCR selon lesquelles la rentabilité de Senelec devrait rester élevée soutenant ainsi ses flux de trésorerie, son levier financier ainsi que sa liquidité.

Déclencheurs d'un changement de notation

Un rehaussement de la notation de Senelec serait la conséquence : i) du renforcement de sa rentabilité, subséquent à une amélioration de son efficacité opérationnelle ; ii) d'une baisse significative de son niveau de dettes de nature à améliorer ses ratios de flexibilité financière ; ou iii) d'une amélioration de sa liquidité.

Un abaissement de la notation de Senelec serait la conséquence : i) du désengagement de l'Etat du Sénégal quant à sa politique de soutien au secteur de l'électricité, ce qui paraît très peu probable à moyen terme, eu égard au calibre des projets en cours de réalisation ; ii) d'une détérioration des marges de la société en

raison d'une dégradation de sa performance opérationnelle et/ou financière ; iii) d'une hausse non soutenable de ses dettes ; ou iv) d'une dégradation de son profil de liquidité.

Notation d'émission obligataire

Le 15 janvier 2019, les obligations dénommées « SENELEC 6,50% 2018-2025 » ont été admises à la cote de la BRVM dans son compartiment obligataire pour une capitalisation boursière de 38,25 milliards FCFA. **La notation de cette émission obligataire est équivalente à la note de contrepartie de Senelec, à savoir 'A-(wu)'. La perspective passe de négative à stable.**

Contacts analytiques

Analyst principal	Edwige Touré	Analyste
Dakar, SN	EdwigeT@GCRratings.com	+221 33 824 60 14
Analyst support	Landry Tiendrébéogo	Responsable Analytique
Dakar, SN	LandryT@GCRratings.com	+221 33 824 60 14
Président du comité	Yohan Assous	Responsable de groupe - Titrisation
Johannesbourg, AS	Yohan@GCRratings.com	+27 11 784 1771

Méthodologies et documents de référence

Critères relatifs au canevas de notation de GCR, Janvier 2022
Critères de notation des entités industrielles et commerciales par GCR, Janvier 2022
Echelles de notation – Symboles – Définitions de GCR, Mai 2023
Scores de risque-pays de GCR, Août 2023
Scores sectoriels de GCR pour les corporates de la Zone UEMOA, Septembre 2023

Historique de la notation

Société Nationale d'Electricité du Sénégal

Type de notation	Revue	Echelle	Notation	Perspective	Date
Notation de long terme	Initiale	Régionale	A-(wu)	Stable	Décembre 2018
	Dernière	Régionale	A-(wu)	Négative	Novembre 2022
Notation de court terme	Initiale	Régionale	A2(wu)	-	Décembre 2018
	Dernière	Régionale	A2(wu)	-	Novembre 2022
Notation émission obligataire	Initiale	Régionale	A-(wu)	Stable	Décembre 2018
	Dernière	Régionale	A-(wu)	Négative	Novembre 2022

CARTE DES SCORES

Facteurs de notation

Environnement opérationnel	7.50
Score de risque-pays	4.00
Score de risque sectoriel	3.50
Profil d'affaires	3.00
Position concurrentielle	3.00
Gestion et gouvernance	0.00
Profil financier	(4.75)
Rendements et performance financière	0.25
Flux de trésorerie et levier financier	(2.00)
Liquidité	(3.00)
Comparaison avec les pairs et facteurs de support	1.75
Revue des pairs	0.00
Soutien des pouvoirs publics	1.75
Score Total	7.50

GLOSSAIRE

Dette	Obligation de rembourser une somme d'argent. Plus précisément, il s'agit de fonds transférés par un créancier à un débiteur moyennant intérêts et engagement de rembourser intégralement le principal à une date fixée ou sur une période déterminée.
Émetteur	Partie endettée ou personne physique remboursant ses emprunts.
Flux de trésorerie	Tous les mouvements de liquidités ou de leurs équivalents, entrants et sortants. De tels flux résultent des activités d'exploitation, d'investissement et de financement.
Liquidité	Vitesse avec laquelle les actifs peuvent être convertis en argent comptant. Le terme peut également désigner la capacité d'une entreprise à honorer ses engagements en matière de service de la dette en raison de la présence des actifs liquides tels que l'argent comptant ou les équivalents. La liquidité du marché fait référence à la facilité avec laquelle un titre peut être rapidement vendu ou acheté en grande quantité sans que cela affecte substantiellement son prix de marché.
Liquidités	Fonds pouvant facilement être dépensés ou utilisés pour honorer des obligations courantes.
Marge	Le sens du terme dépend du contexte. Au sens le plus large, le terme fait référence à la différence entre deux valeurs.
Risque pays	Éventail des risques découlant des conditions politiques, juridiques, économiques et sociales d'un pays générant des impacts négatifs auxquels sont exposés les investisseurs et les créanciers dans ce pays et qui peuvent également induire des effets négatifs sur les institutions financières et sur les emprunteurs dans ce pays.

ELEMENTS SAILLANTS CONCERNANT LES NOTATIONS ASSIGNEES

GCR affirme que a.) aucune partie du processus de notation n'a été influencée par d'autres activités commerciales de l'agence de notation; b.) les notations sont basées uniquement sur les mérites de l'entité, du titre ou de l'instrument financier noté et c.) ces notations sont une évaluation indépendante des risques et des mérites de l'entité, du titre ou de l'instrument financier noté.

Les notations ont été communiquées à la Société Nationale d'Electricité du Sénégal. Les notations ci-dessus ont été sollicitées par, ou au nom de, l'entité notée, et par conséquent, GCR a été rémunéré pour la fourniture de ses services de notation.

La Société Nationale d'Electricité du Sénégal a participé au processus de notation via des réunions en face à face, des téléconférences et d'autres correspondances écrites. En outre, la qualité des informations reçues a été jugée adéquate et a été vérifiée de manière indépendante dans la mesure du possible. Les informations reçues de la Société Nationale d'Electricité du Sénégal et d'autres tiers fiables pour assigner la note comprennent :

- Les états financiers et les rapports annuels de la Société Nationale d'Electricité du Sénégal pour la période allant de 2017 à 2022 ;
- Des présentations écrites sur des éléments de détail 2022 ;
- Des détails quant à la structure de l'endettement de 2022 ;
- Des comptes-rendus d'entretiens avec la Direction de l'entité notée en 2023.

Copyright © 2023 détenus par la société à responsabilité limitée Global Credit Rating et/ou par les concédants et par les filiales de celle-ci (collectivement dénommés « GCR »). Tous droits réservés.

LES NOTATIONS DE CRÉDIT ÉMISES PAR GCR SONT L'EXPRESSION DES OPINIONS ACTUELLES DE L'AGENCE SUR LE RISQUE DE CRÉDIT FUTUR CONCERNANT LES ENTITÉS, LEURS ENGAGEMENTS DE CRÉDIT OU LEURS TITRES DE CRÉANCE OU TITRES ANALOGUES, ÉGALEMENT LES DOCUMENTS, PRODUITS, SERVICES ET INFORMATIONS PUBLIÉS PAR GCR (COLLECTIVEMENT DÉNOMMÉS « PUBLICATIONS ») QUI PEUVENT CONTENIR DE TELLES OPINIONS. L'AGENCE DÉFINIT LE RISQUE DE CRÉDIT COMME LE RISQUE EN COURU EN CAS DE NON-RESPECT ÉVENTUEL PAR UNE ENTITÉ DE SES ENGAGEMENTS FINANCIERS CONTRACTUELS À LEUR ÉCHÉANCE. IL CONVIENT DE CONSULTER LA PUBLICATION CONCERNANT LES ÉCHELLES DE NOTATION, LES SYMBOLES ET LES DÉFINITIONS DE GCR POUR PLUS DE RENSEIGNEMENTS SUR LES TYPES D'OBLIGATIONS FINANCIÈRES CONTRACTUELLES PRISES EN COMPTE LORS DE L'ATTRIBUTION DES NOTATIONS DE CRÉDIT PAR GCR. LES NOTATIONS DE CRÉDIT NE PRENNENT EN CONSIDÉRATION AUCUN AUTRE RISQUE, Y COMPRIS, MAIS SANS QUE CELA SOIT LIMITATIF, LE RISQUE DE FRAUDE, LE RISQUE DE LIQUIDITÉ, LE RISQUE DE MARCHÉ OU LE RISQUE DE VOLATILITÉ DES PRIX. LES NOTATIONS DE CRÉDIT, LES NOTATIONS HORS-CRÉDIT (« ÉVALUATIONS ») ET LES OPINIONS FIGURANT DANS LES PUBLICATIONS DE GCR NE SONT PAS DES CONSTATATIONS DE FAITS ACTUELS OU PASSÉS. LES NOTATIONS DE CRÉDIT, LES ÉVALUATIONS, LES AUTRES OPINIONS ET LES PUBLICATIONS DE L'AGENCE NE SONT PAS ET NE CONTIENNENT PAS DE CONSEILS EN MATIÈRE D'INVESTISSEMENT OU DE FINANCE, ELLES NE COMPORTENT PAS ET NE CONSTITUENT PAS DES RECOMMANDATIONS D'ACHAT, DE VENTE OU DE DÉTENTION DE TITRES PARTICULIERS. LES NOTATIONS DE CRÉDIT, ÉVALUATIONS, AUTRES OPINIONS ET PUBLICATIONS DE GCR NE CONTIENNENT PAS D'OBSERVATIONS SUR LA PERTINENCE D'UN INVESTISSEMENT POUR UN INVESTISSEUR PARTICULIER. GCR ÉMET SES NOTATIONS DE CRÉDIT, SES ÉVALUATIONS AINSI QUE SES AUTRES OPINIONS ET PUBLIE SES OUVRAGES EN ESPÉRANT ET EN CONSIDÉRANT QUE CHAQUE INVESTISSEUR PROCÉDERA, AVEC LE SOIN REQUIS, À SES PROPRES ANALYSE ET ÉVALUATION DE CHAQUE TITRE DONT IL ENVISAGE L'ACHAT, LA DÉTENTION OU LA VENTE.

LES NOTATIONS DE CRÉDIT, ÉVALUATIONS, AUTRES OPINIONS ET PUBLICATIONS DE GCR NE SONT PAS DESTINÉES AUX INVESTISSEURS INDIVIDUELS ET L'UTILISATION PAR CEUX-CI DES NOTATIONS DE CRÉDIT, ÉVALUATIONS, AUTRES OPINIONS ET PUBLICATIONS DE GCR LORS D'UNE PRISE DE DÉCISION EN MATIÈRE D'INVESTISSEMENT SERAIT IMPRUDENTE ET INAPPROPRIÉE. EN CAS DE DOUTE, IL CONVIENT DE CONTACTER VOTRE CONSEILLER FINANCIER OU UN AUTRE PROFESSIONNEL COMPÉTENT.

TOUTES LES INFORMATIONS CONTENUES DANS LE PRÉSENT DOCUMENT SONT PROTÉGÉES PAR LA LOI, Y COMPRIS, MAIS SANS QUE CELA SOIT LIMITATIF, PAR LA LOI SUR LA PROPRIÉTÉ INTELLECTUELLE, ET AUCUNE DESDITES INFORMATIONS NE PEUT ÊTRE COPIÉE OU REPRODUITE AUTREMENT, RECONDITIONNÉE, ENSUITE TRANSMISE, TRANSFÉRÉE, DIFFUSÉE, REDISTRIBUÉE OU REVENDUE, OU CONSERVÉE POUR UNE UTILISATION ULTÉRIEURE À DE TELLES FINS, EN TOUT OU EN PARTIE, SOUS QUELQUE FORME OU DE QUELQUE MANIÈRE QUE CE SOIT, OU PAR QUELQUE MOYEN QUE CE SOIT, PAR QUI QUE CE SOIT, SANS AUTORISATION ÉCRITE PRÉALABLE DE GCR.

LES NOTATIONS DE CRÉDIT, ÉVALUATIONS, AUTRES OPINIONS ET PUBLICATIONS DE GCR NE SONT PAS DESTINÉES À ÊTRE UTILISÉES PAR QUI QUE CE SOIT COMME RÉFÉRENCE, CE TERME-LÀ ÉTANT DÉFINI À DES FINS RÉGLEMENTAIRES, ET NE DOIVENT PAS ÊTRE UTILISÉES DE FAÇON QUI POURRAIT LEUR CONFÉRER LE STATUT DE RÉFÉRENCE.

Toutes les données contenues dans le présent document sont obtenues par GCR à partir de sources d'information considérées par l'agence comme précises et fiables. Cependant, compte tenu d'éventuelles erreurs humaines ou mécaniques ainsi que d'autres aléas, toute information contenue dans le présent document est fournie « EN L'ÉTAT » et sans aucune garantie de quelque type que ce soit. L'agence adopte toutes les mesures nécessaires pour s'assurer du niveau de qualité suffisant des informations qu'elle utilise pour assigner une notation de crédit et du fait que de telles données soient obtenues à partir de sources que GCR considère comme fiables, notamment, le cas échéant, de sources indépendantes. Cependant, GCR n'est pas un cabinet d'audit et ne peut dans tous les cas procéder à une vérification ou à une validation indépendante des données reçues au cours du processus de notation ou lors de la préparation de ses publications.

Dans les limites autorisées par la loi, GCR, ses sociétés liées et les administrateurs, les dirigeants, les employés, les agents, les représentants, les concédants et les fournisseurs de l'agence ou de ses sociétés liées déclinent toute responsabilité envers toute personne physique ou morale à l'égard de tout préjudice ou dommage indirect, spécial, consécutif ou accessoire de quelque nature que ce soit, résultant de ou lié aux informations contenues dans le présent document ou découlant de l'utilisation ou de l'impossibilité d'utiliser de telles informations, même si GCR ou l'un de ses administrateurs, dirigeants, employés, agents, représentants, concédants ou fournisseurs est informé à l'avance de l'éventualité de tels préjudices ou dommages, y compris, mais sans que cela soit limitatif, à l'égard : (a) de tout manque à gagner actuel ou futur ou (b) de tout préjudice ou dommage survenant lorsque l'instrument financier concerné ne fait pas l'objet d'une notation de crédit particulière attribuée par GCR.

Dans les limites autorisées par la loi, GCR, ses sociétés liées et les administrateurs, les dirigeants, les employés, les agents, les représentants, les concédants et les fournisseurs de l'agence ou de ses sociétés liées déclinent toute responsabilité à l'égard de tout préjudice ou dommage subi par toute personne physique ou morale, y compris, mais sans que cela soit limitatif, résultant de tout manque de précaution (cependant, sont exclues la fraude, la faute intentionnelle ou la responsabilité de tout autre type qui, afin de lever toute ambiguïté, ne peut être exclue en vertu de la loi) de la part de, ou dû à tout imprévu sous ou hors de contrôle, de GCR ou de l'un de ses administrateurs, dirigeants, employés, agents, représentants, concédants ou fournisseurs, découlant de ou lié aux informations contenues dans le présent document ou résultant de l'utilisation ou de l'impossibilité d'utiliser de telles informations.

AUCUNE GARANTIE, QU'ELLE SOIT EXPRESSE OU IMPLICITE, QUANT À L'EXACTITUDE, À L'OPPORTUNITÉ, À L'EXHAUSTIVITÉ, À LA QUALITÉ MARCHANDE OU À L'ADÉQUATION À TOUT OBJECTIF PARTICULIER DE TOUTE NOTATION, ÉVALUATION, AUTRE OPINION OU INFORMATION N'EST DONNÉE OU FORMULÉE PAR GCR SOUS QUELQUE FORME OU DE QUELQUE MANIÈRE QUE CE SOIT.

GCR déclare par la présente que la plupart des émetteurs de titres de dette (y compris les obligations émises par les États ou par les entreprises, les débetures, les billets à ordre et les billets de trésorerie) notés par GCR ont, avant l'attribution de toute notation de crédit, accepté de rémunérer l'agence pour la fourniture desdites notations et pour les services rendus par GCR. En outre, l'agence assure le maintien de ses politiques et de ses procédures afin de garantir le caractère indépendant de ses notations de crédit et de ses processus de notation.

12 septembre 2023

CALENDRIER DE PAIEMENT DES DIVIDENDES

ANNEE : 2023

Titres	Montant du dividende net par action en FCFA	Numéro de l'Avis	Date de publication de l'Avis au BOC	Ex-dividende	
				T-2	T
BOA COTE D'IVOIRE	540	053-2023 BRVMDG	11/04/2023	26/04/2023	28/04/2023
BOA BURKINA FASO	577	054-2023 BRVMDG	11/04/2023	03/05/2023	05/05/2023
SONATEL SENEGAL	1 500	059-2023 BRVMDG	19/04/2023	15/05/2023	17/05/2023
BOA NIGER	613,80	055-2023 BRVMDG	11/04/2023	23/05/2023	25/05/2023
BOA BENIN	627	064-2023 BRVMDG	20/04/2023	23/05/2023	25/05/2023
ECOBANK CI	549	081-2023 BRVMDG	12/05/2023	25/05/2023	30/05/2023
SOCIETE GENERALE CI	1 112,43	077-2023 BRVMDG	05/05/2023	26/05/2023	31/05/2023
BOA SENEGAL	187,5	056-2023 BRVMDG	11/04/2023	30/05/2023	01/06/2023
Ecobank Transnational Incorporated TG	0,6048	092-2023 BRVMDG	24/05/2023	06/06/2023	08/06/2023
ORANGE COTE D'IVOIRE	752,76	101-2023 BRVMDG	31/05/2023	13/06/2023	15/06/2023
ONATEL BF	287,8799	110-2023 BRVMDG	12/06/2023	22/06/2023	26/06/2023
CORIS BANK INTERNATIONAL BF	525	107-2023 BRVMDG	12/06/2023	04/07/2023	06/07/2023
NSIA BANQUE CI	363,6	123-2023 BRVMDG	22/06/2023	05/07/2023	07/07/2023
TOTAL SENEGAL	241,01	122-2023 BRVMDG	21/06/2023	11/07/2023	13/07/2023
SOGB CI	558	132-2023 BRVMDG	03/07/2023	13/07/2023	17/07/2023
PALM CI	1213,632	124-2023 BRVMDG	22/06/2023	17/07/2023	19/07/2023
BERNABE CI	150	139-2023 BRVMDG	10/07/2023	20/07/2023	24/07/2023
SITAB CI	551	145-2023 BRVMDG	13/07/2023	25/07/2023	27/07/2023
CIE CI	157,5	136-2023 BRVMDG	06/07/2023	27/07/2023	31/07/2023
BICI CI	401,40	146-2023 BRVMDG	14/07/2023	27/07/2023	31/07/2023
SICABLE CI	69	152-2023 BRVMDG	19/07/2023	31/07/2023	02/08/2023
NESTLE CI	728,1	148-2023 BRVMDG	17/07/2023	03/08/2023	08/08/2023
SIB CI	495	153-2023 BRVMDG	20/07/2023	09/08/2023	11/08/2023
SERVAIR ABIDJAN CI	92	149-2023 BRVMDG	17/07/2023	29/08/2023	31/08/2023
SMB CI	720	154-2023 BRVMDG	20/07/2023	29/08/2023	31/08/2023
TRACTAFRIC MOTORS CI	224,1	177-2023 BRVMDG	23/08/2023	11/09/2023	13/09/2023

12 septembre 2023

CALENDRIER DE PAIEMENT DES DIVIDENDES

ANNEE : 2023

Titres	Montant du dividende net par action en FCFA	Numéro de l'Avis	Date de publication de l'Avis au BOC	Ex-dividende	Date de paiement du dividende
				T-2	T
CFAO MOTORS CI	27,45	176-2023 BRVMDG	23/08/2023	13/09/2023	15/09/2023
SODE CI	450	174-2023 BRVMDG	21/08/2023	13/09/2023	15/09/2023
NEI-CEDA CI	35,25	181-2023 BRVMDG	28/08/2023	20/09/2023	22/09/2023
TOTAL CI	175,5258	188-2023 BRVMDG	05/09/2023	19/09/2023	21/09/2023
SAPH CI	294,30	193-2023 BRVMDG	12/09/2023	26/09/2023	29/09/2023

BULLETIN OFFICIEL

OPCVM: FONDS COMMUNS DE PLACEMENT ET SOCIÉTÉS D'INVESTISSEMENT A CAPITAL VARIABLE

vendredi 29 septembre 2023



Sociétés de gestion	Dépositaire	OPCVM	Catégorie	Origine	Valeur Liquidative						
					Précédente		Actuelle		Variation		
					Valeur	Date	Valeur	Date	Origine	Précédent	
								%	%		
QUOTIDIENNES											
AFRICABOURSE ASSET MANAGEMENT	AFRICABOURSE SA	FCP AAM CAPITAL SUR	M	5 000	8 215,65	22/09/2023	ND	ND	10/10/2012	-	-
		FCP AAM EPARGNE CROISSANCE	D	5 000	8 388,43	22/09/2023	ND	ND	19/11/2012	-	-
		FCP AAM OBLIGATIS	OATC	5 000	8 819,86	22/09/2023	ND	ND	12/09/2012	-	-
AFRICAM SA	SBIF	FCP AAM EPARGNE ACTION	A	5 000	6 020,28	22/09/2023	ND	ND	16/01/2017	-	-
		FCP EXPANSIO	D	5 000	9 758,73	14/07/2023	ND	ND	01/01/2013	-	-
		FCP SECURITAS	OMLT	5 000	7 357,96	14/07/2023	ND	ND	01/01/2013	-	-
AFRICAINA DE GESTION D'ACTIFS	SGI AGI	FCP VALORIS	A	5 000	9 000,43	14/07/2023	ND	ND	01/01/2013	-	-
		FCP CAPITAL PLUS	D	1 000	1 301,04	26/09/2023	ND	ND	11/03/2019	-	-
		FCP CONFORT PLUS	OMLT	1 000	1 292,33	26/09/2023	ND	ND	11/03/2019	-	-
ATLANTIC ASSET MANAGEMENT	ATLANTIQUE FINANCE	FCP ATLANTIQUE CROISSANCE	D	5 000	5 139,40	27/09/2023	5 152,05	28/09/2023	30/05/2015	14,04%	0,25%
		FCP ATLANTIQUE LIQUIDITE	OCT	5 000	6 082,93	27/09/2023	6 084,63	28/09/2023	12/07/2019	21,69%	0,03%
		FCP ATLANTIQUE ACTIONS	A	5 000	7 889,63	27/09/2023	7 885,36	28/09/2023	25/10/2019	57,71%	-0,05%
		FCP ATLANTIQUE SERENITE	OMLT	5 000	6 312,93	27/09/2023	6 328,01	28/09/2023	12/07/2019	26,56%	0,24%
		FCP ATLANTIQUE HORIZON	D	5 000	7 571,44	27/09/2023	7 540,36	28/09/2023	25/10/2019	50,81%	-0,41%
BNI GESTION	BNI FINANCES	FCP ATLANTIQUE SECURITE	OMLT	5 000	6 700,48	27/09/2023	6 703,91	28/09/2023	30/05/2015	55,08%	0,05%
		FCP CAPITAL CROISSANCE	D	10 000	ND	17/08/2023	ND	ND	ND	-	-
		OBLIG SECURITE	OMLT	10 000	9 930,44	18/08/2023	ND	ND	06/06/2014	-	-
BOA ASSET MANAGEMENT	BOA CAPITAL SECURITIES	FCP DYNAMIC SAVINGS	A	10 000	ND	17/08/2023	ND	18/08/2023	-	-	
		FCP Emergence	D	5 000	7 377,57	26/09/2023	ND	ND	Feb. 2010	-	-
		FCP Tresos Monea	OCT	25 000 000	38 484 409,49	26/09/2023	ND	ND	Dec. 2013	-	-
BRM ASSET MANAGEMENT	BRM	FCP "BRM DYNAMIQUE"	D	10 000	12 923,13	08/09/2014	ND	ND	12/03/2009	-	-
		FCP "BRM OBLIGATAIRE"	D	10 000	12 057,50	17/10/2014	ND	ND	12/03/2009	-	-
		FCP ACTIONS PHARMACIE	D	1 000	1 014,38	27/09/2023	1 014,28	28/09/2023	25/07/14	1,43%	-0,01%
CGF GESTION	CGF BOURSE	FCP AL BARAKA	A	1 000	1 021,33	27/09/2023	1 027,35	28/09/2023	01/03/17	2,73%	0,59%
		FCP AL BARAKA 2	D	1 000	1 167,15	27/09/2023	1 167,20	28/09/2023	25/01/18	16,72%	0,00%
		FCP ASSUR SENEGAL	D	100 000	1 216 427,61	27/09/2023	1 216 626,27	28/09/2023	06/07/14	21,66%	0,02%
		FCP PLACEMENT AVANTAGE	D	1 000	1 542,46	27/09/2023	1 542,34	28/09/2023	29/03/13	54,23%	-0,01%
		FCP PLACEMENT CROISSANCE	A	1 000	1 350,81	27/09/2023	1 356,75	28/09/2023	29/03/13	35,67%	0,44%
		FCP POSTEFINANCES HORIZON	D	1 000	1 905,84	27/09/2023	1 910,29	28/09/2023	27/06/09	91,03%	0,23%
		FCP PLACEMENT QUIETUDE	OMLT	1 000	1 570,89	27/09/2023	1 570,76	28/09/2023	29/03/13	57,08%	-0,01%
		FCP LIQUIDITE-OPTIMUM	OMLT	10 000	12 129,41	27/09/2023	12 122,78	28/09/2023	01/10/17	21,23%	-0,055%
		FCP BNDE VALEURS	A	1 000	1 154,47	27/09/2023	1 154,78	28/09/2023	02/09/16	15,48%	0,027%
		CORIS ASSET MANAGEMENT	CORIS BOURSE	FCP CORIS ACTIONS	A	5 000	6 882,66	08/09/2023	ND	ND	11/11/2014
FCP ASSURANCES	OCT			5 000	5 551,50	08/09/2023	ND	ND	22/11/2019	-	-
FCP CORIS PERFORMANCE	D			5 000	7 263,87	08/09/2023	ND	ND	11/11/2014	-	-
NSIA AM	UBA CI	NSIA FONDS DIVERSIFIE	D	5 000	5 782,39	27/09/2023	5 782,32	28/09/2023	03/12/2018	15,65%	0,00%
		AUREORE OPPORTUNITES	A	5 000	6 114,09	27/09/2023	6 118,10	28/09/2023	08/03/2019	22,36%	0,07%
		AUREORE SECURITE	OMLT	5 000	5 552,37	27/09/2023	5 553,11	28/09/2023	03/09/2021	11,06%	0,01%
OAM S.A	SGI TOGO	NSIA ASSURANCES OPTIMUM	D	1 000 000	1 014 644,49	27/09/2023	1 013 567,26	28/09/2023	30/09/2021	1,36%	-0,11%
		FCP-1 OPTI PLACEMENT	A	5 000	16 082,01	27/09/2023	16 023,54	28/09/2023	01/02/2002	220,47%	-0,36%
		FCP-2 OPTI REVENU	OMLT	5 000	8 512,77	27/09/2023	8 513,49	28/09/2023	01/02/2002	70,27%	0,01%
SOGESPAR	SOGEBOURSE	FCP-3 OPTI CAPITAL	D	5 000	19 303,42	27/09/2023	19 281,44	28/09/2023	24/01/2003	285,63%	-0,11%
		FCP SOGEAVENIR	D	500	1 730,00	27/09/2023	1 730,00	28/09/2023	01/10/2002	246,00%	0,00%
		FCP SOGEDEFI	D	4 888	3 952,00	27/09/2023	3 939,00	28/09/2023	23/12/2014	-19,41%	-0,33%
		FCP SOGEDYNAMIQUE	A	8 888	3 983,00	27/09/2023	3 980,00	28/09/2023	23/12/2014	-18,58%	-0,08%
		FCP SOGELIQUID	M	10 000 000	10 537 068,00	27/09/2023	10 539 612,00	28/09/2023	16/06/2020	5,40%	0,02%
		FCP SOGEPRIVILEGE	D	4 888	4 082,00	27/09/2023	4 076,00	28/09/2023	23/12/2014	-16,61%	-0,15%
		FCP SOGESECURITE	OMLT	4 888	4 927,00	27/09/2023	4 938,00	28/09/2023	23/12/2014	1,02%	0,22%
		FCP SOGEVALOR	A	1 000	3 563,00	27/09/2023	3 556,00	28/09/2023	04/06/2002	255,60%	-0,20%
		FCP SOAGA EPARGNE ACTIVE	D	10 000	11 258,19	27/09/2023	11 320,56	28/09/2023	28/10/2016	13,21%	0,55%
		SICAV Abdou DIOUF	D	10 000 000	14 813 698,16	27/09/2023	14 824 055,60	28/09/2023	01/12/2003	48,24%	0,07%
BRIDGE ASSET MANAGEMENT	BRIDGE SECURITIES	FCP BOAD CAPITAL RETRAITE	OMLT	10 000	12 498,45	27/09/2023	12 501,78	28/09/2023	08/07/2020	25,02%	0,03%
		FCP SOAGA EPARGNE OBLIGATIONS	OMLT	5 000	5 713,84	27/09/2023	5 717,97	28/09/2023	28/04/2021	14,36%	0,07%
		FCP SOAGA EPARGNE ACTIONS	A	5 000	8 894,03	27/09/2023	8 928,22	28/09/2023	11/03/2020	78,56%	0,38%
		FCP SOAGA EPARGNE SERENITE	OMLT	10 000	14 772,97	27/09/2023	14 776,37	28/09/2023	28/10/2016	47,76%	0,02%
		FCP BRIDGE EQUILIBRE	D	25 000 000	30 705 853,61	25/09/2023	ND	ND	27/09/2017	-	-
		FCP BRIDGE DIVERSIFIE CROISSANCE	D	5 000	6 043,57	25/09/2023	ND	ND	13/03/2018	-	-
		FCP BRIDGE OBLIGATIONS	OMLT	5 000	6 069,63	25/09/2023	ND	ND	01/10/2019	-	-
		FCP ENKO CAPITAL GARANTI	D	10 000	15 143,29	14/09/2023	ND	ND	21/09/2020	-	-
		FCP PATRIMOINE	OMLT	10 000	11 762,31	14/09/2023	ND	ND	18/10/2020	-	-
		FCP ENKO CAPITAL OBLIGATIONS	OMLT	10 000	10 864,73	14/09/2023	ND	ND	16/03/2021	-	-
SAPHIR ASSET MANAGEMENT	SGI BENIN	FCP SAPHIR DYNAMIQUE	D	5 000	5 936,97	27/09/2023	5 955,15	28/09/2023	28/08/2017	19,10%	0,31%
		FCP SAPHIR QUIETUDE	OMLT	5 000	6 327,19	27/09/2023	6 335,23	28/09/2023	28/08/2017	26,70%	0,13%
		SICAV WAFI CAPITAL	D	10 000	8 466,83	19/09/2022	ND	ND	05/06/2020	-	-
SGO MALI FINANCES	SGI MALI SA	FCP NYESIGUI	D	10 000	12 324,58	20/09/2023	ND	ND	01/07/2018	-	-
HEBDOMADAIRES											
BNI GESTION	BNI FINANCES	FCP INITIATIVES SOLIDARITE	D	5 000	5 062,52	30/06/2023	5 194,30	31/07/2023	22/05/2013	3,89%	2,60%
		FCPE SODEFOR	D	2 500	7 065,16	30/06/2023	6 959,13	31/07/2023	18/12/2009	178,37%	-1,50%
		FCP PAM ACTIONS	A	10 000	12 227,57	13/04/2023	12 210,97	20/04/2023	13/12/2017	22,11%	-0,14%
PhoenixAfrica Asset Management	Phoenix Capital Management	FCP PAM DIVERSIFIE EQUILIBRE	D	10 000	13 476,73	13/04/2023	13 453,92	20/04/2023	13/12/2017	34,54%	-0,17%
		FCP PAM DIVERSIFIE OBLIGATIONS	D	10 000	12 741,04	13/04/2023	12 741,94	20/04/2023	13/12/2017	27,42%	0,01%
		FCP Global Investors	D	25 000	31 361,55	15/09/2023	31 062,53	22/09/2023	Dec. 2012	24,25%	-0,95%
BOA ASSET MANAGEMENT	BOA CAPITAL SECURITIES	FCP Boa Obligations	OMLT	10 000	12 391,20	15/09/2023	12 404,96	22/09/2023	Mars. 2017	24,05%	0,11%
		FCP Boa Sécurité	OMLT	100 000	110 250,63	12/09/2023	110 464,81	19/09/2023	Mai. 2021	10,46%	0,19%
		FCP Boa Actions	A	10 000	13 147,74	15/09/2023	12 991,68	22/09/2023	Juil. 2017	29,92%	-1,19%
NSIA AM	UBA CI	FCP Boa Rendement	OMLT	25 000 000	34 974 791,59	15/09/2023	35 018 701,68	22/09/2023	Dec. 2017	40,07%	0,13%
		EVOLUTIS	D	5 000	4 529,58	15/09/2023	4 487,24	22/09/2023	16/12/2019	-10,26%	-0,93%
		FCP "SDE"	D	1 000	2 083,36	05/09/2014	ND	ND	14/03/2011	-	-
BRM ASSET MANAGEMENT	CGF BOURSE	FCPCR SONATEL	D	1 000	7 508,74	22/09/2023	7 504,17	29/09/2023	19/02/2004	650,42%	-0,06%
		FCPE FORCE PAD	D	1 000	1 871,57	21/09/2023	1 876,43	28/09/2023	16/02/2014	87,64%	0,26%
		FCPE SINI GNESIGUI	D	1 000	1 553,83	20/09/2023	1 555,43	27/09/2023	25/02/2014	55,54%	0,10%
		FCP EXPAT	OMLT	1 000	1 132,28	21/09/2023	1 131,42	28/09/2023	20/03/2019	13,14%	-0,08%
		FCP CAPITAL RETRAITE	D	1 000	1 133,15	20/09/2023	1 133,04	27/09/2023	20/03/2019	13,30%	-0,01%
		FCP RENTE PERPETUELLE	D	1 000	1 101,78	20/09/2023	1 101,58	27/09/2023	20/03/2019	10,16%	-0,02%
		FCP WALO	A	1 000	1 087,42	22/03/2021	1 091,92	29/03/2021	26/03/2019	9,19%	0,41%
		FCP DJILOF	OMLT	1 000	1 186,09	19/09/2023	1 186,67	26/09/2023	26/03/2019	18,67%	0,05%
		FCP DIASPORA	D	1 000	1 186,95	19/09/2023	1 186,65	26/09/2023	19/03/2019	18,66%	-0,03%
		FCP IFC-BOAD	OMLT	100 000	129 170,53	18/09/2023	129 218,61	25/09/2023	01/01/2018	29,22%	0,04%
EDC Asset Management	EDC Investment Corporation	FCPE DP WORLD DAKAR	D	1 000	1 220,52	19/09/2023	1 223,47	26/09/2023	04/10/2016	22,35%	0,24%
		FCP ECOBANK UEMOA DIVERSIFIE	D	5 000	7 802,00	13					