

<b>BRVM COMPOSITE</b>	<b>210,39</b>
Variation Jour	-0,52 %
Variation annuelle	3,53 %

<b>BRVM 30</b>	<b>105,64</b>
Variation Jour	-0,53 %
Variation annuelle	5,64 %

<b>BRVM PRESTIGE</b>	<b>103,93</b>
Variation Jour	-0,25 %
Variation annuelle	3,93 %

Evolution des indices

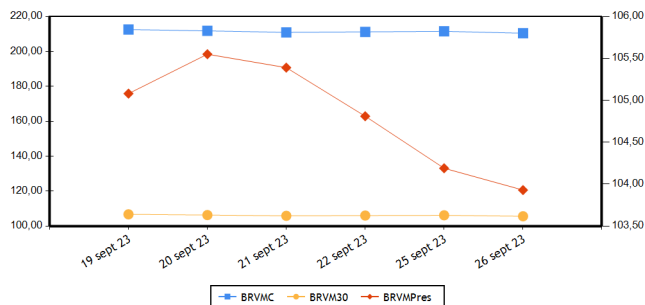

Volumes et valeurs transigés

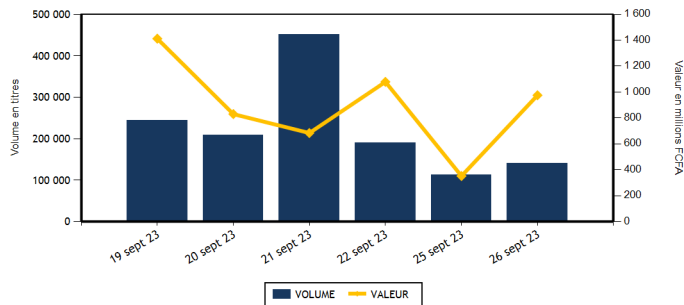

Actions	Niveau	Evol. Jour
Capitalisation boursière (FCFA)(Actions & Droits)	7 826 938 196 008	-0,53 %
Volume échangé (Actions & Droits)	77 113	-31,80 %
Valeur transigée (FCFA) (Actions & Droits)	362 957 644	3,10 %
Nombre de titres transigés	43	0,00 %
Nombre de titres en hausse	10	-16,67 %
Nombre de titres en baisse	17	13,33 %
Nombre de titres inchangés	16	0,00 %

Obligations	Niveau	Evol. Jour
Capitalisation boursière (FCFA)	10 139 097 427 176	-0,12 %
Volume échangé	63 572	276 300,00 %
Valeur transigée (FCFA)	612 588 800	268 933,29 %
Nombre de titres transigés	2	100,00 %
Nombre de titres en hausse	0	
Nombre de titres en baisse	1	
Nombre de titres inchangés	1	0,00 %

**PLUS FORTES HAUSSES**

Titres	Cours	Evol. Jour	Evol. annuelle
NESTLE CI (NTLC)	9 180	7,06 %	11,34 %
ORAGROUP TOGO (ORGT)	2 840	5,58 %	-27,64 %
SETAO CI (STAC)	1 145	5,05 %	20,53 %
SAPH CI (SPHC)	2 900	3,39 %	-41,94 %
BANK OF AFRICA NG (BOAN)	4 880	2,09 %	-15,64 %

**PLUS FORTES BAISES**

Titres	Cours	Evol. Jour	Evol. annuelle
AIR LIQUIDE CI (SIVC)	505	-7,34 %	-25,19 %
SOGB CI (SOGC)	3 480	-7,20 %	-38,62 %
TOTAL CI (TTLC)	2 010	-6,29 %	6,07 %
CROWN SIEM CI (SEMC)	660	-5,04 %	-2,94 %
FILTISAC CI (FTSC)	1 120	-4,27 %	-30,00 %

**INDICES PAR COMPARTIMENT**

Base = 100 au 02 janvier 2023	Nombre de sociétés	Valeur	Evol. Jour	Evol. annuelle	Volume	Valeur	PER moyen
BRVM-PRESTIGE	10	103,93	-0,25 %	3,93 %	38 306	234 672 359	6,46
BRVM-PRINCIPAL	36	102,24	-0,63 %	2,24 %	38 807	128 285 285	13,38

**INDICES SECTORIELS**

Base = 100 au 14 juin 1999	Nombre de sociétés	Valeur	Evol. Jour	Evol. annuelle	Volume	Valeur	PER moyen
BRVM - INDUSTRIE	11	106,25	1,79 %	1,95 %	9 413	16 360 430	31,69
BRVM - SERVICES PUBLICS	5	502,11	-1,13 %	2,64 %	22 575	201 645 860	8,67
BRVM - FINANCES	15	84,88	0,15 %	12,41 %	23 626	88 539 689	6,61
BRVM - TRANSPORT	2	359,60	1,34 %	5,24 %	675	994 875	7,97
BRVM - AGRICULTURE	5	185,34	-3,69 %	-34,64 %	10 314	44 279 375	9,32
BRVM - DISTRIBUTION	7	357,22	-1,64 %	-0,37 %	10 364	10 974 095	12,56
BRVM - AUTRES SECTEURS	1	1 412,79	5,05 %	20,53 %	146	163 320	-

Indicateurs	BRVM COMPOSITE
PER moyen du marché	10,28
Taux de rendement moyen du marché	8,05
Taux de rentabilité moyen du marché	8,80
Nombre de sociétés cotées	46
Nombre de lignes obligataires	127
Volume moyen annuel par séance	485 244,00
Valeur moyenne annuelle par séance	1 066 839 386,71

Indicateurs	BRVM COMPOSITE
Ratio moyen de liquidité	2,51
Ratio moyen de satisfaction	6,67
Ratio moyen de tendance	265,21
Ratio moyen de couverture	37,71
Taux de rotation moyen du marché	0,01
Prime de risque du marché	3,83
Nombre de SGI participantes	28

**Définitions**

Volume moyen annuel par séance = Volume annuel échangé / nombre de séances  
 Valeur moyenne annuelle par séance = Valeur annuelle échangée / nombre de séances  
 Ratio moyen de liquidité = Moyenne des ratios de liquidité (Titres échangés / Volume des ordres de vente)  
 Ratio moyen de satisfaction = Moyenne des ratios de satisfaction (Titres échangés / Volume des ordres d'achat)  
 Ratio moyen de tendance = Moyenne des ratios de tendance (Volume des ordres d'achat / Volume des ordres de vente)  
 Ratio moyen de couverture = Moyenne des ratios de couverture (Volume des ordres de vente / Volume des ordres d'achat)  
 Taux moyen de rotation = moyenne des taux de rotation des actions cotées (volume transigé/capital flottante)  
 PER moyen du marché = moyenne des PER des actions cotées ayant un PER positif  
 Taux de rendement moyen = moyenne des taux de rendement des actions cotées ayant distribué un dividende  
 Taux de rentabilité moyen = moyenne des taux de rentabilité des actions cotées  
 Prime de risque du marché = (1 / le PER moyen du marché) - le taux de référence actuel des emprunts d'Etat

BOURSE REGIONALE DES VALEURS MOBILIERES  
 Siège Social : Abidjan - Côte d'Ivoire, 18 av. Joseph Anoma  
 Adresse : 01 BP 3802 Abidjan 01  
 Tel : +225 20 31 55 50 / +225 20 32 66 85  
 Fax : +225 20 32 66 84  
 E-mail : brvm@brvm.org Site web : www.brvm.org



**MARCHE DES ACTIONS**

Sect. Act. (*)	Symbole	Titre	Cours Précédent	Cours du jour		Variation jour	Séance de cotation		Cours Référence	Variation de l'année précédente	Dernier dividende payé		Rdt. Net	PER
				Ouv.	Clôt.		Volume	Valeur			Montant net	Date		
<b>COMPARTIMENT PRESTIGE</b>			<b>103,93</b>	<b>points</b>	<b>↓</b>	<b>-0,25 %</b>								
AGR	PALC	PALM CI	7 700	7 700	7 700	0,00 %	2 619	19 755 730	7 700	-25,85 %	1 213,63	19-juil.-23	15,76 %	2,86
AGR	SPHC	SAPH CI (v)	2 805	2 595	2 900	3,39 %	3 103	8 399 805	2 900	-41,94 %	294,30	29-sept.-23	10,15 %	4,44
DIS	TTLC	TOTAL CI	2 145	2 175	2 010	-6,29 %	1 275	2 619 650	2 010	6,07 %	175,53	21-sept.-23	8,73 %	10,31
DIS	TTLS	TOTAL SN	2 745	2 700	2 745	0,00 %	32	86 490	2 745	8,28 %	241,01	13-juil.-23	8,78 %	10,55
FIN	ETIT	ECOBANK TRANS. INCORP. TG	19	19	19	0,00 %	9 461	179 259	19	0,00 %	0,60	8-juin-23	3,18 %	1,50
FIN	SGBC	SOCIETE GENERALE COTE D'IVOIRE	16 700	16 700	16 700	0,00 %	130	2 171 000	16 700	43,90 %	1 112,43	31-mai-23	6,66 %	6,96
IND	NTLC	NESTLE CI	8 575	8 450	9 180	7,06 %	652	5 642 880	9 180	11,34 %	728,10	8-août-23	7,93 %	12,19
IND	SMBC	SMB CI	9 105	9 145	9 145	0,44 %	70	640 150	9 145	34,49 %	720,00	31-août-23	7,87 %	7,57
SPU	ONTBF	ONATEL BF	2 240	2 280	2 200	-1,79 %	10 486	23 351 940	2 200	-31,25 %	287,88	26-juin-23	13,09 %	6,69
SPU	SNTS	SONATEL SN	16 500	16 500	16 400	-0,61 %	10 478	171 825 455	16 400	7,89 %	1 500,00	30-mai-23	9,15 %	5,88
<b>TOTAL</b>							<b>38 306</b>	<b>234 672 359</b>						

<b>COMPARTIMENT PRINCIPAL</b>			<b>102,24</b>	<b>points</b>	<b>↓</b>	<b>-0,63 %</b>								
AGR	SCRC	SUCRIVOIRE	565	565	565	0,00 %	235	132 775	565	-38,92 %	40,50	20-août-21	7,17 %	
AGR	SICC	SICOR CI	5 005	NC	NC	0,00 %			5 005	-7,40 %	1 919,00	25-sept.-00		25,19
AGR	SOGC	SOGB CI	3 750	3 750	3 480	-7,20 %	4 357	15 991 065	3 480	-38,62 %	558,00	17-juil.-23	16,03 %	4,80
AUT	STAC	SETAO CI	1 090	1 090	1 145	5,05 %	146	163 320	1 145	20,53 %	66,15	18-juil.-22	5,78 %	
DIS	ABJC	SERVAIR ABIDJAN CI	1 200	1 200	1 220	1,67 %	1 432	1 737 820	1 220	-5,79 %	92,00	31-août-23	7,54 %	10,49
DIS	BNBC	BERNABE CI	1 950	1 990	1 985	1,79 %	307	610 555	1 985	-0,75 %	150,00	24-juil.-23	7,56 %	7,27
DIS	CFAC	CFAO MOTORS CI	850	850	850	0,00 %	294	249 630	850	-8,60 %	27,45	15-sept.-23	3,23 %	27,86
DIS	PRSC	TRACTAFRIC MOTORS CI	2 990	2 995	3 000	0,33 %	92	275 485	3 000	-6,10 %	224,10	13-sept.-23	7,47 %	8,43
DIS	SHEC	VIVO ENERGY CI	775	830	775	0,00 %	6 932	5 394 465	775	3,33 %	29,00	28-oct.-22	3,74 %	13,01
FIN	BICC	BICI CI	6 900	6 850	6 900	0,00 %	3 688	25 444 250	6 900	0,73 %	401,40	31-juil.-23	5,82 %	9,28
FIN	BOAB	BANK OF AFRICA BN	6 300	6 300	6 200	-1,59 %	312	1 960 160	6 200	4,20 %	627,00	25-mai-23	10,11 %	6,57
FIN	BOABF	BANK OF AFRICA BF	6 890	6 890	6 880	-0,15 %	320	2 203 760	6 880	32,31 %	577,00	5-mai-23	8,39 %	5,94
FIN	BOAC	BANK OF AFRICA CI	6 150	6 150	6 100	-0,81 %	1 074	6 578 360	6 100	64,86 %	540,00	28-avr.-23	8,85 %	6,08
FIN	BOAM	BANK OF AFRICA ML	1 450	1 490	1 415	-2,41 %	140	198 975	1 415	1,07 %	271,00	15-mai-19		10,52
FIN	BOAN	BANK OF AFRICA NG	4 780	4 600	4 880	2,09 %	2 152	9 911 750	4 880	-15,64 %	613,80	25-mai-23	12,58 %	6,26
FIN	BOAS	BANK OF AFRICA SENEGAL	3 200	3 200	3 150	-1,56 %	256	813 950	3 150	28,57 %	187,50	1-juin-23	5,95 %	4,85
FIN	CBIBF	CORIS BANK INTERNATIONAL	8 065	8 400	8 065	0,00 %	1 897	15 331 270	8 065	-3,87 %	525,00	6-juil.-23	6,51 %	4,57
FIN	ECOC	ECOBANK COTE D'IVOIRE	6 645	6 650	6 650	0,08 %	1 578	10 493 250	6 650	34,48 %	549,00	30-mai-22	8,26 %	8,21
FIN	NSBC	NSIA BANQUE COTE D'IVOIRE	6 345	6 110	6 345	0,00 %	114	704 315	6 345	6,19 %	363,60	7-juil.-23	5,73 %	4,85
FIN	ORGT	ORAGROUP TOGO	2 690	2 725	2 840	5,58 %	338	933 840	2 840	-27,64 %	59,52	17-juil.-20	2,10 %	10,27
FIN	SAFC	SAFCA CI	645	NC	NC	0,00 %			645	-26,70 %	23,04	29-juil.-11		
FIN	SIBC	SOCIETE IVOIRIENNE DE BANQUE	5 400	5 390	5 350	-0,93 %	2 166	11 615 550	5 350	16,68 %	495,00	11-août-23	9,25 %	6,67
IND	CABC	SICABLE CI	1 180	1 180	1 180	0,00 %	94	110 920	1 180	0,85 %	69,00	2-août-23	5,85 %	6,50
IND	FTSC	FILTISAC CI	1 170	1 170	1 120	-4,27 %	8 003	8 983 545	1 120	-30,00 %	235,00	30-juil.-21	20,98 %	102,92
IND	NEIC	NEI-CEDA CI	645	645	645	0,00 %	48	30 960	645	-19,38 %	35,25	22-sept.-23	5,47 %	6,79
IND	SEMC	CROWN SIEM CI	695	695	660	-5,04 %	51	33 695	660	-2,94 %	14,40	28-déc.-21	2,18 %	6,97
IND	SIVC	AIR LIQUIDE CI	545	545	505	-7,34 %	306	158 850	505	-25,19 %	63,00	29-sept.-17		10,95
IND	SLBC	SOLIBRA CI	90 150	89 990	89 990	-0,18 %	2	179 980	89 990	8,10 %	4 050,00	12-août-22	4,50 %	121,69

IND	STBC	SITAB CI	6 200	6 200	6 200	0,00 %	79	488 550	6 200	-9,49 %	551,00	27-juil.-23	8,89 %	9,68
IND	UNLC	UNILEVER CI	5 300	5 300	5 300	0,00 %	1	5 300	5 300	-24,56 %	1 233,00	9-juil.-12		
IND	UNXC	UNIWAX CI	800	800	800	0,00 %	107	85 600	800	3,90 %	60,75	29-juil.-22	7,59 %	
SPU	CIEC	CIE CI	2 000	2 000	2 000	0,00 %	1 011	2 022 535	2 000	0,50 %	157,50	31-juil.-23	7,88 %	11,41
SPU	ORAC	ORANGE COTE D'IVOIRE	10 680	10 700	10 500	-1,69 %	265	2 808 200	10 500	2,84 %	752,76	15-juin-23	7,17 %	10,31
SPU	SDCC	SODE CI	4 895	4 950	4 850	-0,92 %	335	1 637 730	4 850	-11,25 %	450,00	15-sept.-23	9,28 %	9,08
TRP	SDSC	BOLLORE	1 450	1 475	1 470	1,38 %	675	994 875	1 470	5,38 %	130,00	23-juin-22	8,84 %	7,97
TRP	SVOC	MOVIS CI	2 395	SP	SP	0,00 %			2 395	0,00 %	270,00	5-juil.-99		
<b>TOTAL</b>							38 807	128 285 285						

**TOTAL**
**TOTAL - Marché des actions**

77 113 362 957 644

Secteurs d'activités (\*) : AGR = Agriculture, AUT = Autres Secteurs, DIS = Distribution, FIN = Finances, IND = Industrie, TRP = Transport, SPU = Services Publics

**MARCHE DES DROITS**

Symbole	Titre	Cours Précédent	Cours du jour		Variation jour	Séance de cotation		Cours Référence	Variation depuis l'origine	Parité	Periode de négociation	
			Ouv.	Clôt.		Volume	Valeur				Début	fin

**TOTAL**
**TOTAL - Marché des droits**
**Légende:**

(d) Ex-dividende (V) Variation par rapport au cours de référence

Cours du jour: Ouv.: Ouverture Clôt.: Clôture Moy.: Moyen

Mentions : NC: Non Coté Ex-c: Ex-coupon Ex-d: Ex-droit SP: Suspendu Val-T: Valeur Théorique

PER = Cours / BNPA selon les données disponibles Rdt. Net: Rendement net (DNPA / Cours)

Comp.: 1 - Premier Compartiment 2 - Second Compartiment 3 - Compartiment de croissance

Ratio de liquidité = Titres échangés / Volume des ordres de vente

: Progression de l'indice sectoriel : Stabilité de l'indice sectoriel : Recul de l'indice sectoriel

**MARCHE DES OBLIGATIONS**

Symbole	Titre	Valeur nominale	Cours Précédent	Cours du jour	Cours Référence	Séance de cotation		Coupon couru	Coupon d'intérêt		Type Amort	
						Volume	Valeur		Période	Montant net		Eché.
<b>OBLIGATIONS D'ETAT</b>												
EOM.O10	ETAT DU MALI 6,20 % 2022-2029	10 000	10 000	NC	10 000			494,30	A	620,00	9-déc.-23	ACD
EOM.O11	ETAT DU MALI 6,40 % 2023-2030	10 000	10 000	NC	10 000			300,77	A	640,00	7-avr.-24	ACD
EOM.O12	ETAT DU MALI 6,50 % 2023-2030	10 000	10 000	NC	10 000			106,56	A	650,00	28-juil.-24	ACD
EOM.O2	Etat du Mali 6.50% 2017-2024	2 000	2 000	NC	2 000			56,48	A	130,00	20-avr.-24	AC
EOM.O3	ETAT DU MALI 6,50 % 2018-2025	6 000	6 000	NC	6 000			507,18	A	520,00	5-oct.-23	AC
EOM.O4	ETAT DU MALI 6,50% 2019-2027	8 000	8 000	NC	8 000			107,98	A	520,00	12-juil.-24	AC
EOM.O5	ETAT DU MALI 6,50% 2020-2028	10 000	10 000	NC	10 000			325,00	A	650,00	27-mars-24	ACD
EOM.O6	ETAT DU MALI 6,50% 2020-2027	10 000	9 900	NC	9 900			534,25	A	650,00	30-nov.-23	AC
EOM.O7	ETAT DU MALI 6.50% 2021-2031	10 000	10 000	NC	10 000			289,48	A	650,00	16-avr.-24	AC
EOM.O8	ETAT DU MALI 6,20 % 2022-2032	10 000	10 000	NC	10 000			32,19	A	620,00	7-sept.-24	ACD
EOM.O9	ETAT DU MALI 6,30% 2022-2032	10 000	10 000	NC	10 000			502,27	A	630,00	9-déc.-23	ACD
EOS.O10	ETAT DU SENEGAL 6,15 % 2023-2030	10 000	10 000	NC	10 000			604,97	S	615,00	29-sept.-23	ACD
EOS.O11	ETAT DU SENEGAL 6,35 % 2023-2033	10 000	10 000	NC	10 000			601,04	S	611,00	29-sept.-23	ACD
EOS.O7	ETAT SENEGAL 6.30% 2015-2025	10 000	10 000	NC	10 000			214,03	S	317,59	25-nov.-23	ACD
EOS.O8	ETAT DU SENEGAL 5,95% 2022-2034	10 000	10 000	NC	10 000			441,77	A	595,00	29-déc.-23	ACD
EOS.O9	ETAT DU SENEGAL 6,00 % 2023-2028	10 000	9 500	NC	9 500			590,22	S	600,00	29-sept.-23	ACD
TPBF.O10	TPBF 6,50% 2020 - 2028	7 500	7 575	NC	7 575.01			4,00	S	243,75	20-sept.-24	ACD
TPBF.O11	TPBF 6,50 % 2020-2028	8 334	8 292	NC	8 292.33			116,29	S	270,86	9-janv.-24	ACD
TPBF.O12	TPBF 6.50% 2021-2031	10 000	10 000	NC	10 000			1,79	S	325,00	25-mars-24	ACD
TPBF.O13	TPBF 6,50 % 2021 - 2031	10 000	9 900	9 800	9 800	11 488	112 582 400	144,84	S	325,00	6-janv.-24	ACD
TPBF.O14	TPBF 6,30% 2022-2034	10 000	10 000	NC	10 000			357,80	S	315,00	1-sept.-23	ACD
TPBF.O15	ETAT DU BURKINA 6,30 % 2022-2	10 000	9 999	NC	9 999			548,20	S	315,00	15-mai-23	ACD
TPBF.O16	ETAT DU BURKINA 6% 2023-2028	10 000	10 000	NC	10 000			429,28	S	300,00	10-juil.-23	ACD
TPBF.O4	TPBF 6.50% 2017-2027	10 000	9 995	NC	9 995			101,23	S	326,78	31-janv.-24	ACD
TPBF.O5	TPBF 6,50% 2017-2024	10 000	10 000	NC	10 000			158,06	S	325,00	29-déc.-23	ACD
TPBF.O6	TPBF 6.50% 2018-2025	10 000	10 500	NC	10 500			201,23	S	325,89	5-déc.-23	ACD
TPBF.O7	TPBF 6,50% 2018- 2025	10 000	10 000	NC	10 000			236,68	S	325,00	15-nov.-23	AC
TPBF.O8	TPBF 6,50% 2019-2027	10 000	10 000	NC	10 000			254,66	S	327,67	6-nov.-23	ACD
TPBF.O9	TPBF 6,50% 2019 - 2027	10 000	10 000	NC	10 000			303,69	S	325,00	8-oct.-23	ACD
TPBJ.O3	TPBJ 6,50% 2020-2028	10 000	10 000	NC	10 000			56,83	A	650,00	25-août-24	AC
TPBJ.O4	TPBJ 5,50 % 2022-2037	10 000	10 000	NC	10 000			314,07	A	550,00	1-mars-24	AC
TPBJ.O5	TPBJ 5,85 % 2022-2042	10 000	9 790	NC	9 790			334,06	A	585,00	1-mars-24	ACD
TPBJ.O6	TPBJ 5,75% 2022-2037	10 000	10 000	NC	10 000			94,26	A	575,00	28-juil.-24	ACD
TPBJ.O7	TPBJ 5,70% 2023-2030	10 000	9 800	NC	9 800			306,80	A	570,00	13-mars-24	AC
TPBJ.O8	TPBJ 6,20% 2023-2038	10 000	10 000	NC	10 000			333,72	A	620,00	13-mars-24	AC
TPCI.O17	TPCI 3% 2014-2024	10 000	10 000	NC	10 000			81,15	S	150,00	19-déc.-23	ACD
TPCI.O19	TPCI 5.99% 2015-2025	10 000	10 400	NC	10 400			220,94	A	599,00	14-mai-24	ACD
TPCI.O21	TPCI 6% 2016-2028	10 000	10 000	NC	10 000			280,33	A	600,00	8-avr.-24	ACD
TPCI.O22	TPCI 5.90% 2016 - 2026	10 000	9 600	NC	9 600			166,04	A	590,00	15-juin-24	ACD
TPCI.O23	TPCI 5.90% 2016-2026	10 000	9 650	NC	9 650			505,95	A	590,00	17-nov.-23	ACD
TPCI.O24	TPCI 6.25% 2017-2029 (*)	10 000	9 900	NC	9 900			305,67	S	312,50	30-sept.-23	ACD
TPCI.O25	TPCI 5,95% 2017-2024 A	10 000	10 000	NC	10 000			251,98	S	297,50	24-oct.-23	ACD
TPCI.O26	TPCI 5,95% 2017-2024 B	10 000	10 000	NC	10 000			224,74	S	297,50	10-nov.-23	ACD
TPCI.O27	TPCI 6% 2017-2025	10 000	10 250	NC	10 250			145,90	S	300,00	29-déc.-23	ACD
TPCI.O28	TPCI 6% 2018 - 2026	10 000	9 600	9 600	9 600	52 084	500 006 400	90,16	A	600,00	2-août-24	ACD
TPCI.O29	TPCI 6% 2018-2026	10 000	10 000	NC	10 000			562,19	A	600,00	19-oct.-23	ACD
TPCI.O30	TPCI 5,95% 2018-2025	5 000	4 910	NC	4 910			85,58	S	149,16	13-déc.-23	ACD
TPCI.O31	TPCI 5,75% 2019 - 2026	10 000	10 230	NC	10 230			153,96	A	575,00	20-juin-24	ACD
TPCI.O32	TPCI 2,23% 2019-2026	10 000		NC				59,71	A	223,00	20-juin-24	ACD
TPCI.O33	TPCI 5.75% 2019-2026	6 000	6 240	NC	6 240			179,10	A	345,00	20-mars-24	ACD
TPCI.O34	TPCI 6% 2019-2029	7 500	7 500	NC	7 500			233,61	A	450,00	20-mars-24	ACD
TPCI.O35	TPCI 5,75% 2019 -2026	10 000	10 250	NC	10 250			120,97	A	575,00	11-juil.-24	ACD
TPCI.O36	TPCI 5,75% 2019- 2026	10 000	10 000	NC	10 000			56,56	A	575,00	21-août-24	ACD
TPCI.O37	TPCI 5,80% 2019-2026	8 000	8 000	NC	8 000			376,28	A	464,00	4-déc.-23	ACD
TPCI.O38	TPCI 5,75% 2019-2026	8 000	8 000	NC	8 000			373,04	A	460,00	4-déc.-23	ACD
TPCI.O39	TPCI 5,75% 2019 - 2026	8 000	8 560	NC	8 560			433,53	A	460,00	17-oct.-23	ACD
TPCI.O40	TPCI 5,75% 2019-2026	8 000	7 840	NC	7 840			326,41	A	460,00	10-janv.-24	ACD
TPCI.O41	TPCI 5,80% 2020-2027	10 000	10 750	NC	10 750			332,79	A	580,00	29-févr.-24	ACD
TPCI.O42	TPCI 5,90% 2020-2030	10 000	10 000	NC	10 000			338,52	A	590,00	29-févr.-24	ACD

TPCI.043	TPCI 5,90% 2020 - 2030	10 000	10 000	NC	10 000	251,48	A	590,00	23-avr.-24	ACD
TPCI.044	TPCI 5,80% 2020 - 2027	10 000	9 620	NC	9 620	247,21	A	580,00	23-avr.-24	ACD
TPCI.045	TPCI 5,80% 2020 -2027	8 000	8 000	NC	8 000	129,31	A	464,00	16-juin-24	ACD
TPCI.046	TPCI 5,90% 2020 - 2030	8 750	8 925	NC	8 925	143,87	A	516,25	16-juin-24	ACD
TPCI.047	TPCI 5,80% 2020 - 2027	8 000	8 200	NC	8 200	129,31	A	464,00	16-juin-24	ACD
TPCI.048	TPCI 5,80% 2020- 2027	8 000	7 920	NC	7 920	74,80	A	464,00	29-juil.-24	ACD
TPCI.049	TPCI 5,90% 2020- 2030	8 750	8 824	NC	8 824.38	83,22	A	516,25	29-juil.-24	ACD
TPCI.050	TPCI 5,90% 2020-2030	8 750	8 750	NC	8 750	40,91	A	516,25	28-août-24	ACD
TPCI.051	TPCI 5,80% 2020-2027	10 000	10 000	NC	10 000	570,47	A	580,00	2-oct.-23	ACD
TPCI.052	TPCI 5,90 % 2020-2030	10 000	10 300	NC	10 300	580,30	A	590,00	2-oct.-23	ACD
TPCI.053	TPCI 5,80% 2020-2027	10 000	10 600	NC	10 600	529,15	A	580,00	28-oct.-23	ACD
TPCI.054	TPCI 5,90% 2020-2030	10 000	10 000	NC	10 000	538,27	A	590,00	28-oct.-23	ACD
TPCI.055	TPCI 5,80% 2020 -2027	10 000	10 500	NC	10 500	438,58	A	580,00	24-déc.-23	ACD
TPCI.056	TPCI 5,90% 2020- 2030	10 000	10 800	NC	10 800	446,14	A	590,00	24-déc.-23	ACD
TPCI.057	TPCI 5,80% 2020-2027	10 000	10 000	NC	10 000	492,60	A	580,00	20-nov.-23	ACD
TPCI.058	TPCI 5,80% 2021-2028	10 000	10 150	NC	10 150	318,52	A	580,00	9-mars-24	ACD
TPCI.059	TPCI 5,90% 2021-2031	10 000	10 350	NC	10 350	324,02	A	590,00	9-mars-24	ACD
TPCI.060	TPCI 5,80% 2021-2028	10 000	10 000	NC	10 000	215,52	A	580,00	13-mai-24	ACD
TPCI.061	TPCI 5,90% 2021-2031	10 000	10 050	NC	10 050	219,23	A	590,00	13-mai-24	ACD
TPCI.062	TPCI 5,80 % 2021 -2028	10 000	10 000	NC	10 000	139,45	A	580,00	30-juin-24	ACD
TPCI.063	TPCI 5,90% 2021 -2031	10 000	10 000	NC	10 000	141,86	A	590,00	30-juin-24	ACD
TPCI.064	TPCI 5,80 % 2021 - 2028	10 000	10 180	NC	10 180	645,15	A	580,00	16-août-23	ACD
TPCI.065	TPCI 5,90 % 2021-2031 (*)	10 000	10 700	NC	10 700	583,53	A	590,00	30-sept.-23	ACD
TPCI.066	TPCI 5,90% 2021-2031	10 000	9 950	NC	9 950	525,34	A	590,00	5-nov.-23	ACD
TPCI.067	TPCI 5,90 % 2021-2036	10 000	10 400	NC	10 400	459,07	A	590,00	16-déc.-23	ACD
TPCI.068	TPCI 5,90 % 2022-2037	10 000	10 000	NC	10 000	383,10	A	590,00	1-févr.-24	ACD
TPCI.069	TPCI 5,75 % 2022-2037	10 000	10 000	NC	10 000	295,36	A	575,00	22-mars-24	ACD
TPCI.070	TPCI 5,75 % 2022-2037	10 000	10 100	NC	10 100	811,30	A	575,00	29-avr.-23	ACD
TPCI.071	TPCI 5,65% 2022-2032	10 000	10 150	NC	10 150	159,00	A	565,00	15-juin-24	ACD
TPCI.072	TPCI 5,65% 2022-2029	10 000	10 000	NC	10 000	91,08	A	565,00	29-juil.-24	ACD
TPCI.073	TPCI 5,75% 2022-2032	10 000	10 000	NC	10 000	92,69	A	575,00	29-juil.-24	ACD
TPCI.074	TPCI 5,85% 2022-2042	10 000	10 000	NC	10 000	91,08	A	565,00	29-juil.-24	ACD
TPCI.075	TPCI 5,65% 2022-2029	10 000	10 100	NC	10 100	547,97	A	565,00	7-oct.-23	ACD
TPCI.076	TPCI 5,75% 2022-2032	10 000	10 000	NC	10 000	557,67	A	575,00	7-oct.-23	ACD
TPCI.077	TPCI (TAUX DE BASE + SPREAD) % 2022-2029	10 000	10 000	NC	10 000	83,13	T	166,25	11-nov.-23	ACD
TPCI.078	TPCI 5,65% 2022-2029	10 000	10 000	NC	10 000	444,26	A	565,00	13-déc.-23	ACD
TPCI.079	TPCI 5,75% 2023-2030	10 000	9 992	NC	9 992	330,82	A	575,00	28-févr.-24	ACD
TPNE.01	TRESOR PUBLIC DU NIGER 6,50% 2019-2026	10 000	10 000	NC	10 000	323,22	A	650,00	28-mars-24	ACD
TPNE.02	TRESOR PUBLIC DU NIGER 6,50% 2019 - 2026	10 000	9 999	NC	9 999	99,45	A	650,00	1-août-24	ACD
TPNE.03	TRESOR PUBLIC DU NIGER 6,5% 2020-2027	8 000	7 960	NC	7 960	80,98	A	520,00	31-juil.-24	ACD
TPNE.04	TRESOR PUBLIC DU NIGER 6,30% 2021-2031	10 000	9 700	NC	9 700	686,96	A	630,00	24-août-23	ACD
TPNE.05	TPNE 6,15 % 2022-2034	10 000	10 550	NC	10 550	193,24	A	615,00	3-juin-24	ACD
TPNE.06	TRESOR PUBLIC DU NIGER 6,15% 2022 - 2034	10 000	10 000	NC	10 000	481,89	A	615,00	14-déc.-23	ACD
TPTG.02	TPTG 6% 2022-2037	10 000	10 000	NC	10 000	516,16	A	600,00	16-nov.-23	ACD
<b>TOTAL</b>						<b>63 572</b>		<b>612 588 800</b>		

**OBLIGATIONS REGIONALES**

BIDC.04	BIDC-EBID 6.10% 2017-2027	5 000	5 000	NC	5 000	85,00	A	305,00	16-juin-24	ACD
BIDC.05	BIDC-EBID 6,40% 2019-2026	10 000	10 000	NC	10 000	132,17	S	320,00	12-janv.-24	ACD
BIDC.06	BIDC-EBID 6,50 % 2021-2028	10 000	10 000	NC	10 000	233,29	S	327,67	18-nov.-23	ACD
BIDC.07	BIDC-EBID 5,90% 2022-2029	10 000	10 300	NC	10 300	176,19	S	295,81	9-déc.-23	ACD
CRRH.010	CRRH-UEMOA 6,10% 2022-2037	10 000	10 000	NC	10 000	89,51	S	305,00	3-févr.-24	AC
CRRH.02	CRRH-UEMOA 6.10% 2012-2024	10 000	10 000	NC	10 000	117,69	S	305,00	17-janv.-24	AC
CRRH.03	CRRH-UEMOA 6% 2013-2023	10 000	10 000	NC	10 000	250,82	S	300,00	26-oct.-23	AC
CRRH.04	CRRH-UEMOA 6% 2014-2024	10 000	10 000	NC	10 000	144,26	S	300,00	30-déc.-23	AC
CRRH.05	CRRH-UEMOA 5.85% 2015-2025	10 000	10 000	NC	10 000	134,26	S	294,10	4-janv.-24	AC
CRRH.06	CRRH-UEMOA 5.85% 2016-2026	10 000	10 230	NC	10 230	135,12	S	292,50	3-janv.-24	ACD
CRRH.07	CRRH-UEMOA 5.95% 2017-2029	5 417	5 417	NC	5 417	115,60	S	161,15	17-nov.-23	AC
CRRH.08	CRRH-UEMOA 5.95% 2018-2030	6 250	6 250	NC	6 250	98,56	S	185,94	21-déc.-23	AC
CRRH.09	CRRH-UEMOA 6.05% 2018-2033	7 000	7 000	NC	7 000	112,24	S	211,75	21-déc.-23	AC
<b>TOTAL</b>						<b>0</b>		<b>0</b>		

**OBLIGATIONS PRIVEES**

Code	Titre	Montant	Montant	Cote	Montant	Yield	Fréq.	Montant	Montant	Date	Statut
BHSN.O1	DIASPORA BONDS BHS 6,25% 2019-	10 000	9 850	NC	9 850	133,20	S	314,21	10-janv.-24	ACD	
FNSBC.O1	FCTC NSIA BANQUE 7 % 2020-2025	3 333	3 333	NC	3 333.33	6,28	T	57,17	16-déc.-23	ACD	
FORBT.O1	FCTC ORABANK 7 % 2021-2026 (*)	7 778	8 322	NC	8 322.22	130,49	T	133,39	28-sept.-23	ACD	
FTIMC.O1	FCTC TEYLIOM IMMO 7 % 2021-2028	7 917	8 075	NC	8 075	28,27	T	142,92	8-déc.-23	ACD	
ORGT.O2	ORAGROUP SA 7,15% 2021-2028	10 000	10 550	NC	10 550	298,89	S	357,50	26-oct.-23	ACD	
PADS.O3	PAD 6,60% 2020-2027	9 000	9 315	NC	9 315	259,67	S	297,00	19-oct.-23	ACD	
PTRC.O1	PETRO IVOIRE 6,80% 2022-2029	10 000	9 999	NC	9 999	374,85	S	666,00	15-déc.-23	ACD	
SNLC.O1	SENELEC 6,50% 2018-2025 (*)	4 000	4 000	NC	4 000	129,29	S	130,00	27-sept.-23	AC	
SNTS.O2	SONATEL 6,50% 2020-2027	8 000	8 000	NC	8 000	96,16	S	245,74	16-janv.-24	ACD	
<b>TOTAL</b>						<b>0</b>		<b>0</b>			

**SUKUK ET TITRES ASSIMILES**

SUKSN.S2	SUKUK SN 6% 2016-2026	10 000	10 750	NC	10 750	103,33	S	306,67	26-janv.-24	ACD
SUKTG.S1	SUKUK TG 6.5% 2016-2026	10 000	10 000	NC	10 000	454,04	S	371,86	17-août-23	ACD
<b>TOTAL</b>						<b>0</b>		<b>0</b>		

**TOTAL - Marché des obligations**

63 572 612 588 800

Légende :  
 (#) (\*) Ex-Coupon couru (#)Cours de référence amorti / Coupon couru Ex-c (#)Ex-marge de profits  
 Cours du jour: Ouv.: Ouverture Clôt.: Clôture Moy.: Moyen  
 Type Amort: Type d'Amortissement IF: In Fine AC: Amortissement Constant AD: Amortissement Dégressif ACD: Amortissement Constant Différé  
 Période: Périodicité de paiement des coupons A: Annuelle S: Semestrielle T: Trimestrielle  
 Eché.: Échéance de paiement des intérêts  
 Mentions: NC: Non Coté Ex-c: Ex-coupon ou Ex-droit SP: Suspendu

**INFORMATIONS**
**OPERATIONS EN COURS**

Emetteur	Opération
TPCI	Première cotation - TPCI 6,00 % 2023-2030 - Première cotation le 03 octobre 2023

**AVIS**

Entité	N°	Nature	Objet
--------	----	--------	-------

**COMMUNIQUES**

Emetteur	N°	Nature	Objet
----------	----	--------	-------

**QUANTITES RESIDUELLES**
**MARCHE DES ACTIONS**

Symbole	Titre	Quantité résiduelle à l'achat	Cours Achat / Vente			Quantité résiduelle à la vente	Cours de Référence
ABJC	SERVAIR ABIDJAN CI	27	1,220	/	1,225	680	1 220
BICC	BICI CI	2 112	6,900	/	6,950	8	6 900
BNBC	BERNABE CI	2	1,915	/	1,975	2	1 985
BOAB	BANK OF AFRICA BN	497	6,200	/	6,290	10	6 200
BOABF	BANK OF AFRICA BF	15	6,535	/	6,880	59	6 880
BOAC	BANK OF AFRICA CI	35	6,100	/	6,195	499	6 100
BOAM	BANK OF AFRICA ML	302	1,415	/	1,450	215	1 415
BOAN	BANK OF AFRICA NG	100	4,700	/	4,880	3 983	4 880
BOAS	BANK OF AFRICA SENEGAL	9	3,120	/	3,200	100	3 150
CABC	SICABLE CI	50	1,170	/	1,180	386	1 180
CBIBF	CORIS BANK INTERNATIONAL	1	8,005	/	8,500	80	8 065
CFAC	CFAO MOTORS CI	69	845	/	850	2 251	850
CIEC	CIE CI	16	2,000	/	2,050	168	2 000
ECOC	ECOBANK COTE D'IVOIRE	40	6,645	/	6,650	404	6 650
ETIT	ECOBANK TRANS. INCORP. TG	1 774 291	18	/	19	3 589 858	19
FTSC	FILTISAC CI	302	1,115	/	1,120	4 010	1 120
NEIC	NEI-CEDA CI	490	620	/	645	786	645
NSBC	NSIA BANQUE COTE D'IVOIRE	34	6,110	/	6,345	152	6 345
NTLC	NESTLE CI	45	8,745	/	9,180	45	9 180
ONTBF	ONATEL BF	100	2,180	/	2,200	406	2 200
ORAC	ORANGE COTE D'IVOIRE	2 048	10,500	/	10,680	226	10 500
ORGT	ORAGROUP TOGO	4	2,840	/	2,850	884	2 840
PALC	PALM CI	8	7,500	/	7,700	89	7 700
PRSC	TRACTAFRIC MOTORS CI	4	2,865	/	3,000	2 260	3 000
SAFC	SAFCA CI	120	630	/	645	20	645
SCRC	SUCRIVOIRE	10	560	/	565	84	565
SDCC	SODE CI	18	4,830	/	4,850	1 881	4 850
SDSC	BOLLORE	182	1,450	/	1,470	200	1 470
SEMC	CROWN SIEM CI	1 000	655	/	695	449	660
SGBC	SOCIETE GENERALE COTE D'IVOIRE	5	16,695	/	16,700	187	16 700
SHEC	VIVO ENERGY CI	8 119	775	/	830	103	775
SIBC	SOCIETE IVOIRIENNE DE BANQUE	112	5,310	/	5,375	150	5 350
SICC	SICOR CI	75	5,005	/			5 005
SIVC	AIR LIQUIDE CI			/	Marché	67	505
SLBC	SOLIBRA CI	2	86,000	/	89,990	2	89 990
SMBC	SMB CI	20	9,120	/	9,145	10	9 145
SNTS	SONATEL SN	5	16,315	/	16,400	4 801	16 400
SOGC	SOGB CI			/	Marché	966	3 480
SPHC	SAPH CI	62	2,830	/	2,900	744	2 900
STAC	SETAO CI	1 333	1,090	/	1,125	10	1 145
STBC	SITAB CI	1	6,005	/	6,200	4 873	6 200
SVOC	MOVIS CI			/			2 395
TTLC	TOTAL CI	844	2,010	/	2,145	108	2 010
TTLS	TOTAL SN	2	2,705	/	2,745	48	2 745
UNLC	UNILEVER CI	100	5,000	/	5,300	2	5 300
UNXC	UNIWAX CI	31	775	/	800	1 907	800

**QUANTITES RESIDUELLES**

**MARCHE DES DROITS**

Symbole	Titre	Quantité résiduelle à l'achat	Cours Achat / Vente	Quantité résiduelle à la vente	Cours de Référence
---------	-------	-------------------------------	---------------------	--------------------------------	--------------------



**QUANTITES RESIDUELLES**
**MARCHE DES OBLIGATIONS**

Symbole	Titre	Quantité résiduelle à l'achat	Cours Achat / Vente			Quantité résiduelle à la vente	Cours de Référence
BHSN.01	DIASPORA BONDS BHS 6,25% 2019-	35	9,800	/	9,850	43	9 850
FNSBC.01	FCTC NSIA BANQUE 7 % 2020-2025	51	3,333.33	/	3,566.66	92 088	3 333
FORBT.01	FCTC ORABANK 7 % 2021-2026			/	7,727.78	20 000	8 322
FTIMC.01	FCTC TEYLIMOM IMMO 7 % 2021-2028			/	8,470.83	22 870	8 075
ORGT.02	ORAGROUP SA 7,15% 2021-2028			/	10,000	10	10 550
PADS.03	PAD 6,60% 2020-2027	2 726	9,000	/			9 315
PTRC.01	PETRO IVOIRE 6,80% 2022-2029			/	10,000	937	9 999
SNLC.01	SENELEC 6,50% 2018-2025			/			4 000
SNTS.02	SONATEL 6,50% 2020-2027			/			8 000
EOM.010	ETAT DU MALI 6,20 % 2022-2029			/			10 000
EOM.011	ETAT DU MALI 6,40 % 2023-2030			/			10 000
EOM.012	ETAT DU MALI 6,50 % 2023-2030			/			10 000
EOM.02	Etat du Mali 6.50% 2017-2024			/			2 000
EOM.03	ETAT DU MALI 6,50 % 2018-2025			/			6 000
EOM.04	ETAT DU MALI 6,50% 2019-2027			/			8 000
TPTG.02	TPTG 6% 2022-2037			/			10 000
TPNE.01	TRESOR PUBLIC DU NIGER 6,50% 2019-2026			/			10 000
TPNE.02	TRESOR PUBLIC DU NIGER 6,50% 2019 - 2026			/	10,000	550	9 999
TPNE.03	TRESOR PUBLIC DU NIGER 6,5% 2020-2027			/	8,000	240	7 960
TPNE.04	TRESOR PUBLIC DU NIGER 6,30% 2021-2031			/	Marché	120	9 700
TPNE.05	TPNE 6,15 % 2022-2034			/	10,000	1 000	10 550
TPNE.06	TRESOR PUBLIC DU NIGER 6,15% 2022 - 2034			/			10 000
TPCI.074	TPCI 5,85% 2022-2042			/	10,700	60 000	10 000
TPCI.075	TPCI 5,65% 2022-2029			/	10,700	31 750	10 100
TPCI.076	TPCI 5,75% 2022-2032			/	10,700	144 866	10 000
TPCI.077	TPCI (TAUX DE BASE + SPREAD) % 2022-2029			/			10 000
TPCI.078	TPCI 5,65% 2022-2029			/	10,700	25 707	10 000
TPCI.079	TPCI 5,75% 2023-2030			/			9 992
TPCI.068	TPCI 5,90 % 2022-2037			/	10,700	35 000	10 000
TPCI.069	TPCI 5,75 % 2022-2037			/			10 000
TPCI.070	TPCI 5,75 % 2022-2037			/	10,700	130 100	10 100
TPCI.071	TPCI 5,65% 2022-2032			/	9,900	20 000	10 150
TPCI.072	TPCI 5,65% 2022-2029			/			10 000
TPCI.073	TPCI 5,75% 2022-2032			/			10 000
TPCI.062	TPCI 5,80 % 2021 -2028			/			10 000
TPCI.063	TPCI 5,90% 2021 -2031			/			10 000
TPCI.064	TPCI 5,80 % 2021 - 2028			/			10 180
TPCI.065	TPCI 5,90 % 2021-2031			/			10 700
TPCI.066	TPCI 5,90% 2021-2031			/			9 950
TPCI.067	TPCI 5,90 % 2021-2036			/	10,400	4	10 400
TPCI.056	TPCI 5,90% 2020- 2030			/			10 800
TPCI.057	TPCI 5,80% 2020-2027			/			10 000
TPCI.058	TPCI 5,80% 2021-2028			/			10 150
TPCI.059	TPCI 5,90% 2021-2031			/			10 350
TPCI.060	TPCI 5,80% 2021-2028			/			10 000
TPCI.061	TPCI 5,90% 2021-2031			/			10 050
TPCI.050	TPCI 5,90% 2020-2030			/			8 750
TPCI.051	TPCI 5,80% 2020-2027			/			10 000
TPCI.052	TPCI 5,90 % 2020-2030			/			10 300
TPCI.053	TPCI 5,80% 2020-2027			/			10 600

TPCI.054	TPCI 5,90% 2020-2030			/			10 000
TPCI.055	TPCI 5,80% 2020 -2027			/			10 500
TPCI.044	TPCI 5,80% 2020 - 2027			/			9 620
TPCI.045	TPCI 5,80% 2020 -2027			/			8 000
TPCI.046	TPCI 5,90% 2020 - 2030			/			8 925
TPCI.047	TPCI 5,80% 2020 - 2027			/			8 200
TPCI.048	TPCI 5,80% 2020- 2027			/			7 920
TPCI.049	TPCI 5,90% 2020- 2030			/			8 824
TPCI.038	TPCI 5,75% 2019-2026			/	8,060	2	8 000
TPCI.039	TPCI 5,75% 2019 - 2026			/			8 560
TPCI.040	TPCI 5,75% 2019-2026			/			7 840
TPCI.041	TPCI 5,80% 2020-2027			/			10 750
TPCI.042	TPCI 5,90% 2020-2030			/	10,100	500	10 000
TPCI.043	TPCI 5,90% 2020 - 2030			/			10 000
TPCI.032	TPCI 2,23% 2019-2026			/			10 000
TPCI.033	TPCI 5.75% 2019-2026			/			6 240
TPCI.034	TPCI 6% 2019-2029			/			7 500
TPCI.035	TPCI 5,75% 2019 -2026			/			10 250
TPCI.036	TPCI 5,75% 2019- 2026			/			10 000
TPCI.037	TPCI 5,80% 2019-2026			/			8 000
TPCI.026	TPCI 5,95% 2017-2024 B	25	10,000	/			10 000
TPCI.027	TPCI 6% 2017-2025			/			10 250
TPCI.028	TPCI 6% 2018 - 2026			/			9 600
TPCI.029	TPCI 6% 2018-2026			/			10 000
TPCI.030	TPCI 5,95% 2018-2025			/			4 910
TPCI.031	TPCI 5,75% 2019 - 2026			/			10 230
TPCI.019	TPCI 5.99% 2015-2025	304	10,000	/			10 400
TPCI.021	TPCI 6% 2016-2028			/			10 000
TPCI.022	TPCI 5.90% 2016 - 2026			/			9 600
TPCI.023	TPCI 5.90% 2016-2026			/			9 650
TPCI.024	TPCI 6.25% 2017-2029			/			9 900
TPCI.025	TPCI 5,95% 2017-2024 A	194	10,000	/	10,700	16 320	10 000
TPBJ.04	TPBJ 5,50 % 2022-2037			/			10 000
TPBJ.05	TPBJ 5,85 % 2022-2042			/			9 790
TPBJ.06	TPBJ 5,75% 2022-2037			/			10 000
TPBJ.07	TPBJ 5,70% 2023-2030	500	10,000	/			9 800
TPBJ.08	TPBJ 6,20% 2023-2038			/			10 000
TPCI.017	TPCI 3% 2014-2024			/			10 000
TPBF.05	TPBF 6,50% 2017-2024			/			10 000
TPBF.06	TPBF 6.50% 2018-2025			/	10,000	200	10 500
TPBF.07	TPBF 6,50% 2018- 2025	100	10,000	/			10 000
TPBF.08	TPBF 6,50% 2019-2027			/			10 000
TPBF.09	TPBF 6,50% 2019 - 2027			/	10,000	561	10 000
TPBJ.03	TPBJ 6,50% 2020-2028	8	9,900	/			10 000
TPBF.012	TPBF 6.50% 2021-2031			/			10 000
TPBF.013	TPBF 6,50 % 2021 - 2031			/	9,900	153	9 800
TPBF.014	TPBF 6,30% 2022-2034			/	9,800	1 800	10 000
TPBF.015	ETAT DU BURKINA 6,30 % 2022-2			/	9,999	50	9 999
TPBF.016	ETAT DU BURKINA 6% 2023-2028			/			10 000
TPBF.04	TPBF 6.50% 2017-2027			/	10,000	2	9 995
EOS.011	ETAT DU SENEGAL 6,35 % 2023-2033			/			10 000
EOS.07	ETAT SENEGAL 6.30% 2015-2025			/			10 000
EOS.08	ETAT DU SENEGAL 5,95% 2022-2034			/	9,900	30 000	10 000
EOS.09	ETAT DU SENEGAL 6,00 % 2023-2028			/			9 500
TPBF.010	TPBF 6,50% 2020 - 2028			/			7 575

TPBF.O11	TPBF 6,50 % 2020-2028			/	8,292.33	50	8 292
EOM.O5	ETAT DU MALI 6,50% 2020-2028			/			10 000
EOM.O6	ETAT DU MALI 6,50% 2020-2027			/	9,900	35	9 900
EOM.O7	ETAT DU MALI 6.50% 2021-2031			/	10,700	15 000	10 000
EOM.O8	ETAT DU MALI 6,20 % 2022-2032			/	10,100	4	10 000
EOM.O9	ETAT DU MALI 6,30% 2022-2032			/			10 000
EOS.O10	ETAT DU SENEGAL 6,15 % 2023-2030			/			10 000
BIDC.O4	BIDC-EBID 6.10% 2017-2027			/			5 000
BIDC.O5	BIDC-EBID 6,40% 2019-2026	805	9,850	/			10 000
BIDC.O6	BIDC-EBID 6,50 % 2021-2028	637	10,000	/	10,700	15 000	10 000
BIDC.O7	BIDC-EBID 5,90% 2022-2029			/			10 300
CRRH.O10	CRRH-UEMOA 6,10% 2022-2037			/			10 000
CRRH.O2	CRRH-UEMOA 6.10% 2012-2024			/			10 000
CRRH.O9	CRRH-UEMOA 6.05% 2018-2033			/			7 000
CRRH.O3	CRRH-UEMOA 6% 2013-2023			/			10 000
CRRH.O4	CRRH-UEMOA 6% 2014-2024			/			10 000
CRRH.O5	CRRH-UEMOA 5.85% 2015-2025			/			10 000
CRRH.O6	CRRH-UEMOA 5.85% 2016-2026			/			10 230
CRRH.O7	CRRH-UEMOA 5.95% 2017-2029			/			5 417
CRRH.O8	CRRH-UEMOA 5.95% 2018-2030			/			6 250

### SUKUK ET TITRES ASSIMILES

Symbole	Titre	Quantité résiduelle à l'achat	Cours Achat / Vente	Quantité résiduelle à la vente	Cours de Référence
SUKSN.S2	SUKUK SN 6% 2016-2026		/		10 750
SUKTG.S1	SUKUK TG 6.5% 2016-2026		/		10 000

**CALENDRIER DES ASSEMBLEES GENERALES**
**ANNEE : 2023**

Société	Nature	Date	Heure	Lieu
CROWN SIEM CI	Ordinaire	29/09/2023	09:00:00	Maison de l'Entreprise, au Plateau, à l'Angle du Boulevard de la République et de l'Avenue Lamblin
SICOR	Ordinaire	26/07/2023	09:00:00	Hôtel Palm Club, Cocody
SITAB	Ordinaire	30/06/2023	10:30:00	Hôtel PULLMAN
AIR LIQUIDE CI	Mixte	27/06/2023	09:00:00	SALLE DE CONFÉRENCE DE LA CRRAE-UMOA
SUCRIVOIRE	Ordinaire	27/06/2023	09:30:00	VISIOCONFERENCE
CFAO MOTORS CI	Ordinaire	27/06/2023	09:00:00	Au siège social, sis à Abidjan, 117, Boulevard de Marseille
BICI CI	Ordinaire	27/06/2023	10:00:00	Auditorium de la Maison des Entreprises (siège de la CGECI) sise au Plateau
TRACTAFRIC CI	Ordinaire	26/06/2023	10:00:00	Hôtel AZALAI ABIDJAN sis Marcory, Bd VGE, en face de Cap Sud, à côté de la banque BGF
FILTISAC CI	Ordinaire	22/06/2023	10:00:00	Espace Latrille Events II-Plateaux Boulevard Latrille Abidjan - Cocody
FILTISAC CI	Ordinaire	22/06/2023	10:00:00	Espace Latrille Events II-Plateaux Boulevard Latrille - Abidjan - Cocody
UNIWAX CI	Ordinaire	22/06/2023	09:00:00	Espace Latrille Events, sis à Abidjan, Cocody II-Plateaux (Carrefour Duncan)
SODECI	Ordinaire	21/06/2023	09:00:00	Siège social sis, 1, Avenue Christiani Treichville ABIDJAN
PALM CI	Ordinaire	21/06/2023	09:30:00	VISIOCONFERENCE
CIE CI	Ordinaire	20/06/2023	10:00:00	VISIOCONFERENCE
NEI-CEDA CI	Ordinaire	19/06/2023	14:30:00	Hôtel TIAMA , à Abidjan
SETAO CI	Ordinaire	16/06/2023	10:00:00	Hôtel TIAMA (salon EBENE) - Abidjan Plateau
SAFCA CI	Ordinaire	16/06/2023	10:00:00	Siège de la société sis à Abidjan, 1, Rue des Carrossiers, Zone 3C (face SOCOCE Treichville)
TOTAL	Ordinaire	15/06/2023	10:00:00	Radisson Blu Hotel Abidjan Airport sis au boulevard de l'Aéroport Abidjan, Port Bouët
TOTAL SENEGAL S.A.	Ordinaire	13/06/2023	10:00:00	Hôtel Radisson Blu Dakar
SERVAIR ABIDJAN CI	Ordinaire	13/06/2023	11:00:00	Salle JEWELS de la CGECI sise à la Maison de l'Entreprise au Plateau
SOGB	Ordinaire	13/06/2023	11:00:00	Immeuble CRRAE - UEMOA sis à Abidjan Plateau
SAPH CI	Ordinaire	12/06/2023	14:00:00	VISIOCONFERENCE
BERNABE CI	Ordinaire	08/06/2023	10:00:00	Salle de conférence GEWELS de la Maison du Patronat Ivoirien (CGECI) au Plateau
SOLIBRA	Mixte	31/05/2023	09:00:00	Espace CRISTAL 8, rue du Chevalier de Clieu Zone 4 C « Salle PLATINIUM » ABIDJAN
ORAGROUP	Ordinaire	31/05/2023	09:30:00	Hôtel 2 Février situé à Place de l'indépendance, BP 131 Lomé.
ECOBANK TG	Mixte	17/05/2023	10:30:00	Salle de Conférence du Centre Panafricain Ecobank, 2365, Boulevard du Mono, Lomé, Togo
SIB	Ordinaire	12/05/2023	10:00:00	CRRAE - UEMOA (Abidjan-Plateau - Angle Boulevard Botreau Roussel - Rue privée CRRAE-UMOA)
NESTLE CI	Ordinaire	12/05/2023	10:00:00	Espace CRISTAL 8, rue du Chevalier de Clieu Zone 4 C « Salle DIAMANT » ABIDJAN
ONATEL BF	Ordinaire	09/05/2023	10:30:00	ROYAL BEACH HÔTEL, OUAGADOUGOU-BURKINA FASO
ECOBANK CI	Ordinaire	26/04/2023	10:00:00	Hôtel Radisson Blu, sis à Abidjan Port-Bouët, route de l'Aéroport International Félix Houphouët Boigny
BOLLORE TRANSPORT & LOGISTICS	Extraordinaire	20/04/2023	10:00:00	Salle Kodjo EBOUCLE du palais de la culture sis à Treichville, Avenue Christiani à Abidjan
SONATEL	Ordinaire	18/04/2023	10:00:00	PAR VISIOCONFERENCE dans ses locaux situés au Technopole à Dakar
CORIS BANK INTERNATIONAL	Ordinaire	17/04/2023	09:00:00	Sopatel Hôtel Silmandé SA
BANK OF AFRICA BN	Ordinaire	14/04/2023	10:00:00	Hôtel GOLDEN TULIP à Cotonou
SGB CI	Ordinaire	13/04/2023	09:00:00	Espace Latrille Events, sis à Abidjan Commune de Cocody, aux Deux-plateaux Boulevard Latrille
ORANGE CI	Ordinaire	13/04/2023	10:00:00	Au siège de la société, sis à Abidjan, Cocody Riviera Golf, Boulevard de France, Immeuble Orange Village
ORAGROUP	Extraordinaire	31/03/2023	09:00:00	Hôtel 2 FEVRIER de Lomé
BANK OF AFRICA SN	Ordinaire	31/03/2023	09:30:00	Immeuble Elan II au 2ème étage, Almadies, zone 12, route de Ngor à Dakar
SICABLE	Ordinaire	30/03/2023	10:00:00	Hôtel TIAMA , à Abidjan
BANK OF AFRICA ML	Ordinaire	30/03/2023	09:30:00	Siège de la banque à l'immeuble BANK OF AFRICA, Avenue du Mali, Quartier ACI 2000

BANK OF AFRICA NG	Ordinaire	30/03/2023	10:00:00	Centre de formation de BOA-NIGER sis à BOA siège
BANK OF AFRICA BF	Ordinaire	30/03/2023	10:00:00	Salle LAICO HOTEL OUAGA 2000
BANK OF AFRICA CI	Ordinaire	29/03/2023	10:00:00	Salle FROMAGER de l'hôtel IVOTEL du Plateau 10ème étage

# L'actualité de la BRVM sur nos plateformes digitales

## Infos BRVM

Pour recevoir les informations boursières par SMS, souscrivez :



Côte d'Ivoire : \*430#  
Bénin : \*430\*15#



Côte d'Ivoire : #139#  
Burkina Faso : \*310#



Côte d'Ivoire : \*431#  
Niger : \*512\*9#  
Togo : \*310#

## Site web

[www.brvm.org](http://www.brvm.org)



## Application Mobile

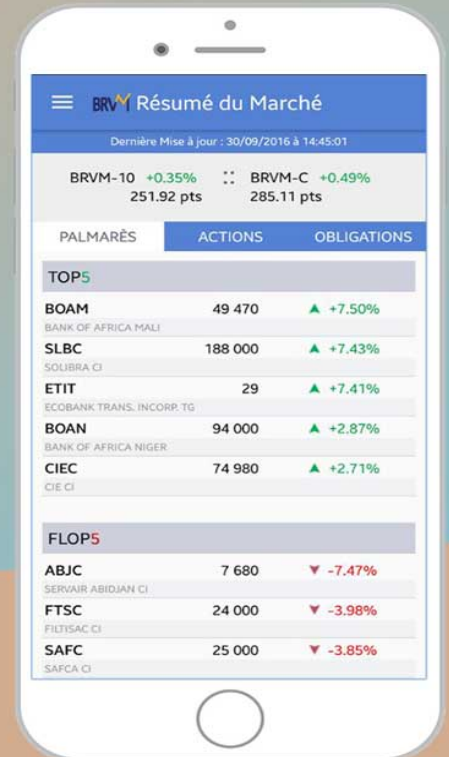

Nous suivre sur :



12 septembre 2023

**CALENDRIER DE PAIEMENT DES DIVIDENDES**

ANNEE : 2023

Titres	Montant du dividende net par action en FCFA	Numéro de l'Avis	Date de publication de l'Avis au BOC	Ex-dividende	
				T-2	T
BOA COTE D'IVOIRE	540	053-2023 BRVMDG	11/04/2023	26/04/2023	28/04/2023
BOA BURKINA FASO	577	054-2023 BRVMDG	11/04/2023	03/05/2023	05/05/2023
SONATEL SENEGAL	1 500	059-2023 BRVMDG	19/04/2023	15/05/2023	17/05/2023
BOA NIGER	613,80	055-2023 BRVMDG	11/04/2023	23/05/2023	25/05/2023
BOA BENIN	627	064-2023 BRVMDG	20/04/2023	23/05/2023	25/05/2023
ECOBANK CI	549	081-2023 BRVMDG	12/05/2023	25/05/2023	30/05/2023
SOCIETE GENERALE CI	1 112,43	077-2023 BRVMDG	05/05/2023	26/05/2023	31/05/2023
BOA SENEGAL	187,5	056-2023 BRVMDG	11/04/2023	30/05/2023	01/06/2023
Ecobank Transnational Incorporated TG	0,6048	092-2023 BRVMDG	24/05/2023	06/06/2023	08/06/2023
ORANGE COTE D'IVOIRE	752,76	101-2023 BRVMDG	31/05/2023	13/06/2023	15/06/2023
ONATEL BF	287,8799	110-2023 BRVMDG	12/06/2023	22/06/2023	26/06/2023
CORIS BANK INTERNATIONAL BF	525	107-2023 BRVMDG	12/06/2023	04/07/2023	06/07/2023
NSIA BANQUE CI	363,6	123-2023 BRVMDG	22/06/2023	05/07/2023	07/07/2023
TOTAL SENEGAL	241,01	122-2023 BRVMDG	21/06/2023	11/07/2023	13/07/2023
SOGB CI	558	132-2023 BRVMDG	03/07/2023	13/07/2023	17/07/2023
PALM CI	1213,632	124-2023 BRVMDG	22/06/2023	17/07/2023	19/07/2023
BERNABE CI	150	139-2023 BRVMDG	10/07/2023	20/07/2023	24/07/2023
SITAB CI	551	145-2023 BRVMDG	13/07/2023	25/07/2023	27/07/2023
CIE CI	157,5	136-2023 BRVMDG	06/07/2023	27/07/2023	31/07/2023
BICI CI	401,40	146-2023 BRVMDG	14/07/2023	27/07/2023	31/07/2023
SICABLE CI	69	152-2023 BRVMDG	19/07/2023	31/07/2023	02/08/2023
NESTLE CI	728,1	148-2023 BRVMDG	17/07/2023	03/08/2023	08/08/2023
SIB CI	495	153-2023 BRVMDG	20/07/2023	09/08/2023	11/08/2023
SERVAIR ABIDJAN CI	92	149-2023 BRVMDG	17/07/2023	29/08/2023	31/08/2023
SMB CI	720	154-2023 BRVMDG	20/07/2023	29/08/2023	31/08/2023
TRACTAFRIC MOTORS CI	224,1	177-2023 BRVMDG	23/08/2023	11/09/2023	13/09/2023

12 septembre 2023

**CALENDRIER DE PAIEMENT DES DIVIDENDES**

ANNEE : 2023

Titres	Montant du dividende net par action en FCFA	Numéro de l'Avis	Date de publication de l'Avis au BOC	Ex-dividende	Date de paiement du dividende
				T-2	T
CFAO MOTORS CI	27,45	176-2023 BRVMDG	23/08/2023	13/09/2023	15/09/2023
SODE CI	450	174-2023 BRVMDG	21/08/2023	13/09/2023	15/09/2023
NEI-CEDA CI	35,25	181-2023 BRVMDG	28/08/2023	20/09/2023	22/09/2023
TOTAL CI	175,5258	188-2023 BRVMDG	05/09/2023	19/09/2023	21/09/2023
SAPH CI	294,30	193-2023 BRVMDG	12/09/2023	26/09/2023	29/09/2023



# BULLETIN OFFICIEL

**OPCVM: FONDS COMMUNS DE PLACEMENT ET SOCIÉTÉS D'INVESTISSEMENT A CAPITAL VARIABLE**

**mardi 26 septembre 2023**



Sociétés de gestion	Dépositaire	OPCVM	Catégorie	Origine	Valeur Liquidative							
					Précédente		Actuelle		Variation			
					Valeur	Date	Valeur	Date	Origine	Précédent		
<b>QUOTIDIENNES</b>												
AFRICABOURSE ASSET MANAGEMENT	AFRICABOURSE SA	FCP AAM CAPITAL SUR	M	5 000	8 215,65	22/09/2023	ND	ND	10/10/2012	-	-	-
		FCP AAM EPARGNE CROISSANCE	D	5 000	8 388,43	22/09/2023	ND	ND	19/11/2012	-	-	-
		FCP AAM OBLIGATIS	OATC	5 000	8 819,86	22/09/2023	ND	ND	12/09/2012	-	-	-
AFRICAM SA	SBIF	FCP AAM EPARGNE ACTION	A	5 000	6 020,28	22/09/2023	ND	ND	16/01/2017	-	-	-
		FCP EXPANSIO	D	5 000	9 758,73	14/07/2023	ND	ND	01/01/2013	-	-	-
		FCP SECURITAS	OMLT	5 000	7 357,96	14/07/2023	ND	ND	01/01/2013	-	-	-
AFRICAINA DE GESTION D'ACTIFS	SGI AGI	FCP VALORIS	A	5 000	9 000,43	14/07/2023	ND	ND	01/01/2013	-	-	-
		FCP CAPITAL PLUS	D	1 000	1 301,43	22/09/2023	1 301,60	25/09/2023	11/03/2019	30,16%	0,01%	-
		FCP CONFORT PLUS	OMLT	1 000	1 291,87	22/09/2023	1 292,41	25/09/2023	11/03/19	29,24%	0,042%	-
ATLANTIC ASSET MANAGEMENT	ATLANTIQUE FINANCE	FCP ATLANTIQUE CROISSANCE	D	5 000	5 129,77	14/09/2023	ND	ND	30/05/2015	-	-	-
		FCP ATLANTIQUE LIQUIDITE	OCT	5 000	6 072,06	14/09/2023	ND	ND	12/07/2019	-	-	-
		FCP ATLANTIQUE ACTIONS	A	5 000	7 932,76	14/09/2023	ND	ND	25/10/2019	-	-	-
		FCP ATLANTIQUE SERENITE	OMLT	5 000	6 289,58	14/09/2023	ND	ND	12/07/2019	-	-	-
		FCP ATLANTIQUE HORIZON	D	5 000	7 552,30	14/09/2023	ND	ND	25/10/2019	-	-	-
		FCP ATLANTIQUE SECURITE	OMLT	5 000	6 656,59	14/09/2023	ND	ND	30/05/2015	-	-	-
BNI GESTION	BNI FINANCES	FCP CAPITAL CROISSANCE	D	10 000	ND	17/08/2023	ND	18/08/2023	-	-	-	
		OBLIG SECURITE	OMLT	10 000	9 930,44	18/08/2023	ND	ND	06/06/2014	-	-	-
		FCP DYNAMIC SAVINGS	A	10 000	ND	17/08/2023	ND	18/08/2023	-	-	-	
BOA ASSET MANAGEMENT	BOA CAPITAL SECURITIES	FCP Emergence	D	5 000	7 388,33	20/09/2023	ND	ND	Febv. 2010	-	-	-
BRM ASSET MANAGEMENT	BRM	FCP Tresno Monea	OCT	25 000 000	38 343 987,11	20/09/2023	ND	ND	Dec. 2013	-	-	-
		FCP "BRM DYNAMIQUE"	D	10 000	12 923,13	08/09/2014	ND	ND	12/03/2009	-	-	-
		FCP "BRM OBLIGATAIRE"	D	10 000	12 057,50	17/10/2014	ND	ND	12/03/2009	-	-	-
CGF GESTION	CGF BOURSE	FCP ACTIONS PHARMACIE	D	1 000	1 015,47	22/09/2023	1 014,65	25/09/2023	25/07/14	1,47%	-0,08%	-
		FCP AL BARAKA	A	1 000	1 032,46	22/09/2023	1 030,10	25/09/2023	01/03/17	3,01%	-0,23%	-
		FCP AL BARAKA 2	D	1 000	1 167,37	22/09/2023	1 167,24	25/09/2023	25/01/18	16,72%	-0,01%	-
		FCP ASSUR SENEGAL	D	100 000	1 218 102,79	22/09/2023	1 217 296,54	25/09/2023	06/07/14	21,73%	-0,07%	-
		FCP PLACEMENT AVANTAGE	D	1 000	1 543,58	22/09/2023	1 543,07	25/09/2023	29/03/13	54,31%	-0,03%	-
		FCP PLACEMENT CROISSANCE	A	1 000	1 348,62	22/09/2023	1 349,80	25/09/2023	29/03/13	34,98%	0,09%	-
		FCP POSTEFINANCES HORIZON	D	1 000	1 909,87	22/09/2023	1 906,82	25/09/2023	27/06/09	90,68%	-0,16%	-
		FCP PLACEMENT QUIETUDE	OMLT	1 000	1 571,53	22/09/2023	1 571,14	25/09/2023	29/03/13	57,11%	-0,02%	-
		FCP LIQUIDITE-OPTIMUM	OMLT	10 000	12 133,86	22/09/2023	12 132,76	25/09/2023	01/10/17	21,33%	-0,009%	-
		FCP BNDE VALEURS	A	1 000	1 156,91	22/09/2023	1 156,58	25/09/2023	02/09/16	15,66%	-0,029%	-
		CORIS ASSET MANAGEMENT	CORIS BOURSE	FCP CORIS ACTIONS	A	5 000	6 882,66	08/09/2023	ND	ND	11/11/2014	-
FCP ASSURANCES	OCT			5 000	5 551,50	08/09/2023	ND	ND	22/11/2019	-	-	-
FCP CORIS PERFORMANCE	D			5 000	7 263,87	08/09/2023	ND	ND	11/11/2014	-	-	-
NSIA AM	UBA CI	NSIA FONDS DIVERSIFIE	D	5 000	5 774,50	22/09/2023	5 782,83	25/09/2023	03/12/2018	15,66%	0,14%	-
		AUREORE OPPORTUNITES	A	5 000	6 116,30	22/09/2023	6 126,81	25/09/2023	08/03/2019	22,54%	0,17%	-
	NSIA BANQUE CI	AUREORE SECURITE	OMLT	5 000	5 549,70	22/09/2023	5 551,89	25/09/2023	03/09/2021	11,04%	0,04%	-
		NSIA ASSURANCES OPTIMUM	D	1 000 000	1 013 832,23	22/09/2023	1 015 892,10	25/09/2023	30/09/2021	1,59%	0,20%	-
OAM S.A	SGI TOGO	FCP-1 OPTI PLACEMENT	A	5 000	16 320,62	22/09/2023	16 297,08	25/09/2023	01/02/2002	225,94%	-0,14%	-
		FCP-2 OPTI REVENU	OMLT	5 000	8 500,73	22/09/2023	8 510,76	25/09/2023	01/02/2002	70,22%	0,04%	-
		FCP-3 OPTI CAPITAL	D	5 000	19 374,98	22/09/2023	19 357,84	25/09/2023	24/01/2003	287,16%	-0,09%	-
SOGESPAR	SOGEBOURSE	FCP SOGEAVENIR	D	5 000	1 729,00	22/09/2023	1 726,00	25/09/2023	01/10/2002	245,20%	-0,17%	-
		FCP SOGEDEFI	D	4 888	3 958,00	22/09/2023	3 963,00	25/09/2023	23/12/2014	-18,92%	0,13%	-
		FCP SOGEDYNAMIQUE	A	4 888	4 022,00	22/09/2023	4 006,00	25/09/2023	23/12/2014	-18,04%	-0,40%	-
		FCP SOGELIQUID	M	10 000 000	10 531 519,00	22/09/2023	10 535 796,00	25/09/2023	16/06/2020	5,36%	0,04%	-
		FCP SOGEPRIVILEGE	D	4 888	4 085,00	22/09/2023	4 086,00	25/09/2023	23/12/2014	-16,41%	0,02%	-
		FCP SOGESECURITE	OMLT	4 888	4 925,00	22/09/2023	4 927,00	25/09/2023	23/12/2014	0,80%	0,04%	-
		FCP SOGEVALOR	A	1 000	3 566,00	22/09/2023	3 570,00	25/09/2023	04/06/2002	257,00%	0,11%	-
		FCP SOAGA EPARGNE ACTIVE	D	10 000	11 141,73	21/09/2023	ND	ND	28/10/2016	-	-	-
		SICAV Abdou DIOUF	D	10 000 000	15 302 402,70	21/09/2023	ND	ND	01/12/2003	-	-	-
		FCP BOAD CAPITAL RETRAITE	OMLT	10 000	12 490,17	21/09/2023	ND	ND	08/07/2020	-	-	-
BRIDGE ASSET MANAGEMENT	BRIDGE SECURITIES	FCP SOAGA EPARGNE OBLIGATIONS	OMLT	5 000	5 695,51	21/09/2023	ND	ND	28/04/2021	-	-	-
		FCP SOAGA EPARGNE ACTIONS	A	5 000	8 810,60	21/09/2023	ND	ND	11/03/2020	-	-	-
		FCP SOAGA EPARGNE SERENITE	OMLT	10 000	14 760,51	21/09/2023	ND	ND	28/10/2016	-	-	-
ENKO CAPITAL WEST AFRICA	SOCIETE GENERALE COTE	FCP BRIDGE EQUILIBRE	D	25 000 000	30 898 356,78	22/09/2023	30 705 853,61	25/09/2023	27/09/2017	22,82%	-0,62%	-
		FCP BRIDGE DIVERSIFIE CROISSANCE	D	5 000	6 106,41	22/09/2023	6 043,37	25/09/2023	13/03/2018	20,87%	-0,13%	-
		FCP BRIDGE OBLIGATIONS	OMLT	5 000	6 064,03	22/09/2023	6 069,63	25/09/2023	01/10/2019	21,39%	0,09%	-
SAPHIR ASSET MANAGEMENT	SGI BENIN	FCP ENKO CAPITAL GARANTI	D	10 000	15 143,29	14/09/2023	ND	ND	21/09/2020	-	-	-
		FCP PATRIMOINE	OMLT	10 000	11 762,31	14/09/2023	ND	ND	18/10/2020	-	-	-
		FCP ENKO CAPITAL OBLIGATIONS	OMLT	10 000	10 864,73	14/09/2023	ND	ND	16/03/2021	-	-	-
WAFI CAPITAL S.A.	SGI AGI BENIN	FCP SAPHIR DYNAMIQUE	D	5 000	5 966,52	20/09/2023	ND	ND	28/08/2017	-	-	-
		FCP SAPHIR QUIETUDE	OMLT	5 000	6 320,34	20/09/2023	ND	ND	28/08/2017	-	-	-
SGO MALI FINANCES	SGI MALI SA	SICAV WAFI CAPITAL	D	10 000	8 466,83	19/09/2022	ND	ND	05/06/2020	-	-	-
		FCP NYESIGUI	D	10 000	12 324,58	20/09/2023	ND	ND	01/07/2018	-	-	-
<b>HEBDOMADAIRES</b>												
BNI GESTION	BNI FINANCES	FCP INITIATIVES SOLIDARITE	D	5 000	5 062,52	30/06/2023	5 194,30	31/07/2023	22/05/2013	3,89%	2,60%	-
		FCPE SODEFOR	D	2 500	7 065,16	30/06/2023	6 959,13	31/07/2023	18/12/2009	178,37%	-1,50%	-
		FCP PAM ACTIONS	A	10 000	12 227,57	13/04/2023	12 210,97	20/04/2023	13/12/2017	22,11%	-0,14%	-
PhoenixAfrica Asset Management	Phoenix Capital Management	FCP PAM DIVERSIFIE EQUILIBRE	D	10 000	13 476,73	13/04/2023	13 453,92	20/04/2023	13/12/2017	34,54%	-0,17%	-
		FCP PAM DIVERSIFIE OBLIGATIONS	D	10 000	12 741,04	13/04/2023	12 741,94	20/04/2023	13/12/2017	27,42%	0,01%	-
		FCP Global Investors	D	25 000	31 100,97	08/09/2023	31 361,55	15/09/2023	Dec. 2012	25,45%	0,84%	-
BOA ASSET MANAGEMENT	BOA CAPITAL SECURITIES	FCP Boa Obligations	OMLT	10 000	12 383,90	08/09/2023	12 391,20	15/09/2023	Mars. 2017	23,91%	0,06%	-
		FCP Boa Sécurité	OMLT	100 000	110 159,51	05/09/2023	110 250,63	12/09/2023	Mai. 2021	10,25%	0,08%	-
		FCP Boa Actions	A	10 000	13 014,67	08/09/2023	13 147,74	15/09/2023	Juil. 2017	31,48%	1,02%	-
NSIA AM	UBA CI	FCP Boa Rendement	OMLT	25 000 000	34 957 869,66	08/09/2023	34 974 791,59	15/09/2023	Dec. 2017	39,09%	0,05%	-
		EVOLUTIS	D	5 000	4 529,58	15/09/2023	4 487,24	22/09/2023	16/12/2019	-10,26%	-0,93%	-
		FCP "SDE"	D	1 000	2 083,36	05/09/2014	ND	ND	14/03/2011	-	-	-
BRM ASSET MANAGEMENT	CGF BOURSE	FCPCR SONATEL	D	1 000	7 585,70	15/09/2023	7 508,74	22/09/2023	19/02/2004	650,87%	-1,01%	-
		FCPE FORCE PAD	D	1 000	1 869,82	14/09/2023	1 871,57	21/09/2023	16/02/2014	87,16%	0,09%	-
		FCPE SINI GNESIGUI	D	1 000	1 559,95	13/09/2023	1 553,83	20/09/2023	25/02/2014	55,38%	-0,39%	-
		FCP EXPAT	OMLT	1 000	1 132,19	14/09/2023	1 132,28	21/09/2023	20/03/2019	13,23%	0,01%	-
		FCP CAPITAL RETRAITE	D	1 000	1 132,75	13/09/2023	1 133,15	20/09/2023	20/03/2019	13,32%	0,04%	-
		FCP RENTE PERPETUELLE	D	1 000	1 102,03	13/09/2023	1 101,78	20/09/2023	20/03/2019	10,18%	-0,02%	-
		FCP WALO	A	1 000	1 087,42	22/03/2021	1 091,92	29/03/2021	26/03/2019	9,19%	0,41%	-
		FCP DJILOF	OMLT	1 000	1 186,09	19/09/2023	1 186,67	26/09/2023	26/03/2019	18,67%	0,05%	-
		FCP DIASPORA	D	1 000	1 186,95	19/09/2023	1 186,65	26/09/2023	19/03/2019	18,66%	-0	