

BRVM COMPOSITE	211,76
Variation Jour	-0,35 %
Variation annuelle	4,20 %

BRVM 30	106,33
Variation Jour	-0,38 %
Variation annuelle	6,33 %

BRVM PRESTIGE	105,55
Variation Jour	0,45 %
Variation annuelle	5,55 %

Evolution des indices

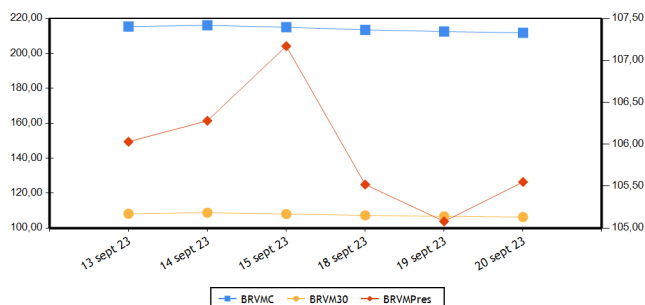

Volumes et valeurs transigés

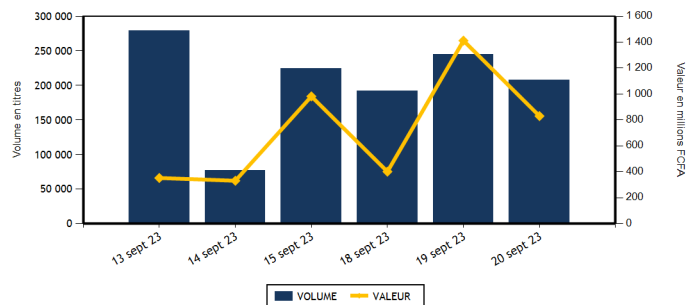

Actions	Niveau	Evol. Jour
Capitalisation boursière (FCFA)(Actions & Droits)	7 877 861 987 283	-0,35 %
Volume échangé (Actions & Droits)	203 032	59,75 %
Valeur transigée (FCFA) (Actions & Droits)	781 348 643	163,55 %
Nombre de titres transigés	45	9,76 %
Nombre de titres en hausse	12	9,09 %
Nombre de titres en baisse	21	40,00 %
Nombre de titres inchangés	12	-20,00 %

Obligations	Niveau	Evol. Jour
Capitalisation boursière (FCFA)	10 161 209 876 072	0,01 %
Volume échangé	4 984	-95,76 %
Valeur transigée (FCFA)	48 737 308	-95,63 %
Nombre de titres transigés	3	-75,00 %
Nombre de titres en hausse	1	0,00 %
Nombre de titres en baisse	1	-75,00 %
Nombre de titres inchangés	1	-85,71 %

PLUS FORTES HAUSSES

Titres	Cours	Evol. Jour	Evol. annuelle
SAFCA CI (SAFC)	650	6,56 %	-26,14 %
TOTAL SN (TTLS)	2 895	6,24 %	14,20 %
FILTISAC CI (FTSC)	1 175	5,38 %	-26,56 %
CROWN SIEM CI (SEMC)	710	5,19 %	4,41 %
NEI-CEDA CI (NEIC)	650	4,84 %	-18,75 %

PLUS FORTES BAISES

Titres	Cours	Evol. Jour	Evol. annuelle
SICOR CI (SICC)	5 220	-7,45 %	-3,42 %
CIE CI (CIEC)	2 000	-2,91 %	0,50 %
BERNABE CI (BNBC)	1 910	-2,05 %	-4,50 %
AIR LIQUIDE CI (SIVC)	515	-1,90 %	-23,70 %
ORANGE COTE D'IVOIRE (ORAC)	10 500	-1,87 %	2,84 %

INDICES PAR COMPARTIMENT

Base = 100 au 02 janvier 2023	Nombre de sociétés	Valeur	Evol. Jour	Evol. annuelle	Volume	Valeur	PER moyen
BRVM-PRESTIGE	10	105,55	0,45 %	5,55 %	91 594	160 682 958	6,46
BRVM-PRINCIPAL	36	102,14	-0,83 %	2,14 %	111 438	620 665 685	13,49

INDICES SECTORIELS

Base = 100 au 14 juin 1999	Nombre de sociétés	Valeur	Evol. Jour	Evol. annuelle	Volume	Valeur	PER moyen
BRVM - INDUSTRIE	11	103,86	0,75 %	-0,35 %	8 158	20 278 985	32,26
BRVM - SERVICES PUBLICS	5	507,26	-0,93 %	3,69 %	24 459	174 609 145	8,76
BRVM - FINANCES	15	84,53	-0,19 %	11,95 %	135 048	490 691 203	6,59
BRVM - TRANSPORT	2	359,60	-0,33 %	5,24 %	801	1 183 355	7,97
BRVM - AGRICULTURE	5	197,91	0,92 %	-30,21 %	16 704	70 154 060	9,89
BRVM - DISTRIBUTION	7	374,47	0,80 %	4,44 %	13 298	19 866 490	13,03
BRVM - AUTRES SECTEURS	1	1 289,41	0,00 %	10,00 %	4 564	4 565 405	-

Indicateurs	BRVM COMPOSITE
PER moyen du marché	10,35
Taux de rendement moyen du marché	8,00
Taux de rentabilité moyen du marché	9,36
Nombre de sociétés cotées	46
Nombre de lignes obligataires	127
Volume moyen annuel par séance	491 092,00
Valeur moyenne annuelle par séance	1 073 414 506,26

Indicateurs	BRVM COMPOSITE
Ratio moyen de liquidité	4,06
Ratio moyen de satisfaction	7,99
Ratio moyen de tendance	196,85
Ratio moyen de couverture	50,80
Taux de rotation moyen du marché	0,02
Prime de risque du marché	3,76
Nombre de SGI participantes	26

Définitions

Volume moyen annuel par séance = Volume annuel échangé / nombre de séances
 Valeur moyenne annuelle par séance = Valeur annuelle échangée / nombre de séances
 Ratio moyen de liquidité = Moyenne des ratios de liquidité (Titres échangés / Volume des ordres de vente)
 Ratio moyen de satisfaction = Moyenne des ratios de satisfaction (Titres échangés / Volume des ordres d'achat)
 Ratio moyen de tendance = Moyenne des ratios de tendance (Volume des ordres d'achat / Volume des ordres de vente)
 Ratio moyen de couverture = Moyenne des ratios de couverture (Volume des ordres de vente / Volume des ordres d'achat)
 Taux moyen de rotation = moyenne des taux de rotation des actions cotées (volume transigé/capital flottant)
 PER moyen du marché = moyenne des PER des actions cotées ayant un PER positif
 Taux de rendement moyen = moyenne des taux de rendement des actions cotées ayant distribué un dividende
 Taux de rentabilité moyen = moyenne des taux de rentabilité des actions cotées
 Prime de risque du marché = (1 / le PER moyen du marché) - le taux de référence actuel des emprunts d'Etat

BOURSE REGIONALE DES VALEURS MOBILIERES
 Siège Social : Abidjan - Côte d'Ivoire, 18 av. Joseph Anoma
 Adresse : 01 BP 3802 Abidjan 01
 Tel : +225 20 31 55 50 / +225 20 32 66 85
 Fax : +225 20 32 66 84
 E-mail : brvm@brvm.org Site web : www.brvm.org



MARCHE DES ACTIONS

Sect. Act. (*)	Symbole	Titre	Cours Précédent	Cours du jour		Variation jour	Séance de cotation		Cours Référence	Variation de l'année précédente	Dernier dividende payé		Rdt. Net	PER
				Ouv.	Clôt.		Volume	Valeur			Montant net	Date		
COMPARTIMENT PRESTIGE			105,55	points	0,45 %									
AGR	PALC	PALM CI	7 700	7 650	7 700	0,00 %	5 715	44 163 125	7 700	-25,85 %	1 213,63	19-juil.-23	15,76 %	2,86
AGR	SPHC	SAPH CI	3 345	3 295	3 390	1,35 %	6 032	20 165 940	3 390	-32,13 %	365,40	4-août-22	10,78 %	5,19
DIS	TTLC	TOTAL CI	2 150	2 155	2 155	0,23 %	4 631	9 979 225	2 155	13,72 %	175,53	21-sept.-23	8,15 %	11,05
DIS	TTLS	TOTAL SN	2 725	2 725	2 895	6,24 %	1 215	3 311 090	2 895	14,20 %	241,01	13-juil.-23	8,33 %	11,13
FIN	ETIT	ECOBANK TRANS. INCORP. TG	19	18	19	0,00 %	63 301	1 180 088	19	0,00 %	0,60	8-juin-23	3,18 %	1,50
FIN	SGBC	SOCIETE GENERALE COTE D'IVOIRE	16 985	16 985	16 915	-0,41 %	151	2 563 235	16 915	45,76 %	1 112,43	31-mai-23	6,58 %	7,05
IND	NTLC	NESTLE CI	8 350	8 350	8 575	2,69 %	1 314	11 023 270	8 575	4,00 %	728,10	8-août-23	8,49 %	11,38
IND	SMBC	SMB CI	9 100	9 075	9 095	-0,05 %	295	2 677 665	9 095	33,75 %	720,00	31-août-23	7,92 %	7,53
SPU	ONTBF	ONATEL BF	2 285	2 285	2 285	0,00 %	5 778	13 204 265	2 285	-28,59 %	287,88	26-juin-23	12,60 %	6,95
SPU	SNTS	SONATEL SN	16 700	16 700	16 700	0,00 %	3 162	52 415 055	16 700	9,87 %	1 500,00	30-mai-23	8,98 %	5,99
TOTAL							91 594	160 682 958						

COMPARTIMENT PRINCIPAL			102,14	points	-0,83 %									
AGR	SCRC	SUCRIVOIRE	565	550	555	-1,77 %	3 975	2 207 100	555	-40,00 %	40,50	20-août-21	7,30 %	
AGR	SICC	SICOR CI	5 640	5 300	5 220	-7,45 %	19	99 830	5 220	-3,42 %	1 919,00	25-sept.-00		26,27
AGR	SOGC	SOGB CI	3 695	3 600	3 790	2,57 %	963	3 518 065	3 790	-33,16 %	558,00	17-juil.-23	14,72 %	5,23
AUT	STAC	SETAO CI	1 045	1 000	1 045	0,00 %	4 564	4 565 405	1 045	10,00 %	66,15	18-juil.-22	6,33 %	
DIS	ABJC	SERVAIR ABIDJAN CI	1 295	1 295	1 280	-1,16 %	163	209 355	1 280	-1,16 %	92,00	31-août-23	7,19 %	11,01
DIS	BNBC	BERNABE CI	1 950	1 950	1 910	-2,05 %	164	315 690	1 910	-4,50 %	150,00	24-juil.-23	7,85 %	6,99
DIS	CFAC	CFAO MOTORS CI	895	890	890	-0,56 %	279	248 310	890	-4,30 %	27,45	15-sept.-23	3,08 %	29,17
DIS	PRSC	TRACTAFRIC MOTORS CI	3 055	2 860	3 000	-1,80 %	171	507 400	3 000	-6,10 %	224,10	13-sept.-23	7,47 %	8,43
DIS	SHEC	VIVO ENERGY CI	800	775	800	0,00 %	6 675	5 295 420	800	6,67 %	29,00	28-oct.-22	3,63 %	13,43
FIN	BICC	BICI CI	6 905	6 905	6 950	0,65 %	1 763	12 243 830	6 950	1,46 %	401,40	31-juil.-23	5,78 %	9,35
FIN	BOAB	BANK OF AFRICA BN	6 200	6 250	6 200	0,00 %	1 187	7 368 660	6 200	4,20 %	627,00	25-mai-23	10,11 %	6,57
FIN	BOABF	BANK OF AFRICA BF	6 945	6 980	6 945	0,00 %	226	1 557 880	6 945	33,56 %	577,00	5-mai-23	8,31 %	6,00
FIN	BOAC	BANK OF AFRICA CI	6 195	6 150	6 150	-0,73 %	11 179	68 497 895	6 150	66,22 %	540,00	28-avr.-23	8,78 %	6,13
FIN	BOAM	BANK OF AFRICA ML	1 410	1 415	1 450	2,84 %	2 315	3 354 755	1 450	3,57 %	271,00	15-mai-19		10,78
FIN	BOAN	BANK OF AFRICA NG	4 885	4 825	4 825	-1,23 %	737	3 556 025	4 825	-16,59 %	613,80	25-mai-23	12,72 %	6,19
FIN	BOAS	BANK OF AFRICA SENEGAL	3 195	3 200	3 200	0,16 %	5 639	18 039 640	3 200	30,61 %	187,50	1-juin-23	5,86 %	4,93
FIN	CBIBF	CORIS BANK INTERNATIONAL	8 025	8 500	8 000	-0,31 %	42 202	337 678 710	8 000	-4,65 %	525,00	6-juil.-23	6,56 %	4,53
FIN	ECOC	ECOBANK COTE D'IVOIRE	6 580	6 570	6 500	-1,22 %	1 208	7 847 530	6 500	31,45 %	549,00	30-mai-22	8,45 %	8,02
FIN	NSBC	NSIA BANQUE COTE D'IVOIRE	6 110	6 270	6 345	3,85 %	766	4 717 770	6 345	6,19 %	363,60	7-juil.-23	5,73 %	4,85
FIN	ORGT	ORAGROUP TOGO	2 750	2 545	2 700	-1,82 %	130	347 945	2 700	-31,21 %	59,52	17-juil.-20	2,20 %	9,76
FIN	SAFC	SAFCA CI	610	650	650	6,56 %	127	82 550	650	-26,14 %	23,04	29-juil.-11		
FIN	SIBC	SOCIETE IVOIRIENNE DE BANQUE	5 310	5 305	5 300	-0,19 %	4 117	21 654 690	5 300	15,59 %	495,00	11-août-23	9,34 %	6,61
IND	CABC	SICABLE CI	1 180	1 165	1 180	0,00 %	263	309 890	1 180	0,85 %	69,00	2-août-23	5,85 %	6,50
IND	FTSC	FILTISAC CI	1 115	1 115	1 175	5,38 %	596	671 240	1 175	-26,56 %	235,00	30-juil.-21	20,00 %	107,97
IND	NEIC	NEI-CEDA CI	620	620	650	4,84 %	485	309 290	650	-18,75 %	35,25	22-sept.-23	5,42 %	6,84
IND	SEMC	CROWN SIEM CI	675	680	710	5,19 %	2 472	1 696 655	710	4,41 %	14,40	28-déc.-21	2,03 %	7,50
IND	SIVC	AIR LIQUIDE CI	525	545	515	-1,90 %	319	165 185	515	-23,70 %	63,00	29-sept.-17		11,17
IND	SLBC	SOLIBRA CI	90 300	90 300	90 300	0,00 %	2	180 600	90 300	8,47 %	4 050,00	12-août-22	4,49 %	122,11

IND	STBC	SITAB CI	6 100	5 830	6 000	-1,64 %	244	1 422 690	6 000	-12,41 %	551,00	27-juil.-23	9,18 %	9,37
IND	UNLC	UNILEVER CI	5 300	5 300	5 300	0,00 %	20	106 000	5 300	-24,56 %	1 233,00	9-juil.-12		
IND	UNXC	UNIWAX CI	800	800	800	0,00 %	2 148	1 716 500	800	3,90 %	60,75	29-juil.-22	7,59 %	
SPU	CIEC	CIE CI	2 060	2 060	2 000	-2,91 %	6 203	12 439 890	2 000	0,50 %	157,50	31-juil.-23	7,88 %	11,41
SPU	ORAC	ORANGE COTE D'IVOIRE	10 700	10 800	10 500	-1,87 %	8 931	94 670 435	10 500	2,84 %	752,76	15-juin-23	7,17 %	10,31
SPU	SDCC	SODE CI	4 900	4 900	4 895	-0,10 %	385	1 879 500	4 895	-10,43 %	450,00	15-sept.-23	9,19 %	9,17
TRP	SDSC	BOLLORE	1 475	1 475	1 470	-0,34 %	801	1 183 355	1 470	5,38 %	130,00	23-juin-22	8,84 %	7,97
TRP	SVOC	MOVIS CI	2 395	SP	SP	0,00 %			2 395	0,00 %	270,00	5-juil.-99		
TOTAL							111 438	620 665 685						

TOTAL
TOTAL - Marché des actions

203 032 781 348 643

Secteurs d'activités (*) : AGR = Agriculture, AUT = Autres Secteurs, DIS = Distribution, FIN = Finances, IND = Industrie, TRP = Transport, SPU = Services Publics

MARCHE DES DROITS

Symbole	Titre	Cours Précédent	Cours du jour		Variation jour	Séance de cotation		Cours Référence	Variation depuis l'origine	Parité	Période de négociation	
			Ouv.	Clôt.		Volume	Valeur				Début	fin

TOTAL
TOTAL - Marché des droits
Légende:

(d) Ex-dividende (V) Variation par rapport au cours de référence

Cours du jour: Ouv.: Ouverture Clôt.: Clôture Moy.: Moyen

Mentions : NC: Non Coté Ex-c: Ex-coupon Ex-d: Ex-droit SP: Suspendu Val-T: Valeur Théorique

PER = Cours / BNPA selon les données disponibles Rdt. Net: Rendement net (DNPA / Cours)

Comp.: 1 - Premier Compartiment 2 - Second Compartiment 3 - Compartiment de croissance

Ratio de liquidité = Titres échangés / Volume des ordres de vente

: Progression de l'indice sectoriel : Stabilité de l'indice sectoriel : Recul de l'indice sectoriel

MARCHE DES OBLIGATIONS

Symbole	Titre	Valeur nominale	Cours Précédent	Cours du jour	Cours Référence	Séance de cotation		Coupon couru	Coupon d'intérêt			Type Amort
						Volume	Valeur		Période	Montant net	Eché.	
OBLIGATIONS D'ETAT												
EOM.O10	ETAT DU MALI 6,20 % 2022-2029	10 000	10 000	NC	10 000			484,11	A	620,00	9-déc.-23	ACD
EOM.O11	ETAT DU MALI 6,40 % 2023-2030	10 000	10 000	NC	10 000			290,27	A	640,00	7-avr.-24	ACD
EOM.O12	ETAT DU MALI 6,50 % 2023-2030	10 000	10 000	NC	10 000			95,90	A	650,00	28-juil.-24	ACD
EOM.O2	Etat du Mali 6.50% 2017-2024	2 000	2 000	NC	2 000			54,34	A	130,00	20-avr.-24	AC
EOM.O3	ETAT DU MALI 6,50 % 2018-2025	6 000	6 000	NC	6 000			498,63	A	520,00	5-oct.-23	AC
EOM.O4	ETAT DU MALI 6,50% 2019-2027	8 000	8 000	NC	8 000			99,45	A	520,00	12-juil.-24	AC
EOM.O5	ETAT DU MALI 6,50% 2020-2028	10 000	10 000	NC	10 000			314,34	A	650,00	27-mars-24	ACD
EOM.O6	ETAT DU MALI 6,50% 2020-2027	10 000	9 900	NC	9 900			523,56	A	650,00	30-nov.-23	AC
EOM.O7	ETAT DU MALI 6.50% 2021-2031	10 000	10 000	NC	10 000			278,83	A	650,00	16-avr.-24	AC
EOM.O8	ETAT DU MALI 6,20 % 2022-2032	10 000	10 000	NC	10 000			22,02	A	620,00	7-sept.-24	ACD
EOM.O9	ETAT DU MALI 6,30% 2022-2032	10 000	10 000	NC	10 000			491,92	A	630,00	9-déc.-23	ACD
EOS.O10	ETAT DU SENEGAL 6,15 % 2023-2030	10 000	10 000	NC	10 000			584,92	S	615,00	29-sept.-23	ACD
EOS.O11	ETAT DU SENEGAL 6,35 % 2023-2033	10 000	10 000	NC	10 000			581,11	S	611,00	29-sept.-23	ACD
EOS.O7	ETAT SENEGAL 6.30% 2015-2025	10 000	10 000	NC	10 000			203,67	S	317,59	25-nov.-23	ACD
EOS.O8	ETAT DU SENEGAL 5,95% 2022-2034	10 000	10 000	NC	10 000			431,99	A	595,00	29-déc.-23	ACD
EOS.O9	ETAT DU SENEGAL 6,00 % 2023-2028	10 000	9 500	NC	9 500			570,65	S	600,00	29-sept.-23	ACD
TPBF.O10	TPBF 6,50% 2020 - 2028 (*)	8 333	8 417	NC	8 416.67			270,83	S	270,83	20-sept.-23	ACD
TPBF.O11	TPBF 6,50 % 2020-2028	8 334	8 334	8 288	8 288.16	12	99 458	107,46	S	270,86	9-janv.-24	ACD
TPBF.O12	TPBF 6.50% 2021-2031	10 000	10 000	NC	10 000			316,17	S	325,00	25-sept.-23	ACD
TPBF.O13	TPBF 6,50 % 2021 - 2031	10 000	10 000	NC	10 000			134,24	S	325,00	6-janv.-24	ACD
TPBF.O14	TPBF 6,30% 2022-2034	10 000	10 000	NC	10 000			347,53	S	315,00	1-sept.-23	ACD
TPBF.O15	ETAT DU BURKINA 6,30 % 2022-2	10 000	9 999	NC	9 999			537,76	S	315,00	15-mai-23	ACD
TPBF.O16	ETAT DU BURKINA 6% 2023-2028	10 000	10 000	NC	10 000			419,34	S	300,00	10-juil.-23	ACD
TPBF.O4	TPBF 6.50% 2017-2027	10 000	9 995	NC	9 995			90,57	S	326,78	31-janv.-24	ACD
TPBF.O5	TPBF 6,50% 2017-2024	10 000	10 000	NC	10 000			147,40	S	325,00	29-déc.-23	ACD
TPBF.O6	TPBF 6.50% 2018-2025	10 000	10 500	NC	10 500			190,55	S	325,89	5-déc.-23	ACD
TPBF.O7	TPBF 6,50% 2018- 2025	10 000	10 000	NC	10 000			226,09	S	325,00	15-nov.-23	AC
TPBF.O8	TPBF 6,50% 2019-2027	10 000	10 000	NC	10 000			243,97	S	327,67	6-nov.-23	ACD
TPBF.O9	TPBF 6,50% 2019 - 2027	10 000	10 000	NC	10 000			293,03	S	325,00	8-oct.-23	ACD
TPBJ.O3	TPBJ 6,50% 2020-2028	10 000	10 000	NC	10 000			46,17	A	650,00	25-août-24	AC
TPBJ.O4	TPBJ 5,50 % 2022-2037	10 000	10 000	NC	10 000			305,05	A	550,00	1-mars-24	AC
TPBJ.O5	TPBJ 5,85 % 2022-2042	10 000	9 790	NC	9 790			324,47	A	585,00	1-mars-24	ACD
TPBJ.O6	TPBJ 5,75% 2022-2037	10 000	10 000	NC	10 000			84,84	A	575,00	28-juil.-24	ACD
TPBJ.O7	TPBJ 5,70% 2023-2030	10 000	9 800	NC	9 800			297,46	A	570,00	13-mars-24	AC
TPBJ.O8	TPBJ 6,20% 2023-2038	10 000	10 000	NC	10 000			323,55	A	620,00	13-mars-24	AC
TPCI.O17	TPCI 3% 2014-2024	10 000	10 000	NC	10 000			76,23	S	150,00	19-déc.-23	ACD
TPCI.O19	TPCI 5.99% 2015-2025	10 000	10 400	NC	10 400			211,12	A	599,00	14-mai-24	ACD
TPCI.O21	TPCI 6% 2016-2028	10 000	10 000	NC	10 000			270,49	A	600,00	8-avr.-24	ACD
TPCI.O22	TPCI 5.90% 2016 - 2026	10 000	9 600	NC	9 600			156,37	A	590,00	15-juin-24	ACD
TPCI.O23	TPCI 5.90% 2016-2026	10 000	9 650	NC	9 650			496,25	A	590,00	17-nov.-23	ACD
TPCI.O24	TPCI 6.25% 2017-2029	10 000	9 900	NC	9 900			295,42	S	312,50	30-sept.-23	ACD
TPCI.O25	TPCI 5,95% 2017-2024 A	10 000	10 000	NC	10 000			242,23	S	297,50	24-oct.-23	ACD
TPCI.O26	TPCI 5,95% 2017-2024 B	10 000	10 000	NC	10 000			215,04	S	297,50	10-nov.-23	ACD
TPCI.O27	TPCI 6% 2017-2025	10 000	10 250	NC	10 250			136,07	S	300,00	29-déc.-23	ACD
TPCI.O28	TPCI 6% 2018 - 2026	10 000	9 500	NC	9 500			80,33	A	600,00	2-août-24	ACD
TPCI.O29	TPCI 6% 2018-2026	10 000	10 000	NC	10 000			552,33	A	600,00	19-oct.-23	ACD
TPCI.O30	TPCI 5,95% 2018-2025	5 000	4 910	NC	4 910			80,69	S	149,16	13-déc.-23	ACD
TPCI.O31	TPCI 5,75% 2019 - 2026	10 000	10 230	NC	10 230			144,54	A	575,00	20-juin-24	ACD
TPCI.O32	TPCI 2,23% 2019-2026	10 000		NC				56,05	A	223,00	20-juin-24	ACD
TPCI.O33	TPCI 5.75% 2019-2026	6 000	6 240	NC	6 240			173,44	A	345,00	20-mars-24	ACD
TPCI.O34	TPCI 6% 2019-2029	7 500	7 500	NC	7 500			226,23	A	450,00	20-mars-24	ACD
TPCI.O35	TPCI 5,75% 2019 -2026	10 000	10 250	NC	10 250			111,54	A	575,00	11-juil.-24	ACD
TPCI.O36	TPCI 5,75% 2019- 2026	10 000	10 000	NC	10 000			47,13	A	575,00	21-août-24	ACD
TPCI.O37	TPCI 5,80% 2019-2026	8 000	8 000	NC	8 000			368,66	A	464,00	4-déc.-23	ACD
TPCI.O38	TPCI 5,75% 2019-2026	8 000	8 040	NC	8 040			365,48	A	460,00	4-déc.-23	ACD
TPCI.O39	TPCI 5,75% 2019 - 2026	8 000	8 560	NC	8 560			425,97	A	460,00	17-oct.-23	ACD
TPCI.O40	TPCI 5,75% 2019-2026	8 000	7 840	NC	7 840			318,85	A	460,00	10-janv.-24	ACD
TPCI.O41	TPCI 5,80% 2020-2027	10 000	10 750	NC	10 750			323,28	A	580,00	29-févr.-24	ACD
TPCI.O42	TPCI 5,90% 2020-2030	10 000	10 000	NC	10 000			328,85	A	590,00	29-févr.-24	ACD
TPCI.O43	TPCI 5,90% 2020 - 2030	10 000	10 000	NC	10 000			241,80	A	590,00	23-avr.-24	ACD

TPCI.O44	TPCI 5,80% 2020 - 2027	10 000	9 620	NC	9 620	237,70	A	580,00	23-avr.-24	ACD
TPCI.O45	TPCI 5,80% 2020 -2027	8 000	8 000	NC	8 000	121,70	A	464,00	16-juin-24	ACD
TPCI.O46	TPCI 5,90% 2020 - 2030	8 750	8 925	NC	8 925	135,41	A	516,25	16-juin-24	ACD
TPCI.O47	TPCI 5,80% 2020 - 2027	8 000	8 200	NC	8 200	121,70	A	464,00	16-juin-24	ACD
TPCI.O48	TPCI 5,80% 2020- 2027	8 000	7 920	NC	7 920	67,19	A	464,00	29-juil.-24	ACD
TPCI.O49	TPCI 5,90% 2020- 2030	8 750	8 824	NC	8 824.38	74,76	A	516,25	29-juil.-24	ACD
TPCI.O50	TPCI 5,90% 2020-2030	8 750	8 750	NC	8 750	32,44	A	516,25	28-août-24	ACD
TPCI.O51	TPCI 5,80% 2020-2027	10 000	10 000	NC	10 000	560,93	A	580,00	2-oct.-23	ACD
TPCI.O52	TPCI 5,90 % 2020-2030	10 000	10 300	NC	10 300	570,60	A	590,00	2-oct.-23	ACD
TPCI.O53	TPCI 5,80% 2020-2027	10 000	10 600	NC	10 600	519,62	A	580,00	28-oct.-23	ACD
TPCI.O54	TPCI 5,90% 2020-2030	10 000	10 000	NC	10 000	528,58	A	590,00	28-oct.-23	ACD
TPCI.O55	TPCI 5,80% 2020 -2027	10 000	10 500	NC	10 500	429,04	A	580,00	24-déc.-23	ACD
TPCI.O56	TPCI 5,90% 2020- 2030	10 000	10 800	NC	10 800	436,44	A	590,00	24-déc.-23	ACD
TPCI.O57	TPCI 5,80% 2020-2027	10 000	10 000	NC	10 000	483,07	A	580,00	20-nov.-23	ACD
TPCI.O58	TPCI 5,80% 2021-2028	10 000	10 150	NC	10 150	309,02	A	580,00	9-mars-24	ACD
TPCI.O59	TPCI 5,90% 2021-2031	10 000	10 350	NC	10 350	314,34	A	590,00	9-mars-24	ACD
TPCI.O60	TPCI 5,80% 2021-2028	10 000	10 050	NC	10 050	206,01	A	580,00	13-mai-24	ACD
TPCI.O61	TPCI 5,90% 2021-2031	10 000	10 050	NC	10 050	209,56	A	590,00	13-mai-24	ACD
TPCI.O62	TPCI 5,80 % 2021 -2028	10 000	10 000	NC	10 000	129,95	A	580,00	30-juin-24	ACD
TPCI.O63	TPCI 5,90% 2021 -2031	10 000	10 000	NC	10 000	132,19	A	590,00	30-juin-24	ACD
TPCI.O64	TPCI 5,80 % 2021 - 2028	10 000	10 180	NC	10 180	635,62	A	580,00	16-août-23	ACD
TPCI.O65	TPCI 5,90% 2021-2031	10 000	10 700	NC	10 700	573,84	A	590,00	30-sept.-23	ACD
TPCI.O66	TPCI 5,90% 2021-2031	10 000	9 950	NC	9 950	515,64	A	590,00	5-nov.-23	ACD
TPCI.O67	TPCI 5,90 % 2021-2036	10 000	10 400	NC	10 400	449,37	A	590,00	16-déc.-23	ACD
TPCI.O68	TPCI 5,90 % 2022-2037	10 000	10 000	NC	10 000	373,40	A	590,00	1-févr.-24	ACD
TPCI.O69	TPCI 5,75 % 2022-2037	10 000	10 000	NC	10 000	285,93	A	575,00	22-mars-24	ACD
TPCI.O70	TPCI 5,75 % 2022-2037	10 000	10 100	NC	10 100	801,85	A	575,00	29-avr.-23	ACD
TPCI.O71	TPCI 5,65% 2022-2032	10 000	10 150	NC	10 150	149,74	A	565,00	15-juin-24	ACD
TPCI.O72	TPCI 5,65% 2022-2029	10 000	10 000	NC	10 000	81,82	A	565,00	29-juil.-24	ACD
TPCI.O73	TPCI 5,75% 2022-2032	10 000	10 000	NC	10 000	83,27	A	575,00	29-juil.-24	ACD
TPCI.O74	TPCI 5,85% 2022-2042	10 000	10 000	NC	10 000	81,82	A	565,00	29-juil.-24	ACD
TPCI.O75	TPCI 5,65% 2022-2029	10 000	10 000	NC	10 000	538,68	A	565,00	7-oct.-23	ACD
TPCI.O76	TPCI 5,75% 2022-2032	10 000	10 000	NC	10 000	548,22	A	575,00	7-oct.-23	ACD
TPCI.O77	TPCI (TAUX DE BASE + SPREAD) % 2022-2029	10 000	10 000	NC	10 000	72,28	T	166,25	11-nov.-23	ACD
TPCI.O78	TPCI 5,65% 2022-2029	10 000	10 000	NC	10 000	434,97	A	565,00	13-déc.-23	ACD
TPCI.O79	TPCI 5,75% 2023-2030	10 000	9 992	NC	9 992	321,37	A	575,00	28-févr.-24	ACD
TPNE.O1	TRESOR PUBLIC DU NIGER 6,50% 2019-2026	10 000	10 000	NC	10 000	312,57	A	650,00	28-mars-24	ACD
TPNE.O2	TRESOR PUBLIC DU NIGER 6,50% 2019 - 2026	10 000	9 999	NC	9 999	88,80	A	650,00	1-août-24	ACD
TPNE.O3	TRESOR PUBLIC DU NIGER 6,5% 2020-2027	8 000	7 960	NC	7 960	72,46	A	520,00	31-juil.-24	ACD
TPNE.O4	TRESOR PUBLIC DU NIGER 6,30% 2021-2031	10 000	9 700	NC	9 700	676,60	A	630,00	24-août-23	ACD
TPNE.O5	TPNE 6,15 % 2022-2034	10 000	10 550	NC	10 550	183,16	A	615,00	3-juin-24	ACD
TPNE.O6	TRESOR PUBLIC DU NIGER 6,15% 2022 - 2034	10 000	10 000	NC	10 000	471,78	A	615,00	14-déc.-23	ACD
TPTG.O2	TPTG 6% 2022-2037	10 000	10 000	NC	10 000	506,30	A	600,00	16-nov.-23	ACD
TOTAL						12		99 458		

OBLIGATIONS REGIONALES

BIDC.O4	BIDC-EBID 6.10% 2017-2027	5 000	5 000	NC	5 000	80,00	A	305,00	16-juin-24	ACD
BIDC.O5	BIDC-EBID 6,40% 2019-2026	10 000	10 000	NC	10 000	121,74	S	320,00	12-janv.-24	ACD
BIDC.O6	BIDC-EBID 6,50 % 2021-2028	10 000	10 000	NC	10 000	222,60	S	327,67	18-nov.-23	ACD
BIDC.O7	BIDC-EBID 5,90% 2022-2029	10 000	10 300	NC	10 300	166,49	S	295,81	9-déc.-23	ACD
CRRH.O10	CRRH-UEMOA 6,10% 2022-2037	10 000	10 000	NC	10 000	79,57	S	305,00	3-févr.-24	AC
CRRH.O2	CRRH-UEMOA 6.10% 2012-2024	10 000	10 000	NC	10 000	107,74	S	305,00	17-janv.-24	AC
CRRH.O3	CRRH-UEMOA 6% 2013-2023	10 000	10 000	NC	10 000	240,98	S	300,00	26-oct.-23	AC
CRRH.O4	CRRH-UEMOA 6% 2014-2024	10 000	10 000	NC	10 000	134,43	S	300,00	30-déc.-23	AC
CRRH.O5	CRRH-UEMOA 5.85% 2015-2025	10 000	10 000	NC	10 000	124,67	S	294,10	4-janv.-24	AC
CRRH.O6	CRRH-UEMOA 5.85% 2016-2026	10 000	10 230	NC	10 230	125,58	S	292,50	3-janv.-24	ACD
CRRH.O7	CRRH-UEMOA 5.95% 2017-2029	5 417	5 417	NC	5 417	110,35	S	161,15	17-nov.-23	AC
CRRH.O8	CRRH-UEMOA 5.95% 2018-2030	6 250	6 250	NC	6 250	92,46	S	185,94	21-déc.-23	AC
CRRH.O9	CRRH-UEMOA 6.05% 2018-2033	7 000	7 000	NC	7 000	105,30	S	211,75	21-déc.-23	AC
TOTAL						0		0		

OBLIGATIONS PRIVEES

BHSN.O1	DIASPORA BONDS BHS 6,25% 2019-	10 000	9 850	NC	9 850			122,95	S	314,21	10-janv.-24	ACD
FNSBC.O1	FCTC NSIA BANQUE 7 % 2020-2025	3 333	3 333	NC	3 333.33			2,51	T	57,17	16-déc.-23	ACD
FORBT.O1	FCTC ORABANK 7 % 2021-2026	7 778	8 322	NC	8 322.22			121,79	T	133,39	28-sept.-23	ACD
FTIMC.O1	FCTC TEYLIOM IMMO 7 % 2021-2028	7 917	8 075	NC	8 075			18,85	T	142,92	8-déc.-23	ACD
ORGT.O2	ORAGROUP SA 7,15% 2021-2028	10 000	10 000	10 250	10 250	4 922	48 237 850	287,17	S	357,50	26-oct.-23	ACD
PADS.O3	PAD 6,60% 2020-2027	9 000	9 315	NC	9 315			249,93	S	297,00	19-oct.-23	ACD
PTRC.O1	PETRO IVOIRE 6,80% 2022-2029	10 000	9 999	NC	9 999			353,02	S	666,00	15-déc.-23	ACD
SNLC.O1	SENELEC 6,50% 2018-2025	4 000	4 000	NC	4 000			125,05	S	130,00	27-sept.-23	AC
SNTS.O2	SONATEL 6,50% 2020-2027	8 000	8 000	8 000	8 000	50	400 000	88,14	S	245,74	16-janv.-24	ACD
TOTAL						4 972	48 637 850					

SUKUK ET TITRES ASSIMILES

SUKSN.S2	SUKUK SN 6% 2016-2026	10 000	10 750	NC	10 750			93,33	S	306,67	26-janv.-24	ACD
SUKTG.S1	SUKUK TG 6.5% 2016-2026	10 000	10 000	NC	10 000			441,72	S	371,86	17-août-23	ACD
TOTAL						0	0					
TOTAL - Marché des obligations						4 984	48 737 308					

Légende :
 (#) (*) Ex-Coupon couru (#)Cours de référence amorti / Coupon couru Ex-c (#)Ex-marge de profits
 Cours du jour: Ouv.: Ouverture Clôt.: Clôture Moy.: Moyen
 Type Amort: Type d'Amortissement IF: In Fine AC: Amortissement Constant AD: Amortissement Dégressif ACD: Amortissement Constant Différé
 Période: Périodicité de paiement des coupons A: Annuelle S: Semestrielle T: Trimestrielle
 Eché.: Échéance de paiement des intérêts
 Mentions: NC: Non Coté Ex-c: Ex-coupon ou Ex-droit SP: Suspendu

INFORMATIONS
OPERATIONS EN COURS

Emetteur	Opération
TPCI	Première cotation - TPCI 6,00 % 2023-2030 - Première cotation le 03 octobre 2023

AVIS

Entité	N°	Nature	Objet
BRVM	197-2023	Jour férié	Mercredi 27 septembre 2023, jour férié

COMMUNIQUES

Emetteur	N°	Nature	Objet
NSBC	20230920-1	Communiqué de presse	Communiqué de presse - NSIA BANQUE CI
SUCRIVOIRE	20230920	Notation Financière	Notation financière - SUCRIVOIRE CI

QUANTITES RESIDUELLES
MARCHE DES ACTIONS

Symbole	Titre	Quantité résiduelle à l'achat	Cours Achat / Vente			Quantité résiduelle à la vente	Cours de Référence
ABJC	SERVAIR ABIDJAN CI	2	1,280	/	1,290	60	1 280
BICC	BICI CI	789	6,950	/	7,000	62	6 950
BNBC	BERNABE CI	663	1,910	/	1,950	207	1 910
BOAB	BANK OF AFRICA BN	2	6,195	/	6,200	969	6 200
BOABF	BANK OF AFRICA BF	174	6,800	/	6,970	22	6 945
BOAC	BANK OF AFRICA CI	16	6,150	/	6,190	806	6 150
BOAM	BANK OF AFRICA ML	963	1,450	/	1,495	5	1 450
BOAN	BANK OF AFRICA NG	20	4,810	/	4,885	374	4 825
BOAS	BANK OF AFRICA SENEGAL	25	3,195	/	3,200	2 627	3 200
CABC	SICABLE CI	39	1,170	/	1,180	139	1 180
CBIBF	CORIS BANK INTERNATIONAL	1	7,985	/	8,000	76	8 000
CFAC	CFAO MOTORS CI	3	870	/	890	167	890
CIEC	CIE CI	20	1,990	/	2,000	1 395	2 000
ECOC	ECOBANK COTE D'IVOIRE	1	6,415	/	6,500	634	6 500
ETIT	ECOBANK TRANS. INCORP. TG	2 098 923	18	/	19	3 660 195	19
FTSC	FILTISAC CI	27	1,115	/	1,175	6 946	1 175
NEIC	NEI-CEDA CI	14	645	/	650	130	650
NSBC	NSIA BANQUE COTE D'IVOIRE	1 002	6,110	/	6,345	345	6 345
NTLC	NESTLE CI	32	7,970	/	8,575	8	8 575
ONTBF	ONATEL BF	41	2,280	/	2,285	409	2 285
ORAC	ORANGE COTE D'IVOIRE	4	10,600	/	10,700	1 111	10 500
ORGT	ORAGROUP TOGO	13	2,545	/	2,695	28	2 700
PALC	PALM CI	2	7,705	/	7,775	500	7 700
PRSC	TRACTAFRIC MOTORS CI	151	2,870	/	3,240	4	3 000
SAFC	SAFCA CI	5	570	/	645	125	650
SCRC	SUCRIVOIRE	45	555	/	565	269	555
SDCC	SODE CI	52	4,875	/	4,895	1 254	4 895
SDSC	BOLLORE	3	1,455	/	1,470	436	1 470
SEMC	CROWN SIEM CI	125	700	/	710	402	710
SGBC	SOCIETE GENERALE COTE D'IVOIRE	1	16,920	/	17,000	20	16 915
SHEC	VIVO ENERGY CI	38	795	/	800	54	800
SIBC	SOCIETE IVOIRIENNE DE BANQUE	16	5,110	/	5,300	96	5 300
SICC	SICOR CI			/	Marché	7	5 220
SIVC	AIR LIQUIDE CI	44	515	/	545	90	515
SLBC	SOLIBRA CI	1	86,000	/	90,295	1	90 300
SMBC	SMB CI	30	9,050	/	9,095	53	9 095
SNTS	SONATEL SN	2	16,500	/	16,700	4 950	16 700
SOGC	SOGB CI	200	3,750	/	3,790	420	3 790
SPHC	SAPH CI	2 513	3,300	/	3,390	347	3 390
STAC	SETAO CI	2	1,045	/	1,070	58	1 045
STBC	SITAB CI	2 438	5,830	/	6,000	1 999	6 000
SVOC	MOVIS CI			/			2 395
TTLC	TOTAL CI	82	2,150	/	2,150	448	2 155
TTLS	TOTAL SN	2	2,730	/	2,895	76	2 895
UNLC	UNILEVER CI			/	5,300	10	5 300
UNXC	UNIWAX CI	31	775	/	800	658	800

QUANTITES RESIDUELLES

MARCHE DES DROITS

Symbole	Titre	Quantité résiduelle à l'achat	Cours Achat / Vente	Quantité résiduelle à la vente	Cours de Référence
---------	-------	-------------------------------	---------------------	--------------------------------	--------------------

QUANTITES RESIDUELLES
MARCHE DES OBLIGATIONS

Symbole	Titre	Quantité résiduelle à l'achat	Cours Achat / Vente	Quantité résiduelle à la vente	Cours de Référence
BHSN.01	DIASPORA BONDS BHS 6,25% 2019-		/ 9,850	93	9 850
FNSBC.01	FCTC NSIA BANQUE 7 % 2020-2025	43	3,333.33 /		3 333
FORBT.01	FCTC ORABANK 7 % 2021-2026		/		8 322
FTIMC.01	FCTC TEYLIM IMMO 7 % 2021-2028		/		8 075
ORGT.02	ORAGROUP SA 7,15% 2021-2028		/ 10,250	495	10 250
PADS.03	PAD 6,60% 2020-2027	2 978	9,000 / 9,270	2	9 315
PTRC.01	PETRO IVOIRE 6,80% 2022-2029		/ 10,000	937	9 999
SNLC.01	SENELEC 6,50% 2018-2025		/		4 000
SNTS.02	SONATEL 6,50% 2020-2027		/		8 000
EOM.010	ETAT DU MALI 6,20 % 2022-2029		/ 10,000	30	10 000
EOM.011	ETAT DU MALI 6,40 % 2023-2030		/		10 000
EOM.012	ETAT DU MALI 6,50 % 2023-2030		/		10 000
EOM.02	Etat du Mali 6.50% 2017-2024		/		2 000
EOM.03	ETAT DU MALI 6,50 % 2018-2025		/		6 000
EOM.04	ETAT DU MALI 6,50% 2019-2027		/		8 000
TPTG.02	TPTG 6% 2022-2037		/ 10,000	60	10 000
TPNE.01	TRESOR PUBLIC DU NIGER 6,50% 2019-2026		/		10 000
TPNE.02	TRESOR PUBLIC DU NIGER 6,50% 2019 - 2026		/ 10,000	550	9 999
TPNE.03	TRESOR PUBLIC DU NIGER 6,5% 2020-2027		/ 8,000	240	7 960
TPNE.04	TRESOR PUBLIC DU NIGER 6,30% 2021-2031		/ 9,700	20	9 700
TPNE.05	TPNE 6,15 % 2022-2034		/ 10,000	1 000	10 550
TPNE.06	TRESOR PUBLIC DU NIGER 6,15% 2022 - 2034		/		10 000
TPCI.074	TPCI 5,85% 2022-2042		/		10 000
TPCI.075	TPCI 5,65% 2022-2029		/		10 000
TPCI.076	TPCI 5,75% 2022-2032		/		10 000
TPCI.077	TPCI (TAUX DE BASE + SPREAD) % 2022-2029		/		10 000
TPCI.078	TPCI 5,65% 2022-2029		/		10 000
TPCI.079	TPCI 5,75% 2023-2030		/		9 992
TPCI.068	TPCI 5,90 % 2022-2037		/ 10,000	200	10 000
TPCI.069	TPCI 5,75 % 2022-2037		/ 10,000	129	10 000
TPCI.070	TPCI 5,75 % 2022-2037		/		10 100
TPCI.071	TPCI 5,65% 2022-2032		/ 10,200	1 000	10 150
TPCI.072	TPCI 5,65% 2022-2029		/		10 000
TPCI.073	TPCI 5,75% 2022-2032		/		10 000
TPCI.062	TPCI 5,80 % 2021 -2028		/		10 000
TPCI.063	TPCI 5,90% 2021 -2031		/		10 000
TPCI.064	TPCI 5,80 % 2021 - 2028		/		10 180
TPCI.065	TPCI 5,90% 2021-2031		/		10 700
TPCI.066	TPCI 5,90% 2021-2031		/		9 950
TPCI.067	TPCI 5,90 % 2021-2036		/ 10,400	4	10 400
TPCI.056	TPCI 5,90% 2020- 2030		/		10 800
TPCI.057	TPCI 5,80% 2020-2027		/		10 000
TPCI.058	TPCI 5,80% 2021-2028		/		10 150
TPCI.059	TPCI 5,90% 2021-2031		/		10 350
TPCI.060	TPCI 5,80% 2021-2028		/		10 050
TPCI.061	TPCI 5,90% 2021-2031		/		10 050
TPCI.050	TPCI 5,90% 2020-2030		/		8 750
TPCI.051	TPCI 5,80% 2020-2027		/		10 000
TPCI.052	TPCI 5,90 % 2020-2030		/		10 300
TPCI.053	TPCI 5,80% 2020-2027		/		10 600

TPCI.O54	TPCI 5,90% 2020-2030			/			10 000
TPCI.O55	TPCI 5,80% 2020 -2027			/			10 500
TPCI.O44	TPCI 5,80% 2020 - 2027			/			9 620
TPCI.O45	TPCI 5,80% 2020 -2027			/			8 000
TPCI.O46	TPCI 5,90% 2020 - 2030			/			8 925
TPCI.O47	TPCI 5,80% 2020 - 2027			/			8 200
TPCI.O48	TPCI 5,80% 2020- 2027			/			7 920
TPCI.O49	TPCI 5,90% 2020- 2030			/			8 824
TPCI.O38	TPCI 5,75% 2019-2026			/	8,060	2	8 040
TPCI.O39	TPCI 5,75% 2019 - 2026			/			8 560
TPCI.O40	TPCI 5,75% 2019-2026			/			7 840
TPCI.O41	TPCI 5,80% 2020-2027			/			10 750
TPCI.O42	TPCI 5,90% 2020-2030			/	10,100	500	10 000
TPCI.O43	TPCI 5,90% 2020 - 2030			/			10 000
TPCI.O32	TPCI 2,23% 2019-2026			/			10 000
TPCI.O33	TPCI 5.75% 2019-2026			/			6 240
TPCI.O34	TPCI 6% 2019-2029			/			7 500
TPCI.O35	TPCI 5,75% 2019 -2026			/			10 250
TPCI.O36	TPCI 5,75% 2019- 2026			/			10 000
TPCI.O37	TPCI 5,80% 2019-2026			/			8 000
TPCI.O26	TPCI 5,95% 2017-2024 B	25	10,000	/			10 000
TPCI.O27	TPCI 6% 2017-2025			/			10 250
TPCI.O28	TPCI 6% 2018 - 2026			/			9 500
TPCI.O29	TPCI 6% 2018-2026			/			10 000
TPCI.O30	TPCI 5,95% 2018-2025			/			4 910
TPCI.O31	TPCI 5,75% 2019 - 2026			/			10 230
TPCI.O19	TPCI 5.99% 2015-2025	314	10,000	/			10 400
TPCI.O21	TPCI 6% 2016-2028			/			10 000
TPCI.O22	TPCI 5.90% 2016 - 2026			/			9 600
TPCI.O23	TPCI 5.90% 2016-2026			/			9 650
TPCI.O24	TPCI 6.25% 2017-2029			/			9 900
TPCI.O25	TPCI 5,95% 2017-2024 A	194	10,000	/			10 000
TPBJ.O4	TPBJ 5,50 % 2022-2037			/			10 000
TPBJ.O5	TPBJ 5,85 % 2022-2042			/			9 790
TPBJ.O6	TPBJ 5,75% 2022-2037			/			10 000
TPBJ.O7	TPBJ 5,70% 2023-2030	500	10,000	/			9 800
TPBJ.O8	TPBJ 6,20% 2023-2038			/			10 000
TPCI.O17	TPCI 3% 2014-2024			/			10 000
TPBF.O5	TPBF 6,50% 2017-2024			/			10 000
TPBF.O6	TPBF 6.50% 2018-2025			/	10,000	200	10 500
TPBF.O7	TPBF 6,50% 2018- 2025			/	10,000	51	10 000
TPBF.O8	TPBF 6,50% 2019-2027			/	10,000	200	10 000
TPBF.O9	TPBF 6,50% 2019 - 2027			/	10,000	593	10 000
TPBJ.O3	TPBJ 6,50% 2020-2028	8	9,900	/	10,000	13	10 000
TPBF.O12	TPBF 6.50% 2021-2031			/			10 000
TPBF.O13	TPBF 6,50 % 2021 - 2031	100	9,800	/	9,900	200	10 000
TPBF.O14	TPBF 6,30% 2022-2034			/	9,800	1 800	10 000
TPBF.O15	ETAT DU BURKINA 6,30 % 2022-2			/	9,999	50	9 999
TPBF.O16	ETAT DU BURKINA 6% 2023-2028			/			10 000
TPBF.O4	TPBF 6.50% 2017-2027			/	10,000	2	9 995
EOS.O11	ETAT DU SENEGAL 6,35 % 2023-2033			/			10 000
EOS.O7	ETAT SENEGAL 6.30% 2015-2025			/			10 000
EOS.O8	ETAT DU SENEGAL 5,95% 2022-2034			/			10 000
EOS.O9	ETAT DU SENEGAL 6,00 % 2023-2028			/			9 500
TPBF.O10	TPBF 6,50% 2020 - 2028			/			8 417

TPBF.O11	TPBF 6,50 % 2020-2028			/	8,292.33	150	8 288
EOM.O5	ETAT DU MALI 6,50% 2020-2028			/			10 000
EOM.O6	ETAT DU MALI 6,50% 2020-2027			/	9,900	35	9 900
EOM.O7	ETAT DU MALI 6.50% 2021-2031			/			10 000
EOM.O8	ETAT DU MALI 6,20 % 2022-2032			/	10,100	4	10 000
EOM.O9	ETAT DU MALI 6,30% 2022-2032			/			10 000
EOS.O10	ETAT DU SENEGAL 6,15 % 2023-2030			/			10 000
BIDC.O4	BIDC-EBID 6.10% 2017-2027			/			5 000
BIDC.O5	BIDC-EBID 6,40% 2019-2026		805	9,850	/		10 000
BIDC.O6	BIDC-EBID 6,50 % 2021-2028		652	10,000	/		10 000
BIDC.O7	BIDC-EBID 5,90% 2022-2029			/			10 300
CRRH.O10	CRRH-UEMOA 6,10% 2022-2037			/			10 000
CRRH.O2	CRRH-UEMOA 6.10% 2012-2024			/			10 000
CRRH.O9	CRRH-UEMOA 6.05% 2018-2033			/			7 000
CRRH.O3	CRRH-UEMOA 6% 2013-2023			/			10 000
CRRH.O4	CRRH-UEMOA 6% 2014-2024			/			10 000
CRRH.O5	CRRH-UEMOA 5.85% 2015-2025			/			10 000
CRRH.O6	CRRH-UEMOA 5.85% 2016-2026			/			10 230
CRRH.O7	CRRH-UEMOA 5.95% 2017-2029			/			5 417
CRRH.O8	CRRH-UEMOA 5.95% 2018-2030			/			6 250

SUKUK ET TITRES ASSIMILES

Symbole	Titre	Quantité résiduelle à l'achat	Cours Achat / Vente	Quantité résiduelle à la vente	Cours de Référence
SUKSN.S2	SUKUK SN 6% 2016-2026		/		10 750
SUKTG.S1	SUKUK TG 6.5% 2016-2026		/		10 000

CALENDRIER DES ASSEMBLEES GENERALES
ANNEE : 2023

Société	Nature	Date	Heure	Lieu
CROWN SIEM CI	Ordinaire	29/09/2023	09:00:00	Maison de l'Entreprise, au Plateau, à l'Angle du Boulevard de la République et de l'Avenue Lamblin
SICOR	Ordinaire	26/07/2023	09:00:00	Hôtel Palm Club, Cocody
SITAB	Ordinaire	30/06/2023	10:30:00	Hôtel PULLMAN
AIR LIQUIDE CI	Mixte	27/06/2023	09:00:00	SALLE DE CONFÉRENCE DE LA CRRAE-UMOA
SUCRIVOIRE	Ordinaire	27/06/2023	09:30:00	VISIOCONFERENCE
CFAO MOTORS CI	Ordinaire	27/06/2023	09:00:00	Au siège social, sis à Abidjan, 117, Boulevard de Marseille
BICI CI	Ordinaire	27/06/2023	10:00:00	Auditorium de la Maison des Entreprises (siège de la CGECI) sise au Plateau
TRACTAFRIC CI	Ordinaire	26/06/2023	10:00:00	Hôtel AZALAI ABIDJAN sis Marcory, Bd VGE, en face de Cap Sud, à côté de la banque BGF
FILTISAC CI	Ordinaire	22/06/2023	10:00:00	Espace Latrille Events II-Plateaux Boulevard Latrille Abidjan - Cocody
FILTISAC CI	Ordinaire	22/06/2023	10:00:00	Espace Latrille Events II-Plateaux Boulevard Latrille - Abidjan - Cocody
UNIWAX CI	Ordinaire	22/06/2023	09:00:00	Espace Latrille Events, sis à Abidjan, Cocody II-Plateaux (Carrefour Duncan)
SODECI	Ordinaire	21/06/2023	09:00:00	Siège social sis, 1, Avenue Christiani Treichville ABIDJAN
PALM CI	Ordinaire	21/06/2023	09:30:00	VISIOCONFERENCE
CIE CI	Ordinaire	20/06/2023	10:00:00	VISIOCONFERENCE
NEI-CEDA CI	Ordinaire	19/06/2023	14:30:00	Hôtel TIAMA , à Abidjan
SETAO CI	Ordinaire	16/06/2023	10:00:00	Hôtel TIAMA (salon EBENE) - Abidjan Plateau
SAFCA CI	Ordinaire	16/06/2023	10:00:00	Siège de la société sis à Abidjan, 1, Rue des Carrossiers, Zone 3C (face SOCOCE Treichville)
TOTAL	Ordinaire	15/06/2023	10:00:00	Radisson Blu Hotel Abidjan Airport sis au boulevard de l'Aéroport Abidjan, Port Bouët
TOTAL SENEGAL S.A.	Ordinaire	13/06/2023	10:00:00	Hôtel Radisson Blu Dakar
SERVAIR ABIDJAN CI	Ordinaire	13/06/2023	11:00:00	Salle JEWELS de la CGECI sise à la Maison de l'Entreprise au Plateau
SOGB	Ordinaire	13/06/2023	11:00:00	Immeuble CRRAE - UEMOA sis à Abidjan Plateau
SAPH CI	Ordinaire	12/06/2023	14:00:00	VISIOCONFERENCE
BERNABE CI	Ordinaire	08/06/2023	10:00:00	Salle de conférence GEWELS de la Maison du Patronat Ivoirien (CGECI) au Plateau
SOLIBRA	Mixte	31/05/2023	09:00:00	Espace CRISTAL 8, rue du Chevalier de Clieu Zone 4 C « Salle PLATINIUM » ABIDJAN
ORAGROUP	Ordinaire	31/05/2023	09:30:00	Hôtel 2 Février situé à Place de l'indépendance, BP 131 Lomé.
ECOBANK TG	Mixte	17/05/2023	10:30:00	Salle de Conférence du Centre Panafricain Ecobank, 2365, Boulevard du Mono, Lomé, Togo
SIB	Ordinaire	12/05/2023	10:00:00	CRRAE - UEMOA (Abidjan-Plateau - Angle Boulevard Botreau Roussel - Rue privée CRRAE-UMOA)
NESTLE CI	Ordinaire	12/05/2023	10:00:00	Espace CRISTAL 8, rue du Chevalier de Clieu Zone 4 C « Salle DIAMANT » ABIDJAN
ONATEL BF	Ordinaire	09/05/2023	10:30:00	ROYAL BEACH HÔTEL, OUAGADOUGOU-BURKINA FASO
ECOBANK CI	Ordinaire	26/04/2023	10:00:00	Hôtel Radisson Blu, sis à Abidjan Port-Bouët, route de l'Aéroport International Félix Houphouët Boigny
BOLLORE TRANSPORT & LOGISTICS	Extraordinaire	20/04/2023	10:00:00	Salle Kodjo EBOUCLE du palais de la culture sis à Treichville, Avenue Christiani à Abidjan
SONATEL	Ordinaire	18/04/2023	10:00:00	PAR VISIOCONFERENCE dans ses locaux situés au Technopole à Dakar
CORIS BANK INTERNATIONAL	Ordinaire	17/04/2023	09:00:00	Sopatel Hôtel Silmandé SA
BANK OF AFRICA BN	Ordinaire	14/04/2023	10:00:00	Hôtel GOLDEN TULIP à Cotonou
SGB CI	Ordinaire	13/04/2023	09:00:00	Espace Latrille Events, sis à Abidjan Commune de Cocody, aux Deux-plateaux Boulevard Latrille
ORANGE CI	Ordinaire	13/04/2023	10:00:00	Au siège de la société, sis à Abidjan, Cocody Riviera Golf, Boulevard de France, Immeuble Orange Village
ORAGROUP	Extraordinaire	31/03/2023	09:00:00	Hôtel 2 FEVRIER de Lomé
BANK OF AFRICA SN	Ordinaire	31/03/2023	09:30:00	Immeuble Elan II au 2ème étage, Almadies, zone 12, route de Ngor à Dakar
SICABLE	Ordinaire	30/03/2023	10:00:00	Hôtel TIAMA , à Abidjan
BANK OF AFRICA ML	Ordinaire	30/03/2023	09:30:00	Siège de la banque à l'immeuble BANK OF AFRICA, Avenue du Mali, Quartier ACI 2000

BANK OF AFRICA NG	Ordinaire	30/03/2023	10:00:00	Centre de formation de BOA-NIGER sis à BOA siège
BANK OF AFRICA BF	Ordinaire	30/03/2023	10:00:00	Salle LAICO HOTEL OUAGA 2000
BANK OF AFRICA CI	Ordinaire	29/03/2023	10:00:00	Salle FROMAGER de l'hôtel IVOTEL du Plateau 10ème étage

L'actualité de la BRVM sur nos plateformes digitales

Infos BRVM

Pour recevoir les informations boursières par SMS, souscrivez :



Côte d'Ivoire : *430#
Bénin : *430*15#



Côte d'Ivoire : #139#
Burkina Faso : *310#



Côte d'Ivoire : *431#
Niger : *512*9#
Togo : *310#

Site web

www.brvm.org



Application Mobile

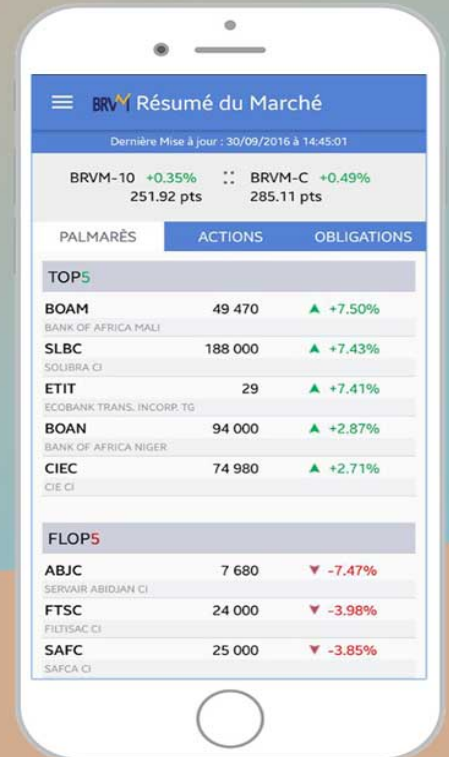

Nous suivre sur :

