

| | |
|-----------------------|---------------|
| BRVM COMPOSITE | 214,98 |
| Variation Jour | -0,50 % |
| Variation annuelle | 5,79 % |

| | |
|--------------------|---------------|
| BRVM 30 | 108,05 |
| Variation Jour | -0,69 % |
| Variation annuelle | 8,05 % |

| | |
|----------------------|---------------|
| BRVM PRESTIGE | 107,17 |
| Variation Jour | 0,84 % |
| Variation annuelle | 7,17 % |

Evolution des indices

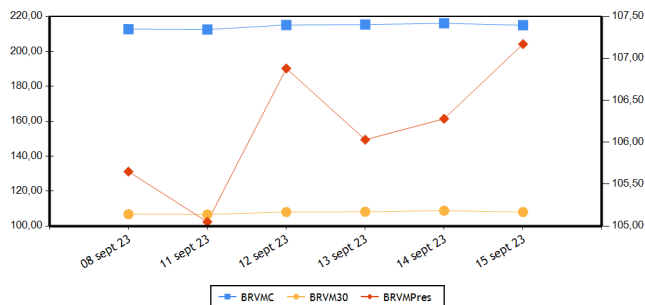

Volumes et valeurs transigés

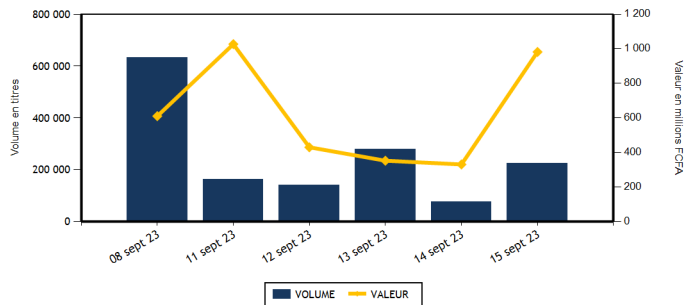

| Actions | Niveau | Evol. Jour |
|---|-------------------|------------|
| Capitalisation boursière (FCFA)(Actions & Droits) | 7 997 748 167 868 | -0,51 % |
| Volume échangé (Actions & Droits) | 222 594 | 191,80 % |
| Valeur transigée (FCFA) (Actions & Droits) | 958 925 601 | 199,82 % |
| Nombre de titres transigés | 41 | -4,65 % |
| Nombre de titres en hausse | 12 | -7,69 % |
| Nombre de titres en baisse | 14 | -30,00 % |
| Nombre de titres inchangés | 15 | 50,00 % |

| Obligations | Niveau | Evol. Jour |
|---------------------------------|--------------------|------------|
| Capitalisation boursière (FCFA) | 10 177 439 556 533 | 0,04 % |
| Volume échangé | 2 329 | 101,82 % |
| Valeur transigée (FCFA) | 23 348 500 | 104,42 % |
| Nombre de titres transigés | 13 | -23,53 % |
| Nombre de titres en hausse | 6 | 20,00 % |
| Nombre de titres en baisse | 4 | 100,00 % |
| Nombre de titres inchangés | 3 | -70,00 % |

PLUS FORTES HAUSSES

| Titres | Cours | Evol. Jour | Evol. annuelle |
|---------------------------------------|--------|------------|----------------|
| CROWN SIEM CI (SEMC) | 655 | 6,50 % | -3,68 % |
| SOLIBRA CI (SLBC) | 90 300 | 6,24 % | 8,47 % |
| SERVAIR ABIDJAN CI (ABJC) | 1 295 | 4,86 % | 0,00 % |
| SOCIETE GENERALE COTE D'IVOIRE (SGBC) | 17 800 | 4,71 % | 53,38 % |
| BANK OF AFRICA ML (BOAM) | 1 450 | 4,69 % | 3,57 % |

PLUS FORTES BAISES

| Titres | Cours | Evol. Jour | Evol. annuelle |
|----------------------------------|--------|------------|----------------|
| ORAGROUP TOGO (ORGT) | 2 675 | -7,44 % | -31,85 % |
| CORIS BANK INTERNATIONAL (CBIBF) | 8 500 | -6,64 % | 1,31 % |
| SAPH CI (SPHC) | 3 295 | -2,80 % | -34,03 % |
| ORANGE COTE D'IVOIRE (ORAC) | 10 900 | -1,80 % | 6,76 % |
| BANK OF AFRICA SENEGAL (BOAS) | 3 100 | -1,12 % | 26,53 % |

INDICES PAR COMPARTIMENT

| Base = 100 au 02 janvier 2023 | Nombre de sociétés | Valeur | Evol. Jour | Evol. annuelle | Volume | Valeur | PER moyen |
|-------------------------------|--------------------|--------|------------|----------------|---------|-------------|-----------|
| BRVM-PRESTIGE | 10 | 107,17 | 0,84 % | 7,17 % | 147 396 | 586 503 806 | 6,61 |
| BRVM-PRINCIPAL | 36 | 104,11 | -1,04 % | 4,11 % | 75 198 | 372 421 795 | 13,58 |

INDICES SECTORIELS

| Base = 100 au 14 juin 1999 | Nombre de sociétés | Valeur | Evol. Jour | Evol. annuelle | Volume | Valeur | PER moyen |
|----------------------------|--------------------|----------|------------|----------------|---------|-------------|-----------|
| BRVM - INDUSTRIE | 11 | 103,54 | 1,55 % | -0,65 % | 20 958 | 141 946 320 | 31,64 |
| BRVM - SERVICES PUBLICS | 5 | 516,43 | -1,24 % | 5,57 % | 27 287 | 395 800 795 | 8,92 |
| BRVM - FINANCES | 15 | 86,01 | -0,07 % | 13,91 % | 150 468 | 339 588 611 | 6,63 |
| BRVM - TRANSPORT | 2 | 360,80 | 0,33 % | 5,59 % | 285 | 419 925 | 7,99 |
| BRVM - AGRICULTURE | 5 | 195,28 | -1,05 % | -31,13 % | 8 518 | 49 201 665 | 10,35 |
| BRVM - DISTRIBUTION | 7 | 384,02 | -0,01 % | 7,11 % | 15 078 | 31 968 285 | 13,27 |
| BRVM - AUTRES SECTEURS | 1 | 1 289,41 | 0,00 % | 10,00 % | 0 | 0 | - |

| Indicateurs | BRVM COMPOSITE |
|-------------------------------------|------------------|
| PER moyen du marché | 10,46 |
| Taux de rendement moyen du marché | 8,03 |
| Taux de rentabilité moyen du marché | 9,25 |
| Nombre de sociétés cotées | 46 |
| Nombre de lignes obligataires | 127 |
| Volume moyen annuel par séance | 495 798,00 |
| Valeur moyenne annuelle par séance | 1 076 689 178,34 |

| Indicateurs | BRVM COMPOSITE |
|----------------------------------|----------------|
| Ratio moyen de liquidité | 8,14 |
| Ratio moyen de satisfaction | 8,76 |
| Ratio moyen de tendance | 107,59 |
| Ratio moyen de couverture | 92,95 |
| Taux de rotation moyen du marché | 0,02 |
| Prime de risque du marché | 3,66 |
| Nombre de SGI participantes | 28 |

Définitions

Volume moyen annuel par séance = Volume annuel échangé / nombre de séances
 Valeur moyenne annuelle par séance = Valeur annuelle échangée / nombre de séances
 Ratio moyen de liquidité = Moyenne des ratios de liquidité (Titres échangés / Volume des ordres de vente)
 Ratio moyen de satisfaction = Moyenne des ratios de satisfaction (Titres échangés / Volume des ordres d'achat)
 Ratio moyen de tendance = Moyenne des ratios de tendance (Volume des ordres d'achat / Volume des ordres de vente)
 Ratio moyen de couverture = Moyenne des ratios de couverture (Volume des ordres de vente / Volume des ordres d'achat)
 Taux moyen de rotation = moyenne des taux de rotation des actions cotées (volume transigé/capital flottante)
 PER moyen du marché = moyenne des PER des actions cotées ayant un PER positif
 Taux de rendement moyen = moyenne des taux de rendement des actions cotées ayant distribué un dividende
 Taux de rentabilité moyen = moyenne des taux de rentabilité des actions cotées
 Prime de risque du marché = (1 / le PER moyen du marché) - le taux de référence actuel des emprunts d'Etat

BOURSE REGIONALE DES VALEURS MOBILIERES
 Siège Social : Abidjan - Côte d'Ivoire, 18 av. Joseph Anoma
 Adresse : 01 BP 3802 Abidjan 01
 Tel : +225 20 31 55 50 / +225 20 32 66 85
 Fax : +225 20 32 66 84
 E-mail : brvm@brvm.org Site web : www.brvm.org



MARCHE DES ACTIONS

| Sect. Act. (*) | Symbole | Titre | Cours Précédent | Cours du jour | | Variation jour | Séance de cotation | | Cours Référence | Variation de l'année précédente | Dernier dividende payé | | Rdt. Net | PER |
|------------------------------|---------|--------------------------------|-----------------|---------------|---------------|----------------|--------------------|--------------------|-----------------|---------------------------------|------------------------|-------------|----------|-------|
| | | | | Ouv. | Clôt. | | Volume | Valeur | | | Montant net | Date | | |
| COMPARTIMENT PRESTIGE | | | 107,17 | points | 0,84 % | | | | | | | | | |
| AGR | PALC | PALM CI | 7 700 | 7 650 | 7 695 | -0,06 % | 4 692 | 36 058 620 | 7 695 | -25,90 % | 1 213,63 | 19-juil.-23 | 15,77 % | 2,85 |
| AGR | SPHC | SAPH CI | 3 390 | 3 390 | 3 295 | -2,80 % | 1 058 | 3 493 475 | 3 295 | -34,03 % | 365,40 | 4-août-22 | 11,09 % | 5,04 |
| DIS | TTLC | TOTAL CI | 2 300 | 2 300 | 2 300 | 0,00 % | 12 188 | 26 699 490 | 2 300 | 21,37 % | 159,29 | 25-août-22 | 6,93 % | 11,79 |
| DIS | TTLS | TOTAL SN | 2 900 | 2 900 | 2 900 | 0,00 % | 953 | 2 754 450 | 2 900 | 14,40 % | 241,01 | 13-juil.-23 | 8,31 % | 11,15 |
| FIN | ETIT | ECOBANK TRANS. INCORP. TG | 19 | 19 | 19 | 0,00 % | 87 610 | 1 662 136 | 19 | 0,00 % | 0,60 | 8-juin-23 | 3,18 % | 1,50 |
| FIN | SGBC | SOCIETE GENERALE COTE D'IVOIRE | 17 000 | 17 950 | 17 800 | 4,71 % | 38 | 658 740 | 17 800 | 53,38 % | 1 112,43 | 31-mai-23 | 6,25 % | 7,42 |
| IND | NTLC | NESTLE CI | 8 485 | 8 300 | 8 480 | -0,06 % | 12 868 | 102 724 540 | 8 480 | 2,85 % | 728,10 | 8-août-23 | 8,59 % | 11,26 |
| IND | SMBC | SMB CI | 9 140 | 9 200 | 9 150 | 0,11 % | 3 964 | 35 906 695 | 9 150 | 34,56 % | 720,00 | 31-août-23 | 7,87 % | 7,57 |
| SPU | ONTBF | ONATEL BF | 2 295 | 2 290 | 2 295 | 0,00 % | 1 529 | 3 491 470 | 2 295 | -28,28 % | 287,88 | 26-juin-23 | 12,54 % | 6,98 |
| SPU | SNTS | SONATEL SN | 16 850 | 16 700 | 16 700 | -0,89 % | 22 496 | 373 054 190 | 16 700 | 9,87 % | 1 500,00 | 30-mai-23 | 8,98 % | 5,99 |
| TOTAL | | | | | | | 147 396 | 586 503 806 | | | | | | |

| | | | | | | | | | | | | | | |
|-------------------------------|-------|------------------------------|---------------|---------------|----------------|---------|--------|-------------|--------|----------|----------|-------------|---------|--------|
| COMPARTIMENT PRINCIPAL | | | 104,11 | points | -1,04 % | | | | | | | | | |
| AGR | SCRC | SUCRIVOIRE | 565 | 550 | 565 | 0,00 % | 247 | 136 380 | 565 | -38,92 % | 40,50 | 20-août-21 | 7,17 % | |
| AGR | SICC | SICOR CI | 5 640 | NC | NC | 0,00 % | | | 5 640 | 4,35 % | 1 919,00 | 25-sept.-00 | | 28,38 |
| AGR | SOGC | SOGB CI | 3 730 | 3 790 | 3 700 | -0,80 % | 2 521 | 9 513 190 | 3 700 | -34,74 % | 558,00 | 17-juil.-23 | 15,08 % | 5,11 |
| AUT | STAC | SETAO CI | 1 045 | NC | NC | 0,00 % | | | 1 045 | 10,00 % | 66,15 | 18-juil.-22 | 6,33 % | |
| DIS | ABJC | SERVAIR ABIDJAN CI | 1 235 | 1 245 | 1 295 | 4,86 % | 398 | 511 860 | 1 295 | 0,00 % | 92,00 | 31-août-23 | 7,10 % | 11,14 |
| DIS | BNBC | BERNABE CI | 1 910 | 1 910 | 1 950 | 2,09 % | 372 | 714 920 | 1 950 | -2,50 % | 150,00 | 24-juil.-23 | 7,69 % | 7,14 |
| DIS | CFAC | CFAO MOTORS CI | 905 | 905 | 900 | -0,55 % | 415 | 383 700 | 900 | -3,23 % | 27,45 | 15-sept.-23 | 3,05 % | 29,50 |
| DIS | PRSC | TRACTAFRIC MOTORS CI | 3 060 | 3 280 | 3 055 | -0,16 % | 123 | 392 150 | 3 055 | -4,38 % | 224,10 | 13-sept.-23 | 7,34 % | 8,58 |
| DIS | SHEC | VIVO ENERGY CI | 810 | 825 | 810 | 0,00 % | 629 | 511 715 | 810 | 8,00 % | 29,00 | 28-oct.-22 | 3,58 % | 13,60 |
| FIN | BICC | BICI CI | 6 800 | 6 945 | 6 795 | -0,07 % | 320 | 2 189 500 | 6 795 | -0,80 % | 401,40 | 31-juil.-23 | 5,91 % | 9,14 |
| FIN | BOAB | BANK OF AFRICA BN | 6 270 | 6 270 | 6 270 | 0,00 % | 11 448 | 69 527 205 | 6 270 | 5,38 % | 627,00 | 25-mai-23 | 10,00 % | 6,64 |
| FIN | BOABF | BANK OF AFRICA BF | 6 510 | 6 605 | 6 780 | 4,15 % | 146 | 983 145 | 6 780 | 30,38 % | 577,00 | 5-mai-23 | 8,51 % | 5,85 |
| FIN | BOAC | BANK OF AFRICA CI | 6 200 | 6 200 | 6 200 | 0,00 % | 9 555 | 59 023 425 | 6 200 | 67,57 % | 540,00 | 28-avr.-23 | 8,71 % | 6,18 |
| FIN | BOAM | BANK OF AFRICA ML | 1 385 | 1 385 | 1 450 | 4,69 % | 911 | 1 290 590 | 1 450 | 3,57 % | 271,00 | 15-mai-19 | | 10,78 |
| FIN | BOAN | BANK OF AFRICA NG | 4 875 | 4 875 | 4 885 | 0,21 % | 3 961 | 19 182 450 | 4 885 | -15,56 % | 613,80 | 25-mai-23 | 12,56 % | 6,27 |
| FIN | BOAS | BANK OF AFRICA SENEGAL | 3 135 | 3 130 | 3 100 | -1,12 % | 2 673 | 8 302 485 | 3 100 | 26,53 % | 187,50 | 1-juin-23 | 6,05 % | 4,78 |
| FIN | CBIBF | CORIS BANK INTERNATIONAL | 9 105 | 9 100 | 8 500 | -6,64 % | 620 | 5 353 100 | 8 500 | 1,31 % | 525,00 | 6-juil.-23 | 6,18 % | 4,82 |
| FIN | ECOC | ECOBANK COTE D'IVOIRE | 6 730 | 6 770 | 6 720 | -0,15 % | 2 148 | 14 468 260 | 6 720 | 35,89 % | 549,00 | 30-mai-22 | 8,17 % | 8,29 |
| FIN | NSBC | NSIA BANQUE COTE D'IVOIRE | 6 295 | 6 290 | 6 350 | 0,87 % | 676 | 4 180 925 | 6 350 | 6,28 % | 363,60 | 7-juil.-23 | 5,73 % | 4,85 |
| FIN | ORGT | ORAGROUP TOGO | 2 890 | 2 840 | 2 675 | -7,44 % | 364 | 980 675 | 2 675 | -31,85 % | 59,52 | 17-juil.-20 | 2,23 % | 9,67 |
| FIN | SAFC | SAFCA CI | 570 | 570 | 570 | 0,00 % | 391 | 222 870 | 570 | -35,23 % | 23,04 | 29-juil.-11 | | |
| FIN | SIBC | SOCIETE IVOIRIENNE DE BANQUE | 5 305 | 5 315 | 5 310 | 0,09 % | 29 607 | 151 563 105 | 5 310 | 15,81 % | 495,00 | 11-août-23 | 9,32 % | 6,62 |
| IND | CABC | SICABLE CI | 1 180 | 1 190 | 1 180 | 0,00 % | 471 | 554 245 | 1 180 | 0,85 % | 69,00 | 2-août-23 | 5,85 % | 6,50 |
| IND | FTSC | FILTISAC CI | 1 115 | 1 115 | 1 115 | 0,00 % | 354 | 393 100 | 1 115 | -30,31 % | 235,00 | 30-juil.-21 | 21,08 % | 102,46 |
| IND | NEIC | NEI-CEDA CI | 665 | 665 | 665 | 0,00 % | 3 | 1 995 | 665 | -16,88 % | 9,00 | 28-juin-01 | | 7,00 |
| IND | SEMC | CROWN SIEM CI | 615 | 655 | 655 | 6,50 % | 1 525 | 993 085 | 655 | -3,68 % | 14,40 | 28-déc.-21 | 2,20 % | 6,92 |
| IND | SIVC | AIR LIQUIDE CI | 525 | 525 | 525 | 0,00 % | 276 | 144 900 | 525 | -22,22 % | 63,00 | 29-sept.-17 | | 11,39 |
| IND | SLBC | SOLIBRA CI | 85 000 | 90 300 | 90 300 | 6,24 % | 1 | 90 300 | 90 300 | 8,47 % | 4 050,00 | 12-août-22 | 4,49 % | 122,11 |

| | | | | | | | | | | | | | | |
|--------------|------|----------------------|--------|--------|--------|---------|--------|-------------|--------|----------|----------|-------------|--------|-------|
| IND | STBC | SITAB CI | 6 100 | NC | NC | 0,00 % | | | 6 100 | -10,95 % | 551,00 | 27-juil.-23 | 9,03 % | 9,52 |
| IND | UNLC | UNILEVER CI | 5 300 | NC | NC | 0,00 % | | | 5 300 | -24,56 % | 1 233,00 | 9-juil.-12 | | |
| IND | UNXC | UNIWAX CI | 795 | 795 | 795 | 0,00 % | 1 496 | 1 137 460 | 795 | 3,25 % | 60,75 | 29-juil.-22 | 7,64 % | |
| SPU | CIEC | CIE CI | 2 060 | 2 060 | 2 060 | 0,00 % | 823 | 1 687 880 | 2 060 | 3,52 % | 157,50 | 31-juil.-23 | 7,65 % | 11,75 |
| SPU | ORAC | ORANGE COTE D'IVOIRE | 11 100 | 11 100 | 10 900 | -1,80 % | 949 | 10 263 600 | 10 900 | 6,76 % | 752,76 | 15-juin-23 | 6,91 % | 10,70 |
| SPU | SDCC | SODE CI | 4 940 | 4 945 | 4 900 | -0,81 % | 1 490 | 7 303 655 | 4 900 | -10,34 % | 450,00 | 15-sept.-23 | 9,18 % | 9,18 |
| TRP | SDSC | BOLLORE | 1 470 | 1 475 | 1 475 | 0,34 % | 285 | 419 925 | 1 475 | 5,73 % | 130,00 | 23-juin-22 | 8,81 % | 7,99 |
| TRP | SVOC | MOVIS CI | 2 395 | SP | SP | 0,00 % | | | 2 395 | 0,00 % | 270,00 | 5-juil.-99 | | |
| TOTAL | | | | | | | 75 198 | 372 421 795 | | | | | | |

TOTAL
TOTAL - Marché des actions

222 594 958 925 601

Secteurs d'activités (*) : AGR = Agriculture, AUT = Autres Secteurs, DIS = Distribution, FIN = Finances, IND = Industrie, TRP = Transport, SPU = Services Publics

MARCHE DES DROITS

| Symbole | Titre | Cours Précédent | Cours du jour | | Variation jour | Séance de cotation | | Cours Référence | Variation depuis l'origine | Parité | Periode de négociation | |
|---------|-------|-----------------|---------------|-------|----------------|--------------------|--------|-----------------|----------------------------|--------|------------------------|-----|
| | | | Ouv. | Clôt. | | Volume | Valeur | | | | Début | fin |

TOTAL
TOTAL - Marché des droits
Légende:

(d) Ex-dividende (V) Variation par rapport au cours de référence

Cours du jour: Ouv.: Ouverture Clôt.: Clôture Moy.: Moyen

Mentions : NC: Non Coté Ex-c: Ex-coupon Ex-d: Ex-droit SP: Suspendu Val-T: Valeur Théorique

PER = Cours / BNPA selon les données disponibles Rdt. Net: Rendement net (DNPA / Cours)

Comp.: 1 - Premier Compartiment 2 - Second Compartiment 3 - Compartiment de croissance

Ratio de liquidité = Titres échangés / Volume des ordres de vente

: Progression de l'indice sectoriel : Stabilité de l'indice sectoriel : Recul de l'indice sectoriel

MARCHE DES OBLIGATIONS

| Symbole | Titre | Valeur nominale | Cours Précédent | Cours du jour | Cours Référence | Séance de cotation | | Coupon couru | Coupon d'intérêt | | | Type Amort |
|---------------------------|----------------------------------|-----------------|-----------------|---------------|-----------------|--------------------|-----------|--------------|------------------|-------------|-------------|------------|
| | | | | | | Volume | Valeur | | Période | Montant net | Eché. | |
| OBLIGATIONS D'ETAT | | | | | | | | | | | | |
| EOM.O10 | ETAT DU MALI 6,20 % 2022-2029 | 10 000 | 10 000 | NC | 10 000 | | | 475,62 | A | 620,00 | 9-déc.-23 | ACD |
| EOM.O11 | ETAT DU MALI 6,40 % 2023-2030 | 10 000 | 10 000 | NC | 10 000 | | | 281,53 | A | 640,00 | 7-avr.-24 | ACD |
| EOM.O12 | ETAT DU MALI 6,50 % 2023-2030 | 10 000 | 10 000 | NC | 10 000 | | | 87,02 | A | 650,00 | 28-juil.-24 | ACD |
| EOM.O2 | Etat du Mali 6,50% 2017-2024 | 2 000 | 2 000 | NC | 2 000 | | | 52,57 | A | 130,00 | 20-avr.-24 | AC |
| EOM.O3 | ETAT DU MALI 6,50 % 2018-2025 | 6 000 | 6 000 | NC | 6 000 | | | 491,51 | A | 520,00 | 5-oct.-23 | AC |
| EOM.O4 | ETAT DU MALI 6,50% 2019-2027 | 8 000 | 8 000 | NC | 8 000 | | | 92,35 | A | 520,00 | 12-juil.-24 | AC |
| EOM.O5 | ETAT DU MALI 6,50% 2020-2028 | 10 000 | 10 000 | NC | 10 000 | | | 305,46 | A | 650,00 | 27-mars-24 | ACD |
| EOM.O6 | ETAT DU MALI 6,50% 2020-2027 | 10 000 | 10 000 | 9 900 | 9 900 | 40 | 396 000 | 514,66 | A | 650,00 | 30-nov.-23 | AC |
| EOM.O7 | ETAT DU MALI 6,50% 2021-2031 | 10 000 | 10 000 | NC | 10 000 | | | 269,95 | A | 650,00 | 16-avr.-24 | AC |
| EOM.O8 | ETAT DU MALI 6,20 % 2022-2032 | 10 000 | 10 000 | NC | 10 000 | | | 13,55 | A | 620,00 | 7-sept.-24 | ACD |
| EOM.O9 | ETAT DU MALI 6,30% 2022-2032 | 10 000 | 10 000 | NC | 10 000 | | | 483,29 | A | 630,00 | 9-déc.-23 | ACD |
| EOS.O10 | ETAT DU SENEGAL 6,15 % 2023-2030 | 10 000 | 10 000 | NC | 10 000 | | | 568,21 | S | 615,00 | 29-sept.-23 | ACD |
| EOS.O11 | ETAT DU SENEGAL 6,35 % 2023-2033 | 10 000 | 10 000 | NC | 10 000 | | | 564,51 | S | 611,00 | 29-sept.-23 | ACD |
| EOS.O7 | ETAT SENEGAL 6.30% 2015-2025 | 10 000 | 10 000 | NC | 10 000 | | | 195,04 | S | 317,59 | 25-nov.-23 | ACD |
| EOS.O8 | ETAT DU SENEGAL 5,95% 2022-2034 | 10 000 | 10 000 | NC | 10 000 | | | 423,84 | A | 595,00 | 29-déc.-23 | ACD |
| EOS.O9 | ETAT DU SENEGAL 6,00 % 2023-2028 | 10 000 | 10 000 | NC | 10 000 | | | 554,35 | S | 600,00 | 29-sept.-23 | ACD |
| TPBF.O10 | TPBF 6,50% 2020 - 2028 | 8 333 | 8 417 | NC | 8 416.67 | | | 263,47 | S | 270,83 | 20-sept.-23 | ACD |
| TPBF.O11 | TPBF 6,50 % 2020-2028 | 8 334 | 8 334 | NC | 8 334 | | | 100,10 | S | 270,86 | 9-janv.-24 | ACD |
| TPBF.O12 | TPBF 6.50% 2021-2031 | 10 000 | 10 000 | NC | 10 000 | | | 307,34 | S | 325,00 | 25-sept.-23 | ACD |
| TPBF.O13 | TPBF 6,50 % 2021 - 2031 | 10 000 | 10 000 | NC | 10 000 | | | 125,41 | S | 325,00 | 6-janv.-24 | ACD |
| TPBF.O14 | TPBF 6,30% 2022-2034 | 10 000 | 10 000 | NC | 10 000 | | | 338,97 | S | 315,00 | 1-sept.-23 | ACD |
| TPBF.O15 | ETAT DU BURKINA 6,30 % 2022-2 | 10 000 | 9 999 | NC | 9 999 | | | 529,06 | S | 315,00 | 15-mai-23 | ACD |
| TPBF.O16 | ETAT DU BURKINA 6% 2023-2028 | 10 000 | 10 000 | NC | 10 000 | | | 411,05 | S | 300,00 | 10-juil.-23 | ACD |
| TPBF.O4 | TPBF 6.50% 2017-2027 | 10 000 | 9 995 | NC | 9 995 | | | 81,70 | S | 326,78 | 31-janv.-24 | ACD |
| TPBF.O5 | TPBF 6,50% 2017-2024 | 10 000 | 10 000 | NC | 10 000 | | | 138,52 | S | 325,00 | 29-déc.-23 | ACD |
| TPBF.O6 | TPBF 6.50% 2018-2025 | 10 000 | 10 500 | NC | 10 500 | | | 181,64 | S | 325,89 | 5-déc.-23 | ACD |
| TPBF.O7 | TPBF 6,50% 2018- 2025 | 10 000 | 10 000 | 10 000 | 10 000 | 7 | 70 000 | 217,26 | S | 325,00 | 15-nov.-23 | AC |
| TPBF.O8 | TPBF 6,50% 2019-2027 | 10 000 | 10 000 | NC | 10 000 | | | 235,07 | S | 327,67 | 6-nov.-23 | ACD |
| TPBF.O9 | TPBF 6,50% 2019 - 2027 | 10 000 | 10 000 | NC | 10 000 | | | 284,15 | S | 325,00 | 8-oct.-23 | ACD |
| TPBJ.O3 | TPBJ 6,50% 2020-2028 | 10 000 | 10 000 | 10 000 | 10 000 | 272 | 2 720 000 | 37,30 | A | 650,00 | 25-août-24 | AC |
| TPBJ.O4 | TPBJ 5,50 % 2022-2037 | 10 000 | 10 000 | NC | 10 000 | | | 297,54 | A | 550,00 | 1-mars-24 | AC |
| TPBJ.O5 | TPBJ 5,85 % 2022-2042 | 10 000 | 9 790 | NC | 9 790 | | | 316,48 | A | 585,00 | 1-mars-24 | ACD |
| TPBJ.O6 | TPBJ 5,75% 2022-2037 | 10 000 | 10 000 | NC | 10 000 | | | 76,98 | A | 575,00 | 28-juil.-24 | ACD |
| TPBJ.O7 | TPBJ 5,70% 2023-2030 | 10 000 | 9 800 | NC | 9 800 | | | 289,67 | A | 570,00 | 13-mars-24 | AC |
| TPBJ.O8 | TPBJ 6,20% 2023-2038 | 10 000 | 10 000 | NC | 10 000 | | | 315,08 | A | 620,00 | 13-mars-24 | AC |
| TPCI.O17 | TPCI 3% 2014-2024 | 10 000 | 10 000 | NC | 10 000 | | | 72,13 | S | 150,00 | 19-déc.-23 | ACD |
| TPCI.O19 | TPCI 5.99% 2015-2025 | 10 000 | 10 400 | NC | 10 400 | | | 202,94 | A | 599,00 | 14-mai-24 | ACD |
| TPCI.O21 | TPCI 6% 2016-2028 | 10 000 | 10 000 | NC | 10 000 | | | 262,30 | A | 600,00 | 8-avr.-24 | ACD |
| TPCI.O22 | TPCI 5.90% 2016 - 2026 | 10 000 | 9 600 | NC | 9 600 | | | 148,31 | A | 590,00 | 15-juin-24 | ACD |
| TPCI.O23 | TPCI 5.90% 2016-2026 | 10 000 | 9 650 | NC | 9 650 | | | 488,16 | A | 590,00 | 17-nov.-23 | ACD |
| TPCI.O24 | TPCI 6.25% 2017-2029 | 10 000 | 9 900 | NC | 9 900 | | | 286,89 | S | 312,50 | 30-sept.-23 | ACD |
| TPCI.O25 | TPCI 5,95% 2017-2024 A | 10 000 | 10 000 | NC | 10 000 | | | 234,10 | S | 297,50 | 24-oct.-23 | ACD |
| TPCI.O26 | TPCI 5,95% 2017-2024 B | 10 000 | 10 000 | NC | 10 000 | | | 206,96 | S | 297,50 | 10-nov.-23 | ACD |
| TPCI.O27 | TPCI 6% 2017-2025 | 10 000 | 10 250 | NC | 10 250 | | | 127,87 | S | 300,00 | 29-déc.-23 | ACD |
| TPCI.O28 | TPCI 6% 2018 - 2026 | 10 000 | 9 600 | 10 000 | 10 000 | 100 | 1 000 000 | 72,13 | A | 600,00 | 2-août-24 | ACD |
| TPCI.O29 | TPCI 6% 2018-2026 | 10 000 | 9 970 | NC | 9 970 | | | 544,11 | A | 600,00 | 19-oct.-23 | ACD |
| TPCI.O30 | TPCI 5,95% 2018-2025 | 5 000 | 4 910 | NC | 4 910 | | | 76,62 | S | 149,16 | 13-déc.-23 | ACD |
| TPCI.O31 | TPCI 5,75% 2019 - 2026 | 10 000 | 10 230 | NC | 10 230 | | | 136,68 | A | 575,00 | 20-juin-24 | ACD |
| TPCI.O32 | TPCI 2,23% 2019-2026 | 10 000 | | NC | | | | 53,01 | A | 223,00 | 20-juin-24 | ACD |
| TPCI.O33 | TPCI 5.75% 2019-2026 | 6 000 | 6 240 | NC | 6 240 | | | 168,73 | A | 345,00 | 20-mars-24 | ACD |
| TPCI.O34 | TPCI 6% 2019-2029 | 7 500 | 7 500 | NC | 7 500 | | | 220,08 | A | 450,00 | 20-mars-24 | ACD |
| TPCI.O35 | TPCI 5,75% 2019 -2026 | 10 000 | 10 250 | NC | 10 250 | | | 103,69 | A | 575,00 | 11-juil.-24 | ACD |
| TPCI.O36 | TPCI 5,75% 2019- 2026 | 10 000 | 10 000 | NC | 10 000 | | | 39,28 | A | 575,00 | 21-août-24 | ACD |
| TPCI.O37 | TPCI 5,80% 2019-2026 | 8 000 | 8 000 | NC | 8 000 | | | 362,30 | A | 464,00 | 4-déc.-23 | ACD |
| TPCI.O38 | TPCI 5,75% 2019-2026 | 8 000 | 8 040 | NC | 8 040 | | | 359,18 | A | 460,00 | 4-déc.-23 | ACD |
| TPCI.O39 | TPCI 5,75% 2019 - 2026 | 8 000 | 8 560 | NC | 8 560 | | | 419,67 | A | 460,00 | 17-oct.-23 | ACD |
| TPCI.O40 | TPCI 5,75% 2019-2026 | 8 000 | 7 840 | NC | 7 840 | | | 312,55 | A | 460,00 | 10-janv.-24 | ACD |
| TPCI.O41 | TPCI 5,80% 2020-2027 | 10 000 | 10 750 | NC | 10 750 | | | 315,36 | A | 580,00 | 29-févr.-24 | ACD |
| TPCI.O42 | TPCI 5,90% 2020-2030 | 10 000 | 10 000 | NC | 10 000 | | | 320,79 | A | 590,00 | 29-févr.-24 | ACD |
| TPCI.O43 | TPCI 5,90% 2020 - 2030 | 10 000 | 10 000 | NC | 10 000 | | | 233,74 | A | 590,00 | 23-avr.-24 | ACD |

| | | | | | | | | | | | | |
|--------------|--|--------|--------|--------|----------|--------------|-------------------|--------|---|--------|-------------|-----|
| TPCI.O44 | TPCI 5,80% 2020 - 2027 | 10 000 | 9 620 | NC | 9 620 | | | 229,78 | A | 580,00 | 23-avr.-24 | ACD |
| TPCI.O45 | TPCI 5,80% 2020 -2027 | 8 000 | 8 000 | NC | 8 000 | | | 115,37 | A | 464,00 | 16-juin-24 | ACD |
| TPCI.O46 | TPCI 5,90% 2020 - 2030 | 8 750 | 8 925 | NC | 8 925 | | | 128,36 | A | 516,25 | 16-juin-24 | ACD |
| TPCI.O47 | TPCI 5,80% 2020 - 2027 | 8 000 | 8 200 | NC | 8 200 | | | 115,37 | A | 464,00 | 16-juin-24 | ACD |
| TPCI.O48 | TPCI 5,80% 2020- 2027 | 8 000 | 7 920 | NC | 7 920 | | | 60,85 | A | 464,00 | 29-juil.-24 | ACD |
| TPCI.O49 | TPCI 5,90% 2020- 2030 | 8 750 | 8 824 | NC | 8 824.38 | | | 67,70 | A | 516,25 | 29-juil.-24 | ACD |
| TPCI.O50 | TPCI 5,90% 2020-2030 | 8 750 | 8 750 | NC | 8 750 | | | 25,39 | A | 516,25 | 28-août-24 | ACD |
| TPCI.O51 | TPCI 5,80% 2020-2027 | 10 000 | 10 000 | NC | 10 000 | | | 552,99 | A | 580,00 | 2-oct.-23 | ACD |
| TPCI.O52 | TPCI 5,90 % 2020-2030 | 10 000 | 10 300 | NC | 10 300 | | | 562,52 | A | 590,00 | 2-oct.-23 | ACD |
| TPCI.O53 | TPCI 5,80% 2020-2027 | 10 000 | 10 600 | NC | 10 600 | | | 511,67 | A | 580,00 | 28-oct.-23 | ACD |
| TPCI.O54 | TPCI 5,90% 2020-2030 | 10 000 | 10 000 | NC | 10 000 | | | 520,49 | A | 590,00 | 28-oct.-23 | ACD |
| TPCI.O55 | TPCI 5,80% 2020 -2027 | 10 000 | 10 500 | NC | 10 500 | | | 421,10 | A | 580,00 | 24-déc.-23 | ACD |
| TPCI.O56 | TPCI 5,90% 2020- 2030 | 10 000 | 10 800 | NC | 10 800 | | | 428,36 | A | 590,00 | 24-déc.-23 | ACD |
| TPCI.O57 | TPCI 5,80% 2020-2027 | 10 000 | 10 000 | NC | 10 000 | | | 475,12 | A | 580,00 | 20-nov.-23 | ACD |
| TPCI.O58 | TPCI 5,80% 2021-2028 | 10 000 | 10 150 | NC | 10 150 | | | 301,09 | A | 580,00 | 9-mars-24 | ACD |
| TPCI.O59 | TPCI 5,90% 2021-2031 | 10 000 | 10 350 | NC | 10 350 | | | 306,28 | A | 590,00 | 9-mars-24 | ACD |
| TPCI.O60 | TPCI 5,80% 2021-2028 | 10 000 | 10 050 | NC | 10 050 | | | 198,09 | A | 580,00 | 13-mai-24 | ACD |
| TPCI.O61 | TPCI 5,90% 2021-2031 | 10 000 | 10 050 | NC | 10 050 | | | 201,50 | A | 590,00 | 13-mai-24 | ACD |
| TPCI.O62 | TPCI 5,80 % 2021 -2028 | 10 000 | 10 800 | 10 000 | 10 000 | 28 | 280 000 | 122,02 | A | 580,00 | 30-juin-24 | ACD |
| TPCI.O63 | TPCI 5,90% 2021 -2031 | 10 000 | 10 000 | NC | 10 000 | | | 124,13 | A | 590,00 | 30-juin-24 | ACD |
| TPCI.O64 | TPCI 5,80 % 2021 - 2028 | 10 000 | 10 180 | NC | 10 180 | | | 627,67 | A | 580,00 | 16-août-23 | ACD |
| TPCI.O65 | TPCI 5,90% 2021-2031 | 10 000 | 10 700 | NC | 10 700 | | | 565,75 | A | 590,00 | 30-sept.-23 | ACD |
| TPCI.O66 | TPCI 5,90% 2021-2031 | 10 000 | 9 950 | NC | 9 950 | | | 507,56 | A | 590,00 | 5-nov.-23 | ACD |
| TPCI.O67 | TPCI 5,90 % 2021-2036 | 10 000 | 10 400 | NC | 10 400 | | | 441,29 | A | 590,00 | 16-déc.-23 | ACD |
| TPCI.O68 | TPCI 5,90 % 2022-2037 | 10 000 | 10 000 | NC | 10 000 | | | 365,32 | A | 590,00 | 1-févr.-24 | ACD |
| TPCI.O69 | TPCI 5,75 % 2022-2037 | 10 000 | 10 000 | NC | 10 000 | | | 278,07 | A | 575,00 | 22-mars-24 | ACD |
| TPCI.O70 | TPCI 5,75 % 2022-2037 | 10 000 | 10 100 | NC | 10 100 | | | 793,97 | A | 575,00 | 29-avr.-23 | ACD |
| TPCI.O71 | TPCI 5,65% 2022-2032 | 10 000 | 10 150 | NC | 10 150 | | | 142,02 | A | 565,00 | 15-juin-24 | ACD |
| TPCI.O72 | TPCI 5,65% 2022-2029 | 10 000 | 10 000 | NC | 10 000 | | | 74,10 | A | 565,00 | 29-juil.-24 | ACD |
| TPCI.O73 | TPCI 5,75% 2022-2032 | 10 000 | 10 000 | NC | 10 000 | | | 75,41 | A | 575,00 | 29-juil.-24 | ACD |
| TPCI.O74 | TPCI 5,85% 2022-2042 | 10 000 | 10 000 | NC | 10 000 | | | 74,10 | A | 565,00 | 29-juil.-24 | ACD |
| TPCI.O75 | TPCI 5,65% 2022-2029 | 10 000 | 10 000 | 10 100 | 10 100 | 500 | 5 050 000 | 530,95 | A | 565,00 | 7-oct.-23 | ACD |
| TPCI.O76 | TPCI 5,75% 2022-2032 | 10 000 | 10 000 | NC | 10 000 | | | 540,34 | A | 575,00 | 7-oct.-23 | ACD |
| TPCI.O77 | TPCI (TAUX DE BASE + SPREAD) % 2022-2029 | 10 000 | 10 000 | NC | 10 000 | | | 63,25 | T | 166,25 | 11-nov.-23 | ACD |
| TPCI.O78 | TPCI 5,65% 2022-2029 | 10 000 | 10 000 | NC | 10 000 | | | 427,23 | A | 565,00 | 13-déc.-23 | ACD |
| TPCI.O79 | TPCI 5,75% 2023-2030 | 10 000 | 9 992 | NC | 9 992 | | | 313,49 | A | 575,00 | 28-févr.-24 | ACD |
| TPNE.O1 | TRESOR PUBLIC DU NIGER 6,50% 2019-2026 | 10 000 | 10 000 | NC | 10 000 | | | 303,69 | A | 650,00 | 28-mars-24 | ACD |
| TPNE.O2 | TRESOR PUBLIC DU NIGER 6,50% 2019 - 2026 | 10 000 | 9 999 | NC | 9 999 | | | 79,92 | A | 650,00 | 1-août-24 | ACD |
| TPNE.O3 | TRESOR PUBLIC DU NIGER 6,5% 2020-2027 | 8 000 | 8 000 | NC | 8 000 | | | 65,36 | A | 520,00 | 31-juil.-24 | ACD |
| TPNE.O4 | TRESOR PUBLIC DU NIGER 6,30% 2021-2031 | 10 000 | 9 800 | 9 700 | 9 700 | 100 | 970 000 | 667,97 | A | 630,00 | 24-août-23 | ACD |
| TPNE.O5 | TPNE 6,15 % 2022-2034 | 10 000 | 10 000 | 10 550 | 10 550 | 5 | 52 750 | 174,75 | A | 615,00 | 3-juin-24 | ACD |
| TPNE.O6 | TRESOR PUBLIC DU NIGER 6,15% 2022 - 2034 | 10 000 | 10 000 | NC | 10 000 | | | 463,36 | A | 615,00 | 14-déc.-23 | ACD |
| TPTG.O2 | TPTG 6% 2022-2037 | 10 000 | 10 000 | NC | 10 000 | | | 498,08 | A | 600,00 | 16-nov.-23 | ACD |
| TOTAL | | | | | | 1 052 | 10 538 750 | | | | | |

OBLIGATIONS REGIONALES

| | | | | | | | | | | | | |
|--------------|----------------------------|--------|--------|--------|--------|--------------|-------------------|--------|---|--------|-------------|-----|
| BIDC.O4 | BIDC-EBID 6.10% 2017-2027 | 5 000 | 5 000 | NC | 5 000 | | | 75,83 | A | 305,00 | 16-juin-24 | ACD |
| BIDC.O5 | BIDC-EBID 6,40% 2019-2026 | 10 000 | 10 000 | NC | 10 000 | | | 113,04 | S | 320,00 | 12-janv.-24 | ACD |
| BIDC.O6 | BIDC-EBID 6,50 % 2021-2028 | 10 000 | 10 000 | 10 000 | 10 000 | 95 | 950 000 | 213,70 | S | 327,67 | 18-nov.-23 | ACD |
| BIDC.O7 | BIDC-EBID 5,90% 2022-2029 | 10 000 | 10 000 | 10 300 | 10 300 | 110 | 1 113 000 | 158,41 | S | 295,81 | 9-déc.-23 | ACD |
| CRRH.O10 | CRRH-UEMOA 6,10% 2022-2037 | 10 000 | 9 830 | 10 000 | 10 000 | 1 000 | 10 000 000 | 71,28 | S | 305,00 | 3-févr.-24 | AC |
| CRRH.O2 | CRRH-UEMOA 6.10% 2012-2024 | 10 000 | 10 000 | NC | 10 000 | | | 99,46 | S | 305,00 | 17-janv.-24 | AC |
| CRRH.O3 | CRRH-UEMOA 6% 2013-2023 | 10 000 | 10 000 | NC | 10 000 | | | 232,79 | S | 300,00 | 26-oct.-23 | AC |
| CRRH.O4 | CRRH-UEMOA 6% 2014-2024 | 10 000 | 10 000 | NC | 10 000 | | | 126,23 | S | 300,00 | 30-déc.-23 | AC |
| CRRH.O5 | CRRH-UEMOA 5.85% 2015-2025 | 10 000 | 10 000 | NC | 10 000 | | | 116,68 | S | 294,10 | 4-janv.-24 | AC |
| CRRH.O6 | CRRH-UEMOA 5.85% 2016-2026 | 10 000 | 10 230 | NC | 10 230 | | | 117,64 | S | 292,50 | 3-janv.-24 | ACD |
| CRRH.O7 | CRRH-UEMOA 5.95% 2017-2029 | 5 417 | 5 417 | NC | 5 417 | | | 105,97 | S | 161,15 | 17-nov.-23 | AC |
| CRRH.O8 | CRRH-UEMOA 5.95% 2018-2030 | 6 250 | 6 250 | NC | 6 250 | | | 87,38 | S | 185,94 | 21-déc.-23 | AC |
| CRRH.O9 | CRRH-UEMOA 6.05% 2018-2033 | 7 000 | 7 000 | NC | 7 000 | | | 99,51 | S | 211,75 | 21-déc.-23 | AC |
| TOTAL | | | | | | 1 205 | 12 063 000 | | | | | |

OBLIGATIONS PRIVEES

| | | | | | | | | | | | | |
|--------------|---------------------------------|--------|--------|--------|----------|-----------|----------------|--------|---|--------|-------------|-----|
| BHSN.O1 | DIASPORA BONDS BHS 6,25% 2019- | 10 000 | 10 000 | 9 850 | 9 850 | 5 | 49 250 | 114,41 | S | 314,21 | 10-janv.-24 | ACD |
| FNSBC.O1 | FCTC NSIA BANQUE 7 % 2020-2025 | 3 889 | 3 889 | NC | 3 888.88 | | | 65,97 | T | 66,69 | 16-sept.-23 | ACD |
| FORBT.O1 | FCTC ORABANK 7 % 2021-2026 | 7 778 | 8 322 | NC | 8 322.22 | | | 114,54 | T | 133,39 | 28-sept.-23 | ACD |
| FTIMC.O1 | FCTC TEYLIOM IMMO 7 % 2021-2028 | 7 917 | 8 075 | NC | 8 075 | | | 10,99 | T | 142,92 | 8-déc.-23 | ACD |
| ORGT.O2 | ORAGROUP SA 7,15% 2021-2028 | 10 000 | 10 000 | 10 550 | 10 550 | 67 | 697 500 | 277,40 | S | 357,50 | 26-oct.-23 | ACD |
| PADS.O3 | PAD 6,60% 2020-2027 | 9 000 | 9 315 | NC | 9 315 | | | 241,82 | S | 297,00 | 19-oct.-23 | ACD |
| PTRC.O1 | PETRO IVOIRE 6,80% 2022-2029 | 10 000 | 9 999 | NC | 9 999 | | | 334,82 | S | 666,00 | 15-déc.-23 | ACD |
| SNLC.O1 | SENELEC 6,50% 2018-2025 | 4 000 | 4 000 | NC | 4 000 | | | 121,52 | S | 130,00 | 27-sept.-23 | AC |
| SNTS.O2 | SONATEL 6,50% 2020-2027 | 8 000 | 8 160 | NC | 8 160 | | | 81,47 | S | 245,74 | 16-janv.-24 | ACD |
| TOTAL | | | | | | 72 | 746 750 | | | | | |

SUKUK ET TITRES ASSIMILES

| | | | | | | | | | | | | |
|---------------------------------------|-------------------------|--------|--------|----|--------|--------------|-------------------|--------|---|--------|-------------|-----|
| SUKSN.S2 | SUKUK SN 6% 2016-2026 | 10 000 | 10 750 | NC | 10 750 | | | 85,00 | S | 306,67 | 26-janv.-24 | ACD |
| SUKTG.S1 | SUKUK TG 6.5% 2016-2026 | 10 000 | 10 000 | NC | 10 000 | | | 431,45 | S | 371,86 | 17-août-23 | ACD |
| TOTAL | | | | | | 0 | 0 | | | | | |
| TOTAL - Marché des obligations | | | | | | 2 329 | 23 348 500 | | | | | |

Légende :
 (#) (*) Ex-Coupon couru (#)Cours de référence amorti / Coupon couru Ex-c (#)Ex-marge de profits
 Cours du jour: Ouv.: Ouverture Clôt.: Clôture Moy.: Moyen
 Type Amort: Type d'Amortissement IF: In Fine AC: Amortissement Constant AD: Amortissement Dégressif ACD: Amortissement Constant Différé
 Période: Périodicité de paiement des coupons A: Annuelle S: Semestrielle T: Trimestrielle
 Eché.: Échéance de paiement des intérêts
 Mentions: NC: Non Coté Ex-c: Ex-coupon ou Ex-droit SP: Suspendu

INFORMATIONS

OPERATIONS EN COURS

| Emetteur | Opération |
|----------|--|
| TPCI | Première cotation - TPCI 6,00 % 2023-2030 - Première cotation le 03 octobre 2023 |

AVIS

| Entité | N° | Nature | Objet |
|--------|----------|-------------------|---|
| BRVM | 194-2023 | Première cotation | Première cotation - TPCI 6,00 % 2023-2030 |

COMMUNIQUES

| Emetteur | N° | Nature | Objet |
|----------|----|--------|-------|
|----------|----|--------|-------|

QUANTITES RESIDUELLES
MARCHE DES ACTIONS

| Symbole | Titre | Quantité résiduelle à l'achat | Cours Achat / Vente | | | Quantité résiduelle à la vente | Cours de Référence |
|---------|--------------------------------|-------------------------------|---------------------|---|--------|--------------------------------|--------------------|
| ABJC | SERVAIR ABIDJAN CI | 28 | 1,250 | / | 1,295 | 63 | 1 295 |
| BICC | BICI CI | 465 | 6,755 | / | 6,795 | 145 | 6 795 |
| BNBC | BERNABE CI | 720 | 1,910 | / | 1,990 | 499 | 1 950 |
| BOAB | BANK OF AFRICA BN | 5 | 6,230 | / | 6,275 | 1 951 | 6 270 |
| BOABF | BANK OF AFRICA BF | 31 | 6,780 | / | 6,790 | 219 | 6 780 |
| BOAC | BANK OF AFRICA CI | 1 | 6,165 | / | 6,170 | 100 | 6 200 |
| BOAM | BANK OF AFRICA ML | 2 757 | 1,410 | / | 1,450 | 139 | 1 450 |
| BOAN | BANK OF AFRICA NG | 20 | 4,875 | / | 4,885 | 1 397 | 4 885 |
| BOAS | BANK OF AFRICA SENEGAL | 138 | 3,100 | / | 3,150 | 292 | 3 100 |
| CABC | SICABLE CI | 94 | 1,180 | / | 1,190 | 942 | 1 180 |
| CBIBF | CORIS BANK INTERNATIONAL | | | / | 8,500 | 61 | 8 500 |
| CFAC | CFAO MOTORS CI | | | / | 900 | 1 885 | 900 |
| CIEC | CIE CI | 55 | 2,010 | / | 2,060 | 495 | 2 060 |
| ECOC | ECOBANK COTE D'IVOIRE | 526 | 6,720 | / | 6,730 | 413 | 6 720 |
| ETIT | ECOBANK TRANS. INCORP. TG | 2 067 752 | 18 | / | 19 | 1 813 541 | 19 |
| FTSC | FILTISAC CI | 6 874 | 1,105 | / | 1,115 | 2 175 | 1 115 |
| NEIC | NEI-CEDA CI | 120 | 630 | / | 660 | 372 | 665 |
| NSBC | NSIA BANQUE COTE D'IVOIRE | 3 | 6,105 | / | 6,350 | 517 | 6 350 |
| NTLC | NESTLE CI | 3 | 8,005 | / | 8,480 | 3 | 8 480 |
| ONTBF | ONATEL BF | 25 | 2,270 | / | 2,295 | 3 937 | 2 295 |
| ORAC | ORANGE COTE D'IVOIRE | 100 | 10,815 | / | 10,900 | 212 | 10 900 |
| ORGT | ORAGROUP TOGO | 98 | 2,675 | / | 2,795 | 126 | 2 675 |
| PALC | PALM CI | 36 | 7,650 | / | 7,695 | 33 | 7 695 |
| PRSC | TRACTAFRIC MOTORS CI | 10 | 3,000 | / | 3,055 | 102 | 3 055 |
| SAFC | SAFCA CI | 184 | 550 | / | 570 | 316 | 570 |
| SCRC | SUCRIVOIRE | 9 201 | 550 | / | 565 | 345 | 565 |
| SDCC | SODE CI | 5 | 4,895 | / | 4,900 | 713 | 4 900 |
| SDSC | BOLLORE | 49 | 1,425 | / | 1,475 | 706 | 1 475 |
| SEMC | CROWN SIEM CI | 62 | 650 | / | 655 | 2 | 655 |
| SGBC | SOCIETE GENERALE COTE D'IVOIRE | 100 | 17,600 | / | 17,800 | 191 | 17 800 |
| SHEC | VIVO ENERGY CI | 216 | 810 | / | 815 | 10 | 810 |
| SIBC | SOCIETE IVOIRIENNE DE BANQUE | 147 | 5,310 | / | 5,395 | 5 | 5 310 |
| SICC | SICOR CI | 1 | 5,305 | / | 5,640 | 30 | 5 640 |
| SIVC | AIR LIQUIDE CI | 35 | 505 | / | 525 | 505 | 525 |
| SLBC | SOLIBRA CI | 10 | 85,000 | / | 90,300 | 13 | 90 300 |
| SMBC | SMB CI | 9 | 9,060 | / | 9,190 | 20 | 9 150 |
| SNTS | SONATEL SN | 313 | 16,400 | / | 16,700 | 695 | 16 700 |
| SOGC | SOGB CI | 1 705 | 3,650 | / | 3,700 | 387 | 3 700 |
| SPHC | SAPH CI | 10 | 3,255 | / | 3,295 | 242 | 3 295 |
| STAC | SETAO CI | 238 | 1,040 | / | 1,045 | 455 | 1 045 |
| STBC | SITAB CI | 175 | 5,990 | / | 6,100 | 2 000 | 6 100 |
| SVOC | MOVIS CI | | | / | | | 2 395 |
| TTLC | TOTAL CI | 39 | 2,295 | / | 2,300 | 169 | 2 300 |
| TTLS | TOTAL SN | 2 | 2,720 | / | 2,910 | 70 | 2 900 |
| UNLC | UNILEVER CI | 10 | Marché | / | | | 5 300 |
| UNXC | UNIWAX CI | 9 833 | 760 | / | 795 | 785 | 795 |

QUANTITES RESIDUELLES

MARCHE DES DROITS

| Symbole | Titre | Quantité résiduelle à l'achat | Cours Achat / Vente | Quantité résiduelle à la vente | Cours de Référence |
|---------|-------|-------------------------------|---------------------|--------------------------------|--------------------|
|---------|-------|-------------------------------|---------------------|--------------------------------|--------------------|

QUANTITES RESIDUELLES
MARCHE DES OBLIGATIONS

| Symbole | Titre | Quantité résiduelle à l'achat | Cours Achat / Vente | Quantité résiduelle à la vente | Cours de Référence |
|----------|--|-------------------------------|---------------------|--------------------------------|--------------------|
| BHSN.01 | DIASPORA BONDS BHS 6,25% 2019- | | / 9,850 | 93 | 9 850 |
| FNSBC.01 | FCTC NSIA BANQUE 7 % 2020-2025 | | / 3,333.33 | 189 | 3 889 |
| FORBT.01 | FCTC ORABANK 7 % 2021-2026 | | / | | 8 322 |
| FTIMC.01 | FCTC TEYLIMOM IMMO 7 % 2021-2028 | | / | | 8 075 |
| ORGT.02 | ORAGROUP SA 7,15% 2021-2028 | 33 | 10,000 / 10,550 | 1 225 | 10 550 |
| PADS.03 | PAD 6,60% 2020-2027 | 2 496 | 9,000 / 9,270 | 2 | 9 315 |
| PTRC.01 | PETRO IVOIRE 6,80% 2022-2029 | | / 10,000 | 937 | 9 999 |
| SNLC.01 | SENELEC 6,50% 2018-2025 | | / | | 4 000 |
| SNTS.02 | SONATEL 6,50% 2020-2027 | 35 | 8,000 / 8,160 | 100 | 8 160 |
| EOM.010 | ETAT DU MALI 6,20 % 2022-2029 | | / | | 10 000 |
| EOM.011 | ETAT DU MALI 6,40 % 2023-2030 | | / | | 10 000 |
| EOM.012 | ETAT DU MALI 6,50 % 2023-2030 | | / | | 10 000 |
| EOM.02 | Etat du Mali 6.50% 2017-2024 | | / | | 2 000 |
| EOM.03 | ETAT DU MALI 6,50 % 2018-2025 | | / | | 6 000 |
| EOM.04 | ETAT DU MALI 6,50% 2019-2027 | | / | | 8 000 |
| TPTG.02 | TPTG 6% 2022-2037 | | / 10,000 | 60 | 10 000 |
| TPNE.01 | TRESOR PUBLIC DU NIGER 6,50% 2019-2026 | | / | | 10 000 |
| TPNE.02 | TRESOR PUBLIC DU NIGER 6,50% 2019 - 2026 | | / 10,000 | 550 | 9 999 |
| TPNE.03 | TRESOR PUBLIC DU NIGER 6,5% 2020-2027 | | / 8,000 | 240 | 8 000 |
| TPNE.04 | TRESOR PUBLIC DU NIGER 6,30% 2021-2031 | | / 9,700 | 20 | 9 700 |
| TPNE.05 | TPNE 6,15 % 2022-2034 | | / 10,550 | 75 | 10 550 |
| TPNE.06 | TRESOR PUBLIC DU NIGER 6,15% 2022 - 2034 | | / | | 10 000 |
| TPCI.074 | TPCI 5,85% 2022-2042 | | / | | 10 000 |
| TPCI.075 | TPCI 5,65% 2022-2029 | | / | | 10 100 |
| TPCI.076 | TPCI 5,75% 2022-2032 | | / | | 10 000 |
| TPCI.077 | TPCI (TAUX DE BASE + SPREAD) % 2022-2029 | | / | | 10 000 |
| TPCI.078 | TPCI 5,65% 2022-2029 | | / | | 10 000 |
| TPCI.079 | TPCI 5,75% 2023-2030 | | / | | 9 992 |
| TPCI.068 | TPCI 5,90 % 2022-2037 | | / 10,000 | 200 | 10 000 |
| TPCI.069 | TPCI 5,75 % 2022-2037 | | / 10,000 | 157 | 10 000 |
| TPCI.070 | TPCI 5,75 % 2022-2037 | | / | | 10 100 |
| TPCI.071 | TPCI 5,65% 2022-2032 | | / 10,200 | 1 000 | 10 150 |
| TPCI.072 | TPCI 5,65% 2022-2029 | | / | | 10 000 |
| TPCI.073 | TPCI 5,75% 2022-2032 | | / | | 10 000 |
| TPCI.062 | TPCI 5,80 % 2021 -2028 | | / | | 10 000 |
| TPCI.063 | TPCI 5,90% 2021 -2031 | | / | | 10 000 |
| TPCI.064 | TPCI 5,80 % 2021 - 2028 | | / | | 10 180 |
| TPCI.065 | TPCI 5,90% 2021-2031 | | / | | 10 700 |
| TPCI.066 | TPCI 5,90% 2021-2031 | | / | | 9 950 |
| TPCI.067 | TPCI 5,90 % 2021-2036 | | / 10,400 | 4 | 10 400 |
| TPCI.056 | TPCI 5,90% 2020- 2030 | | / | | 10 800 |
| TPCI.057 | TPCI 5,80% 2020-2027 | | / | | 10 000 |
| TPCI.058 | TPCI 5,80% 2021-2028 | | / | | 10 150 |
| TPCI.059 | TPCI 5,90% 2021-2031 | | / | | 10 350 |
| TPCI.060 | TPCI 5,80% 2021-2028 | | / | | 10 050 |
| TPCI.061 | TPCI 5,90% 2021-2031 | | / | | 10 050 |
| TPCI.050 | TPCI 5,90% 2020-2030 | | / | | 8 750 |
| TPCI.051 | TPCI 5,80% 2020-2027 | | / | | 10 000 |
| TPCI.052 | TPCI 5,90 % 2020-2030 | | / | | 10 300 |
| TPCI.053 | TPCI 5,80% 2020-2027 | | / | | 10 600 |

| | | | | | | | |
|----------|----------------------------------|-----|--------|---|----------|-----|--------|
| TPCI.054 | TPCI 5,90% 2020-2030 | | | / | | | 10 000 |
| TPCI.055 | TPCI 5,80% 2020 -2027 | | | / | | | 10 500 |
| TPCI.044 | TPCI 5,80% 2020 - 2027 | | | / | | | 9 620 |
| TPCI.045 | TPCI 5,80% 2020 -2027 | | | / | | | 8 000 |
| TPCI.046 | TPCI 5,90% 2020 - 2030 | | | / | | | 8 925 |
| TPCI.047 | TPCI 5,80% 2020 - 2027 | | | / | | | 8 200 |
| TPCI.048 | TPCI 5,80% 2020- 2027 | | | / | | | 7 920 |
| TPCI.049 | TPCI 5,90% 2020- 2030 | | | / | | | 8 824 |
| TPCI.038 | TPCI 5,75% 2019-2026 | | | / | 8,040 | 495 | 8 040 |
| TPCI.039 | TPCI 5,75% 2019 - 2026 | | | / | | | 8 560 |
| TPCI.040 | TPCI 5,75% 2019-2026 | | | / | | | 7 840 |
| TPCI.041 | TPCI 5,80% 2020-2027 | | | / | | | 10 750 |
| TPCI.042 | TPCI 5,90% 2020-2030 | | | / | 10,100 | 500 | 10 000 |
| TPCI.043 | TPCI 5,90% 2020 - 2030 | | | / | | | 10 000 |
| TPCI.032 | TPCI 2,23% 2019-2026 | | | / | | | 10 000 |
| TPCI.033 | TPCI 5.75% 2019-2026 | | | / | | | 6 240 |
| TPCI.034 | TPCI 6% 2019-2029 | | | / | | | 7 500 |
| TPCI.035 | TPCI 5,75% 2019 -2026 | | | / | | | 10 250 |
| TPCI.036 | TPCI 5,75% 2019- 2026 | | | / | | | 10 000 |
| TPCI.037 | TPCI 5,80% 2019-2026 | | | / | | | 8 000 |
| TPCI.026 | TPCI 5,95% 2017-2024 B | 25 | 10,000 | / | | | 10 000 |
| TPCI.027 | TPCI 6% 2017-2025 | | | / | | | 10 250 |
| TPCI.028 | TPCI 6% 2018 - 2026 | | | / | | | 10 000 |
| TPCI.029 | TPCI 6% 2018-2026 | | | / | 10,000 | 12 | 9 970 |
| TPCI.030 | TPCI 5,95% 2018-2025 | | | / | | | 4 910 |
| TPCI.031 | TPCI 5,75% 2019 - 2026 | | | / | | | 10 230 |
| TPCI.019 | TPCI 5.99% 2015-2025 | 314 | 10,000 | / | | | 10 400 |
| TPCI.021 | TPCI 6% 2016-2028 | | | / | | | 10 000 |
| TPCI.022 | TPCI 5.90% 2016 - 2026 | | | / | | | 9 600 |
| TPCI.023 | TPCI 5.90% 2016-2026 | | | / | | | 9 650 |
| TPCI.024 | TPCI 6.25% 2017-2029 | | | / | | | 9 900 |
| TPCI.025 | TPCI 5,95% 2017-2024 A | 194 | 10,000 | / | | | 10 000 |
| TPBJ.04 | TPBJ 5,50 % 2022-2037 | | | / | | | 10 000 |
| TPBJ.05 | TPBJ 5,85 % 2022-2042 | | | / | | | 9 790 |
| TPBJ.06 | TPBJ 5,75% 2022-2037 | | | / | | | 10 000 |
| TPBJ.07 | TPBJ 5,70% 2023-2030 | 500 | 10,000 | / | | | 9 800 |
| TPBJ.08 | TPBJ 6,20% 2023-2038 | | | / | | | 10 000 |
| TPCI.017 | TPCI 3% 2014-2024 | | | / | | | 10 000 |
| TPBF.05 | TPBF 6,50% 2017-2024 | | | / | | | 10 000 |
| TPBF.06 | TPBF 6.50% 2018-2025 | | | / | 10,000 | 200 | 10 500 |
| TPBF.07 | TPBF 6,50% 2018- 2025 | | | / | | | 10 000 |
| TPBF.08 | TPBF 6,50% 2019-2027 | | | / | 10,000 | 200 | 10 000 |
| TPBF.09 | TPBF 6,50% 2019 - 2027 | | | / | 10,000 | 783 | 10 000 |
| TPBJ.03 | TPBJ 6,50% 2020-2028 | 40 | 10,000 | / | | | 10 000 |
| TPBF.012 | TPBF 6.50% 2021-2031 | | | / | | | 10 000 |
| TPBF.013 | TPBF 6,50 % 2021 - 2031 | 100 | 9,800 | / | 9,900 | 200 | 10 000 |
| TPBF.014 | TPBF 6,30% 2022-2034 | | | / | 10,100 | 200 | 10 000 |
| TPBF.015 | ETAT DU BURKINA 6,30 % 2022-2 | | | / | 9,999 | 50 | 9 999 |
| TPBF.016 | ETAT DU BURKINA 6% 2023-2028 | | | / | | | 10 000 |
| TPBF.04 | TPBF 6.50% 2017-2027 | | | / | 10,000 | 2 | 9 995 |
| EOS.011 | ETAT DU SENEGAL 6,35 % 2023-2033 | | | / | | | 10 000 |
| EOS.07 | ETAT SENEGAL 6.30% 2015-2025 | | | / | | | 10 000 |
| EOS.08 | ETAT DU SENEGAL 5,95% 2022-2034 | | | / | | | 10 000 |
| EOS.09 | ETAT DU SENEGAL 6,00 % 2023-2028 | | | / | | | 10 000 |
| TPBF.010 | TPBF 6,50% 2020 - 2028 | | | / | 8,416.67 | 268 | 8 417 |

| | | | | | | | |
|----------|----------------------------------|-----|--------|---|--------|-------|--------|
| TPBF.O11 | TPBF 6,50 % 2020-2028 | | | / | 8,334 | 12 | 8 334 |
| EOM.O5 | ETAT DU MALI 6,50% 2020-2028 | | | / | | | 10 000 |
| EOM.O6 | ETAT DU MALI 6,50% 2020-2027 | | | / | 9,900 | 35 | 9 900 |
| EOM.O7 | ETAT DU MALI 6.50% 2021-2031 | | | / | 10,000 | 18 | 10 000 |
| EOM.O8 | ETAT DU MALI 6,20 % 2022-2032 | | | / | 10,000 | 1 200 | 10 000 |
| EOM.O9 | ETAT DU MALI 6,30% 2022-2032 | | | / | | | 10 000 |
| EOS.O10 | ETAT DU SENEGAL 6,15 % 2023-2030 | | | / | | | 10 000 |
| BIDC.O4 | BIDC-EBID 6.10% 2017-2027 | | | / | | | 5 000 |
| BIDC.O5 | BIDC-EBID 6,40% 2019-2026 | 805 | 9,850 | / | | | 10 000 |
| BIDC.O6 | BIDC-EBID 6,50 % 2021-2028 | 652 | 10,000 | / | | | 10 000 |
| BIDC.O7 | BIDC-EBID 5,90% 2022-2029 | 10 | 10,000 | / | 10,300 | 490 | 10 300 |
| CRRH.O10 | CRRH-UEMOA 6,10% 2022-2037 | | | / | | | 10 000 |
| CRRH.O2 | CRRH-UEMOA 6.10% 2012-2024 | | | / | | | 10 000 |
| CRRH.O9 | CRRH-UEMOA 6.05% 2018-2033 | | | / | | | 7 000 |
| CRRH.O3 | CRRH-UEMOA 6% 2013-2023 | | | / | | | 10 000 |
| CRRH.O4 | CRRH-UEMOA 6% 2014-2024 | | | / | | | 10 000 |
| CRRH.O5 | CRRH-UEMOA 5.85% 2015-2025 | | | / | | | 10 000 |
| CRRH.O6 | CRRH-UEMOA 5.85% 2016-2026 | | | / | | | 10 230 |
| CRRH.O7 | CRRH-UEMOA 5.95% 2017-2029 | | | / | | | 5 417 |
| CRRH.O8 | CRRH-UEMOA 5.95% 2018-2030 | | | / | | | 6 250 |

SUKUK ET TITRES ASSIMILES

| Symbole | Titre | Quantité résiduelle à l'achat | Cours Achat / Vente | Quantité résiduelle à la vente | Cours de Référence |
|----------|-------------------------|-------------------------------|---------------------|--------------------------------|--------------------|
| SUKSN.S2 | SUKUK SN 6% 2016-2026 | | / | | 10 750 |
| SUKTG.S1 | SUKUK TG 6.5% 2016-2026 | | / | | 10 000 |

CALENDRIER DES ASSEMBLEES GENERALES
ANNEE : 2023

| Société | Nature | Date | Heure | Lieu |
|-------------------------------|----------------|------------|----------|--|
| CROWN SIEM CI | Ordinaire | 29/09/2023 | 09:00:00 | Maison de l'Entreprise, au Plateau, à l'Angle du Boulevard de la République et de l'Avenue Lamblin |
| SICOR | Ordinaire | 26/07/2023 | 09:00:00 | Hôtel Palm Club, Cocody |
| SITAB | Ordinaire | 30/06/2023 | 10:30:00 | Hôtel PULLMAN |
| AIR LIQUIDE CI | Mixte | 27/06/2023 | 09:00:00 | SALLE DE CONFÉRENCE DE LA CRRAE-UMOA |
| SUCRIVOIRE | Ordinaire | 27/06/2023 | 09:30:00 | VISIOCONFERENCE |
| CFAO MOTORS CI | Ordinaire | 27/06/2023 | 09:00:00 | Au siège social, sis à Abidjan, 117, Boulevard de Marseille |
| BICI CI | Ordinaire | 27/06/2023 | 10:00:00 | Auditorium de la Maison des Entreprises (siège de la CGECI) sise au Plateau |
| TRACTAFRIC CI | Ordinaire | 26/06/2023 | 10:00:00 | Hôtel AZALAI ABIDJAN sis Marcory, Bd VGE, en face de Cap Sud, à côté de la banque BGF |
| FILTISAC CI | Ordinaire | 22/06/2023 | 10:00:00 | Espace Latrille Events II-Plateaux Boulevard Latrille Abidjan - Cocody |
| FILTISAC CI | Ordinaire | 22/06/2023 | 10:00:00 | Espace Latrille Events II-Plateaux Boulevard Latrille - Abidjan - Cocody |
| UNIWAX CI | Ordinaire | 22/06/2023 | 09:00:00 | Espace Latrille Events, sis à Abidjan, Cocody II-Plateaux (Carrefour Duncan) |
| SODECI | Ordinaire | 21/06/2023 | 09:00:00 | Siège social sis, 1, Avenue Christiani Treichville ABIDJAN |
| PALM CI | Ordinaire | 21/06/2023 | 09:30:00 | VISIOCONFERENCE |
| CIE CI | Ordinaire | 20/06/2023 | 10:00:00 | VISIOCONFERENCE |
| NEI-CEDA CI | Ordinaire | 19/06/2023 | 14:30:00 | Hôtel TIAMA , à Abidjan |
| SETAO CI | Ordinaire | 16/06/2023 | 10:00:00 | Hôtel TIAMA (salon EBENE) - Abidjan Plateau |
| SAFCA CI | Ordinaire | 16/06/2023 | 10:00:00 | Siège de la société sis à Abidjan, 1, Rue des Carrossiers, Zone 3C (face SOCOCE Treichville) |
| TOTAL | Ordinaire | 15/06/2023 | 10:00:00 | Radisson Blu Hotel Abidjan Airport sis au boulevard de l'Aéroport Abidjan, Port Bouët |
| TOTAL SENEGAL S.A. | Ordinaire | 13/06/2023 | 10:00:00 | Hôtel Radisson Blu Dakar |
| SERVAIR ABIDJAN CI | Ordinaire | 13/06/2023 | 11:00:00 | Salle JEWELS de la CGECI sise à la Maison de l'Entreprise au Plateau |
| SOGB | Ordinaire | 13/06/2023 | 11:00:00 | Immeuble CRRAE - UEMOA sis à Abidjan Plateau |
| SAPH CI | Ordinaire | 12/06/2023 | 14:00:00 | VISIOCONFERENCE |
| BERNABE CI | Ordinaire | 08/06/2023 | 10:00:00 | Salle de conférence GEWELS de la Maison du Patronat Ivoirien (CGECI) au Plateau |
| SOLIBRA | Mixte | 31/05/2023 | 09:00:00 | Espace CRISTAL 8, rue du Chevalier de Clieu Zone 4 C « Salle PLATINIUM » ABIDJAN |
| ORAGROUP | Ordinaire | 31/05/2023 | 09:30:00 | Hôtel 2 Février situé à Place de l'indépendance, BP 131 Lomé. |
| ECOBANK TG | Mixte | 17/05/2023 | 10:30:00 | Salle de Conférence du Centre Panafricain Ecobank, 2365, Boulevard du Mono, Lomé, Togo |
| SIB | Ordinaire | 12/05/2023 | 10:00:00 | CRRAE - UEMOA (Abidjan-Plateau - Angle Boulevard Botreau Roussel - Rue privée CRRAE-UMOA) |
| NESTLE CI | Ordinaire | 12/05/2023 | 10:00:00 | Espace CRISTAL 8, rue du Chevalier de Clieu Zone 4 C « Salle DIAMANT » ABIDJAN |
| ONATEL BF | Ordinaire | 09/05/2023 | 10:30:00 | ROYAL BEACH HÔTEL, OUAGADOUGOU-BURKINA FASO |
| ECOBANK CI | Ordinaire | 26/04/2023 | 10:00:00 | Hôtel Radisson Blu, sis à Abidjan Port-Bouët, route de l'Aéroport International Félix Houphouët Boigny |
| BOLLORE TRANSPORT & LOGISTICS | Extraordinaire | 20/04/2023 | 10:00:00 | Salle Kodjo EBOUCLE du palais de la culture sis à Treichville, Avenue Christiani à Abidjan |
| SONATEL | Ordinaire | 18/04/2023 | 10:00:00 | PAR VISIOCONFERENCE dans ses locaux situés au Technopole à Dakar |
| CORIS BANK INTERNATIONAL | Ordinaire | 17/04/2023 | 09:00:00 | Sopatel Hôtel Silmandé SA |
| BANK OF AFRICA BN | Ordinaire | 14/04/2023 | 10:00:00 | Hôtel GOLDEN TULIP à Cotonou |
| SGB CI | Ordinaire | 13/04/2023 | 09:00:00 | Espace Latrille Events, sis à Abidjan Commune de Cocody, aux Deux-plateaux Boulevard Latrille |
| ORANGE CI | Ordinaire | 13/04/2023 | 10:00:00 | Au siège de la société, sis à Abidjan, Cocody Riviera Golf, Boulevard de France, Immeuble Orange Village |
| ORAGROUP | Extraordinaire | 31/03/2023 | 09:00:00 | Hôtel 2 FEVRIER de Lomé |
| BANK OF AFRICA SN | Ordinaire | 31/03/2023 | 09:30:00 | Immeuble Elan II au 2ème étage, Almadies, zone 12, route de Ngor à Dakar |
| SICABLE | Ordinaire | 30/03/2023 | 10:00:00 | Hôtel TIAMA , à Abidjan |
| BANK OF AFRICA ML | Ordinaire | 30/03/2023 | 09:30:00 | Siège de la banque à l'immeuble BANK OF AFRICA, Avenue du Mali, Quartier ACI 2000 |

| | | | | |
|-------------------|-----------|------------|----------|---|
| BANK OF AFRICA NG | Ordinaire | 30/03/2023 | 10:00:00 | Centre de formation de BOA-NIGER sis à BOA siège |
| BANK OF AFRICA BF | Ordinaire | 30/03/2023 | 10:00:00 | Salle LAICO HOTEL OUAGA 2000 |
| BANK OF AFRICA CI | Ordinaire | 29/03/2023 | 10:00:00 | Salle FROMAGER de l'hôtel IVOTEL du Plateau 10ème étage |

L'actualité de la BRVM sur nos plateformes digitales

Infos BRVM

Pour recevoir les informations boursières par SMS, souscrivez :



Côte d'Ivoire : *430#

Bénin : *430*15#



Côte d'Ivoire : #139#

Burkina Faso : *310#



Côte d'Ivoire : *431#

Niger : *512*9#

Togo : *310#

Site web

www.brvm.org



Application Mobile

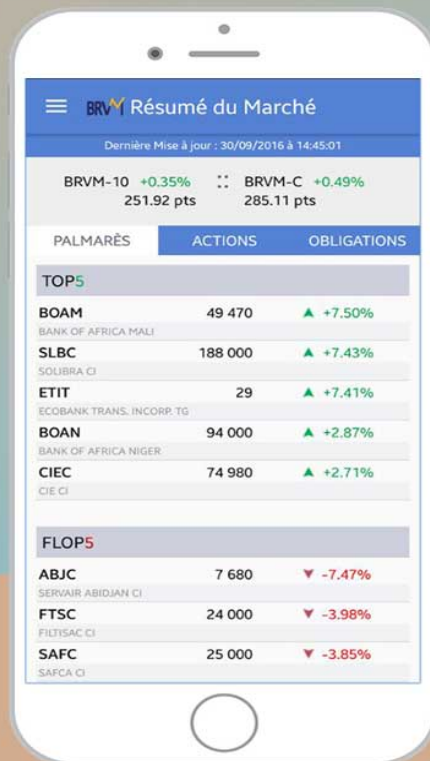

Disponible sur Google play

Disponible sur App Store

Nous suivre sur :



AVIS N° 194 - 2023 / BRVM / DG

TRESOR PUBLIC DE CÔTE D'IVOIRE

Emprunt obligataire "TPCI 6,00 % 2023-2030"

PREMIERE COTATION

Dans le but de financer des investissements prévus au budget au titre de l'année 2023, l'Etat de Côte d'Ivoire, à travers la Direction Générale des Financements, a émis un emprunt obligataire intitulé "TPCI 6,00 % 2023-2030".

La diffusion des titres "TPCI 6,00 % 2023-2030" dans le public au prix de 10 000 FCFA par obligation a eu lieu du 25 avril au 26 mai 2023.

A l'issue de cette opération, 12 185 717 obligations "TPCI 6,00 % 2023-2030" ont été souscrites sur le Marché Financier Régional de l'UEMOA, pour un montant total de 121 857 170 000 FCFA.

La date de jouissance desdites obligations est le **17 mai 2023**.

Afin de permettre les échanges des titres sur le Marché Financier Régional, la Bourse Régionale des Valeurs Mobilières (BRVM) porte à la connaissance du public et des intervenants du marché que la première cotation de l'Emprunt "TPCI 6,00 % 2023-2030", admis au Compartiment des obligations de la BRVM, aura lieu le **03 octobre 2023**.

La procédure d'introduction retenue pour la première journée de cotation est la **procédure ordinaire** avec un cours de référence fixé à 10 000 FCFA.

Le premier cours de négociation sera déterminé par la confrontation des ordres d'achat et de vente.

Le symbole adopté pour le titre est "TPCI.080".

La Société de Gestion et d'Intermédiation (SGI) NSIA FINANCE, est responsable de l'introduction en bourse de l'emprunt obligataire "TPCI 6,00 % 2023-2030".

Les investisseurs, qui désirent consulter la Note d'Information ou obtenir plus d'informations concernant cette émission obligataire, sont priés de communiquer avec la Société de Gestion et d'Intermédiation (SGI) NSIA FINANCE : Abidjan, plateau, 8-10 Avenue Joseph ANOMA, 01 BP 1274 Abidjan 01, Tél : (225) 27 20 20 06 53, Fax : (225) 27 20 33 90 93, Site web : www.nsiafinance.com, ou toute autre SGI installée dans les pays de l'UEMOA.

Pour toute information complémentaire concernant cet avis, veuillez contacter la BRVM à son siège ou les Antennes Nationales de Bourse établies dans chacun des pays de l'UEMOA.

Fait à Abidjan, le 15 septembre 2023

Le Directeur Général

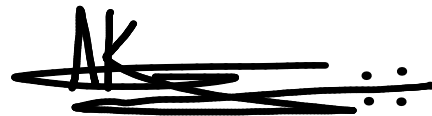
A handwritten signature in black ink, consisting of a large, stylized 'AK' followed by several horizontal strokes and three dots at the end.

Dr. Edoh Kossi AMENOUNVE

12 septembre 2023

CALENDRIER DE PAIEMENT DES DIVIDENDES

ANNEE : 2023

| Titres | Montant du dividende net par action en FCFA | Numéro de l'Avis | Date de publication de l'Avis au BOC | Ex-dividende | |
|---------------------------------------|---|------------------|--------------------------------------|--------------|------------|
| | | | | T-2 | T |
| BOA COTE D'IVOIRE | 540 | 053-2023 BRVMDG | 11/04/2023 | 26/04/2023 | 28/04/2023 |
| BOA BURKINA FASO | 577 | 054-2023 BRVMDG | 11/04/2023 | 03/05/2023 | 05/05/2023 |
| SONATEL SENEGAL | 1 500 | 059-2023 BRVMDG | 19/04/2023 | 15/05/2023 | 17/05/2023 |
| BOA NIGER | 613,80 | 055-2023 BRVMDG | 11/04/2023 | 23/05/2023 | 25/05/2023 |
| BOA BENIN | 627 | 064-2023 BRVMDG | 20/04/2023 | 23/05/2023 | 25/05/2023 |
| ECOBANK CI | 549 | 081-2023 BRVMDG | 12/05/2023 | 25/05/2023 | 30/05/2023 |
| SOCIETE GENERALE CI | 1 112,43 | 077-2023 BRVMDG | 05/05/2023 | 26/05/2023 | 31/05/2023 |
| BOA SENEGAL | 187,5 | 056-2023 BRVMDG | 11/04/2023 | 30/05/2023 | 01/06/2023 |
| Ecobank Transnational Incorporated TG | 0,6048 | 092-2023 BRVMDG | 24/05/2023 | 06/06/2023 | 08/06/2023 |
| ORANGE COTE D'IVOIRE | 752,76 | 101-2023 BRVMDG | 31/05/2023 | 13/06/2023 | 15/06/2023 |
| ONATEL BF | 287,8799 | 110-2023 BRVMDG | 12/06/2023 | 22/06/2023 | 26/06/2023 |
| CORIS BANK INTERNATIONAL BF | 525 | 107-2023 BRVMDG | 12/06/2023 | 04/07/2023 | 06/07/2023 |
| NSIA BANQUE CI | 363,6 | 123-2023 BRVMDG | 22/06/2023 | 05/07/2023 | 07/07/2023 |
| TOTAL SENEGAL | 241,01 | 122-2023 BRVMDG | 21/06/2023 | 11/07/2023 | 13/07/2023 |
| SOGB CI | 558 | 132-2023 BRVMDG | 03/07/2023 | 13/07/2023 | 17/07/2023 |
| PALM CI | 1213,632 | 124-2023 BRVMDG | 22/06/2023 | 17/07/2023 | 19/07/2023 |
| BERNABE CI | 150 | 139-2023 BRVMDG | 10/07/2023 | 20/07/2023 | 24/07/2023 |
| SITAB CI | 551 | 145-2023 BRVMDG | 13/07/2023 | 25/07/2023 | 27/07/2023 |
| CIE CI | 157,5 | 136-2023 BRVMDG | 06/07/2023 | 27/07/2023 | 31/07/2023 |
| BICI CI | 401,40 | 146-2023 BRVMDG | 14/07/2023 | 27/07/2023 | 31/07/2023 |
| SICABLE CI | 69 | 152-2023 BRVMDG | 19/07/2023 | 31/07/2023 | 02/08/2023 |
| NESTLE CI | 728,1 | 148-2023 BRVMDG | 17/07/2023 | 03/08/2023 | 08/08/2023 |
| SIB CI | 495 | 153-2023 BRVMDG | 20/07/2023 | 09/08/2023 | 11/08/2023 |
| SERVAIR ABIDJAN CI | 92 | 149-2023 BRVMDG | 17/07/2023 | 29/08/2023 | 31/08/2023 |
| SMB CI | 720 | 154-2023 BRVMDG | 20/07/2023 | 29/08/2023 | 31/08/2023 |
| TRACTAFRIC MOTORS CI | 224,1 | 177-2023 BRVMDG | 23/08/2023 | 11/09/2023 | 13/09/2023 |

12 septembre 2023

CALENDRIER DE PAIEMENT DES DIVIDENDES

ANNEE : 2023

| Titres | Montant du dividende net par action en FCFA | Numéro de l'Avis | Date de publication de l'Avis au BOC | Ex-dividende | Date de paiement du dividende |
|----------------|---|------------------|--------------------------------------|--------------|-------------------------------|
| | | | | T-2 | T |
| CFAO MOTORS CI | 27,45 | 176-2023 BRVMDG | 23/08/2023 | 13/09/2023 | 15/09/2023 |
| SODE CI | 450 | 174-2023 BRVMDG | 21/08/2023 | 13/09/2023 | 15/09/2023 |
| NEI-CEDA CI | 35,25 | 181-2023 BRVMDG | 28/08/2023 | 20/09/2023 | 22/09/2023 |
| TOTAL CI | 175,5258 | 188-2023 BRVMDG | 05/09/2023 | 19/09/2023 | 21/09/2023 |
| SAPH CI | 294,30 | 193-2023 BRVMDG | 12/09/2023 | 26/09/2023 | 29/09/2023 |

BULLETIN OFFICIEL

OPCVM: FONDS COMMUNS DE PLACEMENT ET SOCIÉTÉS D'INVESTISSEMENT A CAPITAL VARIABLE

vendredi 15 septembre 2023



| Sociétés de gestion | Dépositaire | OPCVM | Catégorie | Origine | Valeur Liquidative | | | | | | |
|--------------------------------|----------------------------|----------------------------------|--------------|----------------|--------------------|------------|---------------|------------|------------|-----------|------------|
| | | | | | Précédente | | Actuelle | | Variation | | |
| | | | | | Valeur | Date | Valeur | Date | Origine | Précédent | |
| | | | | | | | | % | % | | |
| QUOTIDIENNES | | | | | | | | | | | |
| AFRICABOURSE ASSET MANAGEMENT | AFRICABOURSE SA | FCP AAM CAPITAL SUR | M | 5 000 | 8 200,17 | 04/09/2023 | ND | ND | 10/10/2012 | - | - |
| | | FCP AAM EPARGNE CROISSANCE | D | 5 000 | 8 296,64 | 04/09/2023 | ND | ND | 19/11/2012 | - | - |
| | | FCP AAM OBLIGATIS | OATC | 5 000 | 8 820,13 | 04/09/2023 | ND | ND | 12/09/2012 | - | - |
| AFRICAM SA | SBIF | FCP AAM EPARGNE ACTION | A | 5 000 | 5 959,44 | 04/09/2023 | ND | ND | 16/01/2017 | - | - |
| | | FCP EXPANSIO | D | 5 000 | 9 758,73 | 14/07/2023 | ND | ND | 01/01/2013 | - | - |
| | | FCP SECURITAS | OMLT | 5 000 | 7 357,96 | 14/07/2023 | ND | ND | 01/01/2013 | - | - |
| AFRICAINA DE GESTION D'ACTIFS | SGI AGI | FCP VALORIS | A | 5 000 | 9 000,43 | 14/07/2023 | ND | ND | 01/01/2013 | - | - |
| | | FCP CAPITAL PLUS | D | 1 000 | 1 307,69 | 13/09/2023 | 1 308,36 | 14/09/2023 | 11/03/2019 | 30,84% | 0,05% |
| | | FCP CONFORT PLUS | OMLT | 1 000 | 1 284,16 | 13/09/2023 | 1 285,33 | 14/09/2023 | 11/03/2019 | 28,53% | 0,091% |
| ATLANTIC ASSET MANAGEMENT | ATLANTIQUE FINANCE | FCP ATLANTIQUE CROISSANCE | D | 5 000 | 5 138,11 | 13/09/2023 | 5 129,77 | 14/09/2023 | 30/05/2015 | 13,60% | -0,16% |
| | | FCP ATLANTIQUE LIQUIDITE | OCT | 5 000 | 6 071,21 | 13/09/2023 | 6 072,06 | 14/09/2023 | 12/07/2019 | 21,44% | 0,01% |
| | | FCP ATLANTIQUE ACTIONS | A | 5 000 | 7 942,21 | 13/09/2023 | 7 932,76 | 14/09/2023 | 25/10/2019 | 58,66% | -0,12% |
| | | FCP ATLANTIQUE SERENITE | OMLT | 5 000 | 6 287,03 | 13/09/2023 | 6 289,58 | 14/09/2023 | 12/07/2019 | 25,79% | 0,04% |
| | | FCP ATLANTIQUE HORIZON | D | 5 000 | 7 646,48 | 13/09/2023 | 7 552,30 | 14/09/2023 | 25/10/2019 | 51,05% | -1,23% |
| BNI GESTION | BNI FINANCES | FCP ATLANTIQUE SECURITE | OMLT | 5 000 | 6 678,16 | 13/09/2023 | 6 656,59 | 14/09/2023 | 30/05/2015 | 54,13% | -0,32% |
| | | FCP CAPITAL CROISSANCE | D | 10 000 | ND | 17/08/2023 | ND | 18/08/2023 | - | - | - |
| | | OBLIG SECURITE | OMLT | 10 000 | 9 930,44 | 18/08/2023 | ND | ND | 06/06/2014 | - | - |
| BOA ASSET MANAGEMENT | BOA CAPITAL SECURITIES | FCP DYNAMIC SAVINGS | A | 10 000 | ND | 17/08/2023 | ND | 18/08/2023 | - | - | - |
| | | FCP Emergence | D | 5 000 | 7 372,96 | 12/09/2023 | ND | ND | Feb. 2010 | - | - |
| | | FCP Tresor Monea | OCT | 25 000 000 | 38 291 397,33 | 12/09/2023 | ND | ND | Dec. 2013 | - | - |
| BRM ASSET MANAGEMENT | BRM | FCP "BRM DYNAMIQUE" | D | 10 000 | 12 923,13 | 08/09/2014 | ND | ND | 12/03/2009 | - | - |
| | | FCP "BRM OBLIGATAIRE" | D | 10 000 | 12 057,50 | 17/10/2014 | ND | ND | 12/03/2009 | - | - |
| | | FCP ACTIONS PHARMACIE | D | 1 000 | 1 013,46 | 12/09/2023 | ND | ND | 25/07/14 | - | - |
| CGF GESTION | CGF BOURSE | FCP AL BARAKA | A | 1 000 | 1 033,78 | 12/09/2023 | ND | ND | 01/03/17 | - | - |
| | | FCP AL BARAKA 2 | D | 1 000 | 1 171,40 | 12/09/2023 | ND | ND | 25/01/18 | - | - |
| | | FCP ASSUR SENEGAL | D | 1000000 | 1 215 076,00 | 12/09/2023 | ND | ND | 06/07/14 | - | - |
| | | FCP PLACEMENT AVANTAGE | D | 1 000 | 1 548,89 | 12/09/2023 | ND | ND | 29/03/13 | - | - |
| | | FCP PLACEMENT CROISSANCE | A | 1 000 | 1 354,36 | 12/09/2023 | ND | ND | 29/03/13 | - | - |
| | | FCP POSTEFINANCES HORIZON | D | 1 000 | 1 916,62 | 12/09/2023 | ND | ND | 27/06/09 | - | - |
| | | FCP PLACEMENT QUIETUDE | OMLT | 1 000 | 1 570,29 | 12/09/2023 | ND | ND | 29/03/13 | - | - |
| | | FCP LIQUIDITE-OPTIMUM | OMLT | 10000 | 12 142,44 | 12/09/2023 | ND | ND | 01/10/17 | - | - |
| | | FCP BNDE VALEURS | A | 1 000 | 1 156,52 | 12/09/2023 | ND | ND | 02/09/16 | - | - |
| | | FCP CORIS ACTIONS | A | 5 000 | 6 882,66 | 08/09/2023 | ND | ND | 11/11/2014 | - | - |
| | | CORIS ASSET MANAGEMENT | CORIS BOURSE | FCP ASSURANCES | OCT | 5 000 | 5 551,50 | 08/09/2023 | ND | ND | 22/11/2019 |
| FCP CORIS PERFORMANCE | D | | | 5 000 | 7 263,87 | 08/09/2023 | ND | ND | 11/11/2014 | - | - |
| FCP CORIS SECURITE | D | | | 5 000 | 5 790,80 | 13/09/2023 | 5 803,18 | 14/09/2023 | 03/12/2018 | 16,06% | 0,21% |
| NSIA AM | UBA CI | AUREORE OPPORTUNITES | A | 5 000 | 6 140,32 | 13/09/2023 | 6 171,13 | 14/09/2023 | 08/03/2019 | 23,42% | 0,50% |
| | | AUREORE SECURITE | OMLT | 5 000 | 5 543,34 | 13/09/2023 | 5 542,42 | 14/09/2023 | 03/09/2021 | 10,85% | -0,02% |
| | NSIA BANQUE CI | NSIA ASSURANCES OPTIMUM | D | 1 000 000 | 1 017 743,92 | 13/09/2023 | 1 020 157,38 | 14/09/2023 | 30/09/2021 | 2,02% | 0,24% |
| OAM S.A | SGI TOGO | FCP-1 OPTI PLACEMENT | A | 5 000 | 16 361,75 | 13/09/2023 | ND | ND | 01/02/2002 | - | - |
| | | FCP-2 OPTI REVENU | OMLT | 5 000 | 8 451,99 | 13/09/2023 | ND | ND | 01/02/2002 | - | - |
| | | FCP-3 OPTI CAPITAL | D | 5 000 | 19 378,17 | 13/09/2023 | ND | ND | 24/01/2003 | - | - |
| SOGESPAR | SOGEBOURSE | FCP SOGEAVENIR | D | 500 | 1 705,00 | 01/09/2023 | ND | ND | 01/10/2002 | - | - |
| | | FCP SOGEDEFI | D | 4 888 | 3 908,00 | 01/09/2023 | ND | ND | 23/12/2014 | - | - |
| | | FCP SOGEDYNAMIQUE | A | 4 888 | 3 938,00 | 01/09/2023 | ND | ND | 23/12/2014 | - | - |
| | | FCP SOGELIQUID | M | 10 000 000 | 10 503 924,00 | 01/09/2023 | ND | ND | 16/06/2020 | - | - |
| | | FCP SOGEPRIVILEGE | D | 4 888 | 4 023,00 | 01/09/2023 | ND | ND | 23/12/2014 | - | - |
| | | FCP SOGESECURITE | OMLT | 4 888 | 4 910,00 | 01/09/2023 | ND | ND | 23/12/2014 | - | - |
| | | FCP SOGEVALOR | A | 1 000 | 3 495,00 | 01/09/2023 | ND | ND | 04/06/2002 | - | - |
| | | FCP SOAGA EPARGNE ACTIVE | D | 10 000 | 11 297,67 | 13/09/2023 | 11 314,06 | 14/09/2023 | 28/10/2016 | 13,14% | 0,15% |
| | | SICAV Abdou DIOUF | D | 10 000 000 | 15 357 868,56 | 13/09/2023 | 15 355 424,20 | 14/09/2023 | 01/12/2003 | 53,55% | -0,02% |
| | | FCP BOAD CAPITAL RETRAITE | OMLT | 10 000 | 12 433,93 | 13/09/2023 | 12 435,60 | 14/09/2023 | 08/07/2020 | 24,36% | 0,01% |
| SOAGA-SA | SGI-BOA CAPITAL SECURITIES | FCP SOAGA EPARGNE OBLIGATIONS | OMLT | 5 000 | 5 712,30 | 13/09/2023 | 5 708,47 | 14/09/2023 | 28/04/2021 | 14,17% | -0,07% |
| | | FCP SOAGA EPARGNE ACTIONS | A | 5 000 | 8 912,29 | 13/09/2023 | 8 956,71 | 14/09/2023 | 11/03/2020 | 79,13% | 0,50% |
| | | FCP SOAGA EPARGNE SERENITE | OMLT | 10 000 | 14 741,16 | 13/09/2023 | 14 741,76 | 14/09/2023 | 28/10/2016 | 47,42% | 0,00% |
| | | FCP BRIDGE EQUILIBRE | D | 25 000 000 | 30 693 237,59 | 11/09/2023 | ND | ND | 27/09/2017 | - | - |
| | | FCP BRIDGE DIVERSIFIE CROISSANCE | D | 5 000 | 6 050,54 | 11/09/2023 | ND | ND | 13/03/2018 | - | - |
| BRIDGE ASSET MANAGEMENT | BRIDGE SECURITIES | FCP BRIDGE OBLIGATIONS | OMLT | 5 000 | 6 060,99 | 11/09/2023 | ND | ND | 01/10/2019 | - | - |
| | | FCP ENKO CAPITAL GARANTI | D | 10 000 | 15 133,19 | 13/09/2023 | 15 143,29 | 14/09/2023 | 21/09/2020 | 51,43% | 0,07% |
| | | FCP PATRIMOINE | OMLT | 10 000 | 11 760,79 | 13/09/2023 | 11 762,31 | 14/09/2023 | 18/10/2020 | 17,62% | 0,01% |
| ENKO CAPITAL WEST AFRICA | SOCIETE GENERALE COTE | FCP ENKO CAPITAL OBLIGATIONS | OMLT | 10 000 | 10 864,11 | 13/09/2023 | 10 864,73 | 14/09/2023 | 16/03/2021 | 8,65% | 0,01% |
| | | FCP SAPHIR DYNAMIQUE | D | 5 000 | 5 943,54 | 13/09/2023 | 5 946,90 | 14/09/2023 | 28/08/2017 | 18,94% | 0,06% |
| | | FCP SAPHIR QUIETUDE | OMLT | 5 000 | 6 315,28 | 13/09/2023 | 6 307,91 | 14/09/2023 | 28/08/2017 | 26,16% | -0,12% |
| WAFI CAPITAL S.A. | SGI AGI BENIN | SICAV WAFI CAPITAL | D | 10 000 | 8 466,83 | 19/09/2022 | ND | ND | 05/06/2020 | - | - |
| SGO MALI FINANCES | SGI MALI SA | FCP NYESIGUI | D | 10 000 | 12 278,12 | 30/08/2023 | ND | ND | 01/07/2018 | - | - |
| HEBDOMADAIRES | | | | | | | | | | | |
| BNI GESTION | BNI FINANCES | FCP INITIATIVES SOLIDARITE | D | 5 000 | 5 062,52 | 30/06/2023 | 5 194,30 | 31/07/2023 | 22/05/2013 | 3,89% | 2,60% |
| | | FCPE SODEFOR | D | 2 500 | 7 065,16 | 30/06/2023 | 6 959,13 | 31/07/2023 | 18/12/2009 | 178,37% | -1,50% |
| | | FCP PAM ACTIONS | A | 10 000 | 12 227,57 | 13/04/2023 | 12 210,97 | 20/04/2023 | 13/12/2017 | 22,11% | -0,14% |
| PhoenixAfrica Asset Management | Phoenix Capital Management | FCP PAM DIVERSIFIE EQUILIBRE | D | 10 000 | 13 476,73 | 13/04/2023 | 13 453,92 | 20/04/2023 | 13/12/2017 | 34,54% | -0,17% |
| | | FCP PAM DIVERSIFIE OBLIGATIONS | D | 10 000 | 12 741,04 | 13/04/2023 | 12 741,94 | 20/04/2023 | 13/12/2017 | 27,42% | 0,01% |
| | | FCP Global Investors | D | 25 000 | 30 821,52 | 01/09/2023 | 31 100,97 | 08/09/2023 | Dec. 2012 | 24,40% | 0,91% |
| BOA ASSET MANAGEMENT | BOA CAPITAL SECURITIES | FCP Boa Obligations | OMLT | 10 000 | 12 372,87 | 01/09/2023 | 12 383,90 | 08/09/2023 | Mars. 2017 | 23,84% | 0,09% |
| | | FCP Boa Sécurité | OMLT | 100 000 | 110 059,90 | 29/08/2023 | 110 159,51 | 05/09/2023 | Mai. 2021 | 10,16% | 0,09% |
| | | FCP Boa Actions | A | 10 000 | 12 847,91 | 01/09/2023 | 13 014,67 | 08/09/2023 | Juil. 2017 | 30,15% | 1,30% |
| | | FCP Boa Rendement | OMLT | 25 000 000 | 34 927 403,27 | 01/09/2023 | 34 957 869,66 | 08/09/2023 | Dec. 2017 | 39,83% | 0,09% |
| | | EVOLUTIS | D | 5 000 | 4 349,78 | 01/09/2023 | 4 431,30 | 08/09/2023 | 16/12/2019 | -11,37% | 1,87% |
| NSIA AM | UBA CI | FCP "SDE" | D | 1 000 | 2 083,36 | 05/09/2014 | ND | ND | 14/03/2011 | - | - |
| | | CGF BOURSE | D | 1 000 | 7 482,55 | 01/09/2023 | 7 557,93 | 08/09/2023 | 19/02/2004 | 655,79% | 1,01% |
| | | IMPAXIS | D | 1 000 | 1 855,44 | 31/08/2023 | 1 863,16 | 07/09/2023 | 16/02/2014 | 86,32% | 0,42% |
| BRM ASSET MANAGEMENT | CGF BOURSE | FCPE FORCE PAD | D | 1 000 | 1 557,13 | 06/09/2023 | 1 559,95 | 13/09/2023 | 25/02/2014 | 56,00% | 0,18% |
| | | FCPE SINI GNESIGUI | D | 1 000 | 1 129,50 | 31/08/2023 | 1 131,12 | 07/09/2023 | 20/03/2019 | 13,11% | 0,14% |
| | | CGF BOURSE | D | 1 000 | 1 133,15 | 06/09/2023 | 1 132,75 | 13/09/2023 | 20/03/2019 | 13,28% | -0,03% |
| | | FCP EXPAT | OMLT | 1 000 | 1 133,15 | 06/09/2023 | 1 132,75 | 13/09/2023 | 20/03/2019 | 13,28% | -0,03% |
| | | FCP CAPITAL RETRAITE | D | 1 000 | 1 133,15 | 06/09/2023 | 1 132,75 | 13/09/2023 | 20/03/2019 | 13,28% | -0,03% |
| | | CGF BOURSE | D | 1 000 | 1 102,52 | 06/09/2023 | 1 102,03 | 13/09/2023 | 20/03/2019 | 10,20% | -0,04% |
| | | FCP RENTE PERPETUELLE | D | 1 000 | 1 087,42 | 22/03/2021 | 1 091,92 | 29/03/2021 | 26/03/2019 | 9,19% | 0,41% |
| | | CGF BOURSE | A | 1 000 | 1 184,35 | 05/09/2023 | 1 185,47 | 12/09/2023 | 26/03/2019 | 18,55% | 0,09% |
| | | FCP WALO | D | 1 000 | 1 186,99 | 05/09/2023 | 1 187,13 | 12/09/2023 | 19/03/2019 | 18,71% | 0,01% |
| | | CGF BOURSE | D | 1 000 | 1 186,99 | 05/09/2023 | 1 187,13 | 12/09/2023 | 19/03/2019 | 18,71% | 0,01% |
| | | FCP DJILOF | OMLT | 1 000 | 1 184,35 | 05/09/2023 | 1 185,47 | 12/09/2023 | 26/03/2019 | 18,55% | 0,09% |
| CGF GESTION | CGF BOURSE | FCP DIASPORA | D | 1 000 | 1 186,99 | 05/09/2023 | 1 187,13 | 12/09/2023 | 19/03/2019 | 18,71% | 0,01% |
| | | FCP IFC-BOAD | | | | | | | | | |