

<b>BRVM COMPOSITE</b>	<b>216,07</b>
Variation Jour	0,33 %
Variation annuelle	6,32 %

<b>BRVM 30</b>	<b>108,80</b>
Variation Jour	0,53 %
Variation annuelle	8,80 %

<b>BRVM PRESTIGE</b>	<b>106,28</b>
Variation Jour	0,24 %
Variation annuelle	6,28 %

Evolution des indices

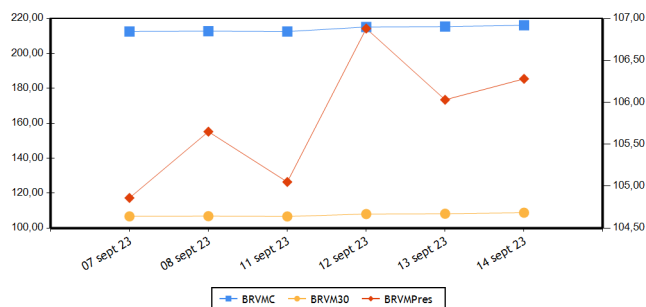

Volumes et valeurs transigés

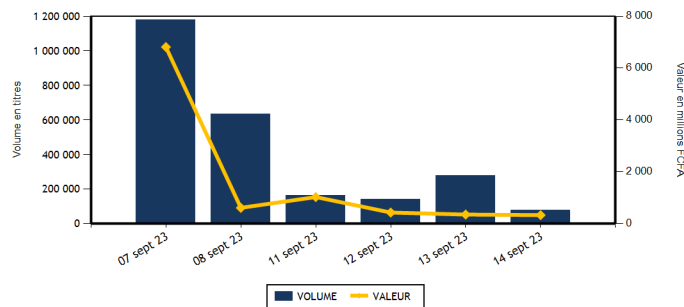

Actions	Niveau	Evol. Jour
Capitalisation boursière (FCFA)(Actions & Droits)	8 038 458 655 478	0,33 %
Volume échangé (Actions & Droits)	76 282	-72,22 %
Valeur transigée (FCFA) (Actions & Droits)	319 836 935	2,07 %
Nombre de titres transigés	43	-2,27 %
Nombre de titres en hausse	13	0,00 %
Nombre de titres en baisse	20	17,65 %
Nombre de titres inchangés	10	-28,57 %

Obligations	Niveau	Evol. Jour
Capitalisation boursière (FCFA)	10 173 465 144 733	-0,05 %
Volume échangé	1 154	-71,74 %
Valeur transigée (FCFA)	11 421 887	-70,99 %
Nombre de titres transigés	17	30,77 %
Nombre de titres en hausse	5	400,00 %
Nombre de titres en baisse	2	-60,00 %
Nombre de titres inchangés	10	42,86 %

**PLUS FORTES HAUSSES**

Titres	Cours	Evol. Jour	Evol. annuelle
CORIS BANK INTERNATIONAL (CBIBF)	9 105	7,12 %	8,52 %
SAPH CI (SPHC)	3 390	4,47 %	-32,13 %
SAFCA CI (SAFC)	570	1,79 %	-35,23 %
SITAB CI (STBC)	6 100	1,75 %	-10,95 %
SOGB CI (COGC)	3 730	1,63 %	-34,22 %

**PLUS FORTES BAISES**

Titres	Cours	Evol. Jour	Evol. annuelle
TRACTAFRIC MOTORS CI (PRSC)	3 060	-7,27 %	-4,23 %
SOLIBRA CI (SLBC)	85 000	-5,87 %	2,10 %
SERVAIR ABIDJAN CI (ABJC)	1 235	-4,63 %	-4,63 %
BANK OF AFRICA ML (BOAM)	1 385	-4,15 %	-1,07 %
CFAO MOTORS CI (CFAC)	905	-3,72 %	-2,69 %

**INDICES PAR COMPARTIMENT**

Base = 100 au 02 janvier 2023	Nombre de sociétés	Valeur	Evol. Jour	Evol. annuelle	Volume	Valeur	PER moyen
BRVM-PRESTIGE	10	106,28	0,24 %	6,28 %	30 800	156 556 590	6,54
BRVM-PRINCIPAL	36	105,20	0,23 %	5,20 %	45 482	163 280 345	13,22

**INDICES SECTORIELS**

Base = 100 au 14 juin 1999	Nombre de sociétés	Valeur	Evol. Jour	Evol. annuelle	Volume	Valeur	PER moyen
BRVM - INDUSTRIE	11	101,96	-1,34 %	-2,17 %	11 746	26 681 980	30,79
BRVM - SERVICES PUBLICS	5	522,90	0,84 %	6,89 %	13 835	127 157 675	8,98
BRVM - FINANCES	15	86,07	0,47 %	13,98 %	30 494	117 235 250	6,64
BRVM - TRANSPORT	2	359,60	-0,66 %	5,24 %	5 158	7 603 505	7,97
BRVM - AGRICULTURE	5	197,35	1,27 %	-30,40 %	7 264	27 181 200	10,39
BRVM - DISTRIBUTION	7	384,05	-2,22 %	7,11 %	7 703	13 891 635	13,20
BRVM - AUTRES SECTEURS	1	1 289,41	-1,41 %	10,00 %	82	85 690	-

Indicateurs	BRVM COMPOSITE
PER moyen du marché	10,27
Taux de rendement moyen du marché	8,03
Taux de rentabilité moyen du marché	8,49
Nombre de sociétés cotées	46
Nombre de lignes obligataires	127
Volume moyen annuel par séance	497 346,00
Valeur moyenne annuelle par séance	1 077 228 693,06

Indicateurs	BRVM COMPOSITE
Ratio moyen de liquidité	2,92
Ratio moyen de satisfaction	8,70
Ratio moyen de tendance	298,26
Ratio moyen de couverture	33,53
Taux de rotation moyen du marché	0,01
Prime de risque du marché	3,84
Nombre de SGI participantes	29

**Définitions**

Volume moyen annuel par séance = Volume annuel échangé / nombre de séances  
 Valeur moyenne annuelle par séance = Valeur annuelle échangée / nombre de séances  
 Ratio moyen de liquidité = Moyenne des ratios de liquidité (Titres échangés / Volume des ordres de vente)  
 Ratio moyen de satisfaction = Moyenne des ratios de satisfaction (Titres échangés / Volume des ordres d'achat)  
 Ratio moyen de tendance = Moyenne des ratios de tendance (Volume des ordres d'achat / Volume des ordres de vente)  
 Ratio moyen de couverture = Moyenne des ratios de couverture (Volume des ordres de vente / Volume des ordres d'achat)  
 Taux moyen de rotation = moyenne des taux de rotation des actions cotées (volume transigé/capital flottante)  
 PER moyen du marché = moyenne des PER des actions cotées ayant un PER positif  
 Taux de rendement moyen = moyenne des taux de rendement des actions cotées ayant distribué un dividende  
 Taux de rentabilité moyen = moyenne des taux de rentabilité des actions cotées  
 Prime de risque du marché = (1 / le PER moyen du marché) - le taux de référence actuel des emprunts d'Etat

BOURSE REGIONALE DES VALEURS MOBILIERES  
 Siège Social : Abidjan - Côte d'Ivoire, 18 av. Joseph Anoma  
 Adresse : 01 BP 3802 Abidjan 01  
 Tel : +225 20 31 55 50 / +225 20 32 66 85  
 Fax : +225 20 32 66 84  
 E-mail : brvm@brvm.org Site web : www.brvm.org



**MARCHE DES ACTIONS**

Sect. Act. (*)	Symbole	Titre	Cours Précédent	Cours du jour		Variation jour	Séance de cotation		Cours Référence	Variation de l'année précédente	Dernier dividende payé		Rdt. Net	PER
				Ouv.	Clôt.		Volume	Valeur			Montant net	Date		
<b>COMPARTIMENT PRESTIGE</b>			<b>106,28</b>	<b>points</b>		<b>0,24 %</b>								
AGR	PALC	PALM CI	7 780	7 780	7 700	-1,03 %	1 551	12 046 375	7 700	-25,85 %	1 213,63	19-juil.-23	15,76 %	2,86
AGR	SPHC	SAPH CI	3 245	3 245	3 390	4,47 %	1 504	5 101 275	3 390	-32,13 %	365,40	4-août-22	10,78 %	5,19
DIS	TTLC	TOTAL CI	2 310	2 315	2 300	-0,43 %	3 419	7 829 300	2 300	21,37 %	159,29	25-août-22	6,93 %	11,79
DIS	TTLS	TOTAL SN	2 900	2 900	2 900	0,00 %	317	903 740	2 900	14,40 %	241,01	13-juil.-23	8,31 %	11,15
FIN	ETIT	ECOBANK TRANS. INCORP. TG	19	19	19	0,00 %	11 455	208 330	19	0,00 %	0,60	8-juin-23	3,18 %	1,50
FIN	SGBC	SOCIETE GENERALE COTE D'IVOIRE	17 000	17 020	17 000	0,00 %	605	10 286 540	17 000	46,49 %	1 112,43	31-mai-23	6,54 %	7,09
IND	NTLC	NESTLE CI	8 475	8 475	8 485	0,12 %	887	7 506 090	8 485	2,91 %	728,10	8-août-23	8,58 %	11,26
IND	SMBC	SMB CI	9 300	9 305	9 140	-1,72 %	476	4 397 885	9 140	34,41 %	720,00	31-août-23	7,88 %	7,56
SPU	ONTBF	ONATEL BF	2 290	2 295	2 295	0,22 %	4 710	10 737 530	2 295	-28,28 %	287,88	26-juin-23	12,54 %	6,98
SPU	SNTS	SONATEL SN	16 700	16 700	16 850	0,90 %	5 876	97 539 525	16 850	10,86 %	1 500,00	30-mai-23	8,90 %	6,04
<b>TOTAL</b>							<b>30 800</b>	<b>156 556 590</b>						

<b>COMPARTIMENT PRINCIPAL</b>			<b>105,20</b>	<b>points</b>		<b>0,23 %</b>								
AGR	SCRC	SUCRIVOIRE	565	565	565	0,00 %	1 744	983 135	565	-38,92 %	40,50	20-août-21	7,17 %	
AGR	SICC	SICOR CI	5 640	NC	NC	0,00 %			5 640	4,35 %	1 919,00	25-sept.-00		28,38
AGR	SOGC	SOGB CI	3 670	3 690	3 730	1,63 %	2 465	9 050 415	3 730	-34,22 %	558,00	17-juil.-23	14,96 %	5,15
AUT	STAC	SETAO CI	1 060	1 045	1 045	-1,42 %	82	85 690	1 045	10,00 %	66,15	18-juil.-22	6,33 %	
DIS	ABJC	SERVAIR ABIDJAN CI	1 295	1 295	1 235	-4,63 %	1 403	1 818 285	1 235	-4,63 %	92,00	31-août-23	7,45 %	10,62
DIS	BNBC	BERNABE CI	1 900	1 900	1 910	0,53 %	942	1 798 840	1 910	-4,50 %	150,00	24-juil.-23	7,85 %	6,99
DIS	CFAC	CFAO MOTORS CI	940	920	905	-3,72 %	885	813 825	905	-2,69 %	27,45	15-sept.-23	3,03 %	29,66
DIS	PRSC	TRACTAFRIC MOTORS CI	3 300	3 060	3 060	-7,27 %	58	178 025	3 060	-4,23 %	224,10	13-sept.-23	7,32 %	8,60
DIS	SHEC	VIVO ENERGY CI	835	835	810	-2,99 %	679	549 620	810	8,00 %	29,00	28-oct.-22	3,58 %	13,60
FIN	BICC	BICI CI	6 950	6 945	6 800	-2,16 %	1 020	6 936 870	6 800	-0,73 %	401,40	31-juil.-23	5,90 %	9,15
FIN	BOAB	BANK OF AFRICA BN	6 265	6 265	6 270	0,08 %	5 711	35 692 640	6 270	5,38 %	627,00	25-mai-23	10,00 %	6,64
FIN	BOABF	BANK OF AFRICA BF	6 425	6 815	6 510	1,32 %	877	5 712 790	6 510	25,19 %	577,00	5-mai-23	8,86 %	5,62
FIN	BOAC	BANK OF AFRICA CI	6 215	6 210	6 200	-0,24 %	1 465	9 088 685	6 200	67,57 %	540,00	28-avr.-23	8,71 %	6,18
FIN	BOAM	BANK OF AFRICA ML	1 445	1 445	1 385	-4,15 %	472	658 775	1 385	-1,07 %	271,00	15-mai-19		10,30
FIN	BOAN	BANK OF AFRICA NG	4 875	4 790	4 875	0,00 %	2 506	11 952 150	4 875	-15,73 %	613,80	25-mai-23	12,59 %	6,25
FIN	BOAS	BANK OF AFRICA SENEGAL	3 135	3 135	3 135	0,00 %	344	1 035 890	3 135	27,96 %	187,50	1-juin-23	5,98 %	4,83
FIN	CBIBF	CORIS BANK INTERNATIONAL	8 500	8 495	9 105	7,12 %	1 053	8 968 395	9 105	8,52 %	525,00	6-juil.-23	5,77 %	5,16
FIN	ECOC	ECOBANK COTE D'IVOIRE	6 775	6 775	6 730	-0,66 %	664	4 491 535	6 730	36,10 %	549,00	30-mai-22	8,16 %	8,31
FIN	NSBC	NSIA BANQUE COTE D'IVOIRE	6 295	6 295	6 295	0,00 %	789	4 917 455	6 295	5,36 %	363,60	7-juil.-23	5,78 %	4,81
FIN	ORGT	ORAGROUP TOGO	2 850	2 700	2 890	1,40 %	83	239 490	2 890	-26,37 %	59,52	17-juil.-20	2,06 %	10,45
FIN	SAFC	SAFCA CI	560	570	570	1,79 %	269	153 330	570	-35,23 %	23,04	29-juil.-11		
FIN	SIBC	SOCIETE IVOIRIENNE DE BANQUE	5 400	5 320	5 305	-1,76 %	3 181	16 892 375	5 305	15,70 %	495,00	11-août-23	9,33 %	6,62
IND	CABC	SICABLE CI	1 190	1 190	1 180	-0,84 %	362	429 460	1 180	0,85 %	69,00	2-août-23	5,85 %	6,50
IND	FTSC	FILTISAC CI	1 115	1 115	1 115	0,00 %	3 236	3 606 050	1 115	-30,31 %	235,00	30-juil.-21	21,08 %	102,46
IND	NEIC	NEI-CEDA CI	670	675	665	-0,75 %	127	84 625	665	-16,88 %	9,00	28-juin-01		7,00
IND	SEMC	CROWN SIEM CI	615	615	615	0,00 %	2 182	1 337 730	615	-9,56 %	14,40	28-déc.-21	2,34 %	6,50
IND	SIVC	AIR LIQUIDE CI	525	525	525	0,00 %	120	63 000	525	-22,22 %	63,00	29-sept.-17		11,39
IND	SLBC	SOLIBRA CI	90 300	85 000	85 000	-5,87 %	2	170 000	85 000	2,10 %	4 050,00	12-août-22	4,76 %	114,94

IND	STBC	SITAB CI	5 995	5 985	6 100	1,75 %	1 063	6 415 785	6 100	-10,95 %	551,00	27-juil.-23	9,03 %	9,52
IND	UNLC	UNILEVER CI	5 300	NC	NC	0,00 %			5 300	-24,56 %	1 233,00	9-juil.-12		
IND	UNXC	UNIWAX CI	820	825	795	-3,05 %	3 291	2 671 355	795	3,25 %	60,75	29-juil.-22	7,64 %	
SPU	CIEC	CIE CI	2 065	2 060	2 060	-0,24 %	1 075	2 214 240	2 060	3,52 %	157,50	31-juil.-23	7,65 %	11,75
SPU	ORAC	ORANGE COTE D'IVOIRE	10 995	10 900	11 100	0,95 %	985	10 808 915	11 100	8,72 %	752,76	15-juin-23	6,78 %	10,90
SPU	SDCC	SODE CI	4 950	4 955	4 940	-0,20 %	1 189	5 857 465	4 940	-9,61 %	450,00	15-sept.-23	9,11 %	9,25
TRP	SDSC	BOLLORE	1 480	1 480	1 470	-0,68 %	5 158	7 603 505	1 470	5,38 %	130,00	23-juin-22	8,84 %	7,97
TRP	SVOC	MOVIS CI	2 395	SP	SP	0,00 %			2 395	0,00 %	270,00	5-juil.-99		
<b>TOTAL</b>							45 482	163 280 345						

**TOTAL**
**TOTAL - Marché des actions**

76 282 319 836 935

Secteurs d'activités (\*) : AGR = Agriculture, AUT = Autres Secteurs, DIS = Distribution, FIN = Finances, IND = Industrie, TRP = Transport, SPU = Services Publics

**MARCHE DES DROITS**

Symbole	Titre	Cours Précédent	Cours du jour		Variation jour	Séance de cotation		Cours Référence	Variation depuis l'origine	Parité	Periode de négociation	
			Ouv.	Clôt.		Volume	Valeur				Début	fin

**TOTAL**
**TOTAL - Marché des droits**
**Légende:**

(d) Ex-dividende (V) Variation par rapport au cours de référence

Cours du jour: Ouv.: Ouverture Clôt.: Clôture Moy.: Moyen

Mentions : NC: Non Coté Ex-c: Ex-coupon Ex-d: Ex-droit SP: Suspendu Val-T: Valeur Théorique

PER = Cours / BNPA selon les données disponibles Rdt. Net: Rendement net (DNPA / Cours)

Comp.: 1 - Premier Compartiment 2 - Second Compartiment 3 - Compartiment de croissance

Ratio de liquidité = Titres échangés / Volume des ordres de vente

: Progression de l'indice sectoriel : Stabilité de l'indice sectoriel : Recul de l'indice sectoriel

**MARCHE DES OBLIGATIONS**

Symbole	Titre	Valeur nominale	Cours Précédent	Cours du jour	Cours Référence	Séance de cotation		Coupon couru	Coupon d'intérêt		Type Amort	
						Valeur	Volume		Période	Montant net		Eché.
<b>OBLIGATIONS D'ETAT</b>												
EOM.O10	ETAT DU MALI 6,20 % 2022-2029	10 000	10 000	NC	10 000			473,92	A	620,00	9-déc.-23	ACD
EOM.O11	ETAT DU MALI 6,40 % 2023-2030	10 000	10 000	NC	10 000			279,78	A	640,00	7-avr.-24	ACD
EOM.O12	ETAT DU MALI 6,50 % 2023-2030	10 000	10 000	NC	10 000			85,25	A	650,00	28-juil.-24	ACD
EOM.O2	Etat du Mali 6.50% 2017-2024	2 000	2 000	NC	2 000			52,21	A	130,00	20-avr.-24	AC
EOM.O3	ETAT DU MALI 6,50 % 2018-2025	6 000	6 000	NC	6 000			490,08	A	520,00	5-oct.-23	AC
EOM.O4	ETAT DU MALI 6,50% 2019-2027	8 000	8 000	NC	8 000			90,93	A	520,00	12-juil.-24	AC
EOM.O5	ETAT DU MALI 6,50% 2020-2028	10 000	10 000	10 000	10 000	5	50 000	303,69	A	650,00	27-mars-24	ACD
EOM.O6	ETAT DU MALI 6,50% 2020-2027	10 000	10 000	NC	10 000			512,88	A	650,00	30-nov.-23	AC
EOM.O7	ETAT DU MALI 6.50% 2021-2031	10 000	10 000	10 000	10 000	8	79 994	268,17	A	650,00	16-avr.-24	AC
EOM.O8	ETAT DU MALI 6,20 % 2022-2032	10 000	10 000	10 000	10 000	69	690 000	11,86	A	620,00	7-sept.-24	ACD
EOM.O9	ETAT DU MALI 6,30% 2022-2032	10 000	10 000	NC	10 000			481,56	A	630,00	9-déc.-23	ACD
EOS.O10	ETAT DU SENEGAL 6,15 % 2023-2030	10 000	10 000	NC	10 000			564,86	S	615,00	29-sept.-23	ACD
EOS.O11	ETAT DU SENEGAL 6,35 % 2023-2033	10 000	10 000	NC	10 000			561,19	S	611,00	29-sept.-23	ACD
EOS.O7	ETAT SENEGAL 6.30% 2015-2025	10 000	10 000	NC	10 000			193,32	S	317,59	25-nov.-23	ACD
EOS.O8	ETAT DU SENEGAL 5,95% 2022-2034	10 000	10 000	NC	10 000			422,21	A	595,00	29-déc.-23	ACD
EOS.O9	ETAT DU SENEGAL 6,00 % 2023-2028	10 000	10 000	NC	10 000			551,09	S	600,00	29-sept.-23	ACD
TPBF.O10	TPBF 6,50% 2020 - 2028	8 333	8 417	NC	8 416.67			262,00	S	270,83	20-sept.-23	ACD
TPBF.O11	TPBF 6,50 % 2020-2028	8 334	8 334	NC	8 334			98,63	S	270,86	9-janv.-24	ACD
TPBF.O12	TPBF 6.50% 2021-2031	10 000	10 000	NC	10 000			305,57	S	325,00	25-sept.-23	ACD
TPBF.O13	TPBF 6,50 % 2021 - 2031	10 000	10 000	NC	10 000			123,64	S	325,00	6-janv.-24	ACD
TPBF.O14	TPBF 6,30% 2022-2034	10 000	10 000	NC	10 000			337,26	S	315,00	1-sept.-23	ACD
TPBF.O15	ETAT DU BURKINA 6,30 % 2022-2	10 000	9 999	NC	9 999			527,32	S	315,00	15-mai-23	ACD
TPBF.O16	ETAT DU BURKINA 6% 2023-2028	10 000	10 000	NC	10 000			409,39	S	300,00	10-juil.-23	ACD
TPBF.O4	TPBF 6.50% 2017-2027	10 000	9 994	9 995	9 995	112	1 119 440	79,92	S	326,78	31-janv.-24	ACD
TPBF.O5	TPBF 6,50% 2017-2024	10 000	10 000	NC	10 000			136,75	S	325,00	29-déc.-23	ACD
TPBF.O6	TPBF 6.50% 2018-2025	10 000	10 500	NC	10 500			179,86	S	325,89	5-déc.-23	ACD
TPBF.O7	TPBF 6,50% 2018- 2025	10 000	10 000	10 000	10 000	65	650 000	215,49	S	325,00	15-nov.-23	AC
TPBF.O8	TPBF 6,50% 2019-2027	10 000	10 000	NC	10 000			233,29	S	327,67	6-nov.-23	ACD
TPBF.O9	TPBF 6,50% 2019 - 2027	10 000	10 000	NC	10 000			282,38	S	325,00	8-oct.-23	ACD
TPBJ.O3	TPBJ 6,50% 2020-2028	10 000	9 900	10 000	10 000	240	2 400 000	35,52	A	650,00	25-août-24	AC
TPBJ.O4	TPBJ 5,50 % 2022-2037	10 000	10 000	NC	10 000			296,04	A	550,00	1-mars-24	AC
TPBJ.O5	TPBJ 5,85 % 2022-2042	10 000	9 790	NC	9 790			314,88	A	585,00	1-mars-24	ACD
TPBJ.O6	TPBJ 5,75% 2022-2037	10 000	10 000	NC	10 000			75,41	A	575,00	28-juil.-24	ACD
TPBJ.O7	TPBJ 5,70% 2023-2030	10 000	9 800	NC	9 800			288,11	A	570,00	13-mars-24	AC
TPBJ.O8	TPBJ 6,20% 2023-2038	10 000	10 000	NC	10 000			313,39	A	620,00	13-mars-24	AC
TPCI.O17	TPCI 3% 2014-2024	10 000	10 000	NC	10 000			71,31	S	150,00	19-déc.-23	ACD
TPCI.O19	TPCI 5.99% 2015-2025	10 000	10 400	NC	10 400			201,30	A	599,00	14-mai-24	ACD
TPCI.O21	TPCI 6% 2016-2028	10 000	10 000	NC	10 000			260,66	A	600,00	8-avr.-24	ACD
TPCI.O22	TPCI 5.90% 2016 - 2026	10 000	9 600	NC	9 600			146,69	A	590,00	15-juin-24	ACD
TPCI.O23	TPCI 5.90% 2016-2026	10 000	9 650	NC	9 650			486,55	A	590,00	17-nov.-23	ACD
TPCI.O24	TPCI 6.25% 2017-2029	10 000	9 900	NC	9 900			285,18	S	312,50	30-sept.-23	ACD
TPCI.O25	TPCI 5,95% 2017-2024 A	10 000	10 000	NC	10 000			232,47	S	297,50	24-oct.-23	ACD
TPCI.O26	TPCI 5,95% 2017-2024 B	10 000	10 000	NC	10 000			205,34	S	297,50	10-nov.-23	ACD
TPCI.O27	TPCI 6% 2017-2025	10 000	10 250	NC	10 250			126,23	S	300,00	29-déc.-23	ACD
TPCI.O28	TPCI 6% 2018 - 2026	10 000	9 600	NC	9 600			70,49	A	600,00	2-août-24	ACD
TPCI.O29	TPCI 6% 2018-2026	10 000	9 970	NC	9 970			542,47	A	600,00	19-oct.-23	ACD
TPCI.O30	TPCI 5,95% 2018-2025	5 000	4 910	NC	4 910			75,80	S	149,16	13-déc.-23	ACD
TPCI.O31	TPCI 5,75% 2019 - 2026	10 000	10 230	NC	10 230			135,11	A	575,00	20-juin-24	ACD
TPCI.O32	TPCI 2,23% 2019-2026	10 000		NC				52,40	A	223,00	20-juin-24	ACD
TPCI.O33	TPCI 5.75% 2019-2026	6 000	6 240	NC	6 240			167,79	A	345,00	20-mars-24	ACD
TPCI.O34	TPCI 6% 2019-2029	7 500	7 500	NC	7 500			218,85	A	450,00	20-mars-24	ACD
TPCI.O35	TPCI 5,75% 2019 -2026	10 000	10 250	NC	10 250			102,12	A	575,00	11-juil.-24	ACD
TPCI.O36	TPCI 5,75% 2019- 2026	10 000	10 000	NC	10 000			37,70	A	575,00	21-août-24	ACD
TPCI.O37	TPCI 5,80% 2019-2026	8 000	8 000	NC	8 000			361,03	A	464,00	4-déc.-23	ACD
TPCI.O38	TPCI 5,75% 2019-2026	8 000	8 000	8 040	8 040	5	40 200	357,92	A	460,00	4-déc.-23	ACD
TPCI.O39	TPCI 5,75% 2019 - 2026	8 000	8 560	NC	8 560			418,41	A	460,00	17-oct.-23	ACD
TPCI.O40	TPCI 5,75% 2019-2026	8 000	7 840	NC	7 840			311,29	A	460,00	10-janv.-24	ACD
TPCI.O41	TPCI 5,80% 2020-2027	10 000	10 750	NC	10 750			313,77	A	580,00	29-févr.-24	ACD
TPCI.O42	TPCI 5,90% 2020-2030	10 000	10 000	NC	10 000			319,18	A	590,00	29-févr.-24	ACD

TPCI.043	TPCI 5,90% 2020 - 2030	10 000	10 000	10 000	10 000	13	130 000	232,13	A	590,00	23-avr.-24	ACD
TPCI.044	TPCI 5,80% 2020 - 2027	10 000	9 620	NC	9 620			228,20	A	580,00	23-avr.-24	ACD
TPCI.045	TPCI 5,80% 2020 -2027	8 000	8 000	NC	8 000			114,10	A	464,00	16-juin-24	ACD
TPCI.046	TPCI 5,90% 2020 - 2030	8 750	8 925	NC	8 925			126,95	A	516,25	16-juin-24	ACD
TPCI.047	TPCI 5,80% 2020 - 2027	8 000	8 200	NC	8 200			114,10	A	464,00	16-juin-24	ACD
TPCI.048	TPCI 5,80% 2020- 2027	8 000	7 920	NC	7 920			59,58	A	464,00	29-juil.-24	ACD
TPCI.049	TPCI 5,90% 2020- 2030	8 750	8 824	NC	8 824.38			66,29	A	516,25	29-juil.-24	ACD
TPCI.050	TPCI 5,90% 2020-2030	8 750	8 750	NC	8 750			23,98	A	516,25	28-août-24	ACD
TPCI.051	TPCI 5,80% 2020-2027	10 000	10 000	NC	10 000			551,40	A	580,00	2-oct.-23	ACD
TPCI.052	TPCI 5,90 % 2020-2030	10 000	10 300	NC	10 300			560,90	A	590,00	2-oct.-23	ACD
TPCI.053	TPCI 5,80% 2020-2027	10 000	10 600	NC	10 600			510,08	A	580,00	28-oct.-23	ACD
TPCI.054	TPCI 5,90% 2020-2030	10 000	10 000	NC	10 000			518,88	A	590,00	28-oct.-23	ACD
TPCI.055	TPCI 5,80% 2020 -2027	10 000	10 500	NC	10 500			419,51	A	580,00	24-déc.-23	ACD
TPCI.056	TPCI 5,90% 2020- 2030	10 000	10 800	NC	10 800			426,74	A	590,00	24-déc.-23	ACD
TPCI.057	TPCI 5,80% 2020-2027	10 000	10 000	NC	10 000			473,53	A	580,00	20-nov.-23	ACD
TPCI.058	TPCI 5,80% 2021-2028	10 000	10 150	NC	10 150			299,51	A	580,00	9-mars-24	ACD
TPCI.059	TPCI 5,90% 2021-2031	10 000	10 350	NC	10 350			304,67	A	590,00	9-mars-24	ACD
TPCI.060	TPCI 5,80% 2021-2028	10 000	10 050	NC	10 050			196,50	A	580,00	13-mai-24	ACD
TPCI.061	TPCI 5,90% 2021-2031	10 000	10 050	NC	10 050			199,89	A	590,00	13-mai-24	ACD
TPCI.062	TPCI 5,80 % 2021 -2028	10 000	10 800	NC	10 800			120,44	A	580,00	30-juin-24	ACD
TPCI.063	TPCI 5,90% 2021 -2031	10 000	10 000	NC	10 000			122,51	A	590,00	30-juin-24	ACD
TPCI.064	TPCI 5,80 % 2021 - 2028	10 000	10 180	NC	10 180			626,08	A	580,00	16-août-23	ACD
TPCI.065	TPCI 5,90% 2021-2031	10 000	10 700	NC	10 700			564,14	A	590,00	30-sept.-23	ACD
TPCI.066	TPCI 5,90% 2021-2031	10 000	9 950	NC	9 950			505,95	A	590,00	5-nov.-23	ACD
TPCI.067	TPCI 5,90 % 2021-2036	10 000	10 400	NC	10 400			439,67	A	590,00	16-déc.-23	ACD
TPCI.068	TPCI 5,90 % 2022-2037	10 000	10 000	10 000	10 000	89	890 000	363,70	A	590,00	1-févr.-24	ACD
TPCI.069	TPCI 5,75 % 2022-2037	10 000	10 000	10 000	10 000	23	229 993	276,50	A	575,00	22-mars-24	ACD
TPCI.070	TPCI 5,75 % 2022-2037	10 000	10 100	NC	10 100			792,40	A	575,00	29-avr.-23	ACD
TPCI.071	TPCI 5,65% 2022-2032	10 000	10 150	NC	10 150			140,48	A	565,00	15-juin-24	ACD
TPCI.072	TPCI 5,65% 2022-2029	10 000	10 000	NC	10 000			72,55	A	565,00	29-juil.-24	ACD
TPCI.073	TPCI 5,75% 2022-2032	10 000	10 000	NC	10 000			73,84	A	575,00	29-juil.-24	ACD
TPCI.074	TPCI 5,85% 2022-2042	10 000	10 000	NC	10 000			72,55	A	565,00	29-juil.-24	ACD
TPCI.075	TPCI 5,65% 2022-2029	10 000	10 000	NC	10 000			529,40	A	565,00	7-oct.-23	ACD
TPCI.076	TPCI 5,75% 2022-2032	10 000	10 000	NC	10 000			538,77	A	575,00	7-oct.-23	ACD
TPCI.077	TPCI (TAUX DE BASE + SPREAD) % 2022-2029	10 000	10 000	NC	10 000			61,44	T	166,25	11-nov.-23	ACD
TPCI.078	TPCI 5,65% 2022-2029	10 000	10 000	NC	10 000			425,68	A	565,00	13-déc.-23	ACD
TPCI.079	TPCI 5,75% 2023-2030	10 000	9 992	NC	9 992			311,92	A	575,00	28-févr.-24	ACD
TPNE.01	TRESOR PUBLIC DU NIGER 6,50% 2019-2026	10 000	10 000	NC	10 000			301,91	A	650,00	28-mars-24	ACD
TPNE.02	TRESOR PUBLIC DU NIGER 6,50% 2019 - 2026	10 000	9 999	NC	9 999			78,14	A	650,00	1-août-24	ACD
TPNE.03	TRESOR PUBLIC DU NIGER 6,5% 2020-2027	8 000	8 000	NC	8 000			63,93	A	520,00	31-juil.-24	ACD
TPNE.04	TRESOR PUBLIC DU NIGER 6,30% 2021-2031	10 000	10 000	9 800	9 800	50	490 000	666,25	A	630,00	24-août-23	ACD
TPNE.05	TPNE 6,15 % 2022-2034	10 000	10 000	NC	10 000			173,07	A	615,00	3-juin-24	ACD
TPNE.06	TRESOR PUBLIC DU NIGER 6,15% 2022 - 2034	10 000	10 000	NC	10 000			461,67	A	615,00	14-déc.-23	ACD
TPTG.02	TPTG 6% 2022-2037	10 000	10 000	NC	10 000			496,44	A	600,00	16-nov.-23	ACD
<b>TOTAL</b>						<b>679</b>	<b>6 769 627</b>					

**OBLIGATIONS REGIONALES**

BIDC.04	BIDC-EBID 6.10% 2017-2027	5 000	5 000	NC	5 000			75,00	A	305,00	16-juin-24	ACD
BIDC.05	BIDC-EBID 6,40% 2019-2026	10 000	9 850	10 000	10 000	100	1 000 000	111,30	S	320,00	12-janv.-24	ACD
BIDC.06	BIDC-EBID 6,50 % 2021-2028	10 000	10 000	NC	10 000			211,92	S	327,67	18-nov.-23	ACD
BIDC.07	BIDC-EBID 5,90% 2022-2029	10 000	10 300	10 000	10 000	80	796 300	156,80	S	295,81	9-déc.-23	ACD
CRRH.010	CRRH-UEMOA 6,10% 2022-2037	10 000	9 830	NC	9 830			69,62	S	305,00	3-févr.-24	AC
CRRH.02	CRRH-UEMOA 6.10% 2012-2024	10 000	10 000	NC	10 000			97,80	S	305,00	17-janv.-24	AC
CRRH.03	CRRH-UEMOA 6% 2013-2023	10 000	10 000	NC	10 000			231,15	S	300,00	26-oct.-23	AC
CRRH.04	CRRH-UEMOA 6% 2014-2024	10 000	10 000	NC	10 000			124,59	S	300,00	30-déc.-23	AC
CRRH.05	CRRH-UEMOA 5.85% 2015-2025	10 000	10 000	NC	10 000			115,08	S	294,10	4-janv.-24	AC
CRRH.06	CRRH-UEMOA 5.85% 2016-2026	10 000	10 230	NC	10 230			116,05	S	292,50	3-janv.-24	ACD
CRRH.07	CRRH-UEMOA 5.95% 2017-2029	5 417	5 417	5 417	5 417	10	54 170	105,10	S	161,15	17-nov.-23	AC
CRRH.08	CRRH-UEMOA 5.95% 2018-2030	6 250	6 250	NC	6 250			86,36	S	185,94	21-déc.-23	AC
CRRH.09	CRRH-UEMOA 6.05% 2018-2033	7 000	7 000	NC	7 000			98,35	S	211,75	21-déc.-23	AC
<b>TOTAL</b>						<b>190</b>	<b>1 850 470</b>					

**OBLIGATIONS PRIVEES**

Code	Titre	Montant	Montant	Montant	Montant	Montant	Montant	Montant	Montant	Montant	Montant	Montant	Montant
BHSN.O1	DIASPORA BONDS BHS 6,25% 2019-	10 000	10 000	10 000	10 000	67	670 000	112,71	S	314,21	10-janv.-24	ACD	
FNSBC.O1	FCTC NSIA BANQUE 7 % 2020-2025	3 889	3 889	NC	3 888.88			65,24	T	66,69	16-sept.-23	ACD	
FORBT.O1	FCTC ORABANK 7 % 2021-2026	7 778	8 322	NC	8 322.22			113,09	T	133,39	28-sept.-23	ACD	
FTIMC.O1	FCTC TEYLIOM IMMO 7 % 2021-2028	7 917	8 075	NC	8 075			9,42	T	142,92	8-déc.-23	ACD	
ORGT.O2	ORAGROUP SA 7,15% 2021-2028	10 000	10 000	NC	10 000			275,45	S	357,50	26-oct.-23	ACD	
PADS.O3	PAD 6,60% 2020-2027	9 000	9 315	NC	9 315			240,20	S	297,00	19-oct.-23	ACD	
PTRC.O1	PETRO IVOIRE 6,80% 2022-2029	10 000	9 900	9 999	9 999	210	2 099 790	331,18	S	666,00	15-déc.-23	ACD	
SNLC.O1	SENELEC 6,50% 2018-2025	4 000	4 000	4 000	4 000	8	32 000	120,82	S	130,00	27-sept.-23	AC	
SNTS.O2	SONATEL 6,50% 2020-2027	8 000	8 160	NC	8 160			80,13	S	245,74	16-janv.-24	ACD	
<b>TOTAL</b>						<b>285</b>	<b>2 801 790</b>						

**SUKUK ET TITRES ASSIMILES**

SUKSN.S2	SUKUK SN 6% 2016-2026	10 000	10 750	NC	10 750			83,33	S	306,67	26-janv.-24	ACD
SUKTG.S1	SUKUK TG 6.5% 2016-2026	10 000	10 000	NC	10 000			429,39	S	371,86	17-août-23	ACD
<b>TOTAL</b>						<b>0</b>	<b>0</b>					
<b>TOTAL - Marché des obligations</b>						<b>1 154</b>	<b>11 421 887</b>					

Légende :  
 (#) (\*) Ex-Coupon couru (##)Cours de référence amorti / Coupon couru Ex-c (#)Ex-marge de profits  
 Cours du jour: Ouv.: Ouverture Clôt.: Clôture Moy.: Moyen  
 Type Amort: Type d'Amortissement IF: In Fine AC: Amortissement Constant AD: Amortissement Dégressif ACD: Amortissement Constant Différé  
 Période: Périodicité de paiement des coupons A: Annuelle S: Semestrielle T: Trimestrielle  
 Eché.: Échéance de paiement des intérêts  
 Mentions: NC: Non Coté Ex-c: Ex-coupon ou Ex-droit SP: Suspendu

**INFORMATIONS**
**OPERATIONS EN COURS**

Emetteur	Opération
----------	-----------

**AVIS**

Entité	N°	Nature	Objet
--------	----	--------	-------

**COMMUNIQUES**

Emetteur	N°	Nature	Objet
CROWN SIEM CI	20230914-3	Etats financiers	Etats financiers - Exercice 2022 - CROWN SIEM CI
CROWN SIEM CI	20230914-2	Rapport d'activités du 1er trimestre	Rapport d'activités - 1er trimestre 2023 - CROWN SIEM CI
CROWN SIEM CI	20230914-1	Pouvoir	Pouvoir - Assemblée Générale Ordinaire - CROWN SIEM CI
CROWN SIEM CI	20230914	Communiqué-Avis de Convocation	Avis de convocation - Assemblée Générale Ordinaire - CROWN SIEM CI

**QUANTITES RESIDUELLES**
**MARCHE DES ACTIONS**

Symbole	Titre	Quantité résiduelle à l'achat	Cours Achat / Vente			Quantité résiduelle à la vente	Cours de Référence
ABJC	SERVAIR ABIDJAN CI	13	1,240	/	1,300	2 116	1 235
BICC	BICI CI	465	6,755	/	6,945	465	6 800
BNBC	BERNABE CI	992	1,910	/	1,915	28	1 910
BOAB	BANK OF AFRICA BN	83	6,250	/	6,270	21	6 270
BOABF	BANK OF AFRICA BF	131	6,510	/	6,800	100	6 510
BOAC	BANK OF AFRICA CI	38	6,160	/	6,210	313	6 200
BOAM	BANK OF AFRICA ML	251	1,385	/	1,440	70	1 385
BOAN	BANK OF AFRICA NG	300	4,800	/	4,875	2	4 875
BOAS	BANK OF AFRICA SENEGAL	3	2,915	/	3,135	391	3 135
CABC	SICABLE CI	79	1,180	/	1,190	977	1 180
CBIBF	CORIS BANK INTERNATIONAL	6	9,105	/	9,135	100	9 105
CFAC	CFAO MOTORS CI	78	905	/	910	25	905
CIEC	CIE CI	55	2,010	/	2,060	1 518	2 060
ECOC	ECOBANK COTE D'IVOIRE	771	6,730	/	6,745	71	6 730
ETIT	ECOBANK TRANS. INCORP. TG	623 368	18	/	19	1 918 011	19
FTSC	FILTISAC CI	20	1,110	/	1,115	1 912	1 115
NEIC	NEI-CEDA CI	120	630	/	665	400	665
NSBC	NSIA BANQUE COTE D'IVOIRE	1	6,055	/	6,295	468	6 295
NTLC	NESTLE CI	16	8,310	/	8,485	14	8 485
ONTBF	ONATEL BF	8	2,290	/	2,295	3 839	2 295
ORAC	ORANGE COTE D'IVOIRE	2	11,100	/	11,125	1	11 100
ORGT	ORAGROUP TOGO	19	2,700	/	2,890	794	2 890
PALC	PALM CI	2 500	7,650	/	7,700	330	7 700
PRSC	TRACTAFRIC MOTORS CI	11	3,060	/	3,280	299	3 060
SAFC	SAFCA CI	100	560	/	570	707	570
SCRC	SUCRIVOIRE	3 024	550	/	565	337	565
SDCC	SODE CI	1	4,905	/	4,940	30	4 940
SDSC	BOLLORE	51	1,450	/	1,470	1 490	1 470
SEMC	CROWN SIEM CI	490	580	/	650	200	615
SGBC	SOCIETE GENERALE COTE D'IVOIRE	3	17,000	/	18,000	1	17 000
SHEC	VIVO ENERGY CI	51	775	/	810	21	810
SIBC	SOCIETE IVOIRIENNE DE BANQUE	1 214	5,305	/	5,315	190	5 305
SICC	SICOR CI	1	5,305	/	5,640	30	5 640
SIVC	AIR LIQUIDE CI	60	505	/	525	680	525
SLBC	SOLIBRA CI	10	85,000	/	90,300	14	85 000
SMBC	SMB CI	15	9,105	/	9,140	47	9 140
SNTS	SONATEL SN	11	16,500	/	16,850	186	16 850
SOGC	SOGB CI	19	3,700	/	3,730	4	3 730
SPHC	SAPH CI	41	3,265	/	3,390	235	3 390
STAC	SETAO CI	238	1,040	/	1,055	22	1 045
STBC	SITAB CI	175	5,990	/	6,100	2 300	6 100
SVOC	MOVIS CI			/			2 395
TTLC	TOTAL CI	86	2,200	/	2,310	3	2 300
TTLS	TOTAL SN	1 164	2,720	/	2,900	100	2 900
UNLC	UNILEVER CI	3	5,300	/			5 300
UNXC	UNIWAX CI	22	760	/	795	899	795

QUANTITES RESIDUELLES

MARCHE DES DROITS

Symbole	Titre	Quantité résiduelle à l'achat	Cours Achat / Vente	Quantité résiduelle à la vente	Cours de Référence
---------	-------	-------------------------------	---------------------	--------------------------------	--------------------



**QUANTITES RESIDUELLES**
**MARCHE DES OBLIGATIONS**

Symbole	Titre	Quantité résiduelle à l'achat	Cours Achat / Vente		Quantité résiduelle à la vente	Cours de Référence	
BHSN.01	DIASPORA BONDS BHS 6,25% 2019-		/	10,000	98	10 000	
FNSBC.01	FCTC NSIA BANQUE 7 % 2020-2025	189	3,266.66	/	3,333.33	189	3 889
FORBT.01	FCTC ORABANK 7 % 2021-2026		/				8 322
FTIMC.01	FCTC TEYLIM IMMO 7 % 2021-2028		/				8 075
ORGT.02	ORAGROUP SA 7,15% 2021-2028	50	10,000	/	10,550	1 275	10 000
PADS.03	PAD 6,60% 2020-2027	2 556	9,000	/	9,270	2	9 315
PTRC.01	PETRO IVOIRE 6,80% 2022-2029		/	10,000		937	9 999
SNLC.01	SENELEC 6,50% 2018-2025	81	4,000	/			4 000
SNTS.02	SONATEL 6,50% 2020-2027		/	8,160		100	8 160
EOM.010	ETAT DU MALI 6,20 % 2022-2029		/				10 000
EOM.011	ETAT DU MALI 6,40 % 2023-2030		/				10 000
EOM.012	ETAT DU MALI 6,50 % 2023-2030		/				10 000
EOM.02	Etat du Mali 6.50% 2017-2024		/				2 000
EOM.03	ETAT DU MALI 6,50 % 2018-2025		/				6 000
EOM.04	ETAT DU MALI 6,50% 2019-2027		/				8 000
TPTG.02	TPTG 6% 2022-2037		/	10,000		60	10 000
TPNE.01	TRESOR PUBLIC DU NIGER 6,50% 2019-2026		/				10 000
TPNE.02	TRESOR PUBLIC DU NIGER 6,50% 2019 - 2026		/	10,000		550	9 999
TPNE.03	TRESOR PUBLIC DU NIGER 6,5% 2020-2027		/				8 000
TPNE.04	TRESOR PUBLIC DU NIGER 6,30% 2021-2031		/	9,800		1 950	9 800
TPNE.05	TPNE 6,15 % 2022-2034		/	10,550		80	10 000
TPNE.06	TRESOR PUBLIC DU NIGER 6,15% 2022 - 2034		/				10 000
TPCI.074	TPCI 5,85% 2022-2042		/				10 000
TPCI.075	TPCI 5,65% 2022-2029		/				10 000
TPCI.076	TPCI 5,75% 2022-2032		/				10 000
TPCI.077	TPCI (TAUX DE BASE + SPREAD) % 2022-2029		/				10 000
TPCI.078	TPCI 5,65% 2022-2029		/				10 000
TPCI.079	TPCI 5,75% 2023-2030		/				9 992
TPCI.068	TPCI 5,90 % 2022-2037		/	10,000		200	10 000
TPCI.069	TPCI 5,75 % 2022-2037		/	10,000		157	10 000
TPCI.070	TPCI 5,75 % 2022-2037		/				10 100
TPCI.071	TPCI 5,65% 2022-2032		/	10,200		1 000	10 150
TPCI.072	TPCI 5,65% 2022-2029		/				10 000
TPCI.073	TPCI 5,75% 2022-2032		/				10 000
TPCI.062	TPCI 5,80 % 2021 -2028	28	10,000	/			10 800
TPCI.063	TPCI 5,90% 2021 -2031		/				10 000
TPCI.064	TPCI 5,80 % 2021 - 2028		/				10 180
TPCI.065	TPCI 5,90% 2021-2031		/				10 700
TPCI.066	TPCI 5,90% 2021-2031		/				9 950
TPCI.067	TPCI 5,90 % 2021-2036		/	10,400		4	10 400
TPCI.056	TPCI 5,90% 2020- 2030		/				10 800
TPCI.057	TPCI 5,80% 2020-2027		/				10 000
TPCI.058	TPCI 5,80% 2021-2028		/				10 150
TPCI.059	TPCI 5,90% 2021-2031		/				10 350
TPCI.060	TPCI 5,80% 2021-2028		/				10 050
TPCI.061	TPCI 5,90% 2021-2031		/				10 050
TPCI.050	TPCI 5,90% 2020-2030		/				8 750
TPCI.051	TPCI 5,80% 2020-2027		/				10 000
TPCI.052	TPCI 5,90 % 2020-2030		/				10 300
TPCI.053	TPCI 5,80% 2020-2027		/				10 600

TPCI.O54	TPCI 5,90% 2020-2030			/			10 000
TPCI.O55	TPCI 5,80% 2020 -2027			/			10 500
TPCI.O44	TPCI 5,80% 2020 - 2027			/			9 620
TPCI.O45	TPCI 5,80% 2020 -2027			/			8 000
TPCI.O46	TPCI 5,90% 2020 - 2030			/			8 925
TPCI.O47	TPCI 5,80% 2020 - 2027			/			8 200
TPCI.O48	TPCI 5,80% 2020- 2027			/			7 920
TPCI.O49	TPCI 5,90% 2020- 2030			/			8 824
TPCI.O38	TPCI 5,75% 2019-2026			/	8,040	495	8 040
TPCI.O39	TPCI 5,75% 2019 - 2026			/			8 560
TPCI.O40	TPCI 5,75% 2019-2026			/			7 840
TPCI.O41	TPCI 5,80% 2020-2027			/			10 750
TPCI.O42	TPCI 5,90% 2020-2030			/	10,100	500	10 000
TPCI.O43	TPCI 5,90% 2020 - 2030			/			10 000
TPCI.O32	TPCI 2,23% 2019-2026			/			10 000
TPCI.O33	TPCI 5.75% 2019-2026			/			6 240
TPCI.O34	TPCI 6% 2019-2029			/			7 500
TPCI.O35	TPCI 5,75% 2019 -2026			/			10 250
TPCI.O36	TPCI 5,75% 2019- 2026			/			10 000
TPCI.O37	TPCI 5,80% 2019-2026			/			8 000
TPCI.O26	TPCI 5,95% 2017-2024 B	25	10,000	/			10 000
TPCI.O27	TPCI 6% 2017-2025			/			10 250
TPCI.O28	TPCI 6% 2018 - 2026			/			9 600
TPCI.O29	TPCI 6% 2018-2026			/			9 970
TPCI.O30	TPCI 5,95% 2018-2025			/			4 910
TPCI.O31	TPCI 5,75% 2019 - 2026			/			10 230
TPCI.O19	TPCI 5.99% 2015-2025	314	10,000	/			10 400
TPCI.O21	TPCI 6% 2016-2028			/			10 000
TPCI.O22	TPCI 5.90% 2016 - 2026			/			9 600
TPCI.O23	TPCI 5.90% 2016-2026			/			9 650
TPCI.O24	TPCI 6.25% 2017-2029			/			9 900
TPCI.O25	TPCI 5,95% 2017-2024 A	194	10,000	/			10 000
TPBJ.O4	TPBJ 5,50 % 2022-2037			/			10 000
TPBJ.O5	TPBJ 5,85 % 2022-2042			/			9 790
TPBJ.O6	TPBJ 5,75% 2022-2037			/			10 000
TPBJ.O7	TPBJ 5,70% 2023-2030	500	10,000	/			9 800
TPBJ.O8	TPBJ 6,20% 2023-2038			/			10 000
TPCI.O17	TPCI 3% 2014-2024			/			10 000
TPBF.O5	TPBF 6,50% 2017-2024			/			10 000
TPBF.O6	TPBF 6.50% 2018-2025			/			10 500
TPBF.O7	TPBF 6,50% 2018- 2025			/			10 000
TPBF.O8	TPBF 6,50% 2019-2027			/	10,000	200	10 000
TPBF.O9	TPBF 6,50% 2019 - 2027			/	10,000	783	10 000
TPBJ.O3	TPBJ 6,50% 2020-2028			/	10,000	272	10 000
TPBF.O12	TPBF 6.50% 2021-2031			/			10 000
TPBF.O13	TPBF 6,50 % 2021 - 2031			/	10,000	398	10 000
TPBF.O14	TPBF 6,30% 2022-2034			/	10,100	200	10 000
TPBF.O15	ETAT DU BURKINA 6,30 % 2022-2			/	9,999	50	9 999
TPBF.O16	ETAT DU BURKINA 6% 2023-2028			/			10 000
TPBF.O4	TPBF 6.50% 2017-2027			/	10,000	2	9 995
EOS.O11	ETAT DU SENEGAL 6,35 % 2023-2033			/			10 000
EOS.O7	ETAT SENEGAL 6.30% 2015-2025			/			10 000
EOS.O8	ETAT DU SENEGAL 5,95% 2022-2034			/			10 000
EOS.O9	ETAT DU SENEGAL 6,00 % 2023-2028			/			10 000
TPBF.O10	TPBF 6,50% 2020 - 2028			/	8,416.67	268	8 417

TPBF.O11	TPBF 6,50 % 2020-2028			/	8,334	12	8 334
EOM.O5	ETAT DU MALI 6,50% 2020-2028			/			10 000
EOM.O6	ETAT DU MALI 6,50% 2020-2027			/	10,000	100	10 000
EOM.O7	ETAT DU MALI 6.50% 2021-2031			/	10,000	18	10 000
EOM.O8	ETAT DU MALI 6,20 % 2022-2032			/	10,000	1 210	10 000
EOM.O9	ETAT DU MALI 6,30% 2022-2032			/			10 000
EOS.O10	ETAT DU SENEGAL 6,15 % 2023-2030			/			10 000
BIDC.O4	BIDC-EBID 6.10% 2017-2027			/			5 000
BIDC.O5	BIDC-EBID 6,40% 2019-2026			/			10 000
BIDC.O6	BIDC-EBID 6,50 % 2021-2028	807	10,000	/			10 000
BIDC.O7	BIDC-EBID 5,90% 2022-2029			/	10,300	500	10 000
CRRH.O10	CRRH-UEMOA 6,10% 2022-2037			/			9 830
CRRH.O2	CRRH-UEMOA 6.10% 2012-2024			/			10 000
CRRH.O9	CRRH-UEMOA 6.05% 2018-2033			/			7 000
CRRH.O3	CRRH-UEMOA 6% 2013-2023			/			10 000
CRRH.O4	CRRH-UEMOA 6% 2014-2024			/			10 000
CRRH.O5	CRRH-UEMOA 5.85% 2015-2025			/			10 000
CRRH.O6	CRRH-UEMOA 5.85% 2016-2026			/			10 230
CRRH.O7	CRRH-UEMOA 5.95% 2017-2029			/			5 417
CRRH.O8	CRRH-UEMOA 5.95% 2018-2030			/			6 250

**SUKUK ET TITRES ASSIMILES**

Symbole	Titre	Quantité résiduelle à l'achat	Cours Achat / Vente	Quantité résiduelle à la vente	Cours de Référence
SUKSN.S2	SUKUK SN 6% 2016-2026		/		10 750
SUKTG.S1	SUKUK TG 6.5% 2016-2026		/		10 000

**CALENDRIER DES ASSEMBLEES GENERALES**
**ANNEE : 2023**

Société	Nature	Date	Heure	Lieu
CROWN SIEM CI	Ordinaire	29/09/2023	09:00:00	Maison de l'Entreprise, au Plateau, à l'Angle du Boulevard de la République et de l'Avenue Lamblin
SICOR	Ordinaire	26/07/2023	09:00:00	Hôtel Palm Club, Cocody
SITAB	Ordinaire	30/06/2023	10:30:00	Hôtel PULLMAN
AIR LIQUIDE CI	Mixte	27/06/2023	09:00:00	SALLE DE CONFÉRENCE DE LA CRRAE-UMOA
SUCRIVOIRE	Ordinaire	27/06/2023	09:30:00	VISIOCONFERENCE
CFAO MOTORS CI	Ordinaire	27/06/2023	09:00:00	Au siège social, sis à Abidjan, 117, Boulevard de Marseille
BICI CI	Ordinaire	27/06/2023	10:00:00	Auditorium de la Maison des Entreprises (siège de la CGECI) sise au Plateau
TRACTAFRIC CI	Ordinaire	26/06/2023	10:00:00	Hôtel AZALAI ABIDJAN sis Marcory, Bd VGE, en face de Cap Sud, à côté de la banque BGF
FILTISAC CI	Ordinaire	22/06/2023	10:00:00	Espace Latrille Events II-Plateaux Boulevard Latrille Abidjan - Cocody
FILTISAC CI	Ordinaire	22/06/2023	10:00:00	Espace Latrille Events II-Plateaux Boulevard Latrille - Abidjan - Cocody
UNIWAX CI	Ordinaire	22/06/2023	09:00:00	Espace Latrille Events, sis à Abidjan, Cocody II-Plateaux (Carrefour Duncan)
SODECI	Ordinaire	21/06/2023	09:00:00	Siège social sis, 1, Avenue Christiani Treichville ABIDJAN
PALM CI	Ordinaire	21/06/2023	09:30:00	VISIOCONFERENCE
CIE CI	Ordinaire	20/06/2023	10:00:00	VISIOCONFERENCE
NEI-CEDA CI	Ordinaire	19/06/2023	14:30:00	Hôtel TIAMA , à Abidjan
SETAO CI	Ordinaire	16/06/2023	10:00:00	Hôtel TIAMA (salon EBENE) - Abidjan Plateau
SAFCA CI	Ordinaire	16/06/2023	10:00:00	Siège de la société sis à Abidjan, 1, Rue des Carrossiers, Zone 3C (face SOCOCE Treichville)
TOTAL	Ordinaire	15/06/2023	10:00:00	Radisson Blu Hotel Abidjan Airport sis au boulevard de l'Aéroport Abidjan, Port Bouët
TOTAL SENEGAL S.A.	Ordinaire	13/06/2023	10:00:00	Hôtel Radisson Blu Dakar
SERVAIR ABIDJAN CI	Ordinaire	13/06/2023	11:00:00	Salle JEWELS de la CGECI sise à la Maison de l'Entreprise au Plateau
SOGB	Ordinaire	13/06/2023	11:00:00	Immeuble CRRAE - UEMOA sis à Abidjan Plateau
SAPH CI	Ordinaire	12/06/2023	14:00:00	VISIOCONFERENCE
BERNABE CI	Ordinaire	08/06/2023	10:00:00	Salle de conférence GEWELS de la Maison du Patronat Ivoirien (CGECI) au Plateau
SOLIBRA	Mixte	31/05/2023	09:00:00	Espace CRISTAL 8, rue du Chevalier de Clieu Zone 4 C « Salle PLATINIUM » ABIDJAN
ORAGROUP	Ordinaire	31/05/2023	09:30:00	Hôtel 2 Février situé à Place de l'indépendance, BP 131 Lomé.
ECOBANK TG	Mixte	17/05/2023	10:30:00	Salle de Conférence du Centre Panafricain Ecobank, 2365, Boulevard du Mono, Lomé, Togo
SIB	Ordinaire	12/05/2023	10:00:00	CRRAE - UEMOA (Abidjan-Plateau - Angle Boulevard Botreau Roussel - Rue privée CRRAE-UMOA)
NESTLE CI	Ordinaire	12/05/2023	10:00:00	Espace CRISTAL 8, rue du Chevalier de Clieu Zone 4 C « Salle DIAMANT » ABIDJAN
ONATEL BF	Ordinaire	09/05/2023	10:30:00	ROYAL BEACH HÔTEL, OUAGADOUGOU-BURKINA FASO
ECOBANK CI	Ordinaire	26/04/2023	10:00:00	Hôtel Radisson Blu, sis à Abidjan Port-Bouët, route de l'Aéroport International Félix Houphouët Boigny
BOLLORE TRANSPORT & LOGISTICS	Extraordinaire	20/04/2023	10:00:00	Salle Kodjo EBOUCLE du palais de la culture sis à Treichville, Avenue Christiani à Abidjan
SONATEL	Ordinaire	18/04/2023	10:00:00	PAR VISIOCONFERENCE dans ses locaux situés au Technopole à Dakar
CORIS BANK INTERNATIONAL	Ordinaire	17/04/2023	09:00:00	Sopatel Hôtel Silmandé SA
BANK OF AFRICA BN	Ordinaire	14/04/2023	10:00:00	Hôtel GOLDEN TULIP à Cotonou
SGB CI	Ordinaire	13/04/2023	09:00:00	Espace Latrille Events, sis à Abidjan Commune de Cocody, aux Deux-plateaux Boulevard Latrille
ORANGE CI	Ordinaire	13/04/2023	10:00:00	Au siège de la société, sis à Abidjan, Cocody Riviera Golf, Boulevard de France, Immeuble Orange Village
ORAGROUP	Extraordinaire	31/03/2023	09:00:00	Hôtel 2 FEVRIER de Lomé
BANK OF AFRICA SN	Ordinaire	31/03/2023	09:30:00	Immeuble Elan II au 2ème étage, Almadies, zone 12, route de Ngor à Dakar
SICABLE	Ordinaire	30/03/2023	10:00:00	Hôtel TIAMA , à Abidjan
BANK OF AFRICA ML	Ordinaire	30/03/2023	09:30:00	Siège de la banque à l'immeuble BANK OF AFRICA, Avenue du Mali, Quartier ACI 2000

BANK OF AFRICA NG	Ordinaire	30/03/2023	10:00:00	Centre de formation de BOA-NIGER sis à BOA siège
BANK OF AFRICA BF	Ordinaire	30/03/2023	10:00:00	Salle LAICO HOTEL OUAGA 2000
BANK OF AFRICA CI	Ordinaire	29/03/2023	10:00:00	Salle FROMAGER de l'hôtel IVOTEL du Plateau 10ème étage

# L'actualité de la BRVM sur nos plateformes digitales

## Infos BRVM

Pour recevoir les informations boursières par SMS, souscrivez :



Côte d'Ivoire : \*430#  
Bénin : \*430\*15#



Côte d'Ivoire : #139#  
Burkina Faso : \*310#



Côte d'Ivoire : \*431#  
Niger : \*512\*9#  
Togo : \*310#

## Site web

[www.brvm.org](http://www.brvm.org)



## Application Mobile

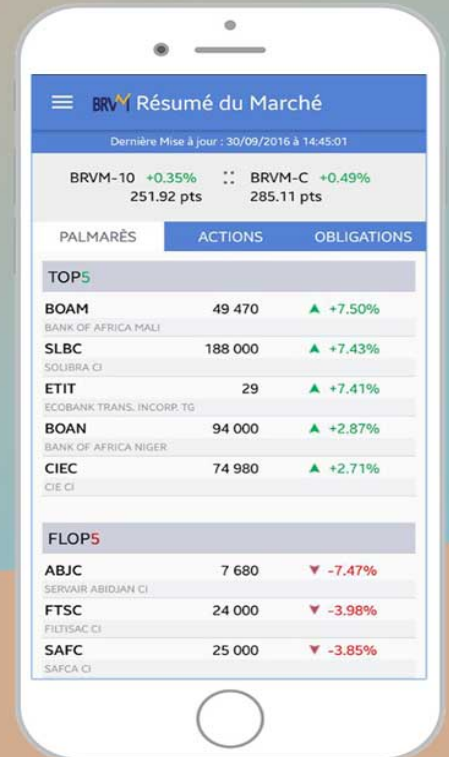

Nous suivre sur :



**ETATS FINANCIERS DE SYNTHESE AU 31/12/2022**

**BILAN AU 31/12/2022**

ACTIF	EXERCICE 2022	EXERCICE 2021	PASSIF	EXERCICE 2022	EXERCICE 2021
Immobilisations incorporelles			Capital	1 889 220 000	1 889 220 000
Immobilisations corporelles	2 835 369 667	2 887 053 948	Primes et réserves	6 290 058 610	3 906 449 420
Immobilisations financières	1 643 001 348	1 379 023 762	Résultat net de l'exercice	3 857 786 280	2 383 609 190
Stocks et encours	12 983 227 240	8 193 082 533	Provisions pour risques et charges	832 023 535	566 123 989
Créances et emplois assimilés	11 909 375 517	8 632 258 612	Emprunts & Dettes Financières		
Trésorerie actif	3 270 637 076	1 357 815 729	Passif circulant	19 772 522 423	13 703 831 985
Ecart de conversion - Actif			Trésorerie passif	-	-
<b>TOTAL ACTIF</b>	<b>32 641 610 848</b>	<b>22 449 234 584</b>	Ecart de conversion - passif		
			<b>TOTAL PASSIF</b>	<b>32 641 610 848</b>	<b>22 449 234 584</b>

**COMPTE DE RESULTAT AU 31/12/2022**

LIBELLES	EXERCICE 2022	EXERCICE 2021
Ventes de marchandises	9 199 961 097	7 338 633 984
Achats de marchandises	-6 698 492 589	-5 917 004 515
<b>MARGE COMMERCIALE</b>	<b>2 501 468 508</b>	<b>1 421 629 469</b>
Ventes de produits fabriqués	20 151 932 367	15 560 550 518
Travaux, services vendus	0	0
Produits accessoires	250 867 585	157 464 475
<b>CHIFFRE D'AFFAIRES</b>	<b>29 602 761 049</b>	<b>23 056 648 977</b>
Production stockée (ou déstockage)	605 400 454	-374 571 349
Production immobilisée		
Subventions d'exploitation		
Autres produits	92 218 661	2 663 242 899
Transferts de charges d'exploitation		
Achats de matieres premieres et autres achats	-14 277 602 456	-10 718 149 036
Transports	-368 268 222	-286 379 775
Services extérieurs	-2 191 247 937	-1 777 040 692
Impôts et taxes	-178 105 548	-203 157 492
Autres charges	-324 961 099	-758 422 691
<b>VALEUR AJOUTEE</b>	<b>6 261 702 313</b>	<b>5 685 166 326</b>
Charges de personnel	-2 523 116 513	-2 441 727 424
<b>EXCEDENT BRUT D'EXPLOITATION</b>	<b>3 738 585 800</b>	<b>3 243 438 902</b>
Reprises d'amortissements, provisions et dépréciations	74 395 640	113 466 252
Dotations aux amortissements, aux provisions et dépréciations	-552 039 249	-534 021 320
<b>RESULTAT D'EXPLOITATION</b>	<b>3 260 942 191</b>	<b>2 822 883 834</b>
Produits financiers	1 599 818 775	4 393 775
Charges financières	-5 969 668	-27 680 091
<b>RESULTAT FINANCIER</b>	<b>1 593 849 107</b>	<b>-23 286 316</b>
<b>RESULTAT DES ACTIVITES ORDINAIRES</b>	<b>4 854 791 298</b>	<b>2 799 597 518</b>
Valeurs comptables des cessions d'immobilisations	0	0
<b>RESULTAT HORS ACTIVITES ORDINAIRES</b>	<b>0</b>	<b>0</b>
Participation des travailleurs		
Impôts sur le résultat	-997 005 018	-415 988 328
<b>RESULTAT NET</b>	<b>3 857 786 280</b>	<b>2 383 609 190</b>

**TABLEAU DES FLUX DE TRESORERIE AU 31/12/2022**

LIBELLES	EXERCICE 2022	EXERCICE 2021
<b>Trésorerie nette au 1er janvier</b>	<b>1 357 815 729</b>	<b>-338 987 567</b>
Capacité d'Autofinancement Globale (CAFG)	4 335 429 889	2 804 164 258
Variation du BF lié aux activités opérationnelles	-1 998 571 174	-276 566 000
<b>Flux de trésorerie provenant des activités opérationnelles</b>	<b>2 336 858 715</b>	<b>2 527 598 258</b>
<b>Flux de trésorerie provenant des activités d'investissement</b>	<b>-424 037 368</b>	<b>-427 760 939</b>
Dividendes versés	0	-403 033 600
<b>Flux de trésorerie provenant des capitaux propres</b>		
Trésorerie provenant du financement par les capitaux étrangers		
Nouveaux emprunts		
Remboursements des emprunts et autres dettes financières		
<b>Flux de trésorerie provenant des capitaux étrangers</b>		
<b>Flux de trésorerie provenant des activités de financement</b>		
<b>VARIATION DE LA TRÉSORERIE NETTE</b>	<b>1 912 821 347</b>	<b>1 696 803 719</b>
<b>Trésorerie nette au 31 Décembre</b>	<b>3 270 637 076</b>	<b>1 357 815 152</b>

**PROJET D'AFFECTATION DE RESULTAT AU 31/12/2022**

Résultat de l'exercice	3 857 786 280
Report à nouveau antérieur	3 483 023 261
<b>Résultat distribuable</b>	<b>7 340 809 541</b>
Total dividende brut à distribuer	
<b>Report à nouveau</b>	<b>7 340 809 541</b>



Etats financiers vérifiés et certifiés par les Commissaires aux Comptes.

Ces états seront soumis à l' approbation de l' Assemblée Générale Ordinaire du 29 septembre 2023.

**EVIOSYS PACKAGING SIEM**  
 Société Anonyme avec Conseil d'administration  
 Au capital de 1 889 220 000 FCFA  
 Siège Social : Abidjan – Boulevard Valérie Giscard d'Estaing  
 01 BP 1242 Abidjan 01  
 RCCM n° CI-ABJ-1962-B-451

## RAPPORT D'ACTIVITES DU 1er TRIMESTRE 2023

### I. Tableau d'activité et de résultats

Indicateurs en FCFA	1er trimestre 2023 (a)	1er trimestre 2022 (b)	Exercice 2022	Variation	
				En valeur (c)=(a)-(b)	En pourcentage (%) (d)=[(a)-(b)]/(b)*100
CHIFFRE D'AFFAIRES	7 649 978 666	6 564 047 101	29 602 761 049	1 085 931 565	16,5%
RESULTAT DES ACTIVITES ORDINAIRES	1 142 048 981	833 355 261	3 260 942 191	308 693 720	37,0%
RESULTAT NET	855 653 665	620 437 050	3 857 786 280	235 216 615	37,9%

"Les informations présentées dans ce tableau d'activités ont été établies conformément aux règles et principes comptables du SYSCOHADA"

### II. Commentaires de la Direction

Le résultat du 1er trimestre est un bénéfice net de FCFA + 855,653 millions en hausse de 235 millions par rapport à l'exercice précédent (Bénéfice de FCFA + 620,437 millions au 1er trimestre 2022).

Ce résultat au 1er trimestre 2023 de la société s'explique principalement par :

- **Un résultat d'exploitation** qui s'établit à FCFA 1,142 milliards, en hausse de FCFA 308 millions par rapport au 1er trimestre 2022. Ce résultat se décompose comme suit :
  - Une progression du Chiffre d'affaires de 16,3% : Si le volume de boîtes vendues est resté stable autour de 44 millions de boîtes, la part de boîtes 2 pièces dans le chiffre d'affaires est passée de 21 à 36 % générant un effet « mix » positif sur les ventes du premier trimestre.
  - Une hausse de 19% des Consommations de matières et de fournitures conséquentes aux effets combinés du mix de production et de la hausse des matières premières sur le premier trimestre
  - Une relative maîtrise des autres charges, à l'exception des charges de transport en hausse sur le premier trimestre en lien avec la hausse des exports vers nos clients sous régionaux.

### La Direction



**EVIOSYS PACKAGING SIEM**  
Société Anonyme avec Conseil d'administration  
Au capital de 1 889 220 000 FCFA  
Siège Social : Abidjan – Boulevard Valérie Giscard d'Estaing  
01 BP 1242 Abidjan 01  
RCCM n° CI-ABJ-1962-B-451

---

## **AVIS DE CONVOCATION**

---

La Société EVIOSYS PACKAGING SIEM informe ses Actionnaires que la prochaine Assemblée Générale Ordinaire se tiendra le **29 septembre 2023** à **9 heures**, au siège de la CGECI, sis à la Maison de l'Entreprise, au Plateau, à l'Angle du Boulevard de la République et de l'Avenue Lamblin, à l'effet de délibérer sur l'ordre du jour suivant :

- ✘ Lecture du rapport du conseil d'administration sur la marche de la société pendant l'exercice clos le 31 décembre 2022 et du rapport du commissaire aux comptes sur les comptes de cet exercice – Approbation desdits comptes ;
- ✘ Affectation du résultat de l'exercice clos le 31 décembre 2022 ;
- ✘ Lecture du rapport du commissaire aux comptes relatif aux conventions réglementées – Approbation desdites conventions ;
- ✘ Ratification de la cooptation de deux nouveaux administrateurs en remplacement d'administrateurs démissionnaires ;
- ✘ Renouvellement des mandats des administrateurs arrivant à échéance ;
- ✘ Pouvoirs pour les formalités de publicité.

Conformément aux dispositions de l'article 31.3.1 des statuts, le droit de participer à l'assemblée générale est subordonné à l'enregistrement comptable des actions au nom de l'actionnaire ou de l'intermédiaire inscrit pour son compte au troisième jour ouvré avant la date de la réunion à zéro heure, heure locale, soit dans les registres de titres nominatifs tenus par la société soit dans les registres de titres au porteur tenus par un intermédiaire habilité.

Au cas où vous ou votre représentant légal (dans l'hypothèse d'un actionnaire personne morale) ne pourriez pas personnellement assister à cette assemblée, vous pouvez vous y faire représenter par un mandataire de votre choix, muni d'un pouvoir dont le modèle est tenu à votre disposition au siège de la société et à BICIBOURSE. La qualité de représentant légal devra être justifiée par l'acte de nomination qui devra être présenté.

Les actionnaires pourront émarger la feuille de présence et entrer dans la salle à partir de 8 heures.

Par ailleurs, conformément aux dispositions de l'article 525 de l'Acte uniforme relatif au droit des sociétés commerciales et du GIE, les documents afférents à cette assemblée générale sont tenus à la disposition des actionnaires de la société quinze (15) jours avant la date de l'assemblée dans les lieux ci-dessus indiqués.

Le texte des projets des résolutions suivant sera présenté à la prochaine assemblée générale ordinaire :

### **PREMIERE RESOLUTION**

L'Assemblée générale, statuant à titre ordinaire, après avoir entendu la lecture du rapport du Conseil d'Administration sur la marche de la société pendant l'exercice clos le 31 décembre 2022 et du rapport des Commissaires aux Comptes sur cet exercice, approuve les comptes de l'exercice clos le 31 décembre 2022 tels qu'ils lui sont présentés et donne quitus de leur gestion aux Administrateurs.

### **DEUXIEME RESOLUTION**

L'Assemblée Générale ordinaire, après avoir entendu la lecture du rapport spécial des Commissaires aux Comptes établi conformément aux dispositions de l'article 438 et suivants de l'Acte Uniforme portant droit des sociétés commerciales et du GIE, approuve les termes et conclusions de ce rapport.

### **TROISIEME RESOLUTION**

L'Assemblée générale, statuant à titre ordinaire, décide d'affecter comme suit, le résultat net de l'exercice 2022.

Résultat net de l'exercice	3 857 786 280 FCFA
Report à nouveau antérieur	3 483 023 261 FCFA
	<hr/>
Résultat distribuable	7 340 809 541 FCFA
	<hr/> <hr/>
Affectation au compte de réserve libre	0 FCFA
Distribution de dividendes	0 FCFA
REPORT A NOUVEAU	7 340 809 541 FCFA

### **QUATRIEME RESOLUTION**

L'Assemblée générale, statuant à titre ordinaire, après avoir entendu la lecture du rapport des Commissaires aux Comptes établi conformément aux dispositions de l'article 438 et suivants de l'Acte uniforme relatif au droit des sociétés commerciales et du GIE, approuve les termes et conclusions de ce rapport.

### **CINQUIEME RESOLUTION**

Sur proposition du Conseil d'Administration, l'Assemblée Générale Ordinaire,

Ratifie la nomination de Monsieur Abderrahim KIKER comme administrateur en remplacement de Monsieur Ludovic CHAILLOT. Son mandat arrivera à expiration dans les mêmes conditions.

Ratifie la nomination de Monsieur Abdallah AIT BABA ALI, comme administrateur en remplacement de Madame Asmaa MEDIANE. Son mandat arrivera à expiration dans les mêmes conditions.

M. Abdallah AIT BABA ALI remplace également Mme Asmaa MEDIANE à la tête du Comité d'Audit.

### **SIXIEME RESOLUTION**

Sur proposition du Conseil d'Administration, l'Assemblée Générale Ordinaire,

Approuve le renouvellement pour une durée de six ans du mandat de Monsieur Laurent WATTEAUX, mandat qui arrivera à expiration à l'issue de l'Assemblée Générale qui statuera sur les comptes de l'exercice 2028.

### **SEPTIEME RESOLUTION**

Sur proposition du Conseil d'Administration, l'Assemblée Générale Ordinaire,

Approuve le renouvellement pour une durée de six ans du mandat de Monsieur Philippe BUBENDORF, mandat qui arrivera à expiration à l'issue de l'Assemblée Générale qui statuera sur les comptes de l'exercice 2028.

### **HUITIEME RESOLUTION**

Sur proposition du Conseil d'Administration, l'Assemblée Générale Ordinaire,

Approuve le renouvellement pour une durée de six ans du mandat de Monsieur Abderrahim KIKER, mandat qui arrivera à expiration à l'issue de l'Assemblée Générale qui statuera sur les comptes de l'exercice 2028.

### **NEUVIEME RESOLUTION**

Sur proposition du Conseil d'Administration, l'Assemblée Générale Ordinaire,

Approuve le renouvellement pour une durée de six ans du mandat de Monsieur Abdallah AIT BABA ALI, mandat qui arrivera à expiration à l'issue de l'Assemblée Générale qui statuera sur les comptes de l'exercice 2028.

### **DIXIEME RESOLUTION**

L'Assemblée générale donne tous pouvoirs au porteur d'un original, d'une copie ou d'un extrait du présent procès-verbal à l'effet d'effectuer les formalités légales partout où besoin sera.

**LE CONSEIL D'ADMINISTRATION**

**EVIOSYS PACKAGING SIEM**  
Société Anonyme au Capital de 1.889.220.000FCFA  
Siège Social : 01 BP 1242 Abidjan 01  
République de COTE D'IVOIRE  
RCCM. n° CI-ABJ-1962-B-451

## **POUVOIR**

Je soussigné(e).....

Agissant en ma qualité d'Actionnaire,

Propriétaire de .....Actions,

Donne pouvoir par la présente à.....

A l'effet de me représenter à l'Assemblée Générale Ordinaire convoquée pour le **vendredi 29 septembre 2023** au **siège de la CGECI, sis à la Maison de l'Entreprise, au Plateau, à l'Angle du Boulevard de la République et de l'Avenue Lamblin, à 9 heures**, dont l'ordre du jour est le suivant :

1. Lecture du rapport du conseil d'administration sur la marche de la société pendant l'exercice clos le 31 décembre 2022 et du rapport du commissaire aux comptes sur les comptes de cet exercice – Approbation desdits comptes ;
2. Affectation du résultat de l'exercice clos le 31 décembre 2022 ;
3. Lecture du rapport du commissaire aux comptes relatif aux conventions réglementées – Approbation desdites conventions ;
4. Ratification de la cooptation de deux nouveaux administrateurs en remplacement d'administrateurs démissionnaires ;
5. Renouvellement des mandats des administrateurs arrivant à échéance ;
6. Pouvoirs pour les formalités de publicité.

En conséquence, assister à cette assemblée, signer la feuille de présence et toutes autres pièces, prendre part à toutes délibérations, émettre tout vote sur les questions inscrites à l'ordre du jour dont je déclare avoir pris connaissance, accepter toute fonction, substituer si nécessaire, et généralement faire le nécessaire.

Le présent pouvoir conservera tous ses effets pour toutes assemblées réunies à l'effet de délibérer sur le même ordre du jour, en cas de remise pour défaut de quorum ou pour toute autre cause.

Fait à.....le.....2023

Signature <sup>1</sup>

12 septembre 2023

**CALENDRIER DE PAIEMENT DES DIVIDENDES**

ANNEE : 2023

Titres	Montant du dividende net par action en FCFA	Numéro de l'Avis	Date de publication de l'Avis au BOC	Ex-dividende	
				T-2	T
BOA COTE D'IVOIRE	540	053-2023 BRVMDG	11/04/2023	26/04/2023	28/04/2023
BOA BURKINA FASO	577	054-2023 BRVMDG	11/04/2023	03/05/2023	05/05/2023
SONATEL SENEGAL	1 500	059-2023 BRVMDG	19/04/2023	15/05/2023	17/05/2023
BOA NIGER	613,80	055-2023 BRVMDG	11/04/2023	23/05/2023	25/05/2023
BOA BENIN	627	064-2023 BRVMDG	20/04/2023	23/05/2023	25/05/2023
ECOBANK CI	549	081-2023 BRVMDG	12/05/2023	25/05/2023	30/05/2023
SOCIETE GENERALE CI	1 112,43	077-2023 BRVMDG	05/05/2023	26/05/2023	31/05/2023
BOA SENEGAL	187,5	056-2023 BRVMDG	11/04/2023	30/05/2023	01/06/2023
Ecobank Transnational Incorporated TG	0,6048	092-2023 BRVMDG	24/05/2023	06/06/2023	08/06/2023
ORANGE COTE D'IVOIRE	752,76	101-2023 BRVMDG	31/05/2023	13/06/2023	15/06/2023
ONATEL BF	287,8799	110-2023 BRVMDG	12/06/2023	22/06/2023	26/06/2023
CORIS BANK INTERNATIONAL BF	525	107-2023 BRVMDG	12/06/2023	04/07/2023	06/07/2023
NSIA BANQUE CI	363,6	123-2023 BRVMDG	22/06/2023	05/07/2023	07/07/2023
TOTAL SENEGAL	241,01	122-2023 BRVMDG	21/06/2023	11/07/2023	13/07/2023
SOGB CI	558	132-2023 BRVMDG	03/07/2023	13/07/2023	17/07/2023
PALM CI	1213,632	124-2023 BRVMDG	22/06/2023	17/07/2023	19/07/2023
BERNABE CI	150	139-2023 BRVMDG	10/07/2023	20/07/2023	24/07/2023
SITAB CI	551	145-2023 BRVMDG	13/07/2023	25/07/2023	27/07/2023
CIE CI	157,5	136-2023 BRVMDG	06/07/2023	27/07/2023	31/07/2023
BICI CI	401,40	146-2023 BRVMDG	14/07/2023	27/07/2023	31/07/2023
SICABLE CI	69	152-2023 BRVMDG	19/07/2023	31/07/2023	02/08/2023
NESTLE CI	728,1	148-2023 BRVMDG	17/07/2023	03/08/2023	08/08/2023
SIB CI	495	153-2023 BRVMDG	20/07/2023	09/08/2023	11/08/2023
SERVAIR ABIDJAN CI	92	149-2023 BRVMDG	17/07/2023	29/08/2023	31/08/2023
SMB CI	720	154-2023 BRVMDG	20/07/2023	29/08/2023	31/08/2023
TRACTAFRIC MOTORS CI	224,1	177-2023 BRVMDG	23/08/2023	11/09/2023	13/09/2023

12 septembre 2023

## CALENDRIER DE PAIEMENT DES DIVIDENDES

ANNEE : 2023

Titres	Montant du dividende net par action en FCFA	Numéro de l'Avis	Date de publication de l'Avis au BOC	Ex-dividende	Date de paiement du dividende
				T-2	T
CFAO MOTORS CI	27,45	176-2023 BRVMDG	23/08/2023	13/09/2023	15/09/2023
SODE CI	450	174-2023 BRVMDG	21/08/2023	13/09/2023	15/09/2023
NEI-CEDA CI	35,25	181-2023 BRVMDG	28/08/2023	20/09/2023	22/09/2023
TOTAL CI	175,5258	188-2023 BRVMDG	05/09/2023	19/09/2023	21/09/2023
SAPH CI	294,30	193-2023 BRVMDG	12/09/2023	26/09/2023	29/09/2023

BULLETIN OFFICIEL

OPCVM: FONDS COMMUNS DE PLACEMENT ET SOCIETES D'INVESTISSEMENT A CAPITAL VARIABLE



jeudi 14 septembre 2023

Table with columns: Sociétés de gestion, Dépositaire, OPCVM, Catégorie, Origine, Précédente (Valeur, Date), Actuelle (Valeur, Date), and Variation (Origine, Précedent). Rows include various OPCVMs such as AFRICABOURSE ASSET MANAGEMENT, AFRICAM SA, AFRICAINE DE GESTION D'ACTIFS, ATLANTIC ASSET MANAGEMENT, BNI GESTION, BOA ASSET MANAGEMENT, BRM ASSET MANAGEMENT, CGF GESTION, CORIS ASSET MANAGEMENT, NSIA AM, OAM S.A., SOGESPAR, SOAGA-SA, BRIDGE ASSET MANAGEMENT, ENKO CAPITAL WEST AFRICA, SAPHIR ASSET MANAGEMENT, WAFI CAPITAL S.A., SGO MALI FINANCES, BNI GESTION, PhoenixAfrica Asset Management, BOA ASSET MANAGEMENT, NSIA AM, BRM ASSET MANAGEMENT, CGF GESTION, EDC Asset Management, SGO MALI FINANCES, SGO MALI FINANCES, and ATTILJARI ASSET MANAGEMENT.

OPCVM : Oronaisme de Placement Collectif en Valeurs Mobilières
NB: Non Ordonné
Catégorie:
A: actions
OCT: obligations à court terme
OMLT: obligations à moyen et long terme
C: contractuels
D: diversifiés