

BRVM COMPOSITE	215,35
Variation Jour	0,12 %
Variation annuelle	5,97 %

BRVM 30	108,23
Variation Jour	0,17 %
Variation annuelle	8,23 %

BRVM PRESTIGE	106,03
Variation Jour	-0,80 %
Variation annuelle	6,03 %

Evolution des indices

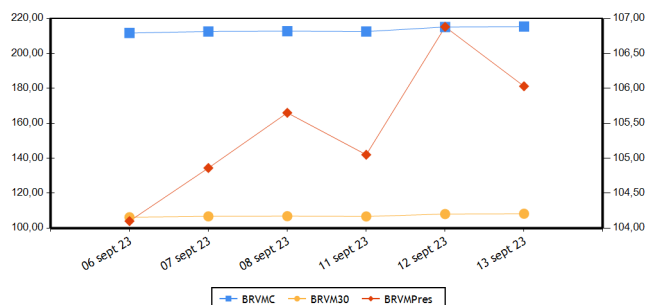

Volumes et valeurs transigés

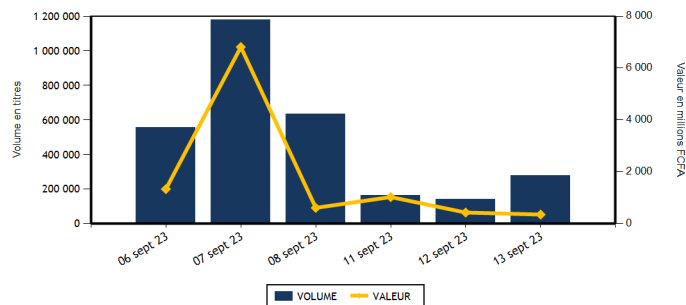

Actions	Niveau	Evol. Jour
Capitalisation boursière (FCFA)(Actions & Droits)	8 011 692 586 848	0,12 %
Volume échangé (Actions & Droits)	274 640	97,74 %
Valeur transigée (FCFA) (Actions & Droits)	313 355 064	-22,88 %
Nombre de titres transigés	44	7,32 %
Nombre de titres en hausse	13	-38,10 %
Nombre de titres en baisse	17	54,55 %
Nombre de titres inchangés	14	55,56 %

Obligations	Niveau	Evol. Jour
Capitalisation boursière (FCFA)	10 178 288 233 708	-0,04 %
Volume échangé	4 083	64,37 %
Valeur transigée (FCFA)	39 376 042	62,48 %
Nombre de titres transigés	13	30,00 %
Nombre de titres en hausse	1	
Nombre de titres en baisse	5	150,00 %
Nombre de titres inchangés	7	-12,50 %

PLUS FORTES HAUSSES

Titres	Cours	Evol. Jour	Evol. annuelle
TOTAL CI (TTLC)	2 310	7,19 %	21,90 %
UNIWAX CI (UNXC)	820	6,49 %	6,49 %
NEI-CEDA CI (NEIC)	670	6,35 %	-16,25 %
ORAGROUP TOGO (ORGT)	2 850	5,56 %	-27,39 %
SAPH CI (SPHC)	3 245	3,02 %	-35,04 %

PLUS FORTES BAISES

Titres	Cours	Evol. Jour	Evol. annuelle
SOIETE GENERALE COTE D'IVOIRE (SGBC)	17 000	-5,40 %	46,49 %
SITAB CI (STBC)	5 995	-4,84 %	-12,48 %
BANK OF AFRICA BF (BOABF)	6 425	-2,50 %	23,56 %
SAFCA CI (SAFC)	560	-1,75 %	-36,36 %
TRACTAFRIC MOTORS CI (PRSC)	3 300	-1,05 %	3,29 %

INDICES PAR COMPARTIMENT

Base = 100 au 02 janvier 2023	Nombre de sociétés	Valeur	Evol. Jour	Evol. annuelle	Volume	Valeur	PER moyen
BRVM-PRESTIGE	10	106,03	-0,80 %	6,03 %	228 544	139 383 814	6,53
BRVM-PRINCIPAL	36	104,96	0,58 %	4,96 %	46 096	173 971 250	13,67

INDICES SECTORIELS

Base = 100 au 14 juin 1999	Nombre de sociétés	Valeur	Evol. Jour	Evol. annuelle	Volume	Valeur	PER moyen
BRVM - INDUSTRIE	11	103,35	-0,42 %	-0,83 %	11 390	23 157 610	31,60
BRVM - SERVICES PUBLICS	5	518,52	0,71 %	5,99 %	14 023	74 801 180	8,96
BRVM - FINANCES	15	85,67	-0,70 %	13,46 %	201 218	94 605 364	6,66
BRVM - TRANSPORT	2	361,99	0,00 %	5,94 %	3 932	5 723 420	8,02
BRVM - AGRICULTURE	5	194,88	0,57 %	-31,27 %	7 699	33 322 715	10,32
BRVM - DISTRIBUTION	7	392,75	0,93 %	9,54 %	36 367	81 733 715	13,60
BRVM - AUTRES SECTEURS	1	1 307,91	-0,93 %	11,58 %	11	11 060	-

Indicateurs	BRVM COMPOSITE
PER moyen du marché	10,52
Taux de rendement moyen du marché	8,01
Taux de rentabilité moyen du marché	9,27
Nombre de sociétés cotées	46
Nombre de lignes obligataires	127
Volume moyen annuel par séance	499 759,00
Valeur moyenne annuelle par séance	1 081 515 876,23

Indicateurs	BRVM COMPOSITE
Ratio moyen de liquidité	10,45
Ratio moyen de satisfaction	26,98
Ratio moyen de tendance	258,07
Ratio moyen de couverture	38,75
Taux de rotation moyen du marché	0,03
Prime de risque du marché	3,61
Nombre de SGI participantes	29

Définitions

Volume moyen annuel par séance = Volume annuel échangé / nombre de séances
 Valeur moyenne annuelle par séance = Valeur annuelle échangée / nombre de séances
 Ratio moyen de liquidité = Moyenne des ratios de liquidité (Titres échangés / Volume des ordres de vente)
 Ratio moyen de satisfaction = Moyenne des ratios de satisfaction (Titres échangés / Volume des ordres d'achat)
 Ratio moyen de tendance = Moyenne des ratios de tendance (Volume des ordres d'achat / Volume des ordres de vente)
 Ratio moyen de couverture = Moyenne des ratios de couverture (Volume des ordres de vente / Volume des ordres d'achat)

Taux moyen de rotation = moyenne des taux de rotation des actions cotées (volume transigé/capital flottant)
 PER moyen du marché = moyenne des PER des actions cotées ayant un PER positif
 Taux de rendement moyen = moyenne des taux de rendement des actions cotées ayant distribué un dividende
 Taux de rentabilité moyen = moyenne des taux de rentabilité des actions cotées
 Prime de risque du marché = (1 / le PER moyen du marché) - le taux de référence actuel des emprunts d'Etat

BOURSE REGIONALE DES VALEURS MOBILIERES
 Siège Social : Abidjan - Côte d'Ivoire, 18 av. Joseph Anoma
 Adresse : 01 BP 3802 Abidjan 01
 Tel : +225 20 31 55 50 / +225 20 32 66 85
 Fax : +225 20 32 66 84
 E-mail : brvm@brvm.org Site web : www.brvm.org



MARCHE DES ACTIONS

Sect. Act. (*)	Symbole	Titre	Cours Précédent	Cours du jour		Variation jour	Séance de cotation		Cours Référence	Variation de l'année précédente	Dernier dividende payé		Rdt. Net	PER
				Ouv.	Clôt.		Volume	Valeur			Montant net	Date		
COMPARTIMENT PRESTIGE			106,03	points		-0,80 %								
AGR	PALC	PALM CI	7 800	7 800	7 780	-0,26 %	2 196	17 023 180	7 780	-25,08 %	1 213,63	19-juil.-23	15,60 %	2,88
AGR	SPHC	SAPH CI	3 150	3 150	3 245	3,02 %	4 569	14 417 930	3 245	-35,04 %	365,40	4-août-22	11,26 %	4,97
DIS	TTLC	TOTAL CI	2 155	2 160	2 310	7,19 %	22 027	49 348 660	2 310	21,90 %	159,29	25-août-22	6,90 %	11,84
DIS	TTLS	TOTAL SN	2 900	2 900	2 900	0,00 %	8 332	24 150 100	2 900	14,40 %	241,01	13-juil.-23	8,31 %	11,15
FIN	ETIT	ECOBANK TRANS. INCORP. TG	19	19	19	0,00 %	186 169	3 380 894	19	0,00 %	0,60	8-juin-23	3,18 %	1,50
FIN	SGBC	SOCIETE GENERALE COTE D'IVOIRE	17 970	18 000	17 000	-5,40 %	348	6 107 940	17 000	46,49 %	1 112,43	31-mai-23	6,54 %	7,09
IND	NTLC	NESTLE CI	8 475	8 475	8 475	0,00 %	109	920 025	8 475	2,79 %	728,10	8-août-23	8,59 %	11,25
IND	SMBC	SMB CI	9 200	9 200	9 300	1,09 %	322	2 990 740	9 300	36,76 %	720,00	31-août-23	7,74 %	7,70
SPU	ONTBF	ONATEL BF	2 290	2 290	2 290	0,00 %	3 709	8 448 895	2 290	-28,44 %	287,88	26-juin-23	12,57 %	6,96
SPU	SNTS	SONATEL SN	16 700	16 500	16 700	0,00 %	763	12 595 450	16 700	9,87 %	1 500,00	30-mai-23	8,98 %	5,99
TOTAL							228 544	139 383 814						

COMPARTIMENT PRINCIPAL			104,96	points		0,58 %								
AGR	SCRC	SUCRIVOIRE	565	565	565	0,00 %	512	287 730	565	-38,92 %	40,50	20-août-21	7,17 %	
AGR	SICC	SICOR CI	5 640	5 640	5 640	0,00 %	19	107 160	5 640	4,35 %	1 919,00	25-sept.-00		28,38
AGR	SOGC	SOGB CI	3 690	3 690	3 670	-0,54 %	403	1 486 715	3 670	-35,27 %	558,00	17-juil.-23	15,20 %	5,06
AUT	STAC	SETAO CI	1 070	1 000	1 060	-0,93 %	11	11 060	1 060	11,58 %	66,15	18-juil.-22	6,24 %	
DIS	ABJC	SERVAIR ABIDJAN CI	1 295	1 250	1 295	0,00 %	4 902	6 126 440	1 295	0,00 %	92,00	31-août-23	7,10 %	11,14
DIS	BNBC	BERNABE CI	1 910	1 900	1 900	-0,52 %	2	3 800	1 900	-5,00 %	150,00	24-juil.-23	7,89 %	6,96
DIS	CFAC	CFAO MOTORS CI (v)	940	940	940	0,00 %	24	22 560	940	1,08 %	27,45	15-sept.-23	2,92 %	30,81
DIS	PRSC	TRACTAFRIC MOTORS CI	3 335	3 300	3 300	-1,05 %	479	1 580 700	3 300	3,29 %	224,10	13-sept.-23	6,79 %	9,27
DIS	SHEC	VIVO ENERGY CI	835	835	835	0,00 %	601	501 455	835	11,33 %	29,00	28-oct.-22	3,47 %	14,02
FIN	BICC	BICI CI	7 000	7 000	6 950	-0,71 %	35	244 400	6 950	1,46 %	401,40	31-juil.-23	5,78 %	9,35
FIN	BOAB	BANK OF AFRICA BN	6 205	6 270	6 265	0,97 %	2 581	16 056 800	6 265	5,29 %	627,00	25-mai-23	10,01 %	6,64
FIN	BOABF	BANK OF AFRICA BF	6 590	6 420	6 425	-2,50 %	1 398	9 149 445	6 425	23,56 %	577,00	5-mai-23	8,98 %	5,55
FIN	BOAC	BANK OF AFRICA CI	6 215	6 215	6 215	0,00 %	2 832	17 569 905	6 215	67,97 %	540,00	28-avr.-23	8,69 %	6,19
FIN	BOAM	BANK OF AFRICA ML	1 440	1 445	1 445	0,35 %	350	494 650	1 445	3,21 %	271,00	15-mai-19		10,75
FIN	BOAN	BANK OF AFRICA NG	4 900	4 875	4 875	-0,51 %	681	3 319 875	4 875	-15,73 %	613,80	25-mai-23	12,59 %	6,25
FIN	BOAS	BANK OF AFRICA SENEGAL	3 150	3 150	3 135	-0,48 %	142	447 210	3 135	27,96 %	187,50	1-juin-23	5,98 %	4,83
FIN	CBIBF	CORIS BANK INTERNATIONAL	8 450	8 500	8 500	0,59 %	472	4 012 000	8 500	1,31 %	525,00	6-juil.-23	6,18 %	4,82
FIN	ECOC	ECOBANK COTE D'IVOIRE	6 815	6 795	6 775	-0,59 %	1 378	9 360 070	6 775	37,01 %	549,00	30-mai-22	8,10 %	8,36
FIN	NSBC	NSIA BANQUE COTE D'IVOIRE	6 320	6 340	6 295	-0,40 %	67	422 320	6 295	5,36 %	363,60	7-juil.-23	5,78 %	4,81
FIN	ORGT	ORAGROUP TOGO	2 700	2 570	2 850	5,56 %	180	484 430	2 850	-27,39 %	59,52	17-juil.-20	2,09 %	10,30
FIN	SAFC	SAFCA CI	570	560	560	-1,75 %	175	98 000	560	-36,36 %	23,04	29-juil.-11		
FIN	SIBC	SOCIETE IVOIRIENNE DE BANQUE	5 300	5 310	5 400	1,89 %	4 410	23 457 425	5 400	17,78 %	495,00	11-août-23	9,17 %	6,73
IND	CABC	SICABLE CI	1 190	1 190	1 190	0,00 %	105	124 950	1 190	1,71 %	69,00	2-août-23	5,80 %	6,55
IND	FTSC	FILTISAC CI	1 120	1 120	1 115	-0,45 %	5 224	5 791 300	1 115	-30,31 %	235,00	30-juil.-21	21,08 %	102,46
IND	NEIC	NEI-CEDA CI	630	630	670	6,35 %	1 958	1 245 540	670	-16,25 %	9,00	28-juin-01		7,06
IND	SEMC	CROWN SIEM CI	615	615	615	0,00 %	10	6 150	615	-9,56 %	14,40	28-déc.-21	2,34 %	6,50
IND	SIVC	AIR LIQUIDE CI	525	525	525	0,00 %	205	107 625	525	-22,22 %	63,00	29-sept.-17		11,39
IND	SLBC	SOLIBRA CI	90 000	90 000	90 300	0,33 %	5	451 200	90 300	8,47 %	4 050,00	12-août-22	4,49 %	122,11

IND	STBC	SITAB CI	6 300	6 200	5 995	-4,84 %	1 705	10 125 850	5 995	-12,48 %	551,00	27-juil.-23	9,19 %	9,36
IND	UNLC	UNILEVER CI	5 300	NC	NC	0,00 %			5 300	-24,56 %	1 233,00	9-juil.-12		
IND	UNXC	UNIWAX CI	770	775	820	6,49 %	1 747	1 394 230	820	6,49 %	60,75	29-juil.-22	7,41 %	
SPU	CIEC	CIE CI	2 060	2 060	2 065	0,24 %	2 597	5 200 085	2 065	3,77 %	157,50	31-juil.-23	7,63 %	11,78
SPU	ORAC	ORANGE COTE D'IVOIRE	10 805	10 950	10 995	1,76 %	2 326	25 452 555	10 995	7,69 %	752,76	15-juin-23	6,85 %	10,79
SPU	SDCC	SODE CI (v)	4 850	5 150	4 950	2,06 %	4 628	23 104 195	4 950	-9,42 %	450,00	15-sept.-23	9,09 %	9,27
TRP	SDSC	BOLLORE	1 480	1 450	1 480	0,00 %	3 932	5 723 420	1 480	6,09 %	130,00	23-juin-22	8,78 %	8,02
TRP	SVOC	MOVIS CI	2 395	SP	SP	0,00 %			2 395	0,00 %	270,00	5-juil.-99		
TOTAL							46 096	173 971 250						

TOTAL
TOTAL - Marché des actions

274 640 313 355 064

Secteurs d'activités (*) : AGR = Agriculture, AUT = Autres Secteurs, DIS = Distribution, FIN = Finances, IND = Industrie, TRP = Transport, SPU = Services Publics

MARCHE DES DROITS

Symbole	Titre	Cours Précédent	Cours du jour		Variation jour	Séance de cotation		Cours Référence	Variation depuis l'origine	Parité	Periode de négociation	
			Ouv.	Clôt.		Volume	Valeur				Début	fin

TOTAL
TOTAL - Marché des droits
Légende:

(d) Ex-dividende (V) Variation par rapport au cours de référence

Cours du jour: Ouv.: Ouverture Clôt.: Clôture Moy.: Moyen

Mentions : NC: Non Coté Ex-c: Ex-coupon Ex-d: Ex-droit SP: Suspendu Val-T: Valeur Théorique

PER = Cours / BNPA selon les données disponibles Rdt. Net: Rendement net (DNPA / Cours)

Comp.: 1 - Premier Compartiment 2 - Second Compartiment 3 - Compartiment de croissance

Ratio de liquidité = Titres échangés / Volume des ordres de vente

: Progression de l'indice sectoriel : Stabilité de l'indice sectoriel : Recul de l'indice sectoriel

MARCHE DES OBLIGATIONS

Symbole	Titre	Valeur nominale	Cours Précédent	Cours du jour	Cours Référence	Séance de cotation		Coupon couru	Coupon d'intérêt			Type Amort
						Volume	Valeur		Période	Montant net	Eché.	
OBLIGATIONS D'ETAT												
EOM.O10	ETAT DU MALI 6,20 % 2022-2029	10 000	10 000	NC	10 000			472,22	A	620,00	9-déc.-23	ACD
EOM.O11	ETAT DU MALI 6,40 % 2023-2030	10 000	10 000	NC	10 000			278,03	A	640,00	7-avr.-24	ACD
EOM.O12	ETAT DU MALI 6,50 % 2023-2030	10 000	10 000	NC	10 000			83,47	A	650,00	28-juil.-24	ACD
EOM.O2	Etat du Mali 6.50% 2017-2024	2 000	2 000	NC	2 000			51,86	A	130,00	20-avr.-24	AC
EOM.O3	ETAT DU MALI 6,50 % 2018-2025	6 000	6 000	6 000	6 000	100	600 000	488,66	A	520,00	5-oct.-23	AC
EOM.O4	ETAT DU MALI 6,50% 2019-2027	8 000	8 000	NC	8 000			89,51	A	520,00	12-juil.-24	AC
EOM.O5	ETAT DU MALI 6,50% 2020-2028	10 000	10 000	NC	10 000			301,91	A	650,00	27-mars-24	ACD
EOM.O6	ETAT DU MALI 6,50% 2020-2027	10 000	10 000	10 000	10 000	7	70 000	511,10	A	650,00	30-nov.-23	AC
EOM.O7	ETAT DU MALI 6.50% 2021-2031	10 000	10 000	NC	10 000			266,39	A	650,00	16-avr.-24	AC
EOM.O8	ETAT DU MALI 6,20 % 2022-2032	10 000	10 000	NC	10 000			10,16	A	620,00	7-sept.-24	ACD
EOM.O9	ETAT DU MALI 6,30% 2022-2032	10 000	10 000	NC	10 000			479,84	A	630,00	9-déc.-23	ACD
EOS.O10	ETAT DU SENEGAL 6,15 % 2023-2030	10 000	10 000	NC	10 000			561,52	S	615,00	29-sept.-23	ACD
EOS.O11	ETAT DU SENEGAL 6,35 % 2023-2033	10 000	10 000	NC	10 000			557,87	S	611,00	29-sept.-23	ACD
EOS.O7	ETAT SENEGAL 6.30% 2015-2025	10 000	10 000	NC	10 000			191,59	S	317,59	25-nov.-23	ACD
EOS.O8	ETAT DU SENEGAL 5,95% 2022-2034	10 000	10 000	NC	10 000			420,58	A	595,00	29-déc.-23	ACD
EOS.O9	ETAT DU SENEGAL 6,00 % 2023-2028	10 000	10 000	NC	10 000			547,83	S	600,00	29-sept.-23	ACD
TPBF.O10	TPBF 6,50% 2020 - 2028	8 333	8 417	NC	8 416.67			260,53	S	270,83	20-sept.-23	ACD
TPBF.O11	TPBF 6,50 % 2020-2028	8 334	8 334	8 334	8 334	15	125 010	97,16	S	270,86	9-janv.-24	ACD
TPBF.O12	TPBF 6.50% 2021-2031	10 000	10 000	NC	10 000			303,80	S	325,00	25-sept.-23	ACD
TPBF.O13	TPBF 6,50 % 2021 - 2031	10 000	10 000	NC	10 000			121,88	S	325,00	6-janv.-24	ACD
TPBF.O14	TPBF 6,30% 2022-2034	10 000	10 000	NC	10 000			335,54	S	315,00	1-sept.-23	ACD
TPBF.O15	ETAT DU BURKINA 6,30 % 2022-2	10 000	9 999	NC	9 999			525,58	S	315,00	15-mai-23	ACD
TPBF.O16	ETAT DU BURKINA 6% 2023-2028	10 000	10 000	NC	10 000			407,73	S	300,00	10-juil.-23	ACD
TPBF.O4	TPBF 6.50% 2017-2027	10 000	10 000	9 994	9 994	21	209 874	78,14	S	326,78	31-janv.-24	ACD
TPBF.O5	TPBF 6,50% 2017-2024	10 000	10 000	NC	10 000			134,97	S	325,00	29-déc.-23	ACD
TPBF.O6	TPBF 6.50% 2018-2025	10 000	10 500	NC	10 500			178,08	S	325,89	5-déc.-23	ACD
TPBF.O7	TPBF 6,50% 2018- 2025	10 000	10 000	10 000	10 000	33	330 000	213,72	S	325,00	15-nov.-23	AC
TPBF.O8	TPBF 6,50% 2019-2027	10 000	10 000	NC	10 000			231,51	S	327,67	6-nov.-23	ACD
TPBF.O9	TPBF 6,50% 2019 - 2027	10 000	10 000	NC	10 000			280,60	S	325,00	8-oct.-23	ACD
TPBJ.O3	TPBJ 6,50% 2020-2028	10 000	9 900	NC	9 900			33,74	A	650,00	25-août-24	AC
TPBJ.O4	TPBJ 5,50 % 2022-2037	10 000	10 000	NC	10 000			294,54	A	550,00	1-mars-24	AC
TPBJ.O5	TPBJ 5,85 % 2022-2042	10 000	9 790	NC	9 790			313,28	A	585,00	1-mars-24	ACD
TPBJ.O6	TPBJ 5,75% 2022-2037	10 000	10 000	NC	10 000			73,84	A	575,00	28-juil.-24	ACD
TPBJ.O7	TPBJ 5,70% 2023-2030	10 000	9 800	NC	9 800			286,56	A	570,00	13-mars-24	AC
TPBJ.O8	TPBJ 6,20% 2023-2038	10 000	10 000	NC	10 000			311,69	A	620,00	13-mars-24	AC
TPCI.O17	TPCI 3% 2014-2024	10 000	10 000	NC	10 000			70,49	S	150,00	19-déc.-23	ACD
TPCI.O19	TPCI 5.99% 2015-2025	10 000	10 400	NC	10 400			199,67	A	599,00	14-mai-24	ACD
TPCI.O21	TPCI 6% 2016-2028	10 000	10 000	NC	10 000			259,02	A	600,00	8-avr.-24	ACD
TPCI.O22	TPCI 5.90% 2016 - 2026	10 000	9 600	NC	9 600			145,08	A	590,00	15-juin-24	ACD
TPCI.O23	TPCI 5.90% 2016-2026	10 000	9 650	NC	9 650			484,93	A	590,00	17-nov.-23	ACD
TPCI.O24	TPCI 6.25% 2017-2029	10 000	9 900	NC	9 900			283,47	S	312,50	30-sept.-23	ACD
TPCI.O25	TPCI 5,95% 2017-2024 A	10 000	10 000	NC	10 000			230,85	S	297,50	24-oct.-23	ACD
TPCI.O26	TPCI 5,95% 2017-2024 B	10 000	10 000	NC	10 000			203,72	S	297,50	10-nov.-23	ACD
TPCI.O27	TPCI 6% 2017-2025	10 000	10 250	NC	10 250			124,59	S	300,00	29-déc.-23	ACD
TPCI.O28	TPCI 6% 2018 - 2026	10 000	9 600	NC	9 600			68,85	A	600,00	2-août-24	ACD
TPCI.O29	TPCI 6% 2018-2026	10 000	9 970	NC	9 970			540,82	A	600,00	19-oct.-23	ACD
TPCI.O30	TPCI 5,95% 2018-2025	5 000	4 910	NC	4 910			74,99	S	149,16	13-déc.-23	ACD
TPCI.O31	TPCI 5,75% 2019 - 2026	10 000	10 230	NC	10 230			133,54	A	575,00	20-juin-24	ACD
TPCI.O32	TPCI 2,23% 2019-2026	10 000		NC				51,79	A	223,00	20-juin-24	ACD
TPCI.O33	TPCI 5.75% 2019-2026	6 000	6 240	NC	6 240			166,84	A	345,00	20-mars-24	ACD
TPCI.O34	TPCI 6% 2019-2029	7 500	7 500	NC	7 500			217,62	A	450,00	20-mars-24	ACD
TPCI.O35	TPCI 5,75% 2019 -2026	10 000	10 250	NC	10 250			100,55	A	575,00	11-juil.-24	ACD
TPCI.O36	TPCI 5,75% 2019- 2026	10 000	10 000	NC	10 000			36,13	A	575,00	21-août-24	ACD
TPCI.O37	TPCI 5,80% 2019-2026	8 000	8 000	NC	8 000			359,76	A	464,00	4-déc.-23	ACD
TPCI.O38	TPCI 5,75% 2019-2026	8 000	8 000	NC	8 000			356,66	A	460,00	4-déc.-23	ACD
TPCI.O39	TPCI 5,75% 2019 - 2026	8 000	8 560	NC	8 560			417,15	A	460,00	17-oct.-23	ACD
TPCI.O40	TPCI 5,75% 2019-2026	8 000	7 840	NC	7 840			310,03	A	460,00	10-janv.-24	ACD
TPCI.O41	TPCI 5,80% 2020-2027	10 000	10 750	NC	10 750			312,19	A	580,00	29-févr.-24	ACD
TPCI.O42	TPCI 5,90% 2020-2030	10 000	10 000	NC	10 000			317,57	A	590,00	29-févr.-24	ACD
TPCI.O43	TPCI 5,90% 2020 - 2030	10 000	10 000	NC	10 000			230,52	A	590,00	23-avr.-24	ACD

TPCI.O44	TPCI 5,80% 2020 - 2027	10 000	9 620	NC	9 620			226,61	A	580,00	23-avr.-24	ACD
TPCI.O45	TPCI 5,80% 2020 -2027	8 000	8 000	NC	8 000			112,83	A	464,00	16-juin-24	ACD
TPCI.O46	TPCI 5,90% 2020 - 2030	8 750	8 925	NC	8 925			125,54	A	516,25	16-juin-24	ACD
TPCI.O47	TPCI 5,80% 2020 - 2027	8 000	8 200	NC	8 200			112,83	A	464,00	16-juin-24	ACD
TPCI.O48	TPCI 5,80% 2020- 2027	8 000	7 920	NC	7 920			58,32	A	464,00	29-juil.-24	ACD
TPCI.O49	TPCI 5,90% 2020- 2030	8 750	8 824	NC	8 824.38			64,88	A	516,25	29-juil.-24	ACD
TPCI.O50	TPCI 5,90% 2020-2030	8 750	8 750	NC	8 750			22,57	A	516,25	28-août-24	ACD
TPCI.O51	TPCI 5,80% 2020-2027	10 000	10 000	NC	10 000			549,81	A	580,00	2-oct.-23	ACD
TPCI.O52	TPCI 5,90 % 2020-2030	10 000	10 300	NC	10 300			559,29	A	590,00	2-oct.-23	ACD
TPCI.O53	TPCI 5,80% 2020-2027	10 000	10 600	NC	10 600			508,49	A	580,00	28-oct.-23	ACD
TPCI.O54	TPCI 5,90% 2020-2030	10 000	10 000	NC	10 000			517,26	A	590,00	28-oct.-23	ACD
TPCI.O55	TPCI 5,80% 2020 -2027	10 000	10 500	NC	10 500			417,92	A	580,00	24-déc.-23	ACD
TPCI.O56	TPCI 5,90% 2020- 2030	10 000	10 800	NC	10 800			425,12	A	590,00	24-déc.-23	ACD
TPCI.O57	TPCI 5,80% 2020-2027	10 000	10 000	NC	10 000			471,95	A	580,00	20-nov.-23	ACD
TPCI.O58	TPCI 5,80% 2021-2028	10 000	10 150	NC	10 150			297,92	A	580,00	9-mars-24	ACD
TPCI.O59	TPCI 5,90% 2021-2031	10 000	10 350	NC	10 350			303,06	A	590,00	9-mars-24	ACD
TPCI.O60	TPCI 5,80% 2021-2028	10 000	10 050	NC	10 050			194,92	A	580,00	13-mai-24	ACD
TPCI.O61	TPCI 5,90% 2021-2031	10 000	10 050	NC	10 050			198,28	A	590,00	13-mai-24	ACD
TPCI.O62	TPCI 5,80 % 2021 -2028	10 000	10 800	NC	10 800			118,85	A	580,00	30-juin-24	ACD
TPCI.O63	TPCI 5,90% 2021 -2031	10 000	10 000	NC	10 000			120,90	A	590,00	30-juin-24	ACD
TPCI.O64	TPCI 5,80 % 2021 - 2028	10 000	10 180	NC	10 180			624,49	A	580,00	16-août-23	ACD
TPCI.O65	TPCI 5,90% 2021-2031	10 000	10 700	NC	10 700			562,52	A	590,00	30-sept.-23	ACD
TPCI.O66	TPCI 5,90% 2021-2031	10 000	9 950	NC	9 950			504,33	A	590,00	5-nov.-23	ACD
TPCI.O67	TPCI 5,90 % 2021-2036	10 000	10 400	NC	10 400			438,05	A	590,00	16-déc.-23	ACD
TPCI.O68	TPCI 5,90 % 2022-2037	10 000	10 000	NC	10 000			362,08	A	590,00	1-févr.-24	ACD
TPCI.O69	TPCI 5,75 % 2022-2037	10 000	10 000	10 000	10 000	77	770 000	274,93	A	575,00	22-mars-24	ACD
TPCI.O70	TPCI 5,75 % 2022-2037	10 000	10 100	NC	10 100			790,82	A	575,00	29-avr.-23	ACD
TPCI.O71	TPCI 5,65% 2022-2032	10 000	10 150	NC	10 150			138,93	A	565,00	15-juin-24	ACD
TPCI.O72	TPCI 5,65% 2022-2029	10 000	10 000	NC	10 000			71,01	A	565,00	29-juil.-24	ACD
TPCI.O73	TPCI 5,75% 2022-2032	10 000	10 000	NC	10 000			72,27	A	575,00	29-juil.-24	ACD
TPCI.O74	TPCI 5,85% 2022-2042	10 000	10 000	NC	10 000			71,01	A	565,00	29-juil.-24	ACD
TPCI.O75	TPCI 5,65% 2022-2029	10 000	10 000	NC	10 000			527,85	A	565,00	7-oct.-23	ACD
TPCI.O76	TPCI 5,75% 2022-2032	10 000	10 000	NC	10 000			537,19	A	575,00	7-oct.-23	ACD
TPCI.O77	TPCI (TAUX DE BASE + SPREAD) % 2022-2029	10 000	10 000	NC	10 000			59,63	T	166,25	11-nov.-23	ACD
TPCI.O78	TPCI 5,65% 2022-2029	10 000	10 000	NC	10 000			424,14	A	565,00	13-déc.-23	ACD
TPCI.O79	TPCI 5,75% 2023-2030	10 000	9 992	NC	9 992			310,34	A	575,00	28-févr.-24	ACD
TPNE.O1	TRESOR PUBLIC DU NIGER 6,50% 2019-2026	10 000	10 000	NC	10 000			300,14	A	650,00	28-mars-24	ACD
TPNE.O2	TRESOR PUBLIC DU NIGER 6,50% 2019 - 2026	10 000	9 999	NC	9 999			76,37	A	650,00	1-août-24	ACD
TPNE.O3	TRESOR PUBLIC DU NIGER 6,5% 2020-2027	8 000	8 000	NC	8 000			62,51	A	520,00	31-juil.-24	ACD
TPNE.O4	TRESOR PUBLIC DU NIGER 6,30% 2021-2031	10 000	10 000	NC	10 000			664,52	A	630,00	24-août-23	ACD
TPNE.O5	TPNE 6,15 % 2022-2034	10 000	10 000	NC	10 000			171,39	A	615,00	3-juin-24	ACD
TPNE.O6	TRESOR PUBLIC DU NIGER 6,15% 2022 - 2034	10 000	10 000	NC	10 000			459,99	A	615,00	14-déc.-23	ACD
TPTG.O2	TPTG 6% 2022-2037	10 000	10 000	10 000	10 000	80	800 000	494,79	A	600,00	16-nov.-23	ACD
TOTAL						333	2 904 884					

OBLIGATIONS REGIONALES

BIDC.O4	BIDC-EBID 6.10% 2017-2027	5 000	5 000	NC	5 000			74,17	A	305,00	16-juin-24	ACD
BIDC.O5	BIDC-EBID 6,40% 2019-2026	10 000	10 000	9 850	9 850	1 650	16 252 500	109,57	S	320,00	12-janv.-24	ACD
BIDC.O6	BIDC-EBID 6,50 % 2021-2028	10 000	10 000	NC	10 000			210,14	S	327,67	18-nov.-23	ACD
BIDC.O7	BIDC-EBID 5,90% 2022-2029	10 000	10 300	NC	10 300			155,18	S	295,81	9-déc.-23	ACD
CRRH.O10	CRRH-UEMOA 6,10% 2022-2037	10 000	10 000	9 830	9 830	1 790	17 850 700	67,96	S	305,00	3-févr.-24	AC
CRRH.O2	CRRH-UEMOA 6.10% 2012-2024	10 000	10 000	NC	10 000			96,14	S	305,00	17-janv.-24	AC
CRRH.O3	CRRH-UEMOA 6% 2013-2023	10 000	10 000	NC	10 000			229,51	S	300,00	26-oct.-23	AC
CRRH.O4	CRRH-UEMOA 6% 2014-2024	10 000	10 000	NC	10 000			122,95	S	300,00	30-déc.-23	AC
CRRH.O5	CRRH-UEMOA 5.85% 2015-2025	10 000	10 000	NC	10 000			113,48	S	294,10	4-janv.-24	AC
CRRH.O6	CRRH-UEMOA 5.85% 2016-2026	10 000	10 230	NC	10 230			114,46	S	292,50	3-janv.-24	ACD
CRRH.O7	CRRH-UEMOA 5.95% 2017-2029	5 417	5 417	NC	5 417			104,22	S	161,15	17-nov.-23	AC
CRRH.O8	CRRH-UEMOA 5.95% 2018-2030	6 250	6 250	NC	6 250			85,35	S	185,94	21-déc.-23	AC
CRRH.O9	CRRH-UEMOA 6.05% 2018-2033	7 000	7 000	NC	7 000			97,20	S	211,75	21-déc.-23	AC
TOTAL						3 440	34 103 200					

OBLIGATIONS PRIVEES

Code	Titre	Montant	Montant	Statut	Montant	Montant	Montant	Montant	Statut	Montant	Date	Statut
BHSN.O1	DIASPORA BONDS BHS 6,25% 2019-	10 000	10 000	NC	10 000			111,00	S	314,21	10-janv.-24	ACD
FNSBC.O1	FCTC NSIA BANQUE 7 % 2020-2025	3 889	3 889	NC	3 888.88			64,52	T	66,69	16-sept.-23	ACD
FORBT.O1	FCTC ORABANK 7 % 2021-2026	7 778	8 322	NC	8 322.22			111,64	T	133,39	28-sept.-23	ACD
FTIMC.O1	FCTC TEYLIOIM IMMO 7 % 2021-2028	7 917	7 917	8 075	8 075	95	754 458	7,85	T	142,92	8-déc.-23	ACD
ORGT.O2	ORAGROUP SA 7,15% 2021-2028	10 000	10 550	10 000	10 000	101	1 010 000	273,50	S	357,50	26-oct.-23	ACD
PADS.O3	PAD 6,60% 2020-2027	9 000	9 315	NC	9 315			238,57	S	297,00	19-oct.-23	ACD
PTRC.O1	PETRO IVOIRE 6,80% 2022-2029	10 000	10 000	9 900	9 900	25	247 500	327,54	S	666,00	15-déc.-23	ACD
SNLC.O1	SENELEC 6,50% 2018-2025	4 000	4 000	4 000	4 000	89	356 000	120,11	S	130,00	27-sept.-23	AC
SNTS.O2	SONATEL 6,50% 2020-2027	8 000	8 160	NC	8 160			78,80	S	245,74	16-janv.-24	ACD
TOTAL						310	2 367 958					

SUKUK ET TITRES ASSIMILES

SUKSN.S2	SUKUK SN 6% 2016-2026	10 000	10 750	NC	10 750			81,67	S	306,67	26-janv.-24	ACD
SUKTG.S1	SUKUK TG 6.5% 2016-2026	10 000	10 000	NC	10 000			427,34	S	371,86	17-août-23	ACD
TOTAL						0	0					
TOTAL - Marché des obligations						4 083	39 376 042					

Légende :
 (#) (*) Ex-Coupon couru (#)Cours de référence amorti / Coupon couru Ex-c (#)Ex-marge de profits
 Cours du jour: Ouv.: Ouverture Clôt.: Clôture Moy.: Moyen
 Type Amort: Type d'Amortissement IF: In Fine AC: Amortissement Constant AD: Amortissement Dégressif ACD: Amortissement Constant Différé
 Période: Périodicité de paiement des coupons A: Annuelle S: Semestrielle T: Trimestrielle
 Eché.: Échéance de paiement des intérêts
 Mentions: NC: Non Coté Ex-c: Ex-coupon ou Ex-droit SP: Suspendu

INFORMATIONS

OPERATIONS EN COURS

Emetteur	Opération
----------	-----------

AVIS

Entité	N°	Nature	Objet
--------	----	--------	-------

COMMUNIQUES

Emetteur	N°	Nature	Objet
----------	----	--------	-------

QUANTITES RESIDUELLES
MARCHE DES ACTIONS

Symbole	Titre	Quantité résiduelle à l'achat	Cours Achat / Vente			Quantité résiduelle à la vente	Cours de Référence
ABJC	SERVAIR ABIDJAN CI	1	1,250	/	1,295	444	1 295
BICC	BICI CI	465	6,755	/	6,950	1 488	6 950
BNBC	BERNABE CI	10	1,785	/	1,900	13	1 900
BOAB	BANK OF AFRICA BN	26	6,210	/	6,265	2 114	6 265
BOABF	BANK OF AFRICA BF	89	6,425	/	6,840	48	6 425
BOAC	BANK OF AFRICA CI	2	6,210	/	6,215	1 015	6 215
BOAM	BANK OF AFRICA ML	50	1,400	/	1,445	106	1 445
BOAN	BANK OF AFRICA NG	180	4,845	/	4,875	389	4 875
BOAS	BANK OF AFRICA SENEGAL	2	3,110	/	3,135	200	3 135
CABC	SICABLE CI	10	1,180	/	1,190	1 227	1 190
CBIBF	CORIS BANK INTERNATIONAL	11	8,400	/	8,500	634	8 500
CFAC	CFAO MOTORS CI	10	920	/	940	716	940
CIEC	CIE CI	8	2,040	/	2,065	283	2 065
ECOC	ECOBANK COTE D'IVOIRE	57	6,730	/	6,775	3	6 775
ETIT	ECOBANK TRANS. INCORP. TG	572 987	18	/	19	1 831 842	19
FTSC	FILTISAC CI	54	1,110	/	1,115	4 836	1 115
NEIC	NEI-CEDA CI	35	670	/	675	8 608	670
NSBC	NSIA BANQUE COTE D'IVOIRE	30	6,100	/	6,295	171	6 295
NTLC	NESTLE CI	150	8,400	/	8,475	189	8 475
ONTBF	ONATEL BF	150	2,255	/	2,290	19	2 290
ORAC	ORANGE COTE D'IVOIRE	167	10,850	/	10,995	5	10 995
ORGT	ORAGROUP TOGO	10	2,700	/	2,850	98	2 850
PALC	PALM CI	187	7,700	/	7,780	5 237	7 780
PRSC	TRACTAFRIC MOTORS CI	15	3,100	/	3,300	40	3 300
SAFC	SAFCA CI	184	550	/	560	200	560
SCRC	SUCRIVOIRE	64	560	/	565	1 010	565
SDCC	SODE CI	30	4,905	/	4,950	310	4 950
SDSC	BOLLORE	5	1,475	/	1,480	1 991	1 480
SEMC	CROWN SIEM CI	25	590	/	615	2 062	615
SGBC	SOCIETE GENERALE COTE D'IVOIRE	66	17,000	/	18,300	15	17 000
SHEC	VIVO ENERGY CI	14	810	/	835	527	835
SIBC	SOCIETE IVOIRIENNE DE BANQUE	252	5,305	/	5,400	202	5 400
SICC	SICOR CI	19	5,300	/	5,640	30	5 640
SIVC	AIR LIQUIDE CI	74	505	/	525	800	525
SLBC	SOLIBRA CI	12	85,000	/	90,300	9	90 300
SMBC	SMB CI	5	9,200	/	9,300	345	9 300
SNTS	SONATEL SN	1	16,500	/	16,700	8 755	16 700
SOGC	SOGB CI	2	3,670	/	3,690	345	3 670
SPHC	SAPH CI	62	3,150	/	3,245	149	3 245
STAC	SETAO CI	21	1,005	/	1,060	111	1 060
STBC	SITAB CI	150	5,875	/	5,995	152	5 995
SVOC	MOVIS CI			/			2 395
TTLC	TOTAL CI	50	2,200	/	2,310	46	2 310
TTLS	TOTAL SN	1	2,900	/	2,915	470	2 900
UNLC	UNILEVER CI	3	5,300	/			5 300
UNXC	UNIWAX CI	32	820	/	825	811	820

QUANTITES RESIDUELLES

MARCHE DES DROITS

Symbole	Titre	Quantité résiduelle à l'achat	Cours Achat / Vente	Quantité résiduelle à la vente	Cours de Référence
---------	-------	-------------------------------	---------------------	--------------------------------	--------------------

QUANTITES RESIDUELLES
MARCHE DES OBLIGATIONS

Symbole	Titre	Quantité résiduelle à l'achat	Cours Achat / Vente	Quantité résiduelle à la vente	Cours de Référence
BHSN.01	DIASPORA BONDS BHS 6,25% 2019-		/		10 000
FNSBC.01	FCTC NSIA BANQUE 7 % 2020-2025		/		3 889
FORBT.01	FCTC ORABANK 7 % 2021-2026		/		8 322
FTIMC.01	FCTC TEYLIOM IMMO 7 % 2021-2028		/		8 075
ORGT.02	ORAGROUP SA 7,15% 2021-2028		/ 10,550	1 275	10 000
PADS.03	PAD 6,60% 2020-2027	2 686	9,000	/	9 315
PTRC.01	PETRO IVOIRE 6,80% 2022-2029		/ 10,000	657	9 900
SNLC.01	SENELEC 6,50% 2018-2025		/ 4,000	8	4 000
SNTS.02	SONATEL 6,50% 2020-2027		/		8 160
EOM.010	ETAT DU MALI 6,20 % 2022-2029		/		10 000
EOM.011	ETAT DU MALI 6,40 % 2023-2030		/		10 000
EOM.012	ETAT DU MALI 6,50 % 2023-2030		/		10 000
EOM.02	Etat du Mali 6.50% 2017-2024		/		2 000
EOM.03	ETAT DU MALI 6,50 % 2018-2025		/		6 000
EOM.04	ETAT DU MALI 6,50% 2019-2027		/		8 000
TPTG.02	TPTG 6% 2022-2037		/		10 000
TPNE.01	TRESOR PUBLIC DU NIGER 6,50% 2019-2026		/		10 000
TPNE.02	TRESOR PUBLIC DU NIGER 6,50% 2019 - 2026		/ 10,000	550	9 999
TPNE.03	TRESOR PUBLIC DU NIGER 6,5% 2020-2027		/		8 000
TPNE.04	TRESOR PUBLIC DU NIGER 6,30% 2021-2031		/ 9,800	2 000	10 000
TPNE.05	TPNE 6,15 % 2022-2034		/ 10,550	80	10 000
TPNE.06	TRESOR PUBLIC DU NIGER 6,15% 2022 - 2034		/		10 000
TPCI.074	TPCI 5,85% 2022-2042		/		10 000
TPCI.075	TPCI 5,65% 2022-2029		/		10 000
TPCI.076	TPCI 5,75% 2022-2032		/		10 000
TPCI.077	TPCI (TAUX DE BASE + SPREAD) % 2022-2029		/		10 000
TPCI.078	TPCI 5,65% 2022-2029		/		10 000
TPCI.079	TPCI 5,75% 2023-2030		/		9 992
TPCI.068	TPCI 5,90 % 2022-2037		/ 10,000	289	10 000
TPCI.069	TPCI 5,75 % 2022-2037		/ 10,000	173	10 000
TPCI.070	TPCI 5,75 % 2022-2037		/		10 100
TPCI.071	TPCI 5,65% 2022-2032		/ 10,200	1 000	10 150
TPCI.072	TPCI 5,65% 2022-2029		/		10 000
TPCI.073	TPCI 5,75% 2022-2032		/		10 000
TPCI.062	TPCI 5,80 % 2021 -2028		/		10 800
TPCI.063	TPCI 5,90% 2021 -2031		/		10 000
TPCI.064	TPCI 5,80 % 2021 - 2028		/		10 180
TPCI.065	TPCI 5,90% 2021-2031		/		10 700
TPCI.066	TPCI 5,90% 2021-2031		/		9 950
TPCI.067	TPCI 5,90 % 2021-2036		/ 10,400	4	10 400
TPCI.056	TPCI 5,90% 2020- 2030		/		10 800
TPCI.057	TPCI 5,80% 2020-2027		/		10 000
TPCI.058	TPCI 5,80% 2021-2028		/		10 150
TPCI.059	TPCI 5,90% 2021-2031		/		10 350
TPCI.060	TPCI 5,80% 2021-2028		/		10 050
TPCI.061	TPCI 5,90% 2021-2031		/		10 050
TPCI.050	TPCI 5,90% 2020-2030		/		8 750
TPCI.051	TPCI 5,80% 2020-2027		/		10 000
TPCI.052	TPCI 5,90 % 2020-2030		/		10 300
TPCI.053	TPCI 5,80% 2020-2027		/		10 600

TPCI.054	TPCI 5,90% 2020-2030			/			10 000
TPCI.055	TPCI 5,80% 2020 -2027			/			10 500
TPCI.044	TPCI 5,80% 2020 - 2027			/			9 620
TPCI.045	TPCI 5,80% 2020 -2027			/			8 000
TPCI.046	TPCI 5,90% 2020 - 2030			/			8 925
TPCI.047	TPCI 5,80% 2020 - 2027			/			8 200
TPCI.048	TPCI 5,80% 2020- 2027			/			7 920
TPCI.049	TPCI 5,90% 2020- 2030			/			8 824
TPCI.038	TPCI 5,75% 2019-2026			/			8 000
TPCI.039	TPCI 5,75% 2019 - 2026			/			8 560
TPCI.040	TPCI 5,75% 2019-2026			/			7 840
TPCI.041	TPCI 5,80% 2020-2027			/			10 750
TPCI.042	TPCI 5,90% 2020-2030			/	10,100	500	10 000
TPCI.043	TPCI 5,90% 2020 - 2030			/	10,000	13	10 000
TPCI.032	TPCI 2,23% 2019-2026			/			10 000
TPCI.033	TPCI 5.75% 2019-2026			/			6 240
TPCI.034	TPCI 6% 2019-2029			/			7 500
TPCI.035	TPCI 5,75% 2019 -2026			/			10 250
TPCI.036	TPCI 5,75% 2019- 2026			/			10 000
TPCI.037	TPCI 5,80% 2019-2026			/			8 000
TPCI.026	TPCI 5,95% 2017-2024 B	25	10,000	/			10 000
TPCI.027	TPCI 6% 2017-2025			/			10 250
TPCI.028	TPCI 6% 2018 - 2026			/			9 600
TPCI.029	TPCI 6% 2018-2026			/			9 970
TPCI.030	TPCI 5,95% 2018-2025			/			4 910
TPCI.031	TPCI 5,75% 2019 - 2026			/			10 230
TPCI.019	TPCI 5.99% 2015-2025	314	10,000	/			10 400
TPCI.021	TPCI 6% 2016-2028			/			10 000
TPCI.022	TPCI 5.90% 2016 - 2026			/			9 600
TPCI.023	TPCI 5.90% 2016-2026			/			9 650
TPCI.024	TPCI 6.25% 2017-2029			/			9 900
TPCI.025	TPCI 5,95% 2017-2024 A	194	10,000	/			10 000
TPBJ.04	TPBJ 5,50 % 2022-2037			/			10 000
TPBJ.05	TPBJ 5,85 % 2022-2042			/			9 790
TPBJ.06	TPBJ 5,75% 2022-2037			/			10 000
TPBJ.07	TPBJ 5,70% 2023-2030	500	10,000	/			9 800
TPBJ.08	TPBJ 6,20% 2023-2038			/			10 000
TPCI.017	TPCI 3% 2014-2024			/			10 000
TPBF.05	TPBF 6,50% 2017-2024			/			10 000
TPBF.06	TPBF 6.50% 2018-2025			/			10 500
TPBF.07	TPBF 6,50% 2018- 2025			/	10,000	65	10 000
TPBF.08	TPBF 6,50% 2019-2027			/			10 000
TPBF.09	TPBF 6,50% 2019 - 2027			/	10,000	751	10 000
TPBJ.03	TPBJ 6,50% 2020-2028			/	10,000	512	9 900
TPBF.012	TPBF 6.50% 2021-2031			/			10 000
TPBF.013	TPBF 6,50 % 2021 - 2031			/	10,000	188	10 000
TPBF.014	TPBF 6,30% 2022-2034			/	10,100	200	10 000
TPBF.015	ETAT DU BURKINA 6,30 % 2022-2			/	9,999	50	9 999
TPBF.016	ETAT DU BURKINA 6% 2023-2028			/			10 000
TPBF.04	TPBF 6.50% 2017-2027			/	9,995	112	9 994
EOS.011	ETAT DU SENEGAL 6,35 % 2023-2033			/			10 000
EOS.07	ETAT SENEGAL 6.30% 2015-2025			/			10 000
EOS.08	ETAT DU SENEGAL 5,95% 2022-2034			/			10 000
EOS.09	ETAT DU SENEGAL 6,00 % 2023-2028			/			10 000
TPBF.010	TPBF 6,50% 2020 - 2028			/	8,416.67	268	8 417

TPBF.O11	TPBF 6,50 % 2020-2028			/	8,334	12	8 334
EOM.O5	ETAT DU MALI 6,50% 2020-2028			/	10,000	5	10 000
EOM.O6	ETAT DU MALI 6,50% 2020-2027			/	10,000	2 925	10 000
EOM.O7	ETAT DU MALI 6.50% 2021-2031			/			10 000
EOM.O8	ETAT DU MALI 6,20 % 2022-2032			/	10,100	4	10 000
EOM.O9	ETAT DU MALI 6,30% 2022-2032			/			10 000
EOS.O10	ETAT DU SENEGAL 6,15 % 2023-2030			/			10 000
BIDC.O4	BIDC-EBID 6.10% 2017-2027			/			5 000
BIDC.O5	BIDC-EBID 6,40% 2019-2026		50	10,000	/		9 850
BIDC.O6	BIDC-EBID 6,50 % 2021-2028		772	10,000	/		10 000
BIDC.O7	BIDC-EBID 5,90% 2022-2029			/	9,900	4	10 300
CRRH.O10	CRRH-UEMOA 6,10% 2022-2037			/			9 830
CRRH.O2	CRRH-UEMOA 6.10% 2012-2024			/			10 000
CRRH.O9	CRRH-UEMOA 6.05% 2018-2033			/			7 000
CRRH.O3	CRRH-UEMOA 6% 2013-2023			/			10 000
CRRH.O4	CRRH-UEMOA 6% 2014-2024			/			10 000
CRRH.O5	CRRH-UEMOA 5.85% 2015-2025			/			10 000
CRRH.O6	CRRH-UEMOA 5.85% 2016-2026			/			10 230
CRRH.O7	CRRH-UEMOA 5.95% 2017-2029			/	5,417	7	5 417
CRRH.O8	CRRH-UEMOA 5.95% 2018-2030			/			6 250

SUKUK ET TITRES ASSIMILES

Symbole	Titre	Quantité résiduelle à l'achat	Cours Achat / Vente	Quantité résiduelle à la vente	Cours de Référence
SUKSN.S2	SUKUK SN 6% 2016-2026		/		10 750
SUKTG.S1	SUKUK TG 6.5% 2016-2026		/		10 000

CALENDRIER DES ASSEMBLEES GENERALES
ANNEE : 2023

Société	Nature	Date	Heure	Lieu
SICOR	Ordinaire	26/07/2023	09:00:00	Hôtel Palm Club, Cocody
SITAB	Ordinaire	30/06/2023	10:30:00	Hôtel PULLMAN
AIR LIQUIDE CI	Mixte	27/06/2023	09:00:00	SALLE DE CONFÉRENCE DE LA CRRAE-UMOA
SUCRIVOIRE	Ordinaire	27/06/2023	09:30:00	VISIOCONFERENCE
CFAO MOTORS CI	Ordinaire	27/06/2023	09:00:00	Au siège social, sis à Abidjan, 117, Boulevard de Marseille
BICI CI	Ordinaire	27/06/2023	10:00:00	Auditorium de la Maison des Entreprises (siège de la CGECI) sise au Plateau
TRACTAFRIC CI	Ordinaire	26/06/2023	10:00:00	Hôtel AZALAI ABIDJAN sis Marcory, Bd VGE, en face de Cap Sud, à côté de la banque BGFI
FILTISAC CI	Ordinaire	22/06/2023	10:00:00	Espace Latrille Events II-Plateaux Boulevard Latrille Abidjan - Cocody
FILTISAC CI	Ordinaire	22/06/2023	10:00:00	Espace Latrille Events II-Plateaux Boulevard Latrille - Abidjan - Cocody
UNIWAX CI	Ordinaire	22/06/2023	09:00:00	Espace Latrille Events, sis à Abidjan, Cocody II-Plateaux (Carrefour Duncan)
SODECI	Ordinaire	21/06/2023	09:00:00	Siège social sis, 1, Avenue Christiani Treichville ABIDJAN
PALM CI	Ordinaire	21/06/2023	09:30:00	VISIOCONFERENCE
CIE CI	Ordinaire	20/06/2023	10:00:00	VISIOCONFERENCE
NEI-CEDA CI	Ordinaire	19/06/2023	14:30:00	Hôtel TIAMA , à Abidjan
SETAO CI	Ordinaire	16/06/2023	10:00:00	Hôtel TIAMA (salon EBENE) - Abidjan Plateau
SAFCA CI	Ordinaire	16/06/2023	10:00:00	Siège de la société sis à Abidjan, 1, Rue des Carrossiers, Zone 3C (face SOCOCE Treichville)
TOTAL	Ordinaire	15/06/2023	10:00:00	Radisson Blu Hotel Abidjan Airport sis au boulevard de l'Aéroport Abidjan, Port Bouët
TOTAL SENEGAL S.A.	Ordinaire	13/06/2023	10:00:00	Hôtel Radisson Blu Dakar
SERVAIR ABIDJAN CI	Ordinaire	13/06/2023	11:00:00	Salle JEWELS de la CGECI sise à la Maison de l'Entreprise au Plateau
SOGB	Ordinaire	13/06/2023	11:00:00	Immeuble CRRAE - UEMOA sis à Abidjan Plateau
SAPH CI	Ordinaire	12/06/2023	14:00:00	VISIOCONFERENCE
BERNABE CI	Ordinaire	08/06/2023	10:00:00	Salle de conférence GEWELS de la Maison du Patronat Ivoirien (CGECI) au Plateau
SOLIBRA	Mixte	31/05/2023	09:00:00	Espace CRISTAL 8, rue du Chevalier de Clieu Zone 4 C « Salle PLATINIUM » ABIDJAN
ORAGROUP	Ordinaire	31/05/2023	09:30:00	Hôtel 2 Février situé à Place de l'indépendance, BP 131 Lomé.
ECOBANK TG	Mixte	17/05/2023	10:30:00	Salle de Conférence du Centre Panafricain Ecobank, 2365, Boulevard du Mono, Lomé, Togo
SIB	Ordinaire	12/05/2023	10:00:00	CRRAE - UEMOA (Abidjan-Plateau - Angle Boulevard Botreau Roussel - Rue privée CRRAE-UMOA)
NESTLE CI	Ordinaire	12/05/2023	10:00:00	Espace CRISTAL 8, rue du Chevalier de Clieu Zone 4 C « Salle DIAMANT » ABIDJAN
ONATEL BF	Ordinaire	09/05/2023	10:30:00	ROYAL BEACH HÔTEL, OUAGADOUGOU-BURKINA FASO
ECOBANK CI	Ordinaire	26/04/2023	10:00:00	Hôtel Radisson Blu, sis à Abidjan Port-Bouët, route de l'Aéroport International Félix Houphouët Boigny
BOLLORE TRANSPORT & LOGISTICS	Extraordinaire	20/04/2023	10:00:00	Salle Kodjo EBOUCLE du palais de la culture sis à Treichville, Avenue Christiani à Abidjan
SONATEL	Ordinaire	18/04/2023	10:00:00	PAR VISIOCONFERENCE dans ses locaux situés au Technopole à Dakar
CORIS BANK INTERNATIONAL	Ordinaire	17/04/2023	09:00:00	Sopatel Hôtel Silmandé SA
BANK OF AFRICA BN	Ordinaire	14/04/2023	10:00:00	Hôtel GOLDEN TULIP à Cotonou
SGB CI	Ordinaire	13/04/2023	09:00:00	Espace Latrille Events, sis à Abidjan Commune de Cocody, aux Deux-plateaux Boulevard Latrille
ORANGE CI	Ordinaire	13/04/2023	10:00:00	Au siège de la société, sis à Abidjan, Cocody Riviera Golf, Boulevard de France, Immeuble Orange Village
ORAGROUP	Extraordinaire	31/03/2023	09:00:00	Hôtel 2 FEVRIER de Lomé
BANK OF AFRICA SN	Ordinaire	31/03/2023	09:30:00	Immeuble Elan II au 2ème étage, Almadies, zone 12, route de Ngor à Dakar
SICABLE	Ordinaire	30/03/2023	10:00:00	Hôtel TIAMA , à Abidjan
BANK OF AFRICA ML	Ordinaire	30/03/2023	09:30:00	Siège de la banque à l'immeuble BANK OF AFRICA, Avenue du Mali, Quartier ACI 2000
BANK OF AFRICA NG	Ordinaire	30/03/2023	10:00:00	Centre de formation de BOA-NIGER sis à BOA siège
BANK OF AFRICA BF	Ordinaire	30/03/2023	10:00:00	Salle LAICO HOTEL OUAGA 2000

BANK OF AFRICA CI

Ordinaire

29/03/2023

10:00:00

Salle FROMAGER de l'hôtel IVOTEL du Plateau 10ème étage

L'actualité de la BRVM sur nos plateformes digitales

Infos BRVM

Pour recevoir les informations boursières par SMS, souscrivez :



Côte d'Ivoire : *430#
Bénin : *430*15#



Côte d'Ivoire : #139#
Burkina Faso : *310#



Côte d'Ivoire : *431#
Niger : *512*9#
Togo : *310#

Site web

www.brvm.org

Application Mobile

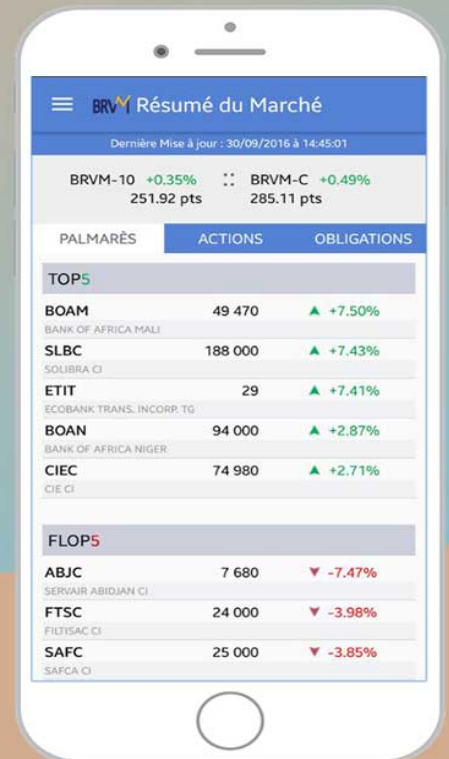

Nous suivre sur :



12 septembre 2023

CALENDRIER DE PAIEMENT DES DIVIDENDES

ANNEE : 2023

Titres	Montant du dividende net par action en FCFA	Numéro de l'Avis	Date de publication de l'Avis au BOC	Ex-dividende	
				T-2	T
BOA COTE D'IVOIRE	540	053-2023 BRVMDG	11/04/2023	26/04/2023	28/04/2023
BOA BURKINA FASO	577	054-2023 BRVMDG	11/04/2023	03/05/2023	05/05/2023
SONATEL SENEGAL	1 500	059-2023 BRVMDG	19/04/2023	15/05/2023	17/05/2023
BOA NIGER	613,80	055-2023 BRVMDG	11/04/2023	23/05/2023	25/05/2023
BOA BENIN	627	064-2023 BRVMDG	20/04/2023	23/05/2023	25/05/2023
ECOBANK CI	549	081-2023 BRVMDG	12/05/2023	25/05/2023	30/05/2023
SOCIETE GENERALE CI	1 112,43	077-2023 BRVMDG	05/05/2023	26/05/2023	31/05/2023
BOA SENEGAL	187,5	056-2023 BRVMDG	11/04/2023	30/05/2023	01/06/2023
Ecobank Transnational Incorporated TG	0,6048	092-2023 BRVMDG	24/05/2023	06/06/2023	08/06/2023
ORANGE COTE D'IVOIRE	752,76	101-2023 BRVMDG	31/05/2023	13/06/2023	15/06/2023
ONATEL BF	287,8799	110-2023 BRVMDG	12/06/2023	22/06/2023	26/06/2023
CORIS BANK INTERNATIONAL BF	525	107-2023 BRVMDG	12/06/2023	04/07/2023	06/07/2023
NSIA BANQUE CI	363,6	123-2023 BRVMDG	22/06/2023	05/07/2023	07/07/2023
TOTAL SENEGAL	241,01	122-2023 BRVMDG	21/06/2023	11/07/2023	13/07/2023
SOGB CI	558	132-2023 BRVMDG	03/07/2023	13/07/2023	17/07/2023
PALM CI	1213,632	124-2023 BRVMDG	22/06/2023	17/07/2023	19/07/2023
BERNABE CI	150	139-2023 BRVMDG	10/07/2023	20/07/2023	24/07/2023
SITAB CI	551	145-2023 BRVMDG	13/07/2023	25/07/2023	27/07/2023
CIE CI	157,5	136-2023 BRVMDG	06/07/2023	27/07/2023	31/07/2023
BICI CI	401,40	146-2023 BRVMDG	14/07/2023	27/07/2023	31/07/2023
SICABLE CI	69	152-2023 BRVMDG	19/07/2023	31/07/2023	02/08/2023
NESTLE CI	728,1	148-2023 BRVMDG	17/07/2023	03/08/2023	08/08/2023
SIB CI	495	153-2023 BRVMDG	20/07/2023	09/08/2023	11/08/2023
SERVAIR ABIDJAN CI	92	149-2023 BRVMDG	17/07/2023	29/08/2023	31/08/2023
SMB CI	720	154-2023 BRVMDG	20/07/2023	29/08/2023	31/08/2023
TRACTAFRIC MOTORS CI	224,1	177-2023 BRVMDG	23/08/2023	11/09/2023	13/09/2023

12 septembre 2023

CALENDRIER DE PAIEMENT DES DIVIDENDES

ANNEE : 2023

Titres	Montant du dividende net par action en FCFA	Numéro de l'Avis	Date de publication de l'Avis au BOC	Ex-dividende	Date de paiement du dividende
				T-2	T
CFAO MOTORS CI	27,45	176-2023 BRVMDG	23/08/2023	13/09/2023	15/09/2023
SODE CI	450	174-2023 BRVMDG	21/08/2023	13/09/2023	15/09/2023
NEI-CEDA CI	35,25	181-2023 BRVMDG	28/08/2023	20/09/2023	22/09/2023
TOTAL CI	175,5258	188-2023 BRVMDG	05/09/2023	19/09/2023	21/09/2023
SAPH CI	294,30	193-2023 BRVMDG	12/09/2023	26/09/2023	29/09/2023

BULLETIN OFFICIEL

OPCVM: FONDS COMMUNS DE PLACEMENT ET SOCIÉTÉS D'INVESTISSEMENT A CAPITAL VARIABLE

mercredi 13 septembre 2023



Sociétés de gestion	Dépositaire	OPCVM	Catégorie	Origine	Valeur Liquidative						
					Précédente		Actuelle		Variation		
					Valeur	Date	Valeur	Date	Origine	Précédent	
QUOTIDIENNES											
AFRICABOURSE ASSET MANAGEMENT	AFRICABOURSE SA	FCP AAM CAPITAL SUR	M	5 000	8 200,17	04/09/2023	ND	ND	10/10/2012	-	-
		FCP AAM EPARGNE CROISSANCE	D	5 000	8 296,64	04/09/2023	ND	ND	19/11/2012	-	-
		FCP AAM OBLIGATIS	OATC	5 000	8 820,13	04/09/2023	ND	ND	12/09/2012	-	-
AFRICAM SA	SBIF	FCP AAM EPARGNE ACTION	A	5 000	5 959,44	04/09/2023	ND	ND	16/01/2017	-	-
		FCP EXPANSIO	D	5 000	9 758,73	14/07/2023	ND	ND	01/01/2013	-	-
		FCP SECURITAS	OMLT	5 000	7 357,96	14/07/2023	ND	ND	01/01/2013	-	-
AFRICAIN DE GESTION D'ACTIFS	SGI AGI	FCP VALORIS	A	5 000	9 000,43	14/07/2023	ND	ND	01/01/2013	-	-
		FCP CAPITAL PLUS	D	1 000	1 303,23	08/09/2023	ND	ND	11/03/2019	-	-
ATLANTIC ASSET MANAGEMENT	ATLANTIQUE FINANCE	FCP CONFORT PLUS	OMLT	1 000	1 292,30	08/09/2023	ND	ND	11/03/19	-	-
ATLANTIC ASSET MANAGEMENT	ATLANTIQUE FINANCE	FCP ATLANTIQUE CROISSANCE	D	5 000	5 088,01	31/08/2023	ND	ND	30/05/2015	-	-
		FCP ATLANTIQUE LIQUIDITE	OCT	5 000	6 060,09	31/08/2023	ND	ND	12/07/2019	-	-
		FCP ATLANTIQUE ACTIONS	A	5 000	7 754,61	31/08/2023	ND	ND	25/10/2019	-	-
		FCP ATLANTIQUE SERENITE	OMLT	5 000	6 297,82	31/08/2023	ND	ND	12/07/2019	-	-
		FCP ATLANTIQUE HORIZON	D	5 000	7 460,57	31/08/2023	ND	ND	25/10/2019	-	-
BNI GESTION	BNI FINANCES	FCP ATLANTIQUE SECURITE	OMLT	5 000	6 676,73	31/08/2023	ND	ND	30/05/2015	-	-
		FCP CAPITAL CROISSANCE	D	10 000	ND	17/08/2023	ND	18/08/2023			
		OBLIG SECURITE	OMLT	10 000	9 930,44	18/08/2023	ND	ND	06/06/2014	-	-
BOA ASSET MANAGEMENT	BOA CAPITAL SECURITIES	FCP DYNAMIC SAVINGS	A	10 000	ND	17/08/2023	ND	18/08/2023			
BOA ASSET MANAGEMENT	BOA CAPITAL SECURITIES	FCP Emergence	D	5 000	7 357,59	11/09/2023	7 372,96	12/09/2023	Feb. 2010	47,46%	0,21%
		FCP Tresos Monea	OCT	25 000 000	38 258 947,68	11/09/2023	38 291 397,33	12/09/2023	Dec. 2013	53,04%	0,08%
BRM ASSET MANAGEMENT	BRM	FCP "BRM DYNAMIQUE"	D	10 000	12 923,13	08/09/2014	ND	ND	12/03/2009	-	-
		FCP "BRM OBLIGATAIRE"	D	10 000	12 057,50	17/10/2014	ND	ND	12/03/2009	-	-
		FCP ACTIONS PHARMACIE	D	1 000	1 013,22	11/09/2023	1 013,46	12/09/2023	25/07/14	1,35%	0,02%
CGF GESTION	CGF BOURSE	FCP AL BARAKA	A	1 000	1 034,28	11/09/2023	1 033,78	12/09/2023	01/03/17	3,38%	-0,05%
		FCP AL BARAKA 2	D	1 000	1 171,17	11/09/2023	1 171,40	12/09/2023	25/01/18	17,14%	0,02%
		FCP ASSUR SENEGAL	D	100 000	1 214 098,02	11/09/2023	1 215 076,00	12/09/2023	06/07/14	21,51%	0,08%
		FCP PLACEMENT AVANTAGE	D	1 000	1 548,63	11/09/2023	1 548,89	12/09/2023	29/03/13	54,89%	0,02%
		FCP PLACEMENT CROISSANCE	A	1 000	1 349,19	11/09/2023	1 354,36	12/09/2023	29/03/13	35,44%	0,38%
		FCP POSTEFINANCES HORIZON	D	1 000	1 913,22	11/09/2023	1 916,62	12/09/2023	27/06/09	91,66%	0,18%
		FCP PLACEMENT QUIETUDE	OMLT	1 000	1 570,33	11/09/2023	1 570,29	12/09/2023	29/03/13	57,03%	0,00%
		FCP LIQUIDITE-OPTIMUM	OMLT	10 000	12 143,43	11/09/2023	12 142,44	12/09/2023	01/10/17	21,42%	-0,008%
		FCP BNDE VALEURS	A	1 000	1 156,45	11/09/2023	1 156,52	12/09/2023	02/09/16	15,56%	0,006%
		CORIS ASSET MANAGEMENT	CORIS BOURSE	FCP CORIS ACTIONS	A	5 000	6 882,66	08/09/2023	ND	ND	11/11/2014
FCP ASSURANCES	OCT			5 000	5 551,50	08/09/2023	ND	ND	22/11/2019	-	-
FCP CORIS PERFORMANCE	D			5 000	7 263,87	08/09/2023	ND	ND	11/11/2014	-	-
NSIA AM	UBA CI	NSIA FONDS DIVERSIFIE	D	5 000	5 773,42	11/09/2023	5 799,25	12/09/2023	03/12/2018	15,99%	0,45%
		AURORE OPPORTUNITES	A	5 000	5 995,09	11/09/2023	6 081,19	12/09/2023	08/03/2019	21,62%	1,44%
		AURORE SECURITE	OMLT	5 000	5 539,39	11/09/2023	5 538,60	12/09/2023	03/09/2021	10,77%	-0,01%
OAM S.A	SGI TOGO	NSIA ASSURANCES OPTIMUM	D	1 000 000	1 013 568,40	11/09/2023	1 018 155,91	12/09/2023	30/09/2021	1,82%	0,45%
		FCP-1 OPTI PLACEMENT	A	5 000	16 370,94	11/09/2023	16 366,41	12/09/2023	01/02/2002	227,33%	-0,03%
SOGESPAR	SOGEBOURSE	FCP-2 OPTI REVENU	OMLT	5 000	8 477,16	11/09/2023	8 478,16	12/09/2023	01/02/2002	69,56%	0,01%
		FCP-3 OPTI CAPITAL	D	5 000	19 341,78	11/09/2023	19 354,50	12/09/2023	24/01/2003	287,09%	0,07%
		FCP SOGEAVENIR	D	500	1 705,00	01/09/2023	ND	ND	01/10/2002	-	-
		FCP SOGEDEFI	D	4 888	3 908,00	01/09/2023	ND	ND	23/12/2014	-	-
		FCP SOGEDYNAMIQUE	A	4 888	3 938,00	01/09/2023	ND	ND	23/12/2014	-	-
SOAGA-SA	SGI-BOA CAPITAL SECURITIES	FCP SOGELIQUID	M	10 000 000	10 503 924,00	01/09/2023	ND	ND	16/06/2020	-	-
		FCP SOGEPRIVILEGE	D	4 888	4 023,00	01/09/2023	ND	ND	23/12/2014	-	-
		FCP SOGESECURITE	OMLT	4 888	4 910,00	01/09/2023	ND	ND	23/12/2014	-	-
		FCP SOGEVALOR	A	1 000	3 495,00	01/09/2023	ND	ND	04/06/2002	-	-
		FCP SOAGA EPARGNE ACTIVE	D	10 000	11 206,12	11/09/2023	11 296,01	12/09/2023	28/10/2016	12,96%	0,80%
		SICAV Abdou DIOUF	D	10 000 000	15 316 645,23	11/09/2023	15 354 628,99	12/09/2023	01/12/2003	53,55%	0,25%
		FCP BOAD CAPITAL RETRAITE	OMLT	10 000	12 430,58	11/09/2023	12 432,25	12/09/2023	08/07/2020	24,32%	0,01%
		FCP SOAGA EPARGNE OBLIGATIONS	OMLT	5 000	5 716,43	11/09/2023	5 717,04	12/09/2023	28/04/2021	14,34%	0,01%
		FCP SOAGA EPARGNE ACTIONS	A	5 000	8 771,09	11/09/2023	8 869,29	12/09/2023	11/03/2020	77,39%	1,12%
		FCP SOAGA EPARGNE SERENITE	OMLT	10 000	14 713,21	11/09/2023	14 714,37	12/09/2023	28/10/2016	47,14%	0,01%
BRIDGE ASSET MANAGEMENT	BRIDGE SECURITIES	FCP BRIDGE EQUILIBRE	D	25 000 000	30 693 237,59	11/09/2023	ND	ND	27/09/2017	-	-
		FCP BRIDGE DIVERSIFIE CROISSANCE	D	5 000	6 050,54	11/09/2023	ND	ND	13/03/2018	-	-
		FCP BRIDGE OBLIGATIONS	OMLT	5 000	6 060,99	11/09/2023	ND	ND	01/10/2019	-	-
ENKO CAPITAL WEST AFRICA	SOCIETE GENERALE COTE	FCP ENKO CAPITAL GARANTI	D	10 000	15 119,43	11/09/2023	15 131,89	12/09/2023	21/09/2020	51,32%	0,08%
		FCP PATRIMOINE	OMLT	10 000	11 757,75	11/09/2023	11 759,27	12/09/2023	18/10/2020	17,59%	0,01%
		FCP ENKO CAPITAL OBLIGATIONS	OMLT	10 000	10 862,85	11/09/2023	10 863,48	12/09/2023	16/03/2021	8,63%	0,01%
SAPHIR ASSET MANAGEMENT	SGI BENIN	FCP SAPHIR DYNAMIQUE	D	5 000	5 937,83	11/09/2023	5 937,99	12/09/2023	28/08/2017	18,76%	0,00%
		FCP SAPHIR QUIETUDE	OMLT	5 000	6 325,68	11/09/2023	6 326,48	12/09/2023	28/08/2017	26,53%	0,01%
WAFI CAPITAL S.A.	SGI AGI BENIN	SICAV WAFI CAPITAL	D	10 000	8 466,83	19/09/2022	ND	ND	05/06/2020	-	-
SGO MALI FINANCES	SGI MALI SA	FCP NYESIGUI	D	10 000	12 278,12	30/08/2023	ND	ND	01/07/2018	-	-
HEBDOMADAIRES											
BNI GESTION	BNI FINANCES	FCP INITIATIVES SOLIDARITE	D	5 000	5 062,52	30/06/2023	5 194,30	31/07/2023	22/05/2013	3,89%	2,60%
		FCPE SODEFOR	D	2 500	7 065,16	30/06/2023	6 959,13	31/07/2023	18/12/2009	178,37%	-1,50%
PhoenixAfrica Asset Management	Phoenix Capital Management	FCP PAM ACTIONS	A	10 000	12 227,57	13/04/2023	12 210,97	20/04/2023	13/12/2017	22,11%	-0,14%
		FCP PAM DIVERSIFIE EQUILIBRE	D	10 000	13 476,73	13/04/2023	13 453,92	20/04/2023	13/12/2017	34,54%	-0,17%
		FCP PAM DIVERSIFIE OBLIGATIONS	D	10 000	12 741,04	13/04/2023	12 741,94	20/04/2023	13/12/2017	27,42%	0,01%
BOA ASSET MANAGEMENT	BOA CAPITAL SECURITIES	FCP Global Investors	D	25 000	30 821,52	01/09/2023	31 100,97	08/09/2023	Dec. 2012	24,40%	0,91%
		FCP Boa Obligations	OMLT	10 000	12 372,87	01/09/2023	12 383,90	08/09/2023	Mars. 2017	23,84%	0,09%
		FCP Boa Sécurité	OMLT	100 000	110 059,90	29/08/2023	110 159,51	05/09/2023	Mar. 2021	10,16%	0,09%
		FCP Boa Actions	A	10 000	12 847,91	01/09/2023	13 014,67	08/09/2023	Juil. 2017	30,15%	1,30%
		FCP Boa Rendement	OMLT	25 000 000	34 927 403,27	01/09/2023	34 957 869,66	08/09/2023	Dec. 2017	39,83%	0,09%
NSIA AM	UBA CI	EVOLUTIS	D	5 000	4 349,78	01/09/2023	4 431,30	08/09/2023	16/12/2019	-11,37%	1,87%
		FCP "SDE"	D	1 000	2 083,36	05/09/2014	ND	ND	14/03/2011	-	-
BRM ASSET MANAGEMENT	CGF BOURSE	FCPCR SONATEL	D	1 000	7 482,55	01/09/2023	7 557,93	08/09/2023	19/02/2004	655,79%	1,01%
		FCPE FORCE PAD	D	1 000	1 855,44	31/08/2023	1 863,16	07/09/2023	16/02/2014	86,32%	0,42%
		FCPE SINI GNESIGUI	D	1 000	1 557,13	06/09/2023	1 559,95	13/09/2023	25/02/2014	56,00%	0,18%
		FCP EXPAT	OMLT	1 000	1 129,50	31/08/2023	1 131,12	07/09/2023	20/03/2019	13,11%	0,14%
		FCP CAPITAL RETRAITE	D	1 000	1 133,15	06/09/2023	1 132,75	13/09/2023	20/03/2019	13,28%	-0,03%
		FCP RENTE PERPETUELLE	D	1 000	1 102,52	06/09/2023	1 102,03	13/09/2023	20/03/2019	10,20%	-0,04%
		FCP WALO	A	1 000	1 087,42	22/03/2021	1 091,92	29/03/2021	26/03/2019	9,19%	0,41%
		FCP DJLOF	OMLT	1 000	1 184,35	05/09/2023	1 185,47	12/09/2023	26/03/2019	18,55%	0,09%
		FCP DIASPORA	D	1 000	1 186,99	05/09/2023	1 187,13	12/09/2023	19/03/2019	18,71%	0,01%
		FCP IFC-BOAD	OMLT	100 000	129 087,05	04/09/2023	129 220,25	11/09/2023	01/01/2018	29,22%	-0,10%
EDC Asset Management	EDC Investment Corporation	FCPE DP WORLD DAKAR	D	1 000	1 220,51	05/09/2023	1 219,47	12/09/2023	04/10/2016	21,95%	-0,09%
		FCP ECOBANK UEMOA DIVERSIFIE	D	5 000	7 690,00	31/08/2023	7 739,00	06/09/2023	19/09/2007	54,78%	0,64%
		FCP ECOBANK UEMOA OBLIGATAIRE	OMLT	20							