

<b>BRVM COMPOSITE</b>	<b>212,75</b>
Variation Jour	0,09 %
Variation annuelle	4,69 %

<b>BRVM 30</b>	<b>106,83</b>
Variation Jour	0,10 %
Variation annuelle	6,83 %

<b>BRVM PRESTIGE</b>	<b>105,65</b>
Variation Jour	0,75 %
Variation annuelle	5,65 %

Evolution des indices

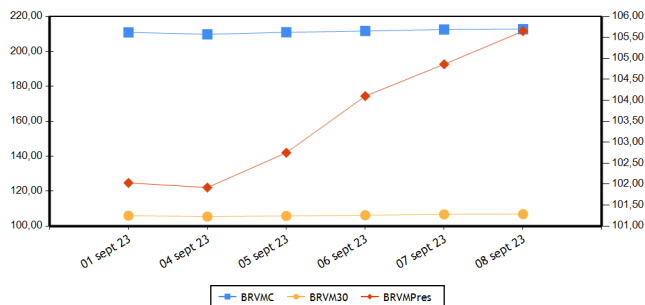

Volumes et valeurs transigés

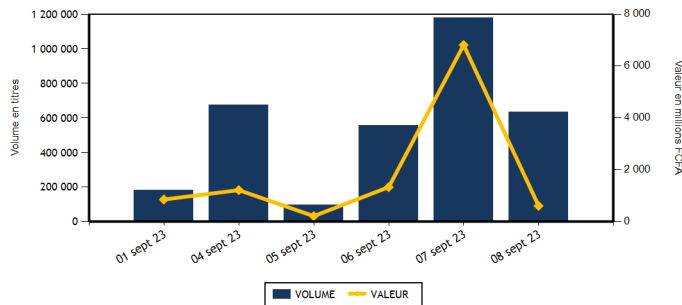

Actions	Niveau	Evol. Jour
Capitalisation boursière (FCFA)(Actions & Droits)	7 914 655 661 093	0,09 %
Volume échangé (Actions & Droits)	604 719	5,36 %
Valeur transigée (FCFA) (Actions & Droits)	317 966 662	-63,05 %
Nombre de titres transigés	41	-4,65 %
Nombre de titres en hausse	15	-6,25 %
Nombre de titres en baisse	15	7,14 %
Nombre de titres inchangés	11	-15,38 %

Obligations	Niveau	Evol. Jour
Capitalisation boursière (FCFA)	10 096 424 869 438	-0,10 %
Volume échangé	29 593	-95,11 %
Valeur transigée (FCFA)	292 802 700	-95,08 %
Nombre de titres transigés	4	-42,86 %
Nombre de titres en hausse	2	100,00 %
Nombre de titres en baisse	1	-50,00 %
Nombre de titres inchangés	1	-75,00 %

**PLUS FORTES HAUSSES**

Titres	Cours	Evol. Jour	Evol. annuelle
BERNABE CI (BNBC)	1 910	7,30 %	-4,50 %
ECOBANK TRANS. INCORP. TG (ETIT)	19	5,56 %	0,00 %
ORAGROUP TOGO (ORGT)	2 570	4,47 %	-34,52 %
NESTLE CI (NTLC)	8 480	2,17 %	2,85 %
SETAO CI (STAC)	1 075	1,90 %	13,16 %

**PLUS FORTES BAISES**

Titres	Cours	Evol. Jour	Evol. annuelle
BANK OF AFRICA ML (BOAM)	1 355	-3,21 %	-3,21 %
SMB CI (SMBC)	9 010	-2,96 %	32,50 %
CFAO MOTORS CI (CFAC)	925	-2,63 %	-0,54 %
SITAB CI (STBC)	6 000	-1,64 %	-12,41 %
PALM CI (PALC)	7 850	-1,07 %	-24,41 %

**INDICES PAR COMPARTIMENT**

Base = 100 au 02 janvier 2023	Nombre de sociétés	Valeur	Evol. Jour	Evol. annuelle	Volume	Valeur	PER moyen
BRVM-PRESTIGE	10	105,65	0,75 %	5,65 %	569 345	204 014 467	6,45
BRVM-PRINCIPAL	36	103,10	-0,04 %	3,10 %	35 374	113 952 195	13,52

**INDICES SECTORIELS**

Base = 100 au 14 juin 1999	Nombre de sociétés	Valeur	Evol. Jour	Evol. annuelle	Volume	Valeur	PER moyen
BRVM - INDUSTRIE	11	102,56	-0,05 %	-1,59 %	13 500	23 888 365	31,48
BRVM - SERVICES PUBLICS	5	513,08	-0,48 %	4,88 %	12 698	106 900 475	9,05
BRVM - FINANCES	15	84,61	1,08 %	12,05 %	564 166	157 309 957	6,51
BRVM - TRANSPORT	2	359,60	-0,66 %	5,24 %	413	609 590	7,97
BRVM - AGRICULTURE	5	195,58	0,02 %	-31,03 %	5 018	11 356 585	10,34
BRVM - DISTRIBUTION	7	377,85	-0,86 %	5,39 %	8 854	17 827 040	13,28
BRVM - AUTRES SECTEURS	1	1 326,42	1,90 %	13,16 %	70	74 650	-

Indicateurs	BRVM COMPOSITE
PER moyen du marché	10,38
Taux de rendement moyen du marché	8,13
Taux de rentabilité moyen du marché	9,35
Nombre de sociétés cotées	46
Nombre de lignes obligataires	126
Volume moyen annuel par séance	505 121,00
Valeur moyenne annuelle par séance	1 089 901 846,30

Indicateurs	BRVM COMPOSITE
Ratio moyen de liquidité	30,91
Ratio moyen de satisfaction	22,98
Ratio moyen de tendance	74,32
Ratio moyen de couverture	134,55
Taux de rotation moyen du marché	0,06
Prime de risque du marché	3,74
Nombre de SGI participantes	28

**Définitions**

Volume moyen annuel par séance = Volume annuel échangé / nombre de séances  
 Valeur moyenne annuelle par séance = Valeur annuelle échangée / nombre de séances  
 Ratio moyen de liquidité = Moyenne des ratios de liquidité (Titres échangés / Volume des ordres de vente)  
 Ratio moyen de satisfaction = Moyenne des ratios de satisfaction (Titres échangés / Volume des ordres d'achat)  
 Ratio moyen de tendance = Moyenne des ratios de tendance (Volume des ordres d'achat / Volume des ordres de vente)  
 Ratio moyen de couverture = Moyenne des ratios de couverture (Volume des ordres de vente / Volume des ordres d'achat)  
 Taux moyen de rotation = moyenne des taux de rotation des actions cotées (volume transigé/capital flottante)  
 PER moyen du marché = moyenne des PER des actions cotées ayant un PER positif  
 Taux de rendement moyen = moyenne des taux de rendement des actions cotées ayant distribué un dividende  
 Taux de rentabilité moyen = moyenne des taux de rentabilité des actions cotées  
 Prime de risque du marché = (1 / le PER moyen du marché) - le taux de référence actuel des emprunts d'Etat

BOURSE REGIONALE DES VALEURS MOBILIERES  
 Siège Social : Abidjan - Côte d'Ivoire, 18 av. Joseph Anoma  
 Adresse : 01 BP 3802 Abidjan 01  
 Tel : +225 20 31 55 50 / +225 20 32 66 85  
 Fax : +225 20 32 66 84  
 E-mail : brvm@brvm.org Site web : www.brvm.org



**MARCHE DES ACTIONS**

Sect. Act. (*)	Symbole	Titre	Cours Précédent	Cours du jour		Variation jour	Séance de cotation		Cours Référence	Variation de l'année précédente	Dernier dividende payé		Rdt. Net	PER
				Ouv.	Clôt.		Volume	Valeur			Montant net	Date		
<b>COMPARTIMENT PRESTIGE</b>			<b>105,65</b>	<b>points</b>		<b>0,75 %</b>								
AGR	PALC	PALM CI	7 935	7 925	7 850	-1,07 %	822	6 462 300	7 850	-24,41 %	1 213,63	19-juil.-23	15,46 %	2,91
AGR	SPHC	SAPH CI	3 100	3 110	3 150	1,61 %	492	1 546 190	3 150	-36,94 %	365,40	4-août-22	11,60 %	4,82
DIS	TTLT	TOTAL CI	2 170	2 175	2 160	-0,46 %	3 679	7 982 430	2 160	13,98 %	159,29	25-août-22	7,37 %	11,08
DIS	TTLS	TOTAL SN	2 710	2 715	2 715	0,18 %	2 744	7 436 500	2 715	7,10 %	241,01	13-juil.-23	8,88 %	10,44
FIN	ETIT	ECOBANK TRANS. INCORP. TG	18	19	19	5,56 %	547 672	9 880 212	19	0,00 %	0,60	8-juin-23	3,18 %	1,50
FIN	SGBC	SOCIETE GENERALE COTE D'IVOIRE	17 535	17 535	17 500	-0,20 %	4 512	78 183 610	17 500	50,80 %	1 112,43	31-mai-23	6,36 %	7,30
IND	NTLC	NESTLE CI	8 300	8 300	8 480	2,17 %	249	2 062 755	8 480	2,85 %	728,10	8-août-23	8,59 %	11,26
IND	SMBC	SMB CI	9 285	9 285	9 010	-2,96 %	666	6 027 030	9 010	32,50 %	720,00	31-août-23	7,99 %	7,46
SPU	ONTBF	ONATEL BF	2 255	2 265	2 265	0,44 %	3 909	8 907 240	2 265	-29,22 %	287,88	26-juin-23	12,71 %	6,88
SPU	SNTS	SONATEL SN	16 700	16 700	16 600	-0,60 %	4 600	75 526 200	16 600	9,21 %	1 500,00	30-mai-23	9,04 %	5,95
<b>TOTAL</b>							<b>569 345</b>	<b>204 014 467</b>						

<b>COMPARTIMENT PRINCIPAL</b>			<b>103,10</b>	<b>points</b>		<b>-0,04 %</b>								
AGR	SCRC	SUCRIVOIRE	540	550	550	1,85 %	3 296	1 812 925	550	-40,54 %	40,50	20-août-21	7,36 %	
AGR	SICC	SICOR CI	5 640	NC	NC	0,00 %			5 640	4,35 %	1 919,00	25-sept.-00		28,38
AGR	SOGC	SOGB CI	3 800	3 800	3 795	-0,13 %	408	1 535 170	3 795	-33,07 %	558,00	17-juil.-23	14,70 %	5,24
AUT	STAC	SETAO CI	1 055	1 055	1 075	1,90 %	70	74 650	1 075	13,16 %	66,15	18-juil.-22	6,15 %	
DIS	ABJC	SERVAIR ABIDJAN CI	1 320	1 320	1 320	0,00 %	331	432 170	1 320	1,93 %	92,00	31-août-23	6,97 %	11,35
DIS	BNBC	BERNABE CI	1 780	1 910	1 910	7,30 %	2	3 820	1 910	-4,50 %	150,00	24-juil.-23	7,85 %	6,99
DIS	CFAC	CFAO MOTORS CI	950	920	925	-2,63 %	796	736 125	925	-0,54 %	69,47	2-août-22	7,51 %	30,32
DIS	PRSC	TRACTAFRIC MOTORS CI (d)	3 370	3 370	3 350	-0,59 %	85	285 130	3 130	4,85 %	175,86	30-août-22	5,25 %	9,41
DIS	SHEC	VIVO ENERGY CI	795	785	795	0,00 %	1 217	950 865	795	6,00 %	29,00	28-oct.-22	3,65 %	13,35
FIN	BICC	BICI CI	6 700	6 800	6 800	1,49 %	120	816 000	6 800	-0,73 %	401,40	31-juil.-23	5,90 %	9,15
FIN	BOAB	BANK OF AFRICA BN	6 270	6 270	6 270	0,00 %	162	1 013 460	6 270	5,38 %	627,00	25-mai-23	10,00 %	6,64
FIN	BOABF	BANK OF AFRICA BF	6 700	6 500	6 700	0,00 %	25	164 500	6 700	28,85 %	577,00	5-mai-23	8,61 %	5,79
FIN	BOAC	BANK OF AFRICA CI	6 215	6 210	6 200	-0,24 %	6 863	42 618 160	6 200	67,57 %	540,00	28-avr.-23	8,71 %	6,18
FIN	BOAM	BANK OF AFRICA ML	1 400	1 400	1 355	-3,21 %	218	305 065	1 355	-3,21 %	271,00	15-mai-19		10,08
FIN	BOAN	BANK OF AFRICA NG	4 850	4 850	4 900	1,03 %	1 501	7 353 945	4 900	-15,30 %	613,80	25-mai-23	12,53 %	6,29
FIN	BOAS	BANK OF AFRICA SENEGAL	3 200	3 150	3 200	0,00 %	81	256 700	3 200	30,61 %	187,50	1-juin-23	5,86 %	4,93
FIN	CBIBF	CORIS BANK INTERNATIONAL	8 360	8 360	8 390	0,36 %	144	1 204 470	8 390	0,00 %	525,00	6-juil.-23	6,26 %	4,75
FIN	ECOC	ECOBANK COTE D'IVOIRE	6 250	6 260	6 300	0,80 %	255	1 599 145	6 300	27,40 %	549,00	30-mai-22	8,71 %	7,78
FIN	NSBC	NSIA BANQUE COTE D'IVOIRE	6 200	6 200	6 200	0,00 %	144	873 725	6 200	3,77 %	363,60	7-juil.-23	5,86 %	4,74
FIN	ORGT	ORAGROUP TOGO	2 460	2 570	2 570	4,47 %	50	128 440	2 570	-34,52 %	59,52	17-juil.-20	2,32 %	9,29
FIN	SAFC	SAFCA CI	560	NC	NC	0,00 %			560	-36,36 %	23,04	29-juil.-11		
FIN	SIBC	SOCIETE IVOIRIENNE DE BANQUE	5 350	5 350	5 350	0,00 %	2 419	12 912 525	5 350	16,68 %	495,00	11-août-23	9,25 %	6,67
IND	CABC	SICABLE CI	1 190	1 170	1 190	0,00 %	177	209 825	1 190	1,71 %	69,00	2-août-23	5,80 %	6,55
IND	FTSC	FILTISAC CI	1 120	1 120	1 120	0,00 %	9 951	11 127 345	1 120	-30,00 %	235,00	30-juil.-21	20,98 %	102,92
IND	NEIC	NEI-CEDA CI	630	630	630	0,00 %	484	304 920	630	-21,25 %	9,00	28-juin-01		6,63
IND	SEMC	CROWN SIEM CI	590	590	590	0,00 %	312	181 080	590	-13,24 %	14,40	28-déc.-21	2,44 %	6,24
IND	SIVC	AIR LIQUIDE CI	515	NC	NC	0,00 %			515	-23,70 %	63,00	29-sept.-17		11,17
IND	SLBC	SOLIBRA CI	90 300	90 000	90 000	-0,33 %	1	90 000	90 000	8,11 %	4 050,00	12-août-22	4,50 %	121,70

IND	STBC	SITAB CI	6 100	6 090	6 000	-1,64 %	506	3 008 320	6 000	-12,41 %	551,00	27-juil.-23	9,18 %	9,37
IND	UNLC	UNILEVER CI	5 300	NC	NC	0,00 %			5 300	-24,56 %	1 233,00	9-juil.-12		
IND	UNXC	UNIWAX CI	760	770	765	0,66 %	1 154	877 090	765	-0,65 %	60,75	29-juil.-22	7,94 %	
SPU	CIEC	CIE CI	2 060	2 060	2 065	0,24 %	1 115	2 235 310	2 065	3,77 %	157,50	31-juil.-23	7,63 %	11,78
SPU	ORAC	ORANGE COTE D'IVOIRE	10 850	10 700	10 795	-0,51 %	703	7 605 175	10 795	5,73 %	752,76	15-juin-23	6,97 %	10,60
SPU	SDCC	SODE CI	5 355	5 355	5 350	-0,09 %	2 371	12 626 550	5 350	-2,10 %	432,00	21-oct.-22	8,07 %	10,02
TRP	SDSC	BOLLORE	1 480	1 475	1 470	-0,68 %	413	609 590	1 470	5,38 %	130,00	23-juin-22	8,84 %	7,97
TRP	SVOC	MOVIS CI	2 395	SP	SP	0,00 %			2 395	0,00 %	270,00	5-juil.-99		
<b>TOTAL</b>							35 374	113 952 195						

**TOTAL**
**TOTAL - Marché des actions**

604 719 317 966 662

Secteurs d'activités (\*) : AGR = Agriculture, AUT = Autres Secteurs, DIS = Distribution, FIN = Finances, IND = Industrie, TRP = Transport, SPU = Services Publics

**MARCHE DES DROITS**

Symbole	Titre	Cours Précédent	Cours du jour		Variation jour	Séance de cotation		Cours Référence	Variation depuis l'origine	Parité	Periode de négociation	
			Ouv.	Clôt.		Volume	Valeur				Début	fin

**TOTAL**
**TOTAL - Marché des droits**
**Légende:**

(d) Ex-dividende (V) Variation par rapport au cours de référence

Cours du jour: Ouv.: Ouverture Clôt.: Clôture Moy.: Moyen

Mentions : NC: Non Coté Ex-c: Ex-coupon Ex-d: Ex-droit SP: Suspendu Val-T: Valeur Théorique

PER = Cours / BNPA selon les données disponibles Rdt. Net: Rendement net (DNPA / Cours)

Comp.: 1 - Premier Compartiment 2 - Second Compartiment 3 - Compartiment de croissance

Ratio de liquidité = Titres échangés / Volume des ordres de vente

: Progression de l'indice sectoriel : Stabilité de l'indice sectoriel : Recul de l'indice sectoriel

**MARCHE DES OBLIGATIONS**

Symbole	Titre	Valeur nominale	Cours Précédent	Cours du jour	Cours Référence	Séance de cotation		Coupon couru	Coupon d'intérêt		Type Amort	
						Valeur	Volume		Période	Montant net		Eché.
<b>OBLIGATIONS D'ETAT</b>												
EOM.O10	ETAT DU MALI 6,20 % 2022-2029	10 000	10 000	NC	10 000			463,73	A	620,00	9-déc.-23	ACD
EOM.O11	ETAT DU MALI 6,40 % 2023-2030	10 000	10 000	NC	10 000			269,29	A	640,00	7-avr.-24	ACD
EOM.O2	Etat du Mali 6.50% 2017-2024	2 000	2 000	NC	2 000			50,08	A	130,00	20-avr.-24	AC
EOM.O3	ETAT DU MALI 6,50 % 2018-2025	6 000	6 000	NC	6 000			481,53	A	520,00	5-oct.-23	AC
EOM.O4	ETAT DU MALI 6,50% 2019-2027	8 000	8 000	NC	8 000			82,40	A	520,00	12-juil.-24	AC
EOM.O5	ETAT DU MALI 6,50% 2020-2028	10 000	10 000	NC	10 000			293,03	A	650,00	27-mars-24	ACD
EOM.O6	ETAT DU MALI 6,50% 2020-2027	10 000	10 000	NC	10 000			502,19	A	650,00	30-nov.-23	AC
EOM.O7	ETAT DU MALI 6.50% 2021-2031	10 000	10 000	NC	10 000			257,51	A	650,00	16-avr.-24	AC
EOM.O8	ETAT DU MALI 6,20 % 2022-2032	10 000	10 000	NC	10 000			621,70	A	620,00	7-sept.-23	ACD
EOM.O9	ETAT DU MALI 6,30% 2022-2032	10 000	10 000	NC	10 000			471,21	A	630,00	9-déc.-23	ACD
EOS.O10	ETAT DU SENEGAL 6,15 % 2023-2030	10 000	10 000	NC	10 000			544,81	S	615,00	29-sept.-23	ACD
EOS.O11	ETAT DU SENEGAL 6,35 % 2023-2033	10 000	10 000	NC	10 000			541,27	S	611,00	29-sept.-23	ACD
EOS.O7	ETAT SENEGAL 6.30% 2015-2025	10 000	10 100	NC	10 100			182,96	S	317,59	25-nov.-23	ACD
EOS.O8	ETAT DU SENEGAL 5,95% 2022-2034	10 000	10 000	NC	10 000			412,42	A	595,00	29-déc.-23	ACD
EOS.O9	ETAT DU SENEGAL 6,00 % 2023-2028	10 000	10 000	NC	10 000			531,52	S	600,00	29-sept.-23	ACD
TPBF.O10	TPBF 6,50% 2020 - 2028	8 333	8 417	NC	8 416.67			253,17	S	270,83	20-sept.-23	ACD
TPBF.O11	TPBF 6,50 % 2020-2028	8 334	8 334	NC	8 334			89,80	S	270,86	9-janv.-24	ACD
TPBF.O12	TPBF 6.50% 2021-2031	10 000	10 000	NC	10 000			294,97	S	325,00	25-sept.-23	ACD
TPBF.O13	TPBF 6,50 % 2021 - 2031	10 000	10 000	NC	10 000			113,04	S	325,00	6-janv.-24	ACD
TPBF.O14	TPBF 6,30% 2022-2034	10 000	10 000	NC	10 000			326,98	S	315,00	1-sept.-23	ACD
TPBF.O15	ETAT DU BURKINA 6,30 % 2022-2	10 000	9 999	NC	9 999			516,88	S	315,00	15-mai-23	ACD
TPBF.O16	ETAT DU BURKINA 6% 2023-2028	10 000	10 000	NC	10 000			399,45	S	300,00	10-juil.-23	ACD
TPBF.O4	TPBF 6.50% 2017-2027	10 000	10 000	NC	10 000			69,26	S	326,78	31-janv.-24	ACD
TPBF.O5	TPBF 6,50% 2017-2024	10 000	10 000	NC	10 000			126,09	S	325,00	29-déc.-23	ACD
TPBF.O6	TPBF 6.50% 2018-2025	10 000	10 500	NC	10 500			169,18	S	325,89	5-déc.-23	ACD
TPBF.O7	TPBF 6,50% 2018- 2025	10 000	10 000	NC	10 000			204,89	S	325,00	15-nov.-23	AC
TPBF.O8	TPBF 6,50% 2019-2027	10 000	10 000	NC	10 000			222,60	S	327,67	6-nov.-23	ACD
TPBF.O9	TPBF 6,50% 2019 - 2027	10 000	10 000	NC	10 000			271,72	S	325,00	8-oct.-23	ACD
TPBJ.O3	TPBJ 6,50% 2020-2028	10 000	9 900	NC	9 900			24,86	A	650,00	25-août-24	AC
TPBJ.O4	TPBJ 5,50 % 2022-2037	10 000	10 000	NC	10 000			287,02	A	550,00	1-mars-24	AC
TPBJ.O5	TPBJ 5,85 % 2022-2042	10 000	9 790	NC	9 790			305,29	A	585,00	1-mars-24	ACD
TPBJ.O6	TPBJ 5,75% 2022-2037	10 000	10 000	NC	10 000			65,98	A	575,00	28-juil.-24	ACD
TPBJ.O7	TPBJ 5,70% 2023-2030	10 000	9 800	NC	9 800			278,77	A	570,00	13-mars-24	AC
TPBJ.O8	TPBJ 6,20% 2023-2038	10 000	10 000	NC	10 000			303,22	A	620,00	13-mars-24	AC
TPCI.O17	TPCI 3% 2014-2024	10 000	10 000	NC	10 000			66,39	S	150,00	19-déc.-23	ACD
TPCI.O19	TPCI 5.99% 2015-2025	10 000	10 400	NC	10 400			191,48	A	599,00	14-mai-24	ACD
TPCI.O21	TPCI 6% 2016-2028	10 000	10 000	NC	10 000			250,82	A	600,00	8-avr.-24	ACD
TPCI.O22	TPCI 5.90% 2016 - 2026	10 000	9 600	NC	9 600			137,02	A	590,00	15-juin-24	ACD
TPCI.O23	TPCI 5.90% 2016-2026	10 000	9 700	NC	9 700			476,85	A	590,00	17-nov.-23	ACD
TPCI.O24	TPCI 6.25% 2017-2029	10 000	9 950	9 900	9 900	29 163	288 713 700	274,93	S	312,50	30-sept.-23	ACD
TPCI.O25	TPCI 5,95% 2017-2024 A	10 000	10 000	NC	10 000			222,72	S	297,50	24-oct.-23	ACD
TPCI.O26	TPCI 5,95% 2017-2024 B	10 000	10 000	NC	10 000			195,64	S	297,50	10-nov.-23	ACD
TPCI.O27	TPCI 6% 2017-2025	10 000	10 250	NC	10 250			116,39	S	300,00	29-déc.-23	ACD
TPCI.O28	TPCI 6% 2018 - 2026	10 000	10 100	NC	10 100			60,66	A	600,00	2-août-24	ACD
TPCI.O29	TPCI 6% 2018-2026	10 000	9 970	NC	9 970			532,60	A	600,00	19-oct.-23	ACD
TPCI.O30	TPCI 5,95% 2018-2025	5 000	4 910	NC	4 910			70,91	S	149,16	13-déc.-23	ACD
TPCI.O31	TPCI 5,75% 2019 - 2026	10 000	10 230	NC	10 230			125,68	A	575,00	20-juin-24	ACD
TPCI.O32	TPCI 2,23% 2019-2026	10 000		NC				48,74	A	223,00	20-juin-24	ACD
TPCI.O33	TPCI 5.75% 2019-2026	6 000	5 808	6 240	6 240	100	624 000	162,13	A	345,00	20-mars-24	ACD
TPCI.O34	TPCI 6% 2019-2029	7 500	7 500	NC	7 500			211,48	A	450,00	20-mars-24	ACD
TPCI.O35	TPCI 5,75% 2019 -2026	10 000	10 250	NC	10 250			92,69	A	575,00	11-juil.-24	ACD
TPCI.O36	TPCI 5,75% 2019- 2026	10 000	10 000	NC	10 000			28,28	A	575,00	21-août-24	ACD
TPCI.O37	TPCI 5,80% 2019-2026	8 000	8 000	NC	8 000			353,40	A	464,00	4-déc.-23	ACD
TPCI.O38	TPCI 5,75% 2019-2026	8 000	8 080	NC	8 080			350,36	A	460,00	4-déc.-23	ACD
TPCI.O39	TPCI 5,75% 2019 - 2026	8 000	8 560	NC	8 560			410,85	A	460,00	17-oct.-23	ACD
TPCI.O40	TPCI 5,75% 2019-2026	8 000	7 840	NC	7 840			303,73	A	460,00	10-janv.-24	ACD
TPCI.O41	TPCI 5,80% 2020-2027	10 000	10 750	NC	10 750			304,26	A	580,00	29-févr.-24	ACD
TPCI.O42	TPCI 5,90% 2020-2030	10 000	10 000	NC	10 000			309,51	A	590,00	29-févr.-24	ACD
TPCI.O43	TPCI 5,90% 2020 - 2030	10 000	10 000	NC	10 000			222,46	A	590,00	23-avr.-24	ACD

TPCI.O44	TPCI 5,80% 2020 - 2027	10 000	9 620	NC	9 620	218,69	A	580,00	23-avr.-24	ACD
TPCI.O45	TPCI 5,80% 2020 -2027	8 000	8 000	NC	8 000	106,49	A	464,00	16-juin-24	ACD
TPCI.O46	TPCI 5,90% 2020 - 2030	8 750	8 925	NC	8 925	118,48	A	516,25	16-juin-24	ACD
TPCI.O47	TPCI 5,80% 2020 - 2027	8 000	8 200	NC	8 200	106,49	A	464,00	16-juin-24	ACD
TPCI.O48	TPCI 5,80% 2020- 2027	8 000	7 920	NC	7 920	51,98	A	464,00	29-juil.-24	ACD
TPCI.O49	TPCI 5,90% 2020- 2030	8 750	8 824	NC	8 824.38	57,83	A	516,25	29-juil.-24	ACD
TPCI.O50	TPCI 5,90% 2020-2030	8 750	8 750	NC	8 750	15,52	A	516,25	28-août-24	ACD
TPCI.O51	TPCI 5,80% 2020-2027	10 000	10 000	NC	10 000	541,86	A	580,00	2-oct.-23	ACD
TPCI.O52	TPCI 5,90 % 2020-2030	10 000	10 300	NC	10 300	551,21	A	590,00	2-oct.-23	ACD
TPCI.O53	TPCI 5,80% 2020-2027	10 000	10 600	NC	10 600	500,55	A	580,00	28-oct.-23	ACD
TPCI.O54	TPCI 5,90% 2020-2030	10 000	10 000	NC	10 000	509,18	A	590,00	28-oct.-23	ACD
TPCI.O55	TPCI 5,80% 2020 -2027	10 000	10 500	NC	10 500	409,97	A	580,00	24-déc.-23	ACD
TPCI.O56	TPCI 5,90% 2020- 2030	10 000	10 800	NC	10 800	417,04	A	590,00	24-déc.-23	ACD
TPCI.O57	TPCI 5,80% 2020-2027	10 000	10 000	NC	10 000	464,00	A	580,00	20-nov.-23	ACD
TPCI.O58	TPCI 5,80% 2021-2028	10 000	10 150	NC	10 150	290,00	A	580,00	9-mars-24	ACD
TPCI.O59	TPCI 5,90% 2021-2031	10 000	10 350	NC	10 350	295,00	A	590,00	9-mars-24	ACD
TPCI.O60	TPCI 5,80% 2021-2028	10 000	10 050	NC	10 050	186,99	A	580,00	13-mai-24	ACD
TPCI.O61	TPCI 5,90% 2021-2031	10 000	10 050	NC	10 050	190,22	A	590,00	13-mai-24	ACD
TPCI.O62	TPCI 5,80 % 2021 -2028	10 000	10 800	NC	10 800	110,93	A	580,00	30-juin-24	ACD
TPCI.O63	TPCI 5,90% 2021 -2031	10 000	10 000	NC	10 000	112,84	A	590,00	30-juin-24	ACD
TPCI.O64	TPCI 5,80 % 2021 - 2028	10 000	10 180	NC	10 180	616,55	A	580,00	16-août-23	ACD
TPCI.O65	TPCI 5,90% 2021-2031	10 000	10 700	NC	10 700	554,44	A	590,00	30-sept.-23	ACD
TPCI.O66	TPCI 5,90% 2021-2031	10 000	9 950	NC	9 950	496,25	A	590,00	5-nov.-23	ACD
TPCI.O67	TPCI 5,90 % 2021-2036	10 000	10 400	NC	10 400	429,97	A	590,00	16-déc.-23	ACD
TPCI.O68	TPCI 5,90 % 2022-2037	10 000	10 000	NC	10 000	354,00	A	590,00	1-févr.-24	ACD
TPCI.O69	TPCI 5,75 % 2022-2037	10 000	10 000	NC	10 000	267,08	A	575,00	22-mars-24	ACD
TPCI.O70	TPCI 5,75 % 2022-2037	10 000	10 100	NC	10 100	782,95	A	575,00	29-avr.-23	ACD
TPCI.O71	TPCI 5,65% 2022-2032	10 000	10 150	NC	10 150	131,22	A	565,00	15-juin-24	ACD
TPCI.O72	TPCI 5,65% 2022-2029	10 000	10 000	NC	10 000	63,29	A	565,00	29-juil.-24	ACD
TPCI.O73	TPCI 5,75% 2022-2032	10 000	10 000	NC	10 000	64,41	A	575,00	29-juil.-24	ACD
TPCI.O74	TPCI 5,85% 2022-2042	10 000	10 000	NC	10 000	63,29	A	565,00	29-juil.-24	ACD
TPCI.O75	TPCI 5,65% 2022-2029	10 000	10 000	NC	10 000	520,11	A	565,00	7-oct.-23	ACD
TPCI.O76	TPCI 5,75% 2022-2032	10 000	10 000	NC	10 000	529,32	A	575,00	7-oct.-23	ACD
TPCI.O77	TPCI (TAUX DE BASE + SPREAD) % 2022-2029	10 000	10 000	NC	10 000	50,60	T	166,25	11-nov.-23	ACD
TPCI.O78	TPCI 5,65% 2022-2029	10 000	10 000	NC	10 000	416,40	A	565,00	13-déc.-23	ACD
TPCI.O79	TPCI 5,75% 2023-2030	10 000	9 992	NC	9 992	302,47	A	575,00	28-févr.-24	ACD
TPNE.O1	TRESOR PUBLIC DU NIGER 6,50% 2019-2026	10 000	10 000	NC	10 000	291,26	A	650,00	28-mars-24	ACD
TPNE.O2	TRESOR PUBLIC DU NIGER 6,50% 2019 - 2026	10 000	10 000	NC	10 000	67,49	A	650,00	1-août-24	ACD
TPNE.O3	TRESOR PUBLIC DU NIGER 6,5% 2020-2027	8 000	8 136	NC	8 136	55,41	A	520,00	31-juil.-24	ACD
TPNE.O4	TRESOR PUBLIC DU NIGER 6,30% 2021-2031	10 000	10 000	NC	10 000	655,89	A	630,00	24-août-23	ACD
TPNE.O5	TPNE 6,15 % 2022-2034	10 000	10 550	NC	10 550	162,99	A	615,00	3-juin-24	ACD
TPNE.O6	TRESOR PUBLIC DU NIGER 6,15% 2022 - 2034	10 000	10 000	NC	10 000	451,56	A	615,00	14-déc.-23	ACD
TPTG.O2	TPTG 6% 2022-2037	10 000	10 000	NC	10 000	486,58	A	600,00	16-nov.-23	ACD
<b>TOTAL</b>						<b>29 263</b>		<b>289 337 700</b>		

**OBLIGATIONS REGIONALES**

BIDC.O4	BIDC-EBID 6.10% 2017-2027	5 000	5 000	NC	5 000	70,00	A	305,00	16-juin-24	ACD
BIDC.O5	BIDC-EBID 6,40% 2019-2026	10 000	10 000	NC	10 000	100,87	S	320,00	12-janv.-24	ACD
BIDC.O6	BIDC-EBID 6,50 % 2021-2028	10 000	10 000	NC	10 000	201,23	S	327,67	18-nov.-23	ACD
BIDC.O7	BIDC-EBID 5,90% 2022-2029	10 000	10 300	NC	10 300	147,10	S	295,81	9-déc.-23	ACD
CRRH.O10	CRRH-UEMOA 6,10% 2022-2037	10 000	10 000	NC	10 000	59,67	S	305,00	3-févr.-24	AC
CRRH.O2	CRRH-UEMOA 6.10% 2012-2024	10 000	10 000	NC	10 000	87,85	S	305,00	17-janv.-24	AC
CRRH.O3	CRRH-UEMOA 6% 2013-2023	10 000	10 000	NC	10 000	221,31	S	300,00	26-oct.-23	AC
CRRH.O4	CRRH-UEMOA 6% 2014-2024	10 000	10 000	NC	10 000	114,75	S	300,00	30-déc.-23	AC
CRRH.O5	CRRH-UEMOA 5.85% 2015-2025	10 000	10 000	NC	10 000	105,49	S	294,10	4-janv.-24	AC
CRRH.O6	CRRH-UEMOA 5.85% 2016-2026	10 000	10 230	NC	10 230	106,51	S	292,50	3-janv.-24	ACD
CRRH.O7	CRRH-UEMOA 5.95% 2017-2029	5 417	5 417	NC	5 417	99,84	S	161,15	17-nov.-23	AC
CRRH.O8	CRRH-UEMOA 5.95% 2018-2030	6 250	6 250	NC	6 250	80,27	S	185,94	21-déc.-23	AC
CRRH.O9	CRRH-UEMOA 6.05% 2018-2033	7 000	7 000	NC	7 000	91,41	S	211,75	21-déc.-23	AC
<b>TOTAL</b>						<b>0</b>		<b>0</b>		

**OBLIGATIONS PRIVEES**

Code	Titre	Montant	Montant	Statut	Montant	Montant	Montant	Montant	Statut	Montant	Date	Statut
BHSN.O1	DIASPORA BONDS BHS 6,25% 2019-	10 000	10 000	NC	10 000			102,46	S	314,21	10-janv.-24	ACD
FNSBC.O1	FCTC NSIA BANQUE 7 % 2020-2025	3 889	3 889	NC	3 888.88			60,89	T	66,69	16-sept.-23	ACD
FORBT.O1	FCTC ORABANK 7 % 2021-2026	7 778	8 322	NC	8 322.22			104,39	T	133,39	28-sept.-23	ACD
FTIMC.O1	FCTC TEYLIOIM IMMO 7 % 2021-2028	8 333	8 333	NC	8 333.33			142,92	T	142,92	8-sept.-23	ACD
ORGT.O2	ORAGROUP SA 7,15% 2021-2028	10 000	10 000	10 550	10 550	300	3 165 000	263,73	S	357,50	26-oct.-23	ACD
PADS.O3	PAD 6,60% 2020-2027	9 000	9 315	NC	9 315			230,46	S	297,00	19-oct.-23	ACD
PTRC.O1	PETRO IVOIRE 6,80% 2022-2029	10 000	10 000	10 000	10 000	30	300 000	309,34	S	666,00	15-déc.-23	ACD
SNLC.O1	SENELEC 6,50% 2018-2025	4 000	4 000	NC	4 000			116,58	S	130,00	27-sept.-23	AC
SNTS.O2	SONATEL 6,50% 2020-2027	8 000	8 160	NC	8 160			72,12	S	245,74	16-janv.-24	ACD
<b>TOTAL</b>						<b>330</b>	<b>3 465 000</b>					

**SUKUK ET TITRES ASSIMILES**

SUKSN.S2	SUKUK SN 6% 2016-2026	10 000	10 750	NC	10 750			73,33	S	306,67	26-janv.-24	ACD
SUKTG.S1	SUKUK TG 6.5% 2016-2026	10 000	10 000	NC	10 000			417,06	S	371,86	17-août-23	ACD
<b>TOTAL</b>						<b>0</b>	<b>0</b>					
<b>TOTAL - Marché des obligations</b>						<b>29 593</b>	<b>292 802 700</b>					

Légende :  
 (#) (\*) Ex-Coupon couru (#)Cours de référence amorti / Coupon couru Ex-c (#)Ex-marge de profits  
 Cours du jour: Ouv.: Ouverture Clôt.: Clôture Moy.: Moyen  
 Type Amort: Type d'Amortissement IF: In Fine AC: Amortissement Constant AD: Amortissement Dégressif ACD: Amortissement Constant Différé  
 Période: Périodicité de paiement des coupons A: Annuelle S: Semestrielle T: Trimestrielle  
 Eché.: Échéance de paiement des intérêts  
 Mentions: NC: Non Coté Ex-c: Ex-coupon ou Ex-droit SP: Suspendu

**INFORMATIONS**
**OPERATIONS EN COURS**

Emetteur	Opération
ETAT DU MALI	Première cotation - ETAT DU MALI 6,50% 2023-2030

**AVIS**

Entité	N°	Nature	Objet
--------	----	--------	-------

**COMMUNIQUES**

Emetteur	N°	Nature	Objet
----------	----	--------	-------

**QUANTITES RESIDUELLES**
**MARCHE DES ACTIONS**

Symbole	Titre	Quantité résiduelle à l'achat	Cours Achat / Vente			Quantité résiduelle à la vente	Cours de Référence
ABJC	SERVAIR ABIDJAN CI	75	1,305	/	1,320	837	1 320
BICC	BICI CI	894	6,750	/	6,800	7	6 800
BNBC	BERNABE CI	20	1,800	/	1,910	28	1 910
BOAB	BANK OF AFRICA BN	13	6,260	/	6,270	2 703	6 270
BOABF	BANK OF AFRICA BF	562	6,500	/	6,700	722	6 700
BOAC	BANK OF AFRICA CI	85	6,160	/	6,200	4 895	6 200
BOAM	BANK OF AFRICA ML	470	1,360	/	1,400	1	1 355
BOAN	BANK OF AFRICA NG	20	4,860	/	4,900	895	4 900
BOAS	BANK OF AFRICA SENEGAL	17	3,100	/	3,200	340	3 200
CABC	SICABLE CI	141	1,185	/	1,190	1 513	1 190
CBIBF	CORIS BANK INTERNATIONAL	20	8,300	/	8,390	87	8 390
CFAC	CFAO MOTORS CI	170	920	/	925	1 885	925
CIEC	CIE CI	62	2,060	/	2,065	322	2 065
ECOC	ECOBANK COTE D'IVOIRE	9	6,300	/	6,325	5	6 300
ETIT	ECOBANK TRANS. INCORP. TG	299 969	18	/	19	1 122 867	19
FTSC	FILTISAC CI	20	1,115	/	1,120	1 503	1 120
NEIC	NEI-CEDA CI	25	615	/	630	1 383	630
NSBC	NSIA BANQUE COTE D'IVOIRE	15	5,745	/	6,200	85	6 200
NTLC	NESTLE CI	960	8,300	/	8,480	80	8 480
ONTBF	ONATEL BF	266	2,260	/	2,265	139	2 265
ORAC	ORANGE COTE D'IVOIRE	115	10,795	/	10,850	3	10 795
ORGT	ORAGROUP TOGO	7	2,550	/	2,570	62	2 570
PALC	PALM CI	30	7,840	/	7,850	574	7 850
PRSC	TRACTAFRIC MOTORS CI	2 482	3,350	/	3,370	2 050	3 350
SAFC	SAFCA CI	100	570	/	595	118	560
SCRC	SUCRIVOIRE	36	550	/	560	695	550
SDCC	SOE CI	1 688	5,300	/	5,350	9	5 350
SDSC	BOLLORE	2 937	1,470	/	1,480	4 570	1 470
SEMC	CROWN SIEM CI	20	580	/	590	368	590
SGBC	SOCIETE GENERALE COTE D'IVOIRE	30	17,105	/	17,800	17	17 500
SHEC	VIVO ENERGY CI	949	790	/	795	1 142	795
SIBC	SOCIETE IVOIRIENNE DE BANQUE	10	5,305	/	5,350	2 020	5 350
SICC	SICOR CI	1	5,295	/	6,060	955	5 640
SIVC	AIR LIQUIDE CI	128	515	/	525	100	515
SLBC	SOLIBRA CI	5	84,600	/	90,300	15	90 000
SMBC	SMB CI	5	9,010	/	9,200	100	9 010
SNTS	SONATEL SN	4	16,350	/	16,700	7 349	16 600
SOGC	SOGB CI	2	3,750	/	3,795	591	3 795
SPHC	SAPH CI	10	3,130	/	3,150	3 765	3 150
STAC	SETAO CI	46	1,060	/	1,070	22	1 075
STBC	SITAB CI	155	5,900	/	6,000	400	6 000
SVOC	MOVIS CI			/			2 395
TTLC	TOTAL CI	305	2,155	/	2,160	5 113	2 160
TTLS	TOTAL SN	630	2,710	/	2,715	418	2 715
UNLC	UNILEVER CI	1	4,905	/			5 300
UNXC	UNIWAX CI	196	760	/	765	290	765

QUANTITES RESIDUELLES

MARCHE DES DROITS

Symbole	Titre	Quantité résiduelle à l'achat	Cours Achat / Vente	Quantité résiduelle à la vente	Cours de Référence
---------	-------	-------------------------------------	------------------------	--------------------------------------	--------------------



**QUANTITES RESIDUELLES**
**MARCHE DES OBLIGATIONS**

Symbole	Titre	Quantité résiduelle à l'achat	Cours Achat / Vente	Quantité résiduelle à la vente	Cours de Référence	
BHSN.01	DIASPORA BONDS BHS 6,25% 2019-		/		10 000	
FNSBC.01	FCTC NSIA BANQUE 7 % 2020-2025		/ 3,888.88	8	3 889	
FORBT.01	FCTC ORABANK 7 % 2021-2026		/		8 322	
FTIMC.01	FCTC TEYLIOM IMMO 7 % 2021-2028		/		8 333	
ORGT.02	ORAGROUP SA 7,15% 2021-2028		/ 10,550	1 200	10 550	
PADS.03	PAD 6,60% 2020-2027	2 686	9,000	/	9 315	
PTRC.01	PETRO IVOIRE 6,80% 2022-2029		/ 10,000	937	10 000	
SNLC.01	SENELEC 6,50% 2018-2025		/		4 000	
SNTS.02	SONATEL 6,50% 2020-2027	100	7,600	/ 8,160	100	8 160
EOM.010	ETAT DU MALI 6,20 % 2022-2029		/		10 000	
EOM.011	ETAT DU MALI 6,40 % 2023-2030		/		10 000	
EOM.02	Etat du Mali 6.50% 2017-2024		/		2 000	
EOM.03	ETAT DU MALI 6,50 % 2018-2025		/		6 000	
EOM.04	ETAT DU MALI 6,50% 2019-2027		/		8 000	
EOM.05	ETAT DU MALI 6,50% 2020-2028		/		10 000	
TPNE.02	TRESOR PUBLIC DU NIGER 6,50% 2019 - 2026		/ 10,000	550	10 000	
TPNE.03	TRESOR PUBLIC DU NIGER 6,5% 2020-2027		/		8 136	
TPNE.04	TRESOR PUBLIC DU NIGER 6,30% 2021-2031		/ 9,800	2 000	10 000	
TPNE.05	TPNE 6,15 % 2022-2034		/ 10,550	80	10 550	
TPNE.06	TRESOR PUBLIC DU NIGER 6,15% 2022 - 2034		/		10 000	
TPTG.02	TPTG 6% 2022-2037		/		10 000	
TPCI.075	TPCI 5,65% 2022-2029		/		10 000	
TPCI.076	TPCI 5,75% 2022-2032		/		10 000	
TPCI.077	TPCI (TAUX DE BASE + SPREAD) % 2022-2029		/		10 000	
TPCI.078	TPCI 5,65% 2022-2029		/		10 000	
TPCI.079	TPCI 5,75% 2023-2030		/		9 992	
TPNE.01	TRESOR PUBLIC DU NIGER 6,50% 2019-2026		/		10 000	
TPCI.069	TPCI 5,75 % 2022-2037		/		10 000	
TPCI.070	TPCI 5,75 % 2022-2037		/		10 100	
TPCI.071	TPCI 5,65% 2022-2032		/ 10,200	1 000	10 150	
TPCI.072	TPCI 5,65% 2022-2029		/		10 000	
TPCI.073	TPCI 5,75% 2022-2032		/		10 000	
TPCI.074	TPCI 5,85% 2022-2042		/		10 000	
TPCI.063	TPCI 5,90% 2021 -2031		/		10 000	
TPCI.064	TPCI 5,80 % 2021 - 2028		/		10 180	
TPCI.065	TPCI 5,90% 2021-2031		/		10 700	
TPCI.066	TPCI 5,90% 2021-2031		/		9 950	
TPCI.067	TPCI 5,90 % 2021-2036		/ 10,400	4	10 400	
TPCI.068	TPCI 5,90 % 2022-2037		/		10 000	
TPCI.057	TPCI 5,80% 2020-2027		/		10 000	
TPCI.058	TPCI 5,80% 2021-2028		/		10 150	
TPCI.059	TPCI 5,90% 2021-2031		/		10 350	
TPCI.060	TPCI 5,80% 2021-2028		/		10 050	
TPCI.061	TPCI 5,90% 2021-2031		/		10 050	
TPCI.062	TPCI 5,80 % 2021 -2028		/		10 800	
TPCI.051	TPCI 5,80% 2020-2027		/		10 000	
TPCI.052	TPCI 5,90 % 2020-2030		/		10 300	
TPCI.053	TPCI 5,80% 2020-2027		/		10 600	
TPCI.054	TPCI 5,90% 2020-2030		/		10 000	
TPCI.055	TPCI 5,80% 2020 -2027		/		10 500	

TPCI.056	TPCI 5,90% 2020- 2030			/			10 800
TPCI.045	TPCI 5,80% 2020 -2027			/			8 000
TPCI.046	TPCI 5,90% 2020 - 2030			/			8 925
TPCI.047	TPCI 5,80% 2020 - 2027			/			8 200
TPCI.048	TPCI 5,80% 2020- 2027			/			7 920
TPCI.049	TPCI 5,90% 2020- 2030			/			8 824
TPCI.050	TPCI 5,90% 2020-2030			/			8 750
TPCI.039	TPCI 5,75% 2019 - 2026			/			8 560
TPCI.040	TPCI 5,75% 2019-2026			/			7 840
TPCI.041	TPCI 5,80% 2020-2027			/			10 750
TPCI.042	TPCI 5,90% 2020-2030			/	10,100	500	10 000
TPCI.043	TPCI 5,90% 2020 - 2030			/			10 000
TPCI.044	TPCI 5,80% 2020 - 2027			/			9 620
TPCI.033	TPCI 5.75% 2019-2026			/			6 240
TPCI.034	TPCI 6% 2019-2029			/			7 500
TPCI.035	TPCI 5,75% 2019 -2026			/			10 250
TPCI.036	TPCI 5,75% 2019- 2026			/			10 000
TPCI.037	TPCI 5,80% 2019-2026			/			8 000
TPCI.038	TPCI 5,75% 2019-2026			/			8 080
TPCI.027	TPCI 6% 2017-2025			/			10 250
TPCI.028	TPCI 6% 2018 - 2026			/			10 100
TPCI.029	TPCI 6% 2018-2026			/			9 970
TPCI.030	TPCI 5,95% 2018-2025			/			4 910
TPCI.031	TPCI 5,75% 2019 - 2026			/			10 230
TPCI.032	TPCI 2,23% 2019-2026			/			10 000
TPCI.021	TPCI 6% 2016-2028			/			10 000
TPCI.022	TPCI 5.90% 2016 - 2026			/			9 600
TPCI.023	TPCI 5.90% 2016-2026			/			9 700
TPCI.024	TPCI 6.25% 2017-2029			/			9 900
TPCI.025	TPCI 5,95% 2017-2024 A	194	10,000	/			10 000
TPCI.026	TPCI 5,95% 2017-2024 B	25	10,000	/			10 000
TPBJ.05	TPBJ 5,85 % 2022-2042			/			9 790
TPBJ.06	TPBJ 5,75% 2022-2037			/			10 000
TPBJ.07	TPBJ 5,70% 2023-2030	500	10,000	/			9 800
TPBJ.08	TPBJ 6,20% 2023-2038			/			10 000
TPCI.017	TPCI 3% 2014-2024			/			10 000
TPCI.019	TPCI 5.99% 2015-2025	314	10,000	/			10 400
TPBF.06	TPBF 6.50% 2018-2025			/			10 500
TPBF.07	TPBF 6,50% 2018- 2025			/	10,000	14	10 000
TPBF.08	TPBF 6,50% 2019-2027			/			10 000
TPBF.09	TPBF 6,50% 2019 - 2027			/	10,000	762	10 000
TPBJ.03	TPBJ 6,50% 2020-2028			/			9 900
TPBJ.04	TPBJ 5,50 % 2022-2037			/			10 000
TPBF.013	TPBF 6,50 % 2021 - 2031			/	10,000	398	10 000
TPBF.014	TPBF 6,30% 2022-2034			/	10,100	200	10 000
TPBF.015	ETAT DU BURKINA 6,30 % 2022-2			/	9,999	50	9 999
TPBF.016	ETAT DU BURKINA 6% 2023-2028			/			10 000
TPBF.04	TPBF 6.50% 2017-2027			/	9,995	112	10 000
TPBF.05	TPBF 6,50% 2017-2024			/			10 000
EOS.07	ETAT SENEGAL 6.30% 2015-2025			/			10 100
EOS.08	ETAT DU SENEGAL 5,95% 2022-2034			/			10 000
EOS.09	ETAT DU SENEGAL 6,00 % 2023-2028			/			10 000
TPBF.010	TPBF 6,50% 2020 - 2028			/	8,416.67	268	8 417
TPBF.011	TPBF 6,50 % 2020-2028			/	8,334	8	8 334
TPBF.012	TPBF 6.50% 2021-2031			/			10 000

EOM.06	ETAT DU MALI 6,50% 2020-2027			/	10,000	107	10 000
EOM.07	ETAT DU MALI 6.50% 2021-2031			/			10 000
EOM.08	ETAT DU MALI 6,20 % 2022-2032			/	10,100	4	10 000
EOM.09	ETAT DU MALI 6,30% 2022-2032			/			10 000
EOS.010	ETAT DU SENEGAL 6,15 % 2023-2030			/			10 000
EOS.011	ETAT DU SENEGAL 6,35 % 2023-2033			/			10 000
BIDC.04	BIDC-EBID 6.10% 2017-2027			/			5 000
BIDC.05	BIDC-EBID 6,40% 2019-2026			/			10 000
BIDC.06	BIDC-EBID 6,50 % 2021-2028		906	10,000	/		10 000
BIDC.07	BIDC-EBID 5,90% 2022-2029			/	9,900	4	10 300
CRRH.010	CRRH-UEMOA 6,10% 2022-2037			/	10,334	290	10 000
CRRH.02	CRRH-UEMOA 6.10% 2012-2024			/			10 000
CRRH.09	CRRH-UEMOA 6.05% 2018-2033			/			7 000
CRRH.03	CRRH-UEMOA 6% 2013-2023			/			10 000
CRRH.04	CRRH-UEMOA 6% 2014-2024			/			10 000
CRRH.05	CRRH-UEMOA 5.85% 2015-2025			/			10 000
CRRH.06	CRRH-UEMOA 5.85% 2016-2026			/			10 230
CRRH.07	CRRH-UEMOA 5.95% 2017-2029			/			5 417
CRRH.08	CRRH-UEMOA 5.95% 2018-2030			/			6 250

### SUKUK ET TITRES ASSIMILES

Symbole	Titre	Quantité résiduelle à l'achat	Cours Achat / Vente	Quantité résiduelle à la vente	Cours de Référence
SUKSN.S2	SUKUK SN 6% 2016-2026		/		10 750
SUKTG.S1	SUKUK TG 6.5% 2016-2026		/		10 000

**CALENDRIER DES ASSEMBLEES GENERALES**
**ANNEE : 2023**

Société	Nature	Date	Heure	Lieu
SICOR	Ordinaire	26/07/2023	09:00:00	Hôtel Palm Club, Cocody
SITAB	Ordinaire	30/06/2023	10:30:00	Hôtel PULLMAN
AIR LIQUIDE CI	Mixte	27/06/2023	09:00:00	SALLE DE CONFÉRENCE DE LA CRRAE-UMOA
SUCRIVOIRE	Ordinaire	27/06/2023	09:30:00	VISIOCONFERENCE
CFAO MOTORS CI	Ordinaire	27/06/2023	09:00:00	Au siège social, sis à Abidjan, 117, Boulevard de Marseille
BICI CI	Ordinaire	27/06/2023	10:00:00	Auditorium de la Maison des Entreprises (siège de la CGECI) sise au Plateau
TRACTAFRIC CI	Ordinaire	26/06/2023	10:00:00	Hôtel AZALAI ABIDJAN sis Marcory, Bd VGE, en face de Cap Sud, à côté de la banque BGFI
FILTISAC CI	Ordinaire	22/06/2023	10:00:00	Espace Latrille Events II-Plateaux Boulevard Latrille Abidjan - Cocody
FILTISAC CI	Ordinaire	22/06/2023	10:00:00	Espace Latrille Events II-Plateaux Boulevard Latrille - Abidjan - Cocody
UNIWAX CI	Ordinaire	22/06/2023	09:00:00	Espace Latrille Events, sis à Abidjan, Cocody II-Plateaux (Carrefour Duncan)
SODECI	Ordinaire	21/06/2023	09:00:00	Siège social sis, 1, Avenue Christiani Treichville ABIDJAN
PALM CI	Ordinaire	21/06/2023	09:30:00	VISIOCONFERENCE
CIE CI	Ordinaire	20/06/2023	10:00:00	VISIOCONFERENCE
NEI-CEDA CI	Ordinaire	19/06/2023	14:30:00	Hôtel TIAMA , à Abidjan
SETAO CI	Ordinaire	16/06/2023	10:00:00	Hôtel TIAMA (salon EBENE) - Abidjan Plateau
SAFCA CI	Ordinaire	16/06/2023	10:00:00	Siège de la société sis à Abidjan, 1, Rue des Carrossiers, Zone 3C (face SOCOCE Treichville)
TOTAL	Ordinaire	15/06/2023	10:00:00	Radisson Blu Hotel Abidjan Airport sis au boulevard de l'Aéroport Abidjan, Port Bouët
TOTAL SENEGAL S.A.	Ordinaire	13/06/2023	10:00:00	Hôtel Radisson Blu Dakar
SERVAIR ABIDJAN CI	Ordinaire	13/06/2023	11:00:00	Salle JEWELS de la CGECI sise à la Maison de l'Entreprise au Plateau
SOGB	Ordinaire	13/06/2023	11:00:00	Immeuble CRRAE - UEMOA sis à Abidjan Plateau
SAPH CI	Ordinaire	12/06/2023	14:00:00	VISIOCONFERENCE
BERNABE CI	Ordinaire	08/06/2023	10:00:00	Salle de conférence GEWELS de la Maison du Patronat Ivoirien (CGECI) au Plateau
SOLIBRA	Mixte	31/05/2023	09:00:00	Espace CRISTAL 8, rue du Chevalier de Clieu Zone 4 C « Salle PLATINIUM » ABIDJAN
ORAGROUP	Ordinaire	31/05/2023	09:30:00	Hôtel 2 Février situé à Place de l'indépendance, BP 131 Lomé.
ECOBANK TG	Mixte	17/05/2023	10:30:00	Salle de Conférence du Centre Panafricain Ecobank, 2365, Boulevard du Mono, Lomé, Togo
SIB	Ordinaire	12/05/2023	10:00:00	CRRAE - UEMOA (Abidjan-Plateau - Angle Boulevard Botreau Roussel - Rue privée CRRAE-UMOA)
NESTLE CI	Ordinaire	12/05/2023	10:00:00	Espace CRISTAL 8, rue du Chevalier de Clieu Zone 4 C « Salle DIAMANT » ABIDJAN
ONATEL BF	Ordinaire	09/05/2023	10:30:00	ROYAL BEACH HÔTEL, OUAGADOUGOU-BURKINA FASO
ECOBANK CI	Ordinaire	26/04/2023	10:00:00	Hôtel Radisson Blu, sis à Abidjan Port-Bouët, route de l'Aéroport International Félix Houphouët Boigny
BOLLORE TRANSPORT & LOGISTICS	Extraordinaire	20/04/2023	10:00:00	Salle Kodjo EBOUCLE du palais de la culture sis à Treichville, Avenue Christiani à Abidjan
SONATEL	Ordinaire	18/04/2023	10:00:00	PAR VISIOCONFERENCE dans ses locaux situés au Technopole à Dakar
CORIS BANK INTERNATIONAL	Ordinaire	17/04/2023	09:00:00	Sopatel Hôtel Silmandé SA
BANK OF AFRICA BN	Ordinaire	14/04/2023	10:00:00	Hôtel GOLDEN TULIP à Cotonou
SGB CI	Ordinaire	13/04/2023	09:00:00	Espace Latrille Events, sis à Abidjan Commune de Cocody, aux Deux-plateaux Boulevard Latrille
ORANGE CI	Ordinaire	13/04/2023	10:00:00	Au siège de la société, sis à Abidjan, Cocody Riviera Golf, Boulevard de France, Immeuble Orange Village
ORAGROUP	Extraordinaire	31/03/2023	09:00:00	Hôtel 2 FEVRIER de Lomé
BANK OF AFRICA SN	Ordinaire	31/03/2023	09:30:00	Immeuble Elan II au 2ème étage, Almadies, zone 12, route de Ngor à Dakar
SICABLE	Ordinaire	30/03/2023	10:00:00	Hôtel TIAMA , à Abidjan
BANK OF AFRICA ML	Ordinaire	30/03/2023	09:30:00	Siège de la banque à l'immeuble BANK OF AFRICA, Avenue du Mali, Quartier ACI 2000
BANK OF AFRICA NG	Ordinaire	30/03/2023	10:00:00	Centre de formation de BOA-NIGER sis à BOA siège
BANK OF AFRICA BF	Ordinaire	30/03/2023	10:00:00	Salle LAICO HOTEL OUAGA 2000

BANK OF AFRICA CI

Ordinaire

29/03/2023

10:00:00

Salle FROMAGER de l'hôtel IVOTEL du Plateau 10ème étage

# L'actualité de la BRVM sur nos plateformes digitales

## Infos BRVM

Pour recevoir les informations boursières par SMS, souscrivez :



Côte d'Ivoire : \*430#  
Bénin : \*430\*15#



Côte d'Ivoire : #139#  
Burkina Faso : \*310#



Côte d'Ivoire : \*431#  
Niger : \*512\*9#  
Togo : \*310#

## Site web

[www.brvm.org](http://www.brvm.org)



## Application Mobile

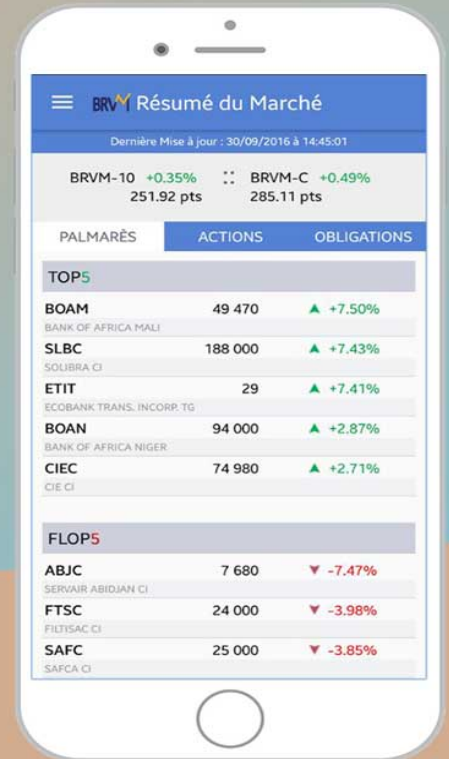

Nous suivre sur :



05 septembre 2023

**CALENDRIER DE PAIEMENT DES DIVIDENDES**

ANNEE : 2023

Titres	Montant du dividende net par action en FCFA	Numéro de l'Avis	Date de publication de l'Avis au BOC	Ex-dividende	
				T-2	T
BOA COTE D'IVOIRE	540	053-2023 BRVMDG	11/04/2023	26/04/2023	28/04/2023
BOA BURKINA FASO	577	054-2023 BRVMDG	11/04/2023	03/05/2023	05/05/2023
SONATEL SENEGAL	1 500	059-2023 BRVMDG	19/04/2023	15/05/2023	17/05/2023
BOA NIGER	613,80	055-2023 BRVMDG	11/04/2023	23/05/2023	25/05/2023
BOA BENIN	627	064-2023 BRVMDG	20/04/2023	23/05/2023	25/05/2023
ECOBANK CI	549	081-2023 BRVMDG	12/05/2023	25/05/2023	30/05/2023
SOCIETE GENERALE CI	1 112,43	077-2023 BRVMDG	05/05/2023	26/05/2023	31/05/2023
BOA SENEGAL	187,5	056-2023 BRVMDG	11/04/2023	30/05/2023	01/06/2023
Ecobank Transnational Incorporated TG	0,6048	092-2023 BRVMDG	24/05/2023	06/06/2023	08/06/2023
ORANGE COTE D'IVOIRE	752,76	101-2023 BRVMDG	31/05/2023	13/06/2023	15/06/2023
ONATEL BF	287,8799	110-2023 BRVMDG	12/06/2023	22/06/2023	26/06/2023
CORIS BANK INTERNATIONAL BF	525	107-2023 BRVMDG	12/06/2023	04/07/2023	06/07/2023
NSIA BANQUE CI	363,6	123-2023 BRVMDG	22/06/2023	05/07/2023	07/07/2023
TOTAL SENEGAL	241,01	122-2023 BRVMDG	21/06/2023	11/07/2023	13/07/2023
SOGB CI	558	132-2023 BRVMDG	03/07/2023	13/07/2023	17/07/2023
PALM CI	1213,632	124-2023 BRVMDG	22/06/2023	17/07/2023	19/07/2023
BERNABE CI	150	139-2023 BRVMDG	10/07/2023	20/07/2023	24/07/2023
SITAB CI	551	145-2023 BRVMDG	13/07/2023	25/07/2023	27/07/2023
CIE CI	157,5	136-2023 BRVMDG	06/07/2023	27/07/2023	31/07/2023
BICI CI	401,40	146-2023 BRVMDG	14/07/2023	27/07/2023	31/07/2023
SICABLE CI	69	152-2023 BRVMDG	19/07/2023	31/07/2023	02/08/2023
NESTLE CI	728,1	148-2023 BRVMDG	17/07/2023	03/08/2023	08/08/2023
SIB CI	495	153-2023 BRVMDG	20/07/2023	09/08/2023	11/08/2023
SERVAIR ABIDJAN CI	92	149-2023 BRVMDG	17/07/2023	29/08/2023	31/08/2023
SMB CI	720	154-2023 BRVMDG	20/07/2023	29/08/2023	31/08/2023
TRACTAFRIC MOTORS CI	224,1	177-2023 BRVMDG	23/08/2023	11/09/2023	13/09/2023

05 septembre 2023

## CALENDRIER DE PAIEMENT DES DIVIDENDES

ANNEE : 2023

Titres	Montant du dividende net par action en FCFA	Numéro de l'Avis	Date de publication de l'Avis au BOC	Ex-dividende	Date de paiement du dividende
				T-2	T
CFAO MOTORS CI	27,45	176-2023 BRVMDG	23/08/2023	13/09/2023	15/09/2023
SODE CI	450	174-2023 BRVMDG	21/08/2023	13/09/2023	15/09/2023
NEI-CEDA CI	35,25	181-2023 BRVMDG	28/08/2023	20/09/2023	22/09/2023
TOTAL CI	175,5258	188-2023 BRVMDG	05/09/2023	19/09/2023	21/09/2023



# BULLETIN OFFICIEL

**OPCVM: FONDS COMMUNS DE PLACEMENT ET SOCIÉTÉS D'INVESTISSEMENT A CAPITAL VARIABLE**

**vendredi 8 septembre 2023**



Sociétés de gestion	Dépositaire	OPCVM	Catégorie	Origine	Valeur Liquidative				Variation			
					Précédente		Actuelle		Date	%	Précédent	%
					Valeur	Date	Valeur	Date				
<b>QUOTIDIENNES</b>												
AFRICABOURSE ASSET MANAGEMENT	AFRICABOURSE SA	FCP AAM CAPITAL SUR	M	5 000	8 200,17	04/09/2023	ND	ND	10/10/2012	-	-	
		FCP AAM EPARGNE CROISSANCE	D	5 000	8 296,64	04/09/2023	ND	ND	19/11/2012	-	-	
		FCP AAM OBLIGATIS	OATC	5 000	8 820,13	04/09/2023	ND	ND	12/09/2012	-	-	
AFRICAM SA	SBIF	FCP AAM EPARGNE ACTION	A	5 000	5 959,44	04/09/2023	ND	ND	16/01/2017	-	-	
		FCP EXPANSIO	D	5 000	9 758,73	14/07/2023	ND	ND	01/01/2013	-	-	
		FCP SECURITAS	OMLT	5 000	7 357,96	14/07/2023	ND	ND	01/01/2013	-	-	
AFRICAINA DE GESTION D'ACTIFS	SGI AGI	FCP VALORIS	A	5 000	9 000,43	14/07/2023	ND	ND	01/01/2013	-	-	
		FCP CAPITAL PLUS	D	1 000	1 298,78	06/09/2023	1 302,62	07/09/2023	11/03/2019	30,26%	0,30%	
		FCP CONFORT PLUS	OMLT	1 000	1 285,33	06/09/2023	1 286,09	07/09/2023	11/03/19	28,61%	0,059%	
ATLANTIC ASSET MANAGEMENT	ATLANTIQUE FINANCE	FCP ATLANTIQUE CROISSANCE	D	5 000	5 088,01	31/08/2023	ND	ND	30/05/2015	-	-	
		FCP ATLANTIQUE LIQUIDITE	OCT	5 000	6 060,09	31/08/2023	ND	ND	12/07/2019	-	-	
		FCP ATLANTIQUE ACTIONS	A	5 000	7 754,61	31/08/2023	ND	ND	25/10/2019	-	-	
		FCP ATLANTIQUE SERENITE	OMLT	5 000	6 297,82	31/08/2023	ND	ND	12/07/2019	-	-	
		FCP ATLANTIQUE HORIZON	D	5 000	7 460,57	31/08/2023	ND	ND	25/10/2019	-	-	
		FCP ATLANTIQUE SECURITE	OMLT	5 000	6 676,73	31/08/2023	ND	ND	30/05/2015	-	-	
BNI GESTION	BNI FINANCES	FCP CAPITAL CROISSANCE	D	10 000	ND	17/08/2023	ND	18/08/2023	-	-		
		OBLIG SECURITE	OMLT	10 000	9 930,44	18/08/2023	ND	ND	06/06/2014	-	-	
		FCP DYNAMIC SAVINGS	A	10 000	ND	17/08/2023	ND	18/08/2023	-	-		
		FCP TRESO MONEA	OCT	25 000 000	38 224 357,53	31/08/2023	ND	ND	Dec. 2013	-	-	
BOA ASSET MANAGEMENT	BOA CAPITAL SECURITIES	FCP BRM DYNAMIQUE	D	10 000	12 923,13	08/09/2014	ND	ND	12/03/2009	-	-	
		FCP "BRM OBLIGATAIRE"	D	10 000	12 057,50	17/10/2014	ND	ND	12/03/2009	-	-	
BRM ASSET MANAGEMENT	BRM	FCP ACTIONS PHARMACIE	D	1 000	1 014,69	06/09/2023	1 014,48	07/09/2023	25/07/14	1,45%	-0,02%	
		FCP AL BARAKA	A	1 000	1 036,63	06/09/2023	1 036,63	07/09/2023	01/03/17	3,66%	0,00%	
		FCP AL BARAKA 2	D	1 000	1 171,09	06/09/2023	1 170,83	07/09/2023	25/01/18	17,08%	-0,02%	
		FCP ASSUR SENEGAL	D	1000000	1 214 782,89	06/09/2023	1 215 055,52	07/09/2023	06/07/14	21,51%	0,02%	
		FCP PLACEMENT AVANTAGE	D	1 000	1 546,84	06/09/2023	1 546,02	07/09/2023	29/03/13	54,60%	-0,05%	
		FCP PLACEMENT CROISSANCE	A	1 000	1 348,77	06/09/2023	1 347,19	07/09/2023	29/03/13	34,72%	-0,12%	
		FCP POSTEFINANCES HORIZON	D	1 000	1 909,86	06/09/2023	1 909,42	07/09/2023	27/06/09	90,94%	-0,02%	
		FCP PLACEMENT QUIETUDE	OMLT	1 000	1 570,14	06/09/2023	1 569,19	07/09/2023	29/03/13	56,92%	-0,06%	
		FCP LIQUIDITE-OPTIMUM	OMLT	10000	12 127,77	06/09/2023	12 129,03	07/09/2023	01/10/17	21,29%	0,010%	
		FCP BNDE VALEURS	A	1 000	1 155,60	06/09/2023	1 155,00	07/09/2023	02/09/16	15,50%	-0,052%	
		FCP CORIS ACTIONS	A	5 000	6 789,33	29/08/2023	ND	ND	11/11/2014	-	-	
		CORIS ASSET MANAGEMENT	CORIS BOURSE	FCP ASSURANCES	OCT	5 000	5 545,24	29/08/2023	ND	ND	22/11/2019	-
FCP CORIS PERFORMANCE	D			5 000	7 191,27	29/08/2023	ND	ND	11/11/2014	-	-	
FCP CORIS SECURITE	D			5 000	5 763,19	06/09/2023	5 775,42	07/09/2023	03/12/2018	15,51%	0,21%	
NSIA AM	UBA CI	AUORE OPPORTUNITES	A	5 000	5 990,41	06/09/2023	6 003,14	07/09/2023	08/03/2019	20,06%	0,21%	
		AUORE SECURITE	OMLT	5 000	5 537,26	06/09/2023	5 539,41	07/09/2023	03/09/2021	10,79%	0,04%	
		NSIA ASSURANCES OPTIMUM	D	1 000 000	1 005 667,36	06/09/2023	1 012 819,61	07/09/2023	30/09/2021	1,28%	0,71%	
OAM S.A	SGI TOGO	FCP-1 OPTI PLACEMENT	A	5 000	15 668,73	27/07/2023	ND	ND	01/02/2002	-	-	
		FCP-2 OPTI REVENU	OMLT	5 000	8 444,27	27/07/2023	ND	ND	01/02/2002	-	-	
		FCP-3 OPTI CAPITAL	D	5 000	19 330,95	27/07/2023	ND	ND	24/01/2003	-	-	
SOGESPAR	SOGEBOURSE	FCP SOGEAVENIR	D	500	1 705,00	01/09/2023	ND	ND	01/10/2002	-	-	
		FCP SOGEDEFI	D	4 888	3 908,00	01/09/2023	ND	ND	23/12/2014	-	-	
		FCP SOGEDYNAMIQUE	A	4 888	3 938,00	01/09/2023	ND	ND	23/12/2014	-	-	
		FCP SOGELIQUID	M	10 000 000	10 503 924,00	01/09/2023	ND	ND	16/06/2020	-	-	
		FCP SOGEPRIVILEGE	D	4 888	4 023,00	01/09/2023	ND	ND	23/12/2014	-	-	
		FCP SOGESECURITE	OMLT	4 888	4 910,00	01/09/2023	ND	ND	23/12/2014	-	-	
		FCP SOGEVALOR	A	1 000	3 495,00	01/09/2023	ND	ND	04/06/2002	-	-	
		FCP SOAGA EPARGNE ACTIVE	D	10 000	11 158,89	06/09/2023	11 171,91	07/09/2023	28/10/2016	11,72%	0,12%	
		SICAV Abdou DIOUF	D	10 000 000	15 269 133,98	06/09/2023	15 267 525,06	07/09/2023	01/12/2003	52,68%	-0,01%	
		FCP BOAD CAPITAL RETRAITE	OMLT	10 000	12 422,23	06/09/2023	12 423,90	07/09/2023	08/07/2020	24,24%	0,01%	
SOAGA-SA	SGI-BOA CAPITAL SECURITIES	FCP SOAGA EPARGNE OBLIGATIONS	OMLT	5 000	5 701,99	06/09/2023	5 702,60	07/09/2023	28/04/2021	14,05%	0,01%	
		FCP SOAGA EPARGNE ACTIONS	A	5 000	8 715,20	06/09/2023	8 728,87	07/09/2023	11/03/2020	74,58%	0,16%	
		FCP SOAGA EPARGNE SERENITE	OMLT	10 000	14 678,39	06/09/2023	14 703,91	07/09/2023	28/10/2016	47,04%	0,17%	
BRIDGE ASSET MANAGEMENT	BRIDGE SECURITIES	FCP BRIDGE EQUILIBRE	D	25 000 000	30 489 494,89	05/09/2023	ND	ND	27/09/2017	-	-	
		FCP BRIDGE DIVERSIFIE CROISSANCE	D	5 000	6 012,86	05/09/2023	ND	ND	13/03/2018	-	-	
		FCP BRIDGE OBLIGATIONS	OMLT	5 000	6 053,35	05/09/2023	ND	ND	01/10/2019	-	-	
ENKO CAPITAL WEST AFRICA	SOCIETE GENERALE COTE	FCP ENKO CAPITAL GARANTI	D	10 000	15 122,19	06/09/2023	15 125,42	07/09/2023	21/09/2020	51,25%	0,02%	
		FCP PATRIMOINE	OMLT	10 000	11 750,14	06/09/2023	11 751,66	07/09/2023	18/10/2020	17,52%	0,01%	
		FCP ENKO CAPITAL OBLIGATIONS	OMLT	10 000	10 861,05	06/09/2023	10 861,68	07/09/2023	16/03/2021	8,62%	0,01%	
SAPHIR ASSET MANAGEMENT	SGI BENIN	FCP SAPHIR DYNAMIQUE	D	5 000	5 944,96	06/09/2023	5 954,48	07/09/2023	28/08/2017	19,09%	0,18%	
		FCP SAPHIR QUIETUDE	OMLT	5 000	6 306,62	06/09/2023	6 308,24	07/09/2023	28/08/2017	26,16%	0,03%	
WAFI CAPITAL S.A.	SGI AGI BENIN	SICAV WAFI CAPITAL	D	10 000	8 466,83	19/09/2022	ND	ND	05/06/2020	-	-	
SGO MALI FINANCES	SGI MALI SA	FCP NYESIGUI	D	10 000	12 278,12	30/08/2023	ND	ND	01/07/2018	-	-	
<b>HEBDOMADAIRES</b>												
BNI GESTION	BNI FINANCES	FCP INITIATIVES SOLIDARITE	D	5 000	5 062,52	30/06/2023	5 194,30	31/07/2023	22/05/2013	3,89%	2,60%	
		FCPE SODEFOR	D	2 500	7 065,16	30/06/2023	6 959,13	31/07/2023	18/12/2009	178,37%	-1,50%	
		FCP PAM ACTIONS	A	10 000	12 227,57	13/04/2023	12 210,97	20/04/2023	13/12/2017	22,11%	-0,14%	
PhoenixAfrica Asset Management	Phoenix Capital Management	FCP PAM DIVERSIFIE EQUILIBRE	D	10 000	13 476,73	13/04/2023	13 453,92	20/04/2023	13/12/2017	34,54%	-0,17%	
		FCP PAM DIVERSIFIE OBLIGATIONS	D	10 000	12 741,04	13/04/2023	12 741,94	20/04/2023	13/12/2017	27,42%	0,01%	
		FCP Global Investors	D	25 000	30 855,22	18/08/2023	30 638,69	25/08/2023	Dec. 2012	22,55%	-0,70%	
BOA ASSET MANAGEMENT	BOA CAPITAL SECURITIES	FCP Boa Obligations	OMLT	10 000	12 615,26	18/08/2023	12 361,58	25/08/2023	Mars. 2017	23,62%	-2,01%	
		FCP Boa Sécurité	OMLT	100 000	112 017,33	14/08/2023	112 138,90	22/08/2023	Mai. 2021	12,14%	0,11%	
		FCP Boa Actions	A	10 000	12 634,64	18/08/2023	12 698,24	25/08/2023	Juil. 2017	26,98%	0,50%	
NSIA AM	UBA CI	FCP Boa Rendement	OMLT	25 000 000	34 859 845,08	18/08/2023	34 896 279,64	25/08/2023	Dec. 2017	39,59%	0,10%	
		EVOLUTIS	D	5 000	4 315,67	25/08/2023	4 349,78	01/09/2023	16/12/2019	-13,00%	0,79%	
		FCP "SDE"	D	1 000	2 083,36	05/09/2014	ND	ND	14/03/2011	-	-	
BRM ASSET MANAGEMENT	CGF BOURSE	FCPCR SONATEL	D	1 000	7 482,55	01/09/2023	7 557,93	08/09/2023	19/02/2004	655,79%	1,01%	
		FCPE FORCE PAD	D	1 000	1 855,44	31/08/2023	1 863,16	07/09/2023	16/02/2014	86,32%	0,42%	
		FCPE SINI GNESIGUI	D	1 000	1 551,66	30/08/2023	1 557,13	06/09/2023	25/02/2014	55,71%	0,35%	
		FCP EXPAT	OMLT	1 000	1 129,50	31/08/2023	1 131,12	07/09/2023	20/03/2019	13,11%	0,14%	
		FCP CAPITAL RETRAITE	D	1 000	1 132,85	30/08/2023	1 133,15	06/09/2023	20/03/2019	13,31%	0,03%	
		FCP RENTE PERPETUELLE	D	1 000	1 101,92	30/08/2023	1 102,52	06/09/2023	20/03/2019	10,25%	0,05%	
		FCP WALO	A	1 000	1 087,42	22/03/2021	1 091,92	29/03/2021	26/03/2019	9,19%	0,41%	
		FCP DJLOF	OMLT	1 000	1 183,75	29/08/2023	1 184,35	05/09/2023	26/03/2019	18,44%	0,05%	
		FCP DIASPORA	D	1 000	1 185,76	29/08/2023	1 186,99	05/09/2023	19/03/2019	18,70%	0,10%	
		FCP IFC-BOAD	OMLT	100 000	128 067,26	28/08/2023	129 087,05	04/09/2023	01/01/2018	29,09%	-0,37%	
		FCPE DP WORLD DAKAR	D	1 000	1 222,66	29/08/2023	1 220,51	05/09/2023	04/10/2016	22,05%	-0,18%	
		EDC Asset Management	EDC Investment Corporation	FCP ECOBANK UEMOA DIVERSIFIE	D	5 000	7 681,00	23/08/2023	7 691,00	30/08/2023	19/09/2007	53,82%
FCP ECOBANK UEMOA OBLIGATAIRE	OMLT			20 000	20 382,00	23/08/2023	20 398,00	30/08/2023	01/01/2018	1,99%	0,08%	
FCP ECOBANK UEMOA RENDEMENT	OMLT			1 000 000	1 634 531,00	23/08/2023	1 637 541,00	30/08/2023	10/10/2007			