

BRVM COMPOSITE	211,65
Variation Jour	0,35 %
Variation annuelle	4,15 %

BRVM 30	106,23
Variation Jour	0,38 %
Variation annuelle	6,23 %

BRVM PRESTIGE	104,10
Variation Jour	1,31 %
Variation annuelle	4,10 %

Evolution des indices

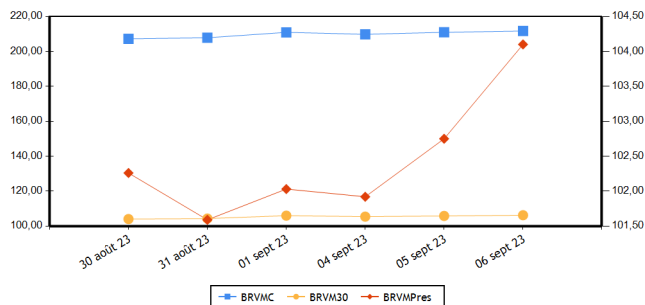

Volumes et valeurs transigés

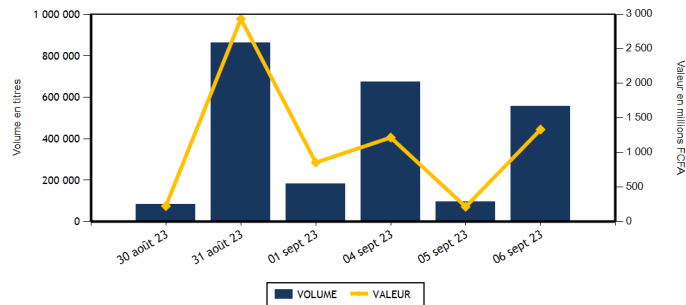

Actions	Niveau	Evol. Jour
Capitalisation boursière (FCFA)(Actions & Droits)	7 873 899 178 413	0,35 %
Volume échangé (Actions & Droits)	547 226	469,83 %
Valeur transigée (FCFA) (Actions & Droits)	1 241 680 965	477,66 %
Nombre de titres transigés	43	-4,44 %
Nombre de titres en hausse	17	6,25 %
Nombre de titres en baisse	12	-7,69 %
Nombre de titres inchangés	14	-12,50 %

Obligations	Niveau	Evol. Jour
Capitalisation boursière (FCFA)	10 110 117 829 676	-0,03 %
Volume échangé	9 244	12 563,01 %
Valeur transigée (FCFA)	92 003 370	12 503,20 %
Nombre de titres transigés	5	150,00 %
Nombre de titres en hausse	1	
Nombre de titres en baisse	2	
Nombre de titres inchangés	2	0,00 %

PLUS FORTES HAUSSES

Titres	Cours	Evol. Jour	Evol. annuelle
ECOBANK TRANS. INCORP. TG (ETIT)	19	5,56 %	0,00 %
NSIA BANQUE COTE D'IVOIRE (NSBC)	6 100	3,39 %	2,09 %
CIE CI (CIEC)	2 065	3,25 %	3,77 %
SMB CI (SMBC)	9 285	2,54 %	36,54 %
SERVAIR ABIDJAN CI (ABJC)	1 320	2,33 %	1,93 %

PLUS FORTES BAISES

Titres	Cours	Evol. Jour	Evol. annuelle
CROWN SIEM CI (SEMC)	575	-5,74 %	-15,44 %
ORAGROUP TOGO (ORGT)	2 450	-4,67 %	-37,58 %
BERNABE CI (BNBC)	1 850	-4,15 %	-7,50 %
BICI CI (BICC)	6 700	-2,90 %	-2,19 %
BANK OF AFRICA ML (BOAM)	1 420	-2,07 %	1,43 %

INDICES PAR COMPARTIMENT

Base = 100 au 02 janvier 2023	Nombre de sociétés	Valeur	Evol. Jour	Evol. annuelle	Volume	Valeur	PER moyen
BRVM-PRESTIGE	10	104,10	1,31 %	4,10 %	356 954	136 611 740	6,32
BRVM-PRINCIPAL	36	102,73	-0,02 %	2,73 %	190 272	1 105 069 225	13,52

INDICES SECTORIELS

Base = 100 au 14 juin 1999	Nombre de sociétés	Valeur	Evol. Jour	Evol. annuelle	Volume	Valeur	PER moyen
BRVM - INDUSTRIE	11	102,55	0,42 %	-1,60 %	6 834	17 750 190	31,51
BRVM - SERVICES PUBLICS	5	513,88	-0,07 %	5,04 %	8 761	80 270 190	9,07
BRVM - FINANCES	15	83,24	0,87 %	10,24 %	508 942	1 090 428 155	6,45
BRVM - TRANSPORT	2	361,99	0,66 %	5,94 %	709	1 047 285	8,02
BRVM - AGRICULTURE	5	195,23	-0,16 %	-31,15 %	2 516	10 527 475	10,89
BRVM - DISTRIBUTION	7	377,14	0,69 %	5,19 %	19 449	41 641 920	13,21
BRVM - AUTRES SECTEURS	1	1 295,58	0,00 %	10,53 %	15	15 750	-

Indicateurs	BRVM COMPOSITE
PER moyen du marché	10,35
Taux de rendement moyen du marché	8,17
Taux de rentabilité moyen du marché	9,21
Nombre de sociétés cotées	46
Nombre de lignes obligataires	127
Volume moyen annuel par séance	500 367,00
Valeur moyenne annuelle par séance	1 058 859 525,88

Indicateurs	BRVM COMPOSITE
Ratio moyen de liquidité	38,64
Ratio moyen de satisfaction	19,89
Ratio moyen de tendance	51,47
Ratio moyen de couverture	194,29
Taux de rotation moyen du marché	0,05
Prime de risque du marché	3,76
Nombre de SGI participantes	29

Définitions

Volume moyen annuel par séance = Volume annuel échangé / nombre de séances
 Valeur moyenne annuelle par séance = Valeur annuelle échangée / nombre de séances
 Ratio moyen de liquidité = Moyenne des ratios de liquidité (Titres échangés / Volume des ordres de vente)
 Ratio moyen de satisfaction = Moyenne des ratios de satisfaction (Titres échangés / Volume des ordres d'achat)
 Ratio moyen de tendance = Moyenne des ratios de tendance (Volume des ordres d'achat / Volume des ordres de vente)
 Ratio moyen de couverture = Moyenne des ratios de couverture (Volume des ordres de vente / Volume des ordres d'achat)
 Taux moyen de rotation = moyenne des taux de rotation des actions cotées (volume transigé/capital flottante)
 PER moyen du marché = moyenne des PER des actions cotées ayant un PER positif
 Taux de rendement moyen = moyenne des taux de rendement des actions cotées ayant distribué un dividende
 Taux de rentabilité moyen = moyenne des taux de rentabilité des actions cotées
 Prime de risque du marché = (1 / le PER moyen du marché) - le taux de référence actuel des emprunts d'Etat

BOURSE REGIONALE DES VALEURS MOBILIERES
 Siège Social : Abidjan - Côte d'Ivoire, 18 av. Joseph Anoma
 Adresse : 01 BP 3802 Abidjan 01
 Tel : +225 20 31 55 50 / +225 20 32 66 85
 Fax : +225 20 32 66 84
 E-mail : brvm@brvm.org Site web : www.brvm.org



MARCHE DES ACTIONS

Sect. Act. (*)	Symbole	Titre	Cours Précédent	Cours du jour		Variation jour	Séance de cotation		Cours Référence	Variation de l'année précédente	Dernier dividende payé		Rdt. Net	PER
				Ouv.	Clôt.		Volume	Valeur			Montant net	Date		
COMPARTIMENT PRESTIGE			104,10	points	1,31 %									
AGR	PALC	PALM CI	7 945	7 940	7 920	-0,31 %	636	5 045 055	7 920	-23,74 %	1 213,63	19-juil.-23	15,32 %	2,94
AGR	SPHC	SAPH CI	3 150	3 150	3 150	0,00 %	1 140	3 590 730	3 150	-36,94 %	365,40	4-août-22	11,60 %	4,82
DIS	TTLC	TOTAL CI	2 150	2 130	2 175	1,16 %	12 993	27 918 665	2 175	14,78 %	159,29	25-août-22	7,32 %	11,15
DIS	TTLS	TOTAL SN	2 700	2 600	2 710	0,37 %	1 695	4 564 765	2 710	6,90 %	241,01	13-juil.-23	8,89 %	10,42
FIN	ETIT	ECOBANK TRANS. INCORP. TG	18	18	19	5,56 %	332 758	6 000 665	19	0,00 %	0,60	8-juin-23	3,18 %	1,50
FIN	SGBC	SOCIETE GENERALE COTE D'IVOIRE	16 100	16 100	16 315	1,34 %	872	14 040 950	16 315	40,59 %	1 112,43	31-mai-23	6,82 %	6,80
IND	NTLC	NESTLE CI	8 300	8 150	8 295	-0,06 %	1 171	9 603 595	8 295	0,61 %	728,10	8-août-23	8,78 %	11,01
IND	SMBC	SMB CI	9 055	9 055	9 285	2,54 %	146	1 324 175	9 285	36,54 %	720,00	31-août-23	7,75 %	7,68
SPU	ONTBF	ONATEL BF	2 300	2 295	2 300	0,00 %	1 915	4 390 425	2 300	-28,13 %	287,88	26-juin-23	12,52 %	6,99
SPU	SNTS	SONATEL SN	16 700	16 700	16 700	0,00 %	3 628	60 132 715	16 700	9,87 %	1 500,00	30-mai-23	8,98 %	5,99
TOTAL							356 954	136 611 740						

COMPARTIMENT PRINCIPAL			102,73	points	-0,02 %									
AGR	SCRC	SUCRIVOIRE	525	525	525	0,00 %	269	141 910	525	-43,24 %	40,50	20-août-21	7,71 %	
AGR	SICC	SICOR CI	6 095	NC	NC	0,00 %			6 095	12,77 %	1 919,00	25-sept.-00		30,67
AGR	SOGC	SOGB CI	3 735	3 730	3 730	-0,13 %	471	1 749 780	3 730	-34,22 %	558,00	17-juil.-23	14,96 %	5,15
AUT	STAC	SETAO CI	1 050	1 050	1 050	0,00 %	15	15 750	1 050	10,53 %	66,15	18-juil.-22	6,30 %	
DIS	ABJC	SERVAIR ABIDJAN CI	1 295	1 300	1 320	1,93 %	98	127 600	1 320	1,93 %	92,00	31-août-23	6,97 %	11,35
DIS	BNBC	BERNABE CI	1 930	1 790	1 850	-4,15 %	30	53 820	1 850	-7,50 %	150,00	24-juil.-23	8,11 %	6,77
DIS	CFAC	CFAO MOTORS CI	910	910	920	1,10 %	279	255 680	920	-1,08 %	69,47	2-août-22	7,55 %	30,15
DIS	PRSC	TRACTAFRIC MOTORS CI	3 370	3 350	3 370	0,00 %	2 071	6 938 850	3 370	5,48 %	175,86	30-août-22	5,22 %	9,47
DIS	SHEC	VIVO ENERGY CI	785	770	785	0,00 %	2 283	1 782 540	785	4,67 %	29,00	28-oct.-22	3,69 %	13,18
FIN	BICC	BICI CI	6 900	6 700	6 700	-2,90 %	36	246 400	6 700	-2,19 %	401,40	31-juil.-23	5,99 %	9,01
FIN	BOAB	BANK OF AFRICA BN	6 290	6 205	6 275	-0,24 %	208	1 305 595	6 275	5,46 %	627,00	25-mai-23	9,99 %	6,65
FIN	BOABF	BANK OF AFRICA BF	6 950	6 510	6 945	-0,07 %	929	6 079 025	6 945	33,56 %	577,00	5-mai-23	8,31 %	6,00
FIN	BOAC	BANK OF AFRICA CI	6 200	6 200	6 210	0,16 %	1 596	9 776 245	6 210	67,84 %	540,00	28-avr.-23	8,70 %	6,19
FIN	BOAM	BANK OF AFRICA ML	1 450	1 380	1 420	-2,07 %	497	696 560	1 420	1,43 %	271,00	15-mai-19		10,56
FIN	BOAN	BANK OF AFRICA NG	4 725	4 725	4 730	0,11 %	2 130	10 063 130	4 730	-18,24 %	613,80	25-mai-23	12,98 %	6,07
FIN	BOAS	BANK OF AFRICA SENEGAL	3 050	2 900	3 105	1,80 %	6 504	20 148 125	3 105	26,73 %	187,50	1-juin-23	6,04 %	4,78
FIN	CBIBF	CORIS BANK INTERNATIONAL	8 350	8 350	8 360	0,12 %	79	656 940	8 360	-0,36 %	525,00	6-juil.-23	6,28 %	4,74
FIN	ECOC	ECOBANK COTE D'IVOIRE	6 310	6 300	6 300	-0,16 %	157 734	993 731 830	6 300	27,40 %	549,00	30-mai-22	8,71 %	7,78
FIN	NSBC	NSIA BANQUE COTE D'IVOIRE	5 900	5 800	6 100	3,39 %	458	2 662 700	6 100	2,09 %	363,60	7-juil.-23	5,96 %	4,66
FIN	ORGT	ORAGROUP TOGO	2 570	2 525	2 450	-4,67 %	116	287 400	2 450	-37,58 %	59,52	17-juil.-20	2,43 %	8,86
FIN	SAFC	SAFCA CI	600	600	600	0,00 %	443	265 800	600	-31,82 %	23,04	29-juil.-11		
FIN	SIBC	SOCIETE IVOIRIENNE DE BANQUE	5 295	5 300	5 400	1,98 %	4 582	24 466 790	5 400	17,78 %	495,00	11-août-23	9,17 %	6,73
IND	CABC	SICABLE CI	1 170	1 165	1 170	0,00 %	107	124 940	1 170	0,00 %	69,00	2-août-23	5,90 %	6,44
IND	FTSC	FILTISAC CI	1 120	1 115	1 120	0,00 %	868	971 660	1 120	-30,00 %	235,00	30-juil.-21	20,98 %	102,92
IND	NEIC	NEI-CEDA CI	630	610	630	0,00 %	400	245 040	630	-21,25 %	9,00	28-juin-01		6,63
IND	SEMC	CROWN SIEM CI	610	610	575	-5,74 %	1 501	867 530	575	-15,44 %	14,40	28-déc.-21	2,50 %	6,08
IND	SIVC	AIR LIQUIDE CI	515	515	515	0,00 %	690	355 350	515	-23,70 %	63,00	29-sept.-17		11,17
IND	SLBC	SOLIBRA CI	90 300	NC	NC	0,00 %			90 300	8,47 %	4 050,00	12-août-22	4,49 %	122,11

IND	STBC	SITAB CI	6 000	6 000	6 100	1,67 %	515	3 090 480	6 100	-10,95 %	551,00	27-juil.-23	9,03 %	9,52
IND	UNLC	UNILEVER CI	5 300	5 300	5 300	0,00 %	13	68 900	5 300	-24,56 %	1 233,00	9-juil.-12		
IND	UNXC	UNIWAX CI	770	770	770	0,00 %	1 423	1 098 520	770	0,00 %	60,75	29-juil.-22	7,89 %	
SPU	CIEC	CIE CI	2 000	2 000	2 065	3,25 %	1 006	2 016 535	2 065	3,77 %	157,50	31-juil.-23	7,63 %	11,78
SPU	ORAC	ORANGE COTE D'IVOIRE	10 795	10 700	10 750	-0,42 %	364	3 900 950	10 750	5,29 %	752,76	15-juin-23	7,00 %	10,55
SPU	SDCC	SODE CI	5 300	5 305	5 355	1,04 %	1 848	9 829 565	5 355	-2,01 %	432,00	21-oct.-22	8,07 %	10,03
TRP	SDSC	BOLLORE	1 470	1 470	1 480	0,68 %	709	1 047 285	1 480	6,09 %	130,00	23-juin-22	8,78 %	8,02
TRP	SVOC	MOVIS CI	2 395	SP	SP	0,00 %			2 395	0,00 %	270,00	5-juil.-99		
TOTAL							190 272	1 105 069 225						

TOTAL
TOTAL - Marché des actions

547 226 1 241 680 965

Secteurs d'activités (*) : AGR = Agriculture, AUT = Autres Secteurs, DIS = Distribution, FIN = Finances, IND = Industrie, TRP = Transport, SPU = Services Publics

MARCHE DES DROITS

Symbole	Titre	Cours Précédent	Cours du jour		Variation jour	Séance de cotation		Cours Référence	Variation depuis l'origine	Parité	Periode de négociation	
			Ouv.	Clôt.		Volume	Valeur				Début	fin

TOTAL
TOTAL - Marché des droits
Légende:

(d) Ex-dividende (V) Variation par rapport au cours de référence

Cours du jour: Ouv.: Ouverture Clôt.: Clôture Moy.: Moyen

Mentions : NC: Non Coté Ex-c: Ex-coupon Ex-d: Ex-droit SP: Suspendu Val-T: Valeur Théorique

PER = Cours / BNPA selon les données disponibles Rdt. Net: Rendement net (DNPA / Cours)

Comp.: 1 - Premier Compartiment 2 - Second Compartiment 3 - Compartiment de croissance

Ratio de liquidité = Titres échangés / Volume des ordres de vente

: Progression de l'indice sectoriel : Stabilité de l'indice sectoriel : Recul de l'indice sectoriel

MARCHE DES OBLIGATIONS

Symbole	Titre	Valeur nominale	Cours Précédent	Cours du jour	Cours Référence	Séance de cotation	Coupon couru	Coupon d'intérêt	Période	Montant net	Eché.	Type Amort
OBLIGATIONS D'ETAT												
EOM.O10	ETAT DU MALI 6,20 % 2022-2029	10 000	10 000	NC	10 000		460,33	A	620,00	9-déc.-23		ACD
EOM.O11	ETAT DU MALI 6,40 % 2023-2030	10 000	10 000	NC	10 000		265,79	A	640,00	7-avr.-24		ACD
EOM.O2	Etat du Mali 6.50% 2017-2024	2 000	2 000	NC	2 000		49,37	A	130,00	20-avr.-24		AC
EOM.O3	ETAT DU MALI 6,50 % 2018-2025	6 000	6 000	NC	6 000		478,68	A	520,00	5-oct.-23		AC
EOM.O4	ETAT DU MALI 6,50% 2019-2027	8 000	8 000	NC	8 000		79,56	A	520,00	12-juil.-24		AC
EOM.O5	ETAT DU MALI 6,50% 2020-2028	10 000	10 000	NC	10 000		289,48	A	650,00	27-mars-24		ACD
EOM.O6	ETAT DU MALI 6,50% 2020-2027	10 000	10 000	NC	10 000		498,63	A	650,00	30-nov.-23		AC
EOM.O7	ETAT DU MALI 6.50% 2021-2031	10 000	10 000	NC	10 000		253,96	A	650,00	16-avr.-24		AC
EOM.O8	ETAT DU MALI 6,20 % 2022-2032	10 000	10 000	NC	10 000		618,30	A	620,00	7-sept.-23		ACD
EOM.O9	ETAT DU MALI 6,30% 2022-2032	10 000	10 000	NC	10 000		467,75	A	630,00	9-déc.-23		ACD
EOS.O10	ETAT DU SENEGAL 6,15 % 2023-2030	10 000	10 000	NC	10 000		538,13	S	615,00	29-sept.-23		ACD
EOS.O11	ETAT DU SENEGAL 6,35 % 2023-2033	10 000	10 000	NC	10 000		534,63	S	611,00	29-sept.-23		ACD
EOS.O7	ETAT SENEGAL 6.30% 2015-2025	10 000	10 100	NC	10 100		179,51	S	317,59	25-nov.-23		ACD
EOS.O8	ETAT DU SENEGAL 5,95% 2022-2034	10 000	10 000	NC	10 000		409,16	A	595,00	29-déc.-23		ACD
EOS.O9	ETAT DU SENEGAL 6,00 % 2023-2028	10 000	10 000	NC	10 000		525,00	S	600,00	29-sept.-23		ACD
TPBF.O10	TPBF 6,50% 2020 - 2028	8 333	8 417	NC	8 416.67		250,22	S	270,83	20-sept.-23		ACD
TPBF.O11	TPBF 6,50 % 2020-2028	8 334	8 334	NC	8 334		86,85	S	270,86	9-janv.-24		ACD
TPBF.O12	TPBF 6.50% 2021-2031	10 000	10 000	NC	10 000		291,44	S	325,00	25-sept.-23		ACD
TPBF.O13	TPBF 6,50 % 2021 - 2031	10 000	10 000	NC	10 000		109,51	S	325,00	6-janv.-24		ACD
TPBF.O14	TPBF 6,30% 2022-2034	10 000	10 000	NC	10 000		323,56	S	315,00	1-sept.-23		ACD
TPBF.O15	ETAT DU BURKINA 6,30 % 2022-2	10 000	9 999	NC	9 999		513,40	S	315,00	15-mai-23		ACD
TPBF.O16	ETAT DU BURKINA 6% 2023-2028	10 000	10 000	NC	10 000		396,13	S	300,00	10-juil.-23		ACD
TPBF.O4	TPBF 6.50% 2017-2027	10 000	10 000	NC	10 000		65,71	S	326,78	31-janv.-24		ACD
TPBF.O5	TPBF 6,50% 2017-2024	10 000	10 000	NC	10 000		122,54	S	325,00	29-déc.-23		ACD
TPBF.O6	TPBF 6.50% 2018-2025	10 000	10 500	NC	10 500		165,62	S	325,89	5-déc.-23		ACD
TPBF.O7	TPBF 6,50% 2018- 2025	10 000	10 000	NC	10 000		201,36	S	325,00	15-nov.-23		AC
TPBF.O8	TPBF 6,50% 2019-2027	10 000	10 000	NC	10 000		219,04	S	327,67	6-nov.-23		ACD
TPBF.O9	TPBF 6,50% 2019 - 2027	10 000	10 000	NC	10 000		268,17	S	325,00	8-oct.-23		ACD
TPBJ.O3	TPBJ 6,50% 2020-2028	10 000	10 000	9 900	9 900	417	4 128 300	21,31	A	650,00	25-août-24	AC
TPBJ.O4	TPBJ 5,50 % 2022-2037	10 000	10 000	NC	10 000		284,02	A	550,00	1-mars-24		AC
TPBJ.O5	TPBJ 5,85 % 2022-2042	10 000	9 790	NC	9 790		302,09	A	585,00	1-mars-24		ACD
TPBJ.O6	TPBJ 5,75% 2022-2037	10 000	10 000	NC	10 000		62,84	A	575,00	28-juil.-24		ACD
TPBJ.O7	TPBJ 5,70% 2023-2030	10 000	9 800	NC	9 800		275,66	A	570,00	13-mars-24		AC
TPBJ.O8	TPBJ 6,20% 2023-2038	10 000	10 000	NC	10 000		299,84	A	620,00	13-mars-24		AC
TPCI.O17	TPCI 3% 2014-2024	10 000	10 000	NC	10 000		64,75	S	150,00	19-déc.-23		ACD
TPCI.O19	TPCI 5.99% 2015-2025	10 000	10 400	NC	10 400		188,21	A	599,00	14-mai-24		ACD
TPCI.O21	TPCI 6% 2016-2028	10 000	10 000	NC	10 000		247,54	A	600,00	8-avr.-24		ACD
TPCI.O22	TPCI 5.90% 2016 - 2026	10 000	9 600	NC	9 600		133,80	A	590,00	15-juin-24		ACD
TPCI.O23	TPCI 5.90% 2016-2026	10 000	10 000	NC	10 000		473,62	A	590,00	17-nov.-23		ACD
TPCI.O24	TPCI 6.25% 2017-2029	10 000	9 900	9 950	9 950	7 895	78 555 250	271,52	S	312,50	30-sept.-23	ACD
TPCI.O25	TPCI 5,95% 2017-2024 A	10 000	10 000	NC	10 000		219,47	S	297,50	24-oct.-23		ACD
TPCI.O26	TPCI 5,95% 2017-2024 B	10 000	10 000	NC	10 000		192,40	S	297,50	10-nov.-23		ACD
TPCI.O27	TPCI 6% 2017-2025	10 000	10 250	NC	10 250		113,11	S	300,00	29-déc.-23		ACD
TPCI.O28	TPCI 6% 2018 - 2026	10 000	10 100	NC	10 100		57,38	A	600,00	2-août-24		ACD
TPCI.O29	TPCI 6% 2018-2026	10 000	9 970	9 970	9 970	6	59 820	529,32	A	600,00	19-oct.-23	ACD
TPCI.O30	TPCI 5,95% 2018-2025	5 000	4 910	NC	4 910		69,28	S	149,16	13-déc.-23		ACD
TPCI.O31	TPCI 5,75% 2019 - 2026	10 000	10 230	NC	10 230		122,54	A	575,00	20-juin-24		ACD
TPCI.O32	TPCI 2,23% 2019-2026	10 000		NC			47,52	A	223,00	20-juin-24		ACD
TPCI.O33	TPCI 5.75% 2019-2026	6 000	5 808	NC	5 808		160,25	A	345,00	20-mars-24		ACD
TPCI.O34	TPCI 6% 2019-2029	7 500	7 500	NC	7 500		209,02	A	450,00	20-mars-24		ACD
TPCI.O35	TPCI 5,75% 2019 -2026	10 000	10 250	NC	10 250		89,55	A	575,00	11-juil.-24		ACD
TPCI.O36	TPCI 5,75% 2019- 2026	10 000	10 000	NC	10 000		25,14	A	575,00	21-août-24		ACD
TPCI.O37	TPCI 5,80% 2019-2026	8 000	8 000	NC	8 000		350,86	A	464,00	4-déc.-23		ACD
TPCI.O38	TPCI 5,75% 2019-2026	8 000	8 080	NC	8 080		347,84	A	460,00	4-déc.-23		ACD
TPCI.O39	TPCI 5,75% 2019 - 2026	8 000	8 560	NC	8 560		408,33	A	460,00	17-oct.-23		ACD
TPCI.O40	TPCI 5,75% 2019-2026	8 000	7 840	NC	7 840		301,21	A	460,00	10-janv.-24		ACD
TPCI.O41	TPCI 5,80% 2020-2027	10 000	10 750	NC	10 750		301,09	A	580,00	29-févr.-24		ACD
TPCI.O42	TPCI 5,90% 2020-2030	10 000	10 000	NC	10 000		306,28	A	590,00	29-févr.-24		ACD
TPCI.O43	TPCI 5,90% 2020 - 2030	10 000	10 000	NC	10 000		219,23	A	590,00	23-avr.-24		ACD

TPCI.044	TPCI 5,80% 2020 - 2027	10 000	10 095	NC	10 095		215,52	A	580,00	23-avr.-24	ACD
TPCI.045	TPCI 5,80% 2020 -2027	8 000	8 000	NC	8 000		103,96	A	464,00	16-juin-24	ACD
TPCI.046	TPCI 5,90% 2020 - 2030	8 750	8 925	NC	8 925		115,66	A	516,25	16-juin-24	ACD
TPCI.047	TPCI 5,80% 2020 - 2027	8 000	8 200	NC	8 200		103,96	A	464,00	16-juin-24	ACD
TPCI.048	TPCI 5,80% 2020- 2027	8 000	7 920	NC	7 920		49,44	A	464,00	29-juil.-24	ACD
TPCI.049	TPCI 5,90% 2020- 2030	8 750	8 824	NC	8 824.38		55,01	A	516,25	29-juil.-24	ACD
TPCI.050	TPCI 5,90% 2020-2030	8 750	8 750	NC	8 750		12,69	A	516,25	28-août-24	ACD
TPCI.051	TPCI 5,80% 2020-2027	10 000	10 000	NC	10 000		538,68	A	580,00	2-oct.-23	ACD
TPCI.052	TPCI 5,90 % 2020-2030	10 000	10 300	NC	10 300		547,97	A	590,00	2-oct.-23	ACD
TPCI.053	TPCI 5,80% 2020-2027	10 000	10 600	NC	10 600		497,37	A	580,00	28-oct.-23	ACD
TPCI.054	TPCI 5,90% 2020-2030	10 000	10 000	NC	10 000		505,95	A	590,00	28-oct.-23	ACD
TPCI.055	TPCI 5,80% 2020 -2027	10 000	10 500	NC	10 500		406,79	A	580,00	24-déc.-23	ACD
TPCI.056	TPCI 5,90% 2020- 2030	10 000	10 800	NC	10 800		413,81	A	590,00	24-déc.-23	ACD
TPCI.057	TPCI 5,80% 2020-2027	10 000	10 000	NC	10 000		460,82	A	580,00	20-nov.-23	ACD
TPCI.058	TPCI 5,80% 2021-2028	10 000	10 150	NC	10 150		286,83	A	580,00	9-mars-24	ACD
TPCI.059	TPCI 5,90% 2021-2031	10 000	10 350	NC	10 350		291,78	A	590,00	9-mars-24	ACD
TPCI.060	TPCI 5,80% 2021-2028	10 000	10 050	NC	10 050		183,83	A	580,00	13-mai-24	ACD
TPCI.061	TPCI 5,90% 2021-2031	10 000	10 050	NC	10 050		186,99	A	590,00	13-mai-24	ACD
TPCI.062	TPCI 5,80 % 2021 -2028	10 000	10 800	NC	10 800		107,76	A	580,00	30-juin-24	ACD
TPCI.063	TPCI 5,90% 2021 -2031	10 000	10 000	NC	10 000		109,62	A	590,00	30-juin-24	ACD
TPCI.064	TPCI 5,80 % 2021 - 2028	10 000	10 180	NC	10 180		613,37	A	580,00	16-août-23	ACD
TPCI.065	TPCI 5,90% 2021-2031	10 000	10 700	NC	10 700		551,21	A	590,00	30-sept.-23	ACD
TPCI.066	TPCI 5,90% 2021-2031	10 000	9 950	NC	9 950		493,01	A	590,00	5-nov.-23	ACD
TPCI.067	TPCI 5,90 % 2021-2036	10 000	10 400	NC	10 400		426,74	A	590,00	16-déc.-23	ACD
TPCI.068	TPCI 5,90 % 2022-2037	10 000	10 000	NC	10 000		350,77	A	590,00	1-févr.-24	ACD
TPCI.069	TPCI 5,75 % 2022-2037	10 000	10 000	NC	10 000		263,93	A	575,00	22-mars-24	ACD
TPCI.070	TPCI 5,75 % 2022-2037	10 000	10 100	NC	10 100		779,79	A	575,00	29-avr.-23	ACD
TPCI.071	TPCI 5,65% 2022-2032	10 000	10 150	NC	10 150		128,13	A	565,00	15-juin-24	ACD
TPCI.072	TPCI 5,65% 2022-2029	10 000	10 000	NC	10 000		60,20	A	565,00	29-juil.-24	ACD
TPCI.073	TPCI 5,75% 2022-2032	10 000	10 000	NC	10 000		61,27	A	575,00	29-juil.-24	ACD
TPCI.074	TPCI 5,85% 2022-2042	10 000	10 000	NC	10 000		60,20	A	565,00	29-juil.-24	ACD
TPCI.075	TPCI 5,65% 2022-2029	10 000	10 000	NC	10 000		517,01	A	565,00	7-oct.-23	ACD
TPCI.076	TPCI 5,75% 2022-2032	10 000	10 000	NC	10 000		526,16	A	575,00	7-oct.-23	ACD
TPCI.077	TPCI (TAUX DE BASE + SPREAD) % 2022-2029	10 000	10 000	NC	10 000		46,98	T	166,25	11-nov.-23	ACD
TPCI.078	TPCI 5,65% 2022-2029	10 000	10 000	NC	10 000		413,30	A	565,00	13-déc.-23	ACD
TPCI.079	TPCI 5,75% 2023-2030	10 000	9 992	NC	9 992		299,32	A	575,00	28-févr.-24	ACD
TPNE.01	TRESOR PUBLIC DU NIGER 6,50% 2019-2026	10 000	10 000	NC	10 000		287,70	A	650,00	28-mars-24	ACD
TPNE.02	TRESOR PUBLIC DU NIGER 6,50% 2019 - 2026	10 000	10 000	NC	10 000		63,93	A	650,00	1-août-24	ACD
TPNE.03	TRESOR PUBLIC DU NIGER 6,5% 2020-2027	8 000	8 136	NC	8 136		52,57	A	520,00	31-juil.-24	ACD
TPNE.04	TRESOR PUBLIC DU NIGER 6,30% 2021-2031	10 000	10 000	NC	10 000		652,44	A	630,00	24-août-23	ACD
TPNE.05	TPNE 6,15 % 2022-2034	10 000	10 550	NC	10 550		159,63	A	615,00	3-juin-24	ACD
TPNE.06	TRESOR PUBLIC DU NIGER 6,15% 2022 - 2034	10 000	10 000	NC	10 000		448,19	A	615,00	14-déc.-23	ACD
TPTG.02	TPTG 6% 2022-2037	10 000	10 000	NC	10 000		483,29	A	600,00	16-nov.-23	ACD
TOTAL						8 318	82 743 370				

OBLIGATIONS REGIONALES

BIDC.04	BIDC-EBID 6.10% 2017-2027	5 000	5 000	NC	5 000		68,33	A	305,00	16-juin-24	ACD
BIDC.05	BIDC-EBID 6,40% 2019-2026	10 000	10 000	10 000	10 000	900	9 000 000	S	320,00	12-janv.-24	ACD
BIDC.06	BIDC-EBID 6,50 % 2021-2028	10 000	10 000	NC	10 000		197,67	S	327,67	18-nov.-23	ACD
BIDC.07	BIDC-EBID 5,90% 2022-2029	10 000	10 300	NC	10 300		143,86	S	295,81	9-déc.-23	ACD
CRRH.010	CRRH-UEMOA 6,10% 2022-2037	10 000	10 000	NC	10 000		56,36	S	305,00	3-févr.-24	AC
CRRH.02	CRRH-UEMOA 6.10% 2012-2024	10 000	10 000	NC	10 000		84,54	S	305,00	17-janv.-24	AC
CRRH.03	CRRH-UEMOA 6% 2013-2023	10 000	10 000	NC	10 000		218,03	S	300,00	26-oct.-23	AC
CRRH.04	CRRH-UEMOA 6% 2014-2024	10 000	10 000	NC	10 000		111,48	S	300,00	30-déc.-23	AC
CRRH.05	CRRH-UEMOA 5.85% 2015-2025	10 000	10 000	NC	10 000		102,30	S	294,10	4-janv.-24	AC
CRRH.06	CRRH-UEMOA 5.85% 2016-2026	10 000	10 230	NC	10 230		103,33	S	292,50	3-janv.-24	ACD
CRRH.07	CRRH-UEMOA 5.95% 2017-2029	5 417	5 417	NC	5 417		98,09	S	161,15	17-nov.-23	AC
CRRH.08	CRRH-UEMOA 5.95% 2018-2030	6 250	6 250	NC	6 250		78,24	S	185,94	21-déc.-23	AC
CRRH.09	CRRH-UEMOA 6.05% 2018-2033	7 000	7 000	NC	7 000		89,10	S	211,75	21-déc.-23	AC
TOTAL						900	9 000 000				

OBLIGATIONS PRIVEES

Code	Titre	Montant	Montant	Cote	Montant	Montant	Montant	Montant	Montant	Montant	Montant	Montant
BHSN.O1	DIASPORA BONDS BHS 6,25% 2019-	10 000	10 000	NC	10 000			99,04	S	314,21	10-janv.-24	ACD
FNSBC.O1	FCTC NSIA BANQUE 7 % 2020-2025	3 889	3 889	NC	3 888.88			59,44	T	66,69	16-sept.-23	ACD
FORBT.O1	FCTC ORABANK 7 % 2021-2026	7 778	8 322	NC	8 322.22			101,49	T	133,39	28-sept.-23	ACD
FTIMC.O1	FCTC TEYLIOM IMMO 7 % 2021-2028	8 333	8 333	NC	8 333.33			139,81	T	142,92	8-sept.-23	ACD
ORGT.O2	ORAGROUP SA 7,15% 2021-2028	10 000	10 500	10 000	10 000	26	260 000	259,82	S	357,50	26-oct.-23	ACD
PADS.O3	PAD 6,60% 2020-2027	9 000	9 315	NC	9 315			227,21	S	297,00	19-oct.-23	ACD
PTRC.O1	PETRO IVOIRE 6,80% 2022-2029	10 000	10 000	NC	10 000			302,07	S	666,00	15-déc.-23	ACD
SNLC.O1	SENELEC 6,50% 2018-2025	4 000	4 000	NC	4 000			115,16	S	130,00	27-sept.-23	AC
SNTS.O2	SONATEL 6,50% 2020-2027	8 000	8 000	NC	8 000			69,45	S	245,74	16-janv.-24	ACD
TOTAL						26	260 000					

SUKUK ET TITRES ASSIMILES

SUKCI.S2	SUKUK CI 5.75% 2016-2023	10 000	10 800	SP	10 800			292,29	S	293,89	7-sept.-23	ACD
SUKSN.S2	SUKUK SN 6% 2016-2026	10 000	10 750	NC	10 750			70,00	S	306,67	26-janv.-24	ACD
SUKTG.S1	SUKUK TG 6.5% 2016-2026	10 000	10 000	NC	10 000			412,95	S	371,86	17-août-23	ACD
TOTAL						0	0					

TOTAL - Marché des obligations

9 244 92 003 370

Légende :
 (#) (*) Ex-Coupon couru (##)Cours de référence amorti / Coupon couru Ex-c (#)Ex-marge de profits
 Cours du jour: Ouv.: Ouverture Clôt.: Clôture Moy.: Moyen
 Type Amort: Type d'Amortissement IF: In Fine AC: Amortissement Constant AD: Amortissement Dégressif ACD: Amortissement Constant Différé
 Période: Périodicité de paiement des coupons A: Annuelle S: Semestrielle T: Trimestrielle
 Eché.: Échéance de paiement des intérêts
 Mentions: NC: Non Coté Ex-c: Ex-coupon ou Ex-droit SP: Suspendu

INFORMATIONS
OPERATIONS EN COURS

Emetteur	Opération
ETAT DU MALI	Première cotation - ETAT DU MALI 6,50% 2023-2030

AVIS

Entité	N°	Nature	Objet
--------	----	--------	-------

COMMUNIQUES

Emetteur	N°	Nature	Objet
SGB CI	20230906	Rapport d'activités du 1er semestre	Rapport d'activités - 1er Semestre 2023 - SOCIETE GENERALE CI

QUANTITES RESIDUELLES
MARCHE DES ACTIONS

Symbole	Titre	Quantité résiduelle à l'achat	Cours Achat / Vente			Quantité résiduelle à la vente	Cours de Référence
ABJC	SERVAIR ABIDJAN CI	215	1,295	/	1,320	1 092	1 320
BICC	BICI CI	2	6,650	/	6,700	6	6 700
BNBC	BERNABE CI	101	1,850	/	1,930	215	1 850
BOAB	BANK OF AFRICA BN	49	6,250	/	6,275	6	6 275
BOABF	BANK OF AFRICA BF	60	6,700	/	6,945	524	6 945
BOAC	BANK OF AFRICA CI	11	6,040	/	6,210	445	6 210
BOAM	BANK OF AFRICA ML	34	1,350	/	1,420	567	1 420
BOAN	BANK OF AFRICA NG	201	4,730	/	4,850	260	4 730
BOAS	BANK OF AFRICA SENEGAL	24	3,100	/	3,105	97	3 105
CABC	SICABLE CI	538	1,165	/	1,170	187	1 170
CBIBF	CORIS BANK INTERNATIONAL	3	8,350	/	8,360	31	8 360
CFAC	CFAO MOTORS CI	259	910	/	920	2 661	920
CIEC	CIE CI	2 287	2,000	/	2,065	137	2 065
ECOC	ECOBANK COTE D'IVOIRE	1 050	6,300	/	6,340	40	6 300
ETIT	ECOBANK TRANS. INCORP. TG	25 649	18	/	19	592 218	19
FTSC	FILTISAC CI	113	1,115	/	1,120	9 792	1 120
NEIC	NEI-CEDA CI	156	615	/	630	1 704	630
NSBC	NSIA BANQUE COTE D'IVOIRE	1	5,805	/	6,000	20	6 100
NTLC	NESTLE CI	3 401	8,200	/	8,295	183	8 295
ONTBF	ONATEL BF	200	2,290	/	2,300	16 884	2 300
ORAC	ORANGE COTE D'IVOIRE	1 783	10,710	/	10,745	1	10 750
ORGT	ORAGROUP TOGO	196	2,410	/	2,570	40	2 450
PALC	PALM CI	134	7,920	/	7,940	77	7 920
PRSC	TRACTAFRIC MOTORS CI	179	3,360	/	3,370	2 089	3 370
SAFC	SAFCA CI	1	595	/	600	1 383	600
SCRC	SUCRIVOIRE	622	525	/	530	1 947	525
SDCC	SODE CI	298	5,330	/	5,355	41	5 355
SDSC	BOLLORE	42	1,460	/	1,480	433	1 480
SEMC	CROWN SIEM CI	21	570	/	615	720	575
SGBC	SOCIETE GENERALE COTE D'IVOIRE	11	16,300	/	16,315	104	16 315
SHEC	VIVO ENERGY CI	593	785	/	790	17	785
SIBC	SOCIETE IVOIRIENNE DE BANQUE	86	5,355	/	5,400	602	5 400
SICC	SICOR CI	6	5,685	/	6,090	955	6 095
SIVC	AIR LIQUIDE CI	100	510	/	515	1 752	515
SLBC	SOLIBRA CI	1	84,500	/	90,300	15	90 300
SMBC	SMB CI	1	9,070	/	9,300	500	9 285
SNTS	SONATEL SN	28	16,400	/	16,700	30	16 700
SOGC	SOGB CI	94	3,730	/	3,735	10	3 730
SPHC	SAPH CI	435	3,105	/	3,150	4 688	3 150
STAC	SETAO CI	2	1,005	/	1,050	130	1 050
STBC	SITAB CI	943	5,950	/	6,100	1 996	6 100
SVOC	MOVIS CI			/			2 395
TTLC	TOTAL CI	293	2,155	/	2,175	13 649	2 175
TTLS	TOTAL SN	59	2,710	/	2,715	450	2 710
UNLC	UNILEVER CI	5	5,500	/			5 300
UNXC	UNIWAX CI	389	750	/	770	1 797	770

QUANTITES RESIDUELLES

MARCHE DES DROITS

Symbole	Titre	Quantité résiduelle à l'achat	Cours Achat / Vente	Quantité résiduelle à la vente	Cours de Référence
---------	-------	-------------------------------	---------------------	--------------------------------	--------------------

QUANTITES RESIDUELLES
MARCHE DES OBLIGATIONS

Symbole	Titre	Quantité résiduelle à l'achat	Cours Achat / Vente	Quantité résiduelle à la vente	Cours de Référence
BHSN.01	DIASPORA BONDS BHS 6,25% 2019-		/		10 000
FNSBC.01	FCTC NSIA BANQUE 7 % 2020-2025		/ 3,888.88	8	3 889
FORBT.01	FCTC ORABANK 7 % 2021-2026		/		8 322
FTIMC.01	FCTC TEYLIOM IMMO 7 % 2021-2028		/		8 333
ORGT.02	ORAGROUP SA 7,15% 2021-2028		/ 10,000	139	10 000
PADS.03	PAD 6,60% 2020-2027	2 575	9,000 /		9 315
PTRC.01	PETRO IVOIRE 6,80% 2022-2029		/ 10,000	967	10 000
SNLC.01	SENELEC 6,50% 2018-2025		/ Marché	29	4 000
SNTS.02	SONATEL 6,50% 2020-2027	100	7,600 /	200	8 000
EOM.010	ETAT DU MALI 6,20 % 2022-2029		/		10 000
EOM.011	ETAT DU MALI 6,40 % 2023-2030		/		10 000
EOM.02	Etat du Mali 6.50% 2017-2024		/		2 000
EOM.03	ETAT DU MALI 6,50 % 2018-2025		/		6 000
EOM.04	ETAT DU MALI 6,50% 2019-2027		/		8 000
EOM.05	ETAT DU MALI 6,50% 2020-2028		/		10 000
TPNE.02	TRESOR PUBLIC DU NIGER 6,50% 2019 - 2026		/ 10,000	550	10 000
TPNE.03	TRESOR PUBLIC DU NIGER 6,5% 2020-2027		/		8 136
TPNE.04	TRESOR PUBLIC DU NIGER 6,30% 2021-2031		/ 9,800	2 000	10 000
TPNE.05	TPNE 6,15 % 2022-2034		/ 10,550	80	10 550
TPNE.06	TRESOR PUBLIC DU NIGER 6,15% 2022 - 2034		/		10 000
TPTG.02	TPTG 6% 2022-2037		/		10 000
TPCI.075	TPCI 5,65% 2022-2029		/		10 000
TPCI.076	TPCI 5,75% 2022-2032		/		10 000
TPCI.077	TPCI (TAUX DE BASE + SPREAD) % 2022-2029		/		10 000
TPCI.078	TPCI 5,65% 2022-2029		/		10 000
TPCI.079	TPCI 5,75% 2023-2030	20	9,992 /		9 992
TPNE.01	TRESOR PUBLIC DU NIGER 6,50% 2019-2026		/		10 000
TPCI.069	TPCI 5,75 % 2022-2037		/		10 000
TPCI.070	TPCI 5,75 % 2022-2037		/		10 100
TPCI.071	TPCI 5,65% 2022-2032		/ 10,200	1 000	10 150
TPCI.072	TPCI 5,65% 2022-2029		/		10 000
TPCI.073	TPCI 5,75% 2022-2032		/		10 000
TPCI.074	TPCI 5,85% 2022-2042		/		10 000
TPCI.063	TPCI 5,90% 2021 -2031		/		10 000
TPCI.064	TPCI 5,80 % 2021 - 2028		/		10 180
TPCI.065	TPCI 5,90% 2021-2031		/		10 700
TPCI.066	TPCI 5,90% 2021-2031		/		9 950
TPCI.067	TPCI 5,90 % 2021-2036		/ 10,400	4	10 400
TPCI.068	TPCI 5,90 % 2022-2037		/		10 000
TPCI.057	TPCI 5,80% 2020-2027		/		10 000
TPCI.058	TPCI 5,80% 2021-2028		/		10 150
TPCI.059	TPCI 5,90% 2021-2031		/		10 350
TPCI.060	TPCI 5,80% 2021-2028		/		10 050
TPCI.061	TPCI 5,90% 2021-2031		/		10 050
TPCI.062	TPCI 5,80 % 2021 -2028		/		10 800
TPCI.051	TPCI 5,80% 2020-2027		/		10 000
TPCI.052	TPCI 5,90 % 2020-2030		/		10 300
TPCI.053	TPCI 5,80% 2020-2027		/		10 600
TPCI.054	TPCI 5,90% 2020-2030		/		10 000
TPCI.055	TPCI 5,80% 2020 -2027		/		10 500

TPCI.056	TPCI 5,90% 2020- 2030			/			10 800
TPCI.045	TPCI 5,80% 2020 -2027			/			8 000
TPCI.046	TPCI 5,90% 2020 - 2030			/			8 925
TPCI.047	TPCI 5,80% 2020 - 2027			/			8 200
TPCI.048	TPCI 5,80% 2020- 2027			/			7 920
TPCI.049	TPCI 5,90% 2020- 2030			/			8 824
TPCI.050	TPCI 5,90% 2020-2030			/			8 750
TPCI.039	TPCI 5,75% 2019 - 2026			/			8 560
TPCI.040	TPCI 5,75% 2019-2026			/			7 840
TPCI.041	TPCI 5,80% 2020-2027			/			10 750
TPCI.042	TPCI 5,90% 2020-2030			/	10,100	500	10 000
TPCI.043	TPCI 5,90% 2020 - 2030			/			10 000
TPCI.044	TPCI 5,80% 2020 - 2027			/			10 095
TPCI.033	TPCI 5.75% 2019-2026			/			5 808
TPCI.034	TPCI 6% 2019-2029			/			7 500
TPCI.035	TPCI 5,75% 2019 -2026			/			10 250
TPCI.036	TPCI 5,75% 2019- 2026			/			10 000
TPCI.037	TPCI 5,80% 2019-2026			/			8 000
TPCI.038	TPCI 5,75% 2019-2026			/			8 080
TPCI.027	TPCI 6% 2017-2025			/			10 250
TPCI.028	TPCI 6% 2018 - 2026			/			10 100
TPCI.029	TPCI 6% 2018-2026			/			9 970
TPCI.030	TPCI 5,95% 2018-2025			/			4 910
TPCI.031	TPCI 5,75% 2019 - 2026			/			10 230
TPCI.032	TPCI 2,23% 2019-2026			/			10 000
TPCI.021	TPCI 6% 2016-2028			/			10 000
TPCI.022	TPCI 5.90% 2016 - 2026			/			9 600
TPCI.023	TPCI 5.90% 2016-2026			/			10 000
TPCI.024	TPCI 6.25% 2017-2029			/			9 950
TPCI.025	TPCI 5,95% 2017-2024 A	200	10,000	/			10 000
TPCI.026	TPCI 5,95% 2017-2024 B	25	10,000	/			10 000
TPBJ.05	TPBJ 5,85 % 2022-2042			/			9 790
TPBJ.06	TPBJ 5,75% 2022-2037			/			10 000
TPBJ.07	TPBJ 5,70% 2023-2030	500	10,000	/			9 800
TPBJ.08	TPBJ 6,20% 2023-2038			/			10 000
TPCI.017	TPCI 3% 2014-2024			/			10 000
TPCI.019	TPCI 5.99% 2015-2025	314	10,000	/			10 400
TPBF.06	TPBF 6.50% 2018-2025			/			10 500
TPBF.07	TPBF 6,50% 2018- 2025			/	10,000	14	10 000
TPBF.08	TPBF 6,50% 2019-2027			/			10 000
TPBF.09	TPBF 6,50% 2019 - 2027			/	10,000	762	10 000
TPBJ.03	TPBJ 6,50% 2020-2028			/			9 900
TPBJ.04	TPBJ 5,50 % 2022-2037			/			10 000
TPBF.013	TPBF 6,50 % 2021 - 2031			/	10,000	298	10 000
TPBF.014	TPBF 6,30% 2022-2034			/	10,000	100	10 000
TPBF.015	ETAT DU BURKINA 6,30 % 2022-2			/	10,000	35	9 999
TPBF.016	ETAT DU BURKINA 6% 2023-2028			/			10 000
TPBF.04	TPBF 6.50% 2017-2027			/	9,995	112	10 000
TPBF.05	TPBF 6,50% 2017-2024			/			10 000
EOS.07	ETAT SENEGAL 6.30% 2015-2025			/			10 100
EOS.08	ETAT DU SENEGAL 5,95% 2022-2034			/			10 000
EOS.09	ETAT DU SENEGAL 6,00 % 2023-2028			/			10 000
TPBF.010	TPBF 6,50% 2020 - 2028			/	8,416.67	268	8 417
TPBF.011	TPBF 6,50 % 2020-2028			/	8,334	8	8 334
TPBF.012	TPBF 6.50% 2021-2031			/			10 000

EOM.06	ETAT DU MALI 6,50% 2020-2027			/	10,000	107	10 000
EOM.07	ETAT DU MALI 6.50% 2021-2031			/			10 000
EOM.08	ETAT DU MALI 6,20 % 2022-2032			/	10,100	4	10 000
EOM.09	ETAT DU MALI 6,30% 2022-2032			/			10 000
EOS.010	ETAT DU SENEGAL 6,15 % 2023-2030			/			10 000
EOS.011	ETAT DU SENEGAL 6,35 % 2023-2033			/			10 000
BIDC.04	BIDC-EBID 6.10% 2017-2027			/			5 000
BIDC.05	BIDC-EBID 6,40% 2019-2026			/			10 000
BIDC.06	BIDC-EBID 6,50 % 2021-2028		881	10,000	/		10 000
BIDC.07	BIDC-EBID 5,90% 2022-2029			/	9,900	4	10 300
CRRH.010	CRRH-UEMOA 6,10% 2022-2037			/	10,334	290	10 000
CRRH.02	CRRH-UEMOA 6.10% 2012-2024			/			10 000
CRRH.09	CRRH-UEMOA 6.05% 2018-2033			/			7 000
CRRH.03	CRRH-UEMOA 6% 2013-2023			/			10 000
CRRH.04	CRRH-UEMOA 6% 2014-2024			/			10 000
CRRH.05	CRRH-UEMOA 5.85% 2015-2025			/			10 000
CRRH.06	CRRH-UEMOA 5.85% 2016-2026			/			10 230
CRRH.07	CRRH-UEMOA 5.95% 2017-2029			/			5 417
CRRH.08	CRRH-UEMOA 5.95% 2018-2030			/			6 250

SUKUK ET TITRES ASSIMILES

Symbole	Titre	Quantité résiduelle à l'achat	Cours Achat / Vente	Quantité résiduelle à la vente	Cours de Référence
SUKSN.S2	SUKUK SN 6% 2016-2026		/		10 750
SUKTG.S1	SUKUK TG 6.5% 2016-2026		/		10 000

CALENDRIER DES ASSEMBLEES GENERALES
ANNEE : 2023

Société	Nature	Date	Heure	Lieu
SICOR	Ordinaire	26/07/2023	09:00:00	Hôtel Palm Club, Cocody
SITAB	Ordinaire	30/06/2023	10:30:00	Hôtel PULLMAN
AIR LIQUIDE CI	Mixte	27/06/2023	09:00:00	SALLE DE CONFÉRENCE DE LA CRRAE-UMOA
SUCRIVOIRE	Ordinaire	27/06/2023	09:30:00	VISIOCONFERENCE
CFAO MOTORS CI	Ordinaire	27/06/2023	09:00:00	Au siège social, sis à Abidjan, 117, Boulevard de Marseille
BICI CI	Ordinaire	27/06/2023	10:00:00	Auditorium de la Maison des Entreprises (siège de la CGECI) sise au Plateau
TRACTAFRIC CI	Ordinaire	26/06/2023	10:00:00	Hôtel AZALAI ABIDJAN sis Marcory, Bd VGE, en face de Cap Sud, à côté de la banque BGF
FILTISAC CI	Ordinaire	22/06/2023	10:00:00	Espace Latrille Events II-Plateaux Boulevard Latrille Abidjan - Cocody
FILTISAC CI	Ordinaire	22/06/2023	10:00:00	Espace Latrille Events II-Plateaux Boulevard Latrille - Abidjan - Cocody
UNIWAX CI	Ordinaire	22/06/2023	09:00:00	Espace Latrille Events, sis à Abidjan, Cocody II-Plateaux (Carrefour Duncan)
SODECI	Ordinaire	21/06/2023	09:00:00	Siège social sis, 1, Avenue Christiani Treichville ABIDJAN
PALM CI	Ordinaire	21/06/2023	09:30:00	VISIOCONFERENCE
CIE CI	Ordinaire	20/06/2023	10:00:00	VISIOCONFERENCE
NEI-CEDA CI	Ordinaire	19/06/2023	14:30:00	Hôtel TIAMA , à Abidjan
SETAO CI	Ordinaire	16/06/2023	10:00:00	Hôtel TIAMA (salon EBENE) - Abidjan Plateau
SAFCA CI	Ordinaire	16/06/2023	10:00:00	Siège de la société sis à Abidjan, 1, Rue des Carrossiers, Zone 3C (face SOCOCE Treichville)
TOTAL	Ordinaire	15/06/2023	10:00:00	Radisson Blu Hotel Abidjan Airport sis au boulevard de l'Aéroport Abidjan, Port Bouët
TOTAL SENEGAL S.A.	Ordinaire	13/06/2023	10:00:00	Hôtel Radisson Blu Dakar
SERVAIR ABIDJAN CI	Ordinaire	13/06/2023	11:00:00	Salle JEWELS de la CGECI sise à la Maison de l'Entreprise au Plateau
SOGB	Ordinaire	13/06/2023	11:00:00	Immeuble CRRAE - UEMOA sis à Abidjan Plateau
SAPH CI	Ordinaire	12/06/2023	14:00:00	VISIOCONFERENCE
BERNABE CI	Ordinaire	08/06/2023	10:00:00	Salle de conférence GEWELS de la Maison du Patronat Ivoirien (CGECI) au Plateau
SOLIBRA	Mixte	31/05/2023	09:00:00	Espace CRISTAL 8, rue du Chevalier de Clieu Zone 4 C « Salle PLATINIUM » ABIDJAN
ORAGROUP	Ordinaire	31/05/2023	09:30:00	Hôtel 2 Février situé à Place de l'indépendance, BP 131 Lomé.
ECOBANK TG	Mixte	17/05/2023	10:30:00	Salle de Conférence du Centre Panafricain Ecobank, 2365, Boulevard du Mono, Lomé, Togo
SIB	Ordinaire	12/05/2023	10:00:00	CRRAE - UEMOA (Abidjan-Plateau - Angle Boulevard Botreau Roussel - Rue privée CRRAE-UMOA)
NESTLE CI	Ordinaire	12/05/2023	10:00:00	Espace CRISTAL 8, rue du Chevalier de Clieu Zone 4 C « Salle DIAMANT » ABIDJAN
ONATEL BF	Ordinaire	09/05/2023	10:30:00	ROYAL BEACH HÔTEL, OUAGADOUGOU-BURKINA FASO
ECOBANK CI	Ordinaire	26/04/2023	10:00:00	Hôtel Radisson Blu, sis à Abidjan Port-Bouët, route de l'Aéroport International Félix Houphouët Boigny
BOLLORE TRANSPORT & LOGISTICS	Extraordinaire	20/04/2023	10:00:00	Salle Kodjo EBOUCLE du palais de la culture sis à Treichville, Avenue Christiani à Abidjan
SONATEL	Ordinaire	18/04/2023	10:00:00	PAR VISIOCONFERENCE dans ses locaux situés au Technopole à Dakar
CORIS BANK INTERNATIONAL	Ordinaire	17/04/2023	09:00:00	Sopatel Hôtel Silmandé SA
BANK OF AFRICA BN	Ordinaire	14/04/2023	10:00:00	Hôtel GOLDEN TULIP à Cotonou
SGB CI	Ordinaire	13/04/2023	09:00:00	Espace Latrille Events, sis à Abidjan Commune de Cocody, aux Deux-plateaux Boulevard Latrille
ORANGE CI	Ordinaire	13/04/2023	10:00:00	Au siège de la société, sis à Abidjan, Cocody Riviera Golf, Boulevard de France, Immeuble Orange Village
ORAGROUP	Extraordinaire	31/03/2023	09:00:00	Hôtel 2 FEVRIER de Lomé
BANK OF AFRICA SN	Ordinaire	31/03/2023	09:30:00	Immeuble Elan II au 2ème étage, Almadies, zone 12, route de Ngor à Dakar
SICABLE	Ordinaire	30/03/2023	10:00:00	Hôtel TIAMA , à Abidjan
BANK OF AFRICA ML	Ordinaire	30/03/2023	09:30:00	Siège de la banque à l'immeuble BANK OF AFRICA, Avenue du Mali, Quartier ACI 2000
BANK OF AFRICA NG	Ordinaire	30/03/2023	10:00:00	Centre de formation de BOA-NIGER sis à BOA siège
BANK OF AFRICA BF	Ordinaire	30/03/2023	10:00:00	Salle LAICO HOTEL OUAGA 2000

BANK OF AFRICA CI

Ordinaire

29/03/2023

10:00:00

Salle FROMAGER de l'hôtel IVOTEL du Plateau 10ème étage

L'actualité de la BRVM sur nos plateformes digitales

Infos BRVM

Pour recevoir les informations boursières par SMS, souscrivez :



Côte d'Ivoire : *430#
Bénin : *430*15#



Côte d'Ivoire : #139#
Burkina Faso : *310#



Côte d'Ivoire : *431#
Niger : *512*9#
Togo : *310#

Site web

www.brvm.org



Application Mobile

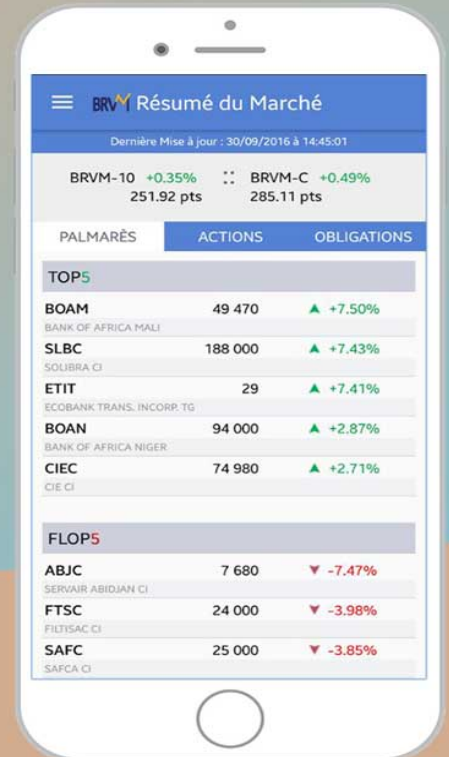

Nous suivre sur :



RAPPORT D'ACTIVITÉ PREMIER SEMESTRE 2023

Abidjan, le 6 Septembre 2023



**C'EST VOUS
L'AVENIR**



**SOCIÉTÉ GÉNÉRALE
CÔTE D'IVOIRE**

I. TABLEAU D'ACTIVITÉ ET DES RÉSULTATS

COMPTE DE RÉSULTAT *

Données financières (en millions FCFA)	Juin-22	Juin-23	Variations	
			Valeur	%
Produit Net Bancaire	103 071	121 661	18 590	18,0%
Frais Généraux	-47 331	-50 730	-3 399	7,2%
Résultat Brut d'Exploitation	55 740	70 931	15 191	27,3%
Coût Net du Risque	-23 878	-16 901	6 976	-29,2%
Résultat Avant impôt	32 999	54 095	21 096	63,9%
Impôt	-4 941	-9 641	-4 700	95,1%
Résultat Net	28 058	44 454	16 396	58,4%

* Données auditées

ENCOURS EN FIN DE PÉRIODE*

Données financières (en millions FCFA)	Juin-22	Juin-23	Variations	
			Valeur	%
Crédits à la Clientèle	1 974 755	2 265 534	290 779	14,7%
Dépôts de la Clientèle	2 591 292	2 565 858	-25 435	-1,0%

* Données auditées

ENCOURS MOYENS

Données financières (en millions FCFA)	Juin-22	Juin-23	Variations	
			Valeur	%
Crédits à la Clientèle	1 803 042	2 030 034	226 992	12,6%
Dépôts de la Clientèle	2 415 172	2 445 773	30 601	1,3%

II. COMMENTAIRES

Au cours des dernières années, l'enchaînement des deux chocs majeurs de la pandémie de Covid-19 et de la guerre en Ukraine a profondément bouleversé le panorama économique et géopolitique mondial.

En 2023, l'activité économique mondiale qui connaît un ralentissement continue de subir les répercussions et les conséquences de la guerre en Ukraine, la persistance de l'inflation à des niveaux records et le durcissement des politiques monétaires.

Dans ce climat de forte incertitude sur l'économie mondiale, les pouvoirs publics et la banque centrale se sont efforcés de mettre en œuvre des politiques visant à agir contre l'inflation et ses effets sur le pouvoir d'achat.

Malgré ce contexte économique complexe et incertain, Société générale Côte d'Ivoire a réussi à réaliser des performances commerciales et financières records aux termes des six premiers mois d'activité en 2023.

La dynamique dans tous les métiers illustrée par la forte progression des revenus s'est accompagnée d'une nette amélioration du coefficient d'exploitation grâce à une bonne maîtrise des coûts et des risques, permettant ainsi de générer un résultat net semestriel sous-jacent record.

Ces bonnes performances reflètent la pertinence de nos orientations stratégiques et illustrent la transversalité sans cesse renforcée de nos métiers.

Au 30 juin 2023, Société Générale Côte d'Ivoire affiche donc un bilan très solide et maintient ses grands équilibres financiers.

■ La **solidité financière** de SGCI repose sur un niveau de fonds propres élevé qui constitue un véritable coussin de sécurité en cas de difficultés et permet de soutenir la croissance des encours et du bilan. Aussi, la solvabilité de SGCI demeure à un niveau très élevé avec un ratio de solvabilité qui ressort à 15.7% à fin juin 2023 en progression de 2.38 points de pourcentage par rapport à son niveau en juin 2022. SGCI bénéficie ainsi d'une marge confortable de 4.2 points de pourcentage entre son ratio de solvabilité et le minimum réglementaire (11.5%).

■ La **liquidité** du bilan de SGCI est restée solide à fin juin 2023, se traduisant par le respect des ratios réglementaires de liquidité court, moyen et long terme qui ressortent au-dessus des seuils réglementaires. Avec des encours de crédits de 2 266 Milliards FCFA et des dépôts de 2 566 Milliards FCFA, la structure de financement de SGCI est largement autofinancée.

■ Le **portefeuille crédit** demeure relativement **sain** et bien **diversifié** avec (i) le respect des normes de division de risques en vigueur en termes d'expositions ; (ii) un taux de dégradation du portefeuille en légère baisse à 7% (vs 8% en juin 2022) ; (iii) et une excellente couverture des créances en souffrance par des provisions à plus de **93%**.

■ SGCI enregistre une **dynamique commerciale soutenue** permettant de maintenir sa position de leader sur le marché bancaire ivoirien. Les encours de crédits progressent de (+15%) tandis que les dépôts demeurent quasiment stables sur une année glissante. Nos parts de marché des crédits et des dépôts ressortent respectivement à **19.5%** et **16.6%** à fin avril 2023 (Source : statistiques à 04/23 communiquées par APBEF – CI).

■ Le **Produit Net Bancaire** qui atteint **121 661 Millions FCFA**, progresse fortement de **+18%** comparé à 06/2022 et est porté par une très bonne dynamique sur tous les métiers. La forte progression des revenus est liée d'une part, à la hausse des produits issus de l'activité d'intermédiation (+21%) et d'autre part, à la bonne dynamique des commissions sur les activités bancaires (+13%).

■ Les **Frais de gestion** sous-jacents demeurent contenus et ressortent à **50 730 Millions FCFA** en croissance de +7% par rapport à 06/2022 (47 331 Millions FCFA). SGCI maintient une bonne maîtrise de ses coûts permettant d'afficher un effet de ciseaux très positif (+11 points de pourcentage) et une amélioration de notre coefficient d'exploitation. Ainsi, le **coefficient d'exploitation** ressort à **41.7%** en amélioration de **4.2 points** par rapport à 06/2022 (45.9%).

■ Le **Coût Net du Risque (CNR) du premier semestre 2023** ressort à **16 901 Millions FCFA** en forte baisse comparé au premier semestre 2022. Le coût du risque est contenu à **167 points de base** des encours moyens de crédits, avec un faible niveau de défaut, grâce à la bonne qualité du portefeuille de crédits.

Société Générale Côte d'Ivoire affiche aux termes du premier semestre 2023 un **Résultat net record de 44 454 Millions FCFA** en très forte progression (**+58%**) comparé à juin 2022 (28 058 Millions FCFA) sous l'effet d'une dynamique commerciale soutenue, d'une maîtrise des frais généraux et du risque.

Ces performances, issues de notre modèle solide et diversifié, nous permettent de générer des impacts positifs auprès de nos parties prenantes.

III. PERSPECTIVES

Sur le second semestre 2023, nous poursuivrons l'exécution de notre feuille de route pour une croissance durable et rentable. Forts de la dynamique commerciale de nos métiers et de la solidité de notre bilan, nous sommes confiants dans la capacité de Société Générale Côte d'Ivoire à recueillir les fruits des initiatives en cours autour de la maîtrise des risques, du client, de la responsabilité sociale et environnementale, de la digitalisation et de la DATA.

Déterminé, engagé et responsable, Société Générale Côte d'Ivoire s'attache à mettre sa raison d'être en action « **Être le partenaire de confiance, engagé auprès de tous, dans le développement de la Côte d'Ivoire** ».

I. ANNEXES : ETATS FINANCIERS

BILAN (Millions XOF)

ACTIF (en millions XOF)	MONTANTS NETS	
	Juin 2022	Juin 2023
Caisse, banque centrale, ccp	417 268	168 726
Effets publics et valeurs assimilées	515 283	606 687
Créances interbancaires et assimilées	34 839	22 172
Créances sur la clientèle	1 974 755	2 265 534
Obligations et autres titres à revenu fixe	3 999	2 092
Actions et autres titres à revenu variable	9 321	9 321
Actionnaires ou associés	0	0
Autres actifs	15 472	20 411
Comptes de régularisation	20 564	12 787
Participations et autres titres détenus à long terme	3 551	3 069
Parts dans les entreprises liées	178	503
Prêts subordonnés	3 420	3 229
Immobilisations incorporelles	5 642	7 980
Immobilisations corporelles	55 810	67 623
TOTAL	3 060 101	3 190 134

HORS BILAN (en millions XOF)	MONTANTS NETS	
	Juin 2022	Juin 2023
Engagements donnés	673 117	638 393
Engagements de financement	233 045	268 786
Engagement de garantie	440 072	369 607
Engagements sur titres	0	0
Engagements reçus	2 255 002	2 948 361
Engagements de financement	0	0
Engagement de garantie	2 255 002	2 948 361
Engagements sur titres	0	0

PASSIF (en millions XOF)	MONTANTS NETS	
	Juin 2022	Juin 2023
Banque centrale, ccp	0	0
Dettes interbancaires et assimilées	57 519	136 487
Dettes à l'égard de la clientèle	2 591 292	2 565 858
Dettes représentées par un titre	0	0
Autres passifs	54 143	72 628
Comptes de régularisation	48 706	51 579
Provisions	9 985	12 385
Emprunts et titres émis subordonnés	0	0
Capitaux propres et ressources assimilées	298 456	351 197
<i>Capital souscrit</i>	<i>15 556</i>	<i>15 556</i>
<i>Primes liées au capital</i>	<i>2 429</i>	<i>2 429</i>
<i>Réserves</i>	<i>91 144</i>	<i>102 336</i>
<i>Ecarts de réévaluation</i>	<i>0</i>	<i>0</i>
<i>Provisions règlementées</i>	<i>160</i>	<i>160</i>
<i>Report à nouveau (+/-)</i>	<i>161 110</i>	<i>186 263</i>
<i>Résultat de l'exercice (+/-)</i>	<i>28 058</i>	<i>44 454</i>
TOTAL	3 060 101	3 190 134

COMPTE DE RESULTAT (en Millions XOF)

Compte de résultat (en millions XOF)	MONTANTS NETS	
	Juin 2022	Juin 2023
Intérêts et produits assimilés	82 598	93 068
Intérêts et charges assimilées	-22 326	-19 915
Revenus des titres à revenu variable	1 574	1 700
Commissions (produits)	28 782	34 283
Commissions (charges)	-1 899	-1 386
Gains ou pertes nets sur opérations des portefeuilles de négociation	3 099	1 882
Gains ou pertes nets sur opérations des portefeuilles de placement et assimilés	34	-147
Autres produits d'exploitation bancaire	12 988	14 326
Autres charges d'exploitation bancaire	-1 778	-2 150
Produit Net Bancaire	103 071	121 661
Subventions d'investissement		
Charges générales d'exploitation	-42 337	-43 815
Dotation aux amortissements et aux dépréciations des immobilisations incorporelles et corporelles	-4 995	-6 915
Frais Généraux	-47 331	-50 730
Résultat brut d'exploitation	55 740	70 931
Coût du risque	-23 878	-16 901
Résultat d'exploitation	31 863	54 030
Gains ou pertes nets sur actifs immobilisés	1 137	66
Résultat avant impôt	32 999	54 095
Impôts sur les bénéfices	-4 941	-9 641
Résultat net	28 058	44 454

05 septembre 2023

CALENDRIER DE PAIEMENT DES DIVIDENDES

ANNEE : 2023

Titres	Montant du dividende net par action en FCFA	Numéro de l'Avis	Date de publication de l'Avis au BOC	Ex-dividende	
				T-2	T
BOA COTE D'IVOIRE	540	053-2023 BRVMDG	11/04/2023	26/04/2023	28/04/2023
BOA BURKINA FASO	577	054-2023 BRVMDG	11/04/2023	03/05/2023	05/05/2023
SONATEL SENEGAL	1 500	059-2023 BRVMDG	19/04/2023	15/05/2023	17/05/2023
BOA NIGER	613,80	055-2023 BRVMDG	11/04/2023	23/05/2023	25/05/2023
BOA BENIN	627	064-2023 BRVMDG	20/04/2023	23/05/2023	25/05/2023
ECOBANK CI	549	081-2023 BRVMDG	12/05/2023	25/05/2023	30/05/2023
SOCIETE GENERALE CI	1 112,43	077-2023 BRVMDG	05/05/2023	26/05/2023	31/05/2023
BOA SENEGAL	187,5	056-2023 BRVMDG	11/04/2023	30/05/2023	01/06/2023
Ecobank Transnational Incorporated TG	0,6048	092-2023 BRVMDG	24/05/2023	06/06/2023	08/06/2023
ORANGE COTE D'IVOIRE	752,76	101-2023 BRVMDG	31/05/2023	13/06/2023	15/06/2023
ONATEL BF	287,8799	110-2023 BRVMDG	12/06/2023	22/06/2023	26/06/2023
CORIS BANK INTERNATIONAL BF	525	107-2023 BRVMDG	12/06/2023	04/07/2023	06/07/2023
NSIA BANQUE CI	363,6	123-2023 BRVMDG	22/06/2023	05/07/2023	07/07/2023
TOTAL SENEGAL	241,01	122-2023 BRVMDG	21/06/2023	11/07/2023	13/07/2023
SOGB CI	558	132-2023 BRVMDG	03/07/2023	13/07/2023	17/07/2023
PALM CI	1213,632	124-2023 BRVMDG	22/06/2023	17/07/2023	19/07/2023
BERNABE CI	150	139-2023 BRVMDG	10/07/2023	20/07/2023	24/07/2023
SITAB CI	551	145-2023 BRVMDG	13/07/2023	25/07/2023	27/07/2023
CIE CI	157,5	136-2023 BRVMDG	06/07/2023	27/07/2023	31/07/2023
BICI CI	401,40	146-2023 BRVMDG	14/07/2023	27/07/2023	31/07/2023
SICABLE CI	69	152-2023 BRVMDG	19/07/2023	31/07/2023	02/08/2023
NESTLE CI	728,1	148-2023 BRVMDG	17/07/2023	03/08/2023	08/08/2023
SIB CI	495	153-2023 BRVMDG	20/07/2023	09/08/2023	11/08/2023
SERVAIR ABIDJAN CI	92	149-2023 BRVMDG	17/07/2023	29/08/2023	31/08/2023
SMB CI	720	154-2023 BRVMDG	20/07/2023	29/08/2023	31/08/2023
TRACTAFRIC MOTORS CI	224,1	177-2023 BRVMDG	23/08/2023	11/09/2023	13/09/2023

05 septembre 2023

CALENDRIER DE PAIEMENT DES DIVIDENDES

ANNEE : 2023

Titres	Montant du dividende net par action en FCFA	Numéro de l'Avis	Date de publication de l'Avis au BOC	Ex-dividende	Date de paiement du dividende
				T-2	T
CFAO MOTORS CI	27,45	176-2023 BRVMDG	23/08/2023	13/09/2023	15/09/2023
SODE CI	450	174-2023 BRVMDG	21/08/2023	13/09/2023	15/09/2023
NEI-CEDA CI	35,25	181-2023 BRVMDG	28/08/2023	20/09/2023	22/09/2023
TOTAL CI	175,5258	188-2023 BRVMDG	05/09/2023	19/09/2023	21/09/2023

