

BRVM COMPOSITE	206,44
Variation Jour	0,04 %
Variation annuelle	1,58 %

BRVM 30	103,73
Variation Jour	0,04 %
Variation annuelle	3,73 %

BRVM PRESTIGE	101,57
Variation Jour	0,59 %
Variation annuelle	1,57 %

Evolution des indices

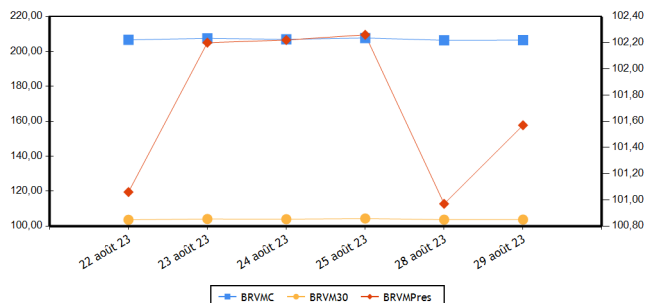

Volumes et valeurs transigés

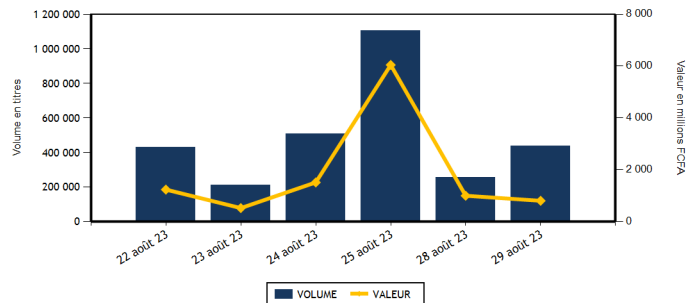

Actions	Niveau	Evol. Jour
Capitalisation boursière (FCFA)(Actions & Droits)	7 679 913 476 561	0,04 %
Volume échangé (Actions & Droits)	397 454	89,74 %
Valeur transigée (FCFA) (Actions & Droits)	456 440 646	-26,38 %
Nombre de titres transigés	42	-2,33 %
Nombre de titres en hausse	13	44,44 %
Nombre de titres en baisse	20	-4,76 %
Nombre de titres inchangés	9	-30,77 %

Obligations	Niveau	Evol. Jour
Capitalisation boursière (FCFA)	10 099 888 167 963	-0,06 %
Volume échangé	39 412	-15,71 %
Valeur transigée (FCFA)	349 812 110	-8,38 %
Nombre de titres transigés	3	0,00 %
Nombre de titres en hausse	0	
Nombre de titres en baisse	1	-50,00 %
Nombre de titres inchangés	2	100,00 %

PLUS FORTES HAUSSES

Titres	Cours	Evol. Jour	Evol. annuelle
ECOBANK TRANS. INCORP. TG (ETIT)	18	5,88 %	-5,26 %
SUCRIVOIRE (SCRC)	540	2,86 %	-41,62 %
BERNABE CI (BNBC)	1 950	2,63 %	-2,50 %
SERVAIR ABIDJAN CI (ABJC)	1 320	2,33 %	1,93 %
SODE CI (SDCC)	5 100	2,00 %	-6,68 %

PLUS FORTES BAISES

Titres	Cours	Evol. Jour	Evol. annuelle
UNIWAX CI (UNXC)	770	-7,23 %	0,00 %
SAFCA CI (SAFC)	605	-6,92 %	-31,25 %
TRACTAFRIC MOTORS CI (PRSC)	3 250	-5,52 %	1,72 %
NEI-CEDA CI (NEIC)	630	-3,08 %	-21,25 %
SOGB CI (SOGC)	3 870	-2,89 %	-31,75 %

INDICES PAR COMPARTIMENT

Base = 100 au 02 janvier 2023	Nombre de sociétés	Valeur	Evol. Jour	Evol. annuelle	Volume	Valeur	PER moyen
BRVM-PRESTIGE	10	101,57	0,59 %	1,57 %	333 544	241 390 961	6,22
BRVM-PRINCIPAL	36	100,16	-0,22 %	0,16 %	63 910	215 049 685	12,64

INDICES SECTORIELS

Base = 100 au 14 juin 1999	Nombre de sociétés	Valeur	Evol. Jour	Evol. annuelle	Volume	Valeur	PER moyen
BRVM - INDUSTRIE	11	98,92	-1,35 %	-5,09 %	9 018	21 244 005	29,97
BRVM - SERVICES PUBLICS	5	500,84	0,05 %	2,38 %	29 351	185 842 815	8,79
BRVM - FINANCES	15	80,80	0,59 %	7,01 %	297 611	135 914 776	6,34
BRVM - TRANSPORT	2	376,31	0,00 %	10,13 %	0	0	8,35
BRVM - AGRICULTURE	5	195,43	-0,67 %	-31,08 %	18 422	23 801 930	10,28
BRVM - DISTRIBUTION	7	375,03	-0,86 %	4,60 %	43 052	89 637 120	13,22
BRVM - AUTRES SECTEURS	1	1 233,88	0,00 %	5,26 %	0	0	-

Indicateurs	BRVM COMPOSITE
PER moyen du marché	9,80
Taux de rendement moyen du marché	8,28
Taux de rentabilité moyen du marché	9,14
Nombre de sociétés cotées	46
Nombre de lignes obligataires	127
Volume moyen annuel par séance	503 720,00
Valeur moyenne annuelle par séance	1 056 227 753,50

Indicateurs	BRVM COMPOSITE
Ratio moyen de liquidité	6,57
Ratio moyen de satisfaction	21,17
Ratio moyen de tendance	322,32
Ratio moyen de couverture	31,02
Taux de rotation moyen du marché	0,04
Prime de risque du marché	4,30
Nombre de SGI participantes	28

Définitions

Volume moyen annuel par séance = Volume annuel échangé / nombre de séances
 Valeur moyenne annuelle par séance = Valeur annuelle échangée / nombre de séances
 Ratio moyen de liquidité = Moyenne des ratios de liquidité (Titres échangés / Volume des ordres de vente)
 Ratio moyen de satisfaction = Moyenne des ratios de satisfaction (Titres échangés / Volume des ordres d'achat)
 Ratio moyen de tendance = Moyenne des ratios de tendance (Volume des ordres d'achat / Volume des ordres de vente)
 Ratio moyen de couverture = Moyenne des ratios de couverture (Volume des ordres de vente / Volume des ordres d'achat)
 Taux moyen de rotation = moyenne des taux de rotation des actions cotées (volume transigé/capital flottante)
 PER moyen du marché = moyenne des PER des actions cotées ayant un PER positif
 Taux de rendement moyen = moyenne des taux de rendement des actions cotées ayant distribué un dividende
 Taux de rentabilité moyen = moyenne des taux de rentabilité des actions cotées
 Prime de risque du marché = (1 / le PER moyen du marché) - le taux de référence actuel des emprunts d'Etat

BOURSE REGIONALE DES VALEURS MOBILIERES
 Siège Social : Abidjan - Côte d'Ivoire, 18 av. Joseph Anoma
 Adresse : 01 BP 3802 Abidjan 01
 Tel : +225 20 31 55 50 / +225 20 32 66 85
 Fax : +225 20 32 66 84
 E-mail : brvm@brvm.org Site web : www.brvm.org



MARCHE DES ACTIONS

Sect. Act. (*)	Symbole	Titre	Cours Précédent	Cours du jour		Variation jour	Séance de cotation		Cours Référence	Variation de l'année précédente	Dernier dividende payé		Rdt. Net	PER
				Ouv.	Clôt.		Volume	Valeur			Montant net	Date		
COMPARTIMENT PRESTIGE			101,57	points	0,59 %									
AGR	PALC	PALM CI	7 900	7 950	7 910	0,13 %	405	3 206 170	7 910	-23,83 %	1 213,63	19-juil.-23	15,34 %	2,93
AGR	SPHC	SAPH CI	3 050	3 050	3 050	0,00 %	1 572	4 788 910	3 050	-38,94 %	365,40	4-août-22	11,98 %	4,67
DIS	TTLT	TOTAL CI	2 145	2 145	2 130	-0,70 %	38 844	81 161 905	2 130	12,40 %	159,29	25-août-22	7,48 %	10,92
DIS	TTLS	TOTAL SN	2 560	2 560	2 590	1,17 %	346	897 720	2 590	2,17 %	241,01	13-juil.-23	9,31 %	9,96
FIN	ETIT	ECOBANK TRANS. INCORP. TG	17	17	18	5,88 %	273 955	4 670 271	18	-5,26 %	0,60	8-juin-23	3,36 %	1,42
FIN	SGBC	SOCIETE GENERALE COTE D'IVOIRE	15 900	16 000	16 000	0,63 %	383	6 126 300	16 000	37,87 %	1 112,43	31-mai-23	6,95 %	6,67
IND	NTLC	NESTLE CI	8 480	8 360	8 300	-2,12 %	51	425 700	8 300	0,67 %	728,10	8-août-23	8,77 %	11,02
IND	SMBC	SMB CI	8 780	8 850	8 850	0,80 %	1 319	11 781 235	8 850	30,15 %	720,00	31-août-23	8,14 %	7,32
SPU	ONTBF	ONATEL BF	2 290	2 290	2 290	0,00 %	10 088	22 261 505	2 290	-28,44 %	287,88	26-juin-23	12,57 %	6,96
SPU	SNTS	SONATEL SN	16 300	16 000	16 300	0,00 %	6 581	106 071 245	16 300	7,24 %	1 500,00	30-mai-23	9,20 %	5,84
TOTAL							333 544	241 390 961						

COMPARTIMENT PRINCIPAL			100,16	points	-0,22 %									
AGR	SCRC	SUCRIVOIRE	525	505	540	2,86 %	14 240	7 153 005	540	-41,62 %	40,50	20-août-21	7,50 %	
AGR	SICC	SICOR CI	5 550	5 600	5 600	0,90 %	6	33 600	5 600	3,61 %	1 919,00	25-sept.-00		28,18
AGR	SOGC	SOGB CI	3 985	3 980	3 870	-2,89 %	2 199	8 620 245	3 870	-31,75 %	558,00	17-juil.-23	14,42 %	5,34
AUT	STAC	SETAO CI	1 000	NC	NC	0,00 %			1 000	5,26 %	66,15	18-juil.-22	6,62 %	
DIS	ABJC	SERVAIR ABIDJAN CI	1 290	1 385	1 320	2,33 %	308	382 875	1 320	1,93 %	92,00	31-août-23	6,97 %	11,35
DIS	BNBC	BERNABE CI	1 900	1 920	1 950	2,63 %	163	313 020	1 950	-2,50 %	150,00	24-juil.-23	7,69 %	7,14
DIS	CFAC	CFAO MOTORS CI	965	950	950	-1,55 %	1 100	1 044 000	950	2,15 %	69,47	2-août-22	7,31 %	31,14
DIS	PRSC	TRACTAFRIC MOTORS CI	3 440	3 200	3 250	-5,52 %	1 639	5 342 900	3 250	1,72 %	175,86	30-août-22	5,41 %	9,13
DIS	SHEC	VIVO ENERGY CI	760	755	770	1,32 %	652	494 700	770	2,67 %	29,00	28-oct.-22	3,77 %	12,93
FIN	BICC	BICI CI	6 990	6 900	6 900	-1,29 %	1 520	10 488 000	6 900	0,73 %	401,40	31-juil.-23	5,82 %	9,28
FIN	BOAB	BANK OF AFRICA BN	6 300	6 300	6 300	0,00 %	574	3 612 800	6 300	5,88 %	627,00	25-mai-23	9,95 %	6,67
FIN	BOABF	BANK OF AFRICA BF	6 500	6 480	6 500	0,00 %	320	2 079 200	6 500	25,00 %	577,00	5-mai-23	8,88 %	5,61
FIN	BOAC	BANK OF AFRICA CI	6 200	6 200	6 140	-0,97 %	5 540	33 826 305	6 140	65,95 %	540,00	28-avr.-23	8,79 %	6,12
FIN	BOAM	BANK OF AFRICA ML	1 400	1 400	1 375	-1,79 %	1 201	1 647 225	1 375	-1,79 %	271,00	15-mai-19		10,23
FIN	BOAN	BANK OF AFRICA NG	4 700	4 655	4 730	0,64 %	4 399	20 534 330	4 730	-18,24 %	613,80	25-mai-23	12,98 %	6,07
FIN	BOAS	BANK OF AFRICA SENEGAL	3 100	3 100	3 095	-0,16 %	802	2 392 555	3 095	26,33 %	187,50	1-juin-23	6,06 %	4,77
FIN	CBIBF	CORIS BANK INTERNATIONAL	8 395	8 300	8 300	-1,13 %	500	4 150 000	8 300	-1,07 %	525,00	6-juil.-23	6,33 %	4,70
FIN	ECOC	ECOBANK COTE D'IVOIRE	5 760	5 750	5 735	-0,43 %	689	3 887 580	5 735	15,98 %	549,00	30-mai-22	9,57 %	7,08
FIN	NSBC	NSIA BANQUE COTE D'IVOIRE	5 770	5 770	5 770	0,00 %	4 328	26 130 180	5 770	-3,43 %	363,60	7-juil.-23	6,30 %	4,41
FIN	ORGT	ORAGROUP TOGO	2 595	2 590	2 590	-0,19 %	73	189 070	2 590	-34,01 %	59,52	17-juil.-20	2,30 %	9,36
FIN	SAFC	SAFCA CI	650	650	605	-6,92 %	198	124 290	605	-31,25 %	23,04	29-juil.-11		
FIN	SIBC	SOCIETE IVOIRIENNE DE BANQUE	5 100	5 150	5 150	0,98 %	3 129	16 056 670	5 150	12,32 %	495,00	11-août-23	9,61 %	6,42
IND	CABC	SICABLE CI	1 190	1 185	1 185	-0,42 %	31	36 735	1 185	1,28 %	69,00	2-août-23	5,82 %	6,52
IND	FTSC	FILTISAC CI	1 115	1 120	1 110	-0,45 %	6 216	6 904 780	1 110	-30,63 %	235,00	30-juil.-21	21,17 %	102,00
IND	NEIC	NEI-CEDA CI	650	605	630	-3,08 %	425	258 375	630	-21,25 %	9,00	28-juin-01		6,63
IND	SEMC	CROWN SIEM CI	670	620	665	-0,75 %	337	210 990	665	-2,21 %	14,40	28-déc.-21	2,17 %	7,03
IND	SIVC	AIR LIQUIDE CI	550	550	550	0,00 %	51	28 050	550	-18,52 %	63,00	29-sept.-17		11,93
IND	SLBC	SOLIBRA CI	78 500	80 000	80 000	1,91 %	1	80 000	80 000	-3,90 %	4 050,00	12-août-22	5,06 %	108,18

IND	STBC	SITAB CI	5 815	5 815	5 815	0,00 %	211	1 226 965	5 815	-15,11 %	551,00	27-juil.-23	9,48 %	9,08
IND	UNLC	UNILEVER CI	5 365	NC	NC	0,00 %			5 365	-23,63 %	1 233,00	9-juil.-12		
IND	UNXC	UNIWAX CI	830	835	770	-7,23 %	376	291 175	770	0,00 %	60,75	29-juil.-22	7,89 %	
SPU	CIEC	CIE CI	1 990	2 000	1 990	0,00 %	2 840	5 592 300	1 990	0,00 %	157,50	31-juil.-23	7,91 %	11,35
SPU	ORAC	ORANGE COTE D'IVOIRE	10 450	10 450	10 455	0,05 %	489	5 111 600	10 455	2,40 %	752,76	15-juin-23	7,20 %	10,26
SPU	SDCC	SODE CI	5 000	5 000	5 100	2,00 %	9 353	46 806 165	5 100	-6,68 %	432,00	21-oct.-22	8,47 %	9,55
TRP	SDSC	BOLLORE	1 540	NC	NC	0,00 %			1 540	10,39 %	130,00	23-juin-22	8,44 %	8,35
TRP	SVOC	MOVIS CI	2 395	SP	SP	0,00 %			2 395	0,00 %	270,00	5-juil.-99		
TOTAL							63 910	215 049 685						

TOTAL
TOTAL - Marché des actions

397 454 456 440 646

Secteurs d'activités (*) : AGR = Agriculture, AUT = Autres Secteurs, DIS = Distribution, FIN = Finances, IND = Industrie, TRP = Transport, SPU = Services Publics

MARCHE DES DROITS

Symbole	Titre	Cours Précédent	Cours du jour		Variation jour	Séance de cotation		Cours Référence	Variation depuis l'origine	Parité	Periode de négociation	
			Ouv.	Clôt.		Volume	Valeur				Début	fin

TOTAL
TOTAL - Marché des droits
Légende:

(d) Ex-dividende (V) Variation par rapport au cours de référence

Cours du jour: Ouv.: Ouverture Clôt.: Clôture Moy.: Moyen

Mentions : NC: Non Coté Ex-c: Ex-coupon Ex-d: Ex-droit SP: Suspendu Val-T: Valeur Théorique

PER = Cours / BNPA selon les données disponibles Rdt. Net: Rendement net (DNPA / Cours)

Comp.: 1 - Premier Compartiment 2 - Second Compartiment 3 - Compartiment de croissance

Ratio de liquidité = Titres échangés / Volume des ordres de vente

: Progression de l'indice sectoriel : Stabilité de l'indice sectoriel : Recul de l'indice sectoriel

MARCHE DES OBLIGATIONS

Symbole	Titre	Valeur nominale	Cours Précédent	Cours du jour	Cours Référence	Séance de cotation	Coupon couru	Coupon d'intérêt	Période	Montant net	Eché.	Type Amort
OBLIGATIONS D'ETAT												
EOM.O10	ETAT DU MALI 6,20 % 2022-2029	10 000	10 000	NC	10 000		446,74	A	620,00	9-déc.-23		ACD
EOM.O11	ETAT DU MALI 6,40 % 2023-2030	10 000	10 000	NC	10 000		251,80	A	640,00	7-avr.-24		ACD
EOM.O2	Etat du Mali 6.50% 2017-2024	2 000	2 000	NC	2 000		46,53	A	130,00	20-avr.-24		AC
EOM.O3	ETAT DU MALI 6,50 % 2018-2025	6 000	6 000	NC	6 000		467,29	A	520,00	5-oct.-23		AC
EOM.O4	ETAT DU MALI 6,50% 2019-2027	8 000	8 000	NC	8 000		68,20	A	520,00	12-juil.-24		AC
EOM.O5	ETAT DU MALI 6,50% 2020-2028	10 000	10 000	NC	10 000		275,27	A	650,00	27-mars-24		ACD
EOM.O6	ETAT DU MALI 6,50% 2020-2027	10 000	10 000	NC	10 000		484,38	A	650,00	30-nov.-23		AC
EOM.O7	ETAT DU MALI 6.50% 2021-2031	10 000	10 000	NC	10 000		239,75	A	650,00	16-avr.-24		AC
EOM.O8	ETAT DU MALI 6,20 % 2022-2032	10 000	10 000	NC	10 000		604,71	A	620,00	7-sept.-23		ACD
EOM.O9	ETAT DU MALI 6,30% 2022-2032	10 000	10 000	NC	10 000		453,95	A	630,00	9-déc.-23		ACD
EOS.O10	ETAT DU SENEGAL 6,15 % 2023-2030	10 000	10 000	NC	10 000		511,39	S	615,00	29-sept.-23		ACD
EOS.O11	ETAT DU SENEGAL 6,35 % 2023-2033	10 000	10 000	NC	10 000		508,06	S	611,00	29-sept.-23		ACD
EOS.O7	ETAT SENEGAL 6.30% 2015-2025	10 000	10 100	NC	10 100		165,70	S	317,59	25-nov.-23		ACD
EOS.O8	ETAT DU SENEGAL 5,95% 2022-2034	10 000	10 000	NC	10 000		396,12	A	595,00	29-déc.-23		ACD
EOS.O9	ETAT DU SENEGAL 6,00 % 2023-2028	10 000	10 000	NC	10 000		498,91	S	600,00	29-sept.-23		ACD
TPBF.O10	TPBF 6,50% 2020 - 2028	8 333	8 417	NC	8 416.67		238,45	S	270,83	20-sept.-23		ACD
TPBF.O11	TPBF 6,50 % 2020-2028	8 334	8 334	NC	8 334		75,08	S	270,86	9-janv.-24		ACD
TPBF.O12	TPBF 6.50% 2021-2031	10 000	10 000	NC	10 000		277,31	S	325,00	25-sept.-23		ACD
TPBF.O13	TPBF 6,50 % 2021 - 2031	10 000	10 000	NC	10 000		95,38	S	325,00	6-janv.-24		ACD
TPBF.O14	TPBF 6,30% 2022-2034	10 000	10 000	NC	10 000		309,86	S	315,00	1-sept.-23		ACD
TPBF.O15	ETAT DU BURKINA 6,30 % 2022-2	10 000	9 999	NC	9 999		499,48	S	315,00	15-mai-23		ACD
TPBF.O16	ETAT DU BURKINA 6% 2023-2028	10 000	10 000	NC	10 000		382,87	S	300,00	10-juil.-23		ACD
TPBF.O4	TPBF 6.50% 2017-2027	10 000	10 000	NC	10 000		51,50	S	326,78	31-janv.-24		ACD
TPBF.O5	TPBF 6,50% 2017-2024	10 000	10 000	NC	10 000		108,33	S	325,00	29-déc.-23		ACD
TPBF.O6	TPBF 6.50% 2018-2025	10 000	10 500	NC	10 500		151,37	S	325,89	5-déc.-23		ACD
TPBF.O7	TPBF 6,50% 2018- 2025	10 000	10 000	NC	10 000		187,23	S	325,00	15-nov.-23		AC
TPBF.O8	TPBF 6,50% 2019-2027	10 000	10 000	NC	10 000		204,79	S	327,67	6-nov.-23		ACD
TPBF.O9	TPBF 6,50% 2019 - 2027	10 000	10 000	NC	10 000		253,96	S	325,00	8-oct.-23		ACD
TPBJ.O3	TPBJ 6,50% 2020-2028	10 000	10 000	NC	10 000		7,10	A	650,00	25-août-24		AC
TPBJ.O4	TPBJ 5,50 % 2022-2037	10 000	10 000	NC	10 000		271,99	A	550,00	1-mars-24		AC
TPBJ.O5	TPBJ 5,85 % 2022-2042	10 000	9 790	NC	9 790		289,30	A	585,00	1-mars-24		ACD
TPBJ.O6	TPBJ 5,75% 2022-2037	10 000	10 000	NC	10 000		50,27	A	575,00	28-juil.-24		ACD
TPBJ.O7	TPBJ 5,70% 2023-2030	10 000	9 800	NC	9 800		263,20	A	570,00	13-mars-24		AC
TPBJ.O8	TPBJ 6,20% 2023-2038	10 000	10 000	NC	10 000		286,28	A	620,00	13-mars-24		AC
TPCI.O17	TPCI 3% 2014-2024	10 000	10 000	NC	10 000		58,20	S	150,00	19-déc.-23		ACD
TPCI.O19	TPCI 5.99% 2015-2025	10 000	10 400	NC	10 400		175,12	A	599,00	14-mai-24		ACD
TPCI.O21	TPCI 6% 2016-2028	10 000	10 000	NC	10 000		234,43	A	600,00	8-avr.-24		ACD
TPCI.O22	TPCI 5.90% 2016 - 2026	10 000	9 600	NC	9 600		120,90	A	590,00	15-juin-24		ACD
TPCI.O23	TPCI 5.90% 2016-2026	10 000	10 000	NC	10 000		460,68	A	590,00	17-nov.-23		ACD
TPCI.O24	TPCI 6.25% 2017-2029	10 000	9 970	9 950	9 950	32 310 321 885 700	257,86	S	312,50	30-sept.-23		ACD
TPCI.O25	TPCI 5,95% 2017-2024 A	10 000	10 000	NC	10 000		206,46	S	297,50	24-oct.-23		ACD
TPCI.O26	TPCI 5,95% 2017-2024 B	10 000	10 000	NC	10 000		179,47	S	297,50	10-nov.-23		ACD
TPCI.O27	TPCI 6% 2017-2025	10 000	10 250	NC	10 250		100,00	S	300,00	29-déc.-23		ACD
TPCI.O28	TPCI 6% 2018 - 2026	10 000	10 100	NC	10 100		44,26	A	600,00	2-août-24		ACD
TPCI.O29	TPCI 6% 2018-2026	10 000	9 970	NC	9 970		516,16	A	600,00	19-oct.-23		ACD
TPCI.O30	TPCI 5,95% 2018-2025	5 000	4 910	NC	4 910		62,76	S	149,16	13-déc.-23		ACD
TPCI.O31	TPCI 5,75% 2019 - 2026	10 000	10 230	NC	10 230		109,97	A	575,00	20-juin-24		ACD
TPCI.O32	TPCI 2,23% 2019-2026	10 000		NC			42,65	A	223,00	20-juin-24		ACD
TPCI.O33	TPCI 5.75% 2019-2026	6 000	6 256	NC	6 256.20		152,70	A	345,00	20-mars-24		ACD
TPCI.O34	TPCI 6% 2019-2029	7 500	7 500	NC	7 500		199,18	A	450,00	20-mars-24		ACD
TPCI.O35	TPCI 5,75% 2019 -2026	10 000	10 250	NC	10 250		76,98	A	575,00	11-juil.-24		ACD
TPCI.O36	TPCI 5,75% 2019- 2026	10 000	10 000	NC	10 000		12,57	A	575,00	21-août-24		ACD
TPCI.O37	TPCI 5,80% 2019-2026	8 000	7 600	NC	7 600		340,69	A	464,00	4-déc.-23		ACD
TPCI.O38	TPCI 5,75% 2019-2026	8 000	8 080	NC	8 080		337,75	A	460,00	4-déc.-23		ACD
TPCI.O39	TPCI 5,75% 2019 - 2026	8 000	8 560	NC	8 560		398,25	A	460,00	17-oct.-23		ACD
TPCI.O40	TPCI 5,75% 2019-2026	8 000	7 840	NC	7 840		291,12	A	460,00	10-janv.-24		ACD
TPCI.O41	TPCI 5,80% 2020-2027	10 000	10 750	NC	10 750		288,42	A	580,00	29-févr.-24		ACD
TPCI.O42	TPCI 5,90% 2020-2030	10 000	10 000	NC	10 000		293,39	A	590,00	29-févr.-24		ACD
TPCI.O43	TPCI 5,90% 2020 - 2030	10 000	10 000	NC	10 000		206,34	A	590,00	23-avr.-24		ACD

TPCI.044	TPCI 5,80% 2020 - 2027	10 000	10 095	NC	10 095		202,84	A	580,00	23-avr.-24	ACD
TPCI.045	TPCI 5,80% 2020 -2027	8 000	8 000	NC	8 000		93,81	A	464,00	16-juin-24	ACD
TPCI.046	TPCI 5,90% 2020 - 2030	8 750	8 925	NC	8 925		104,38	A	516,25	16-juin-24	ACD
TPCI.047	TPCI 5,80% 2020 - 2027	8 000	8 200	NC	8 200		93,81	A	464,00	16-juin-24	ACD
TPCI.048	TPCI 5,80% 2020- 2027	8 000	7 920	NC	7 920		39,30	A	464,00	29-juil.-24	ACD
TPCI.049	TPCI 5,90% 2020- 2030	8 750	8 824	NC	8 824.38		43,73	A	516,25	29-juil.-24	ACD
TPCI.050	TPCI 5,90% 2020-2030	8 750	8 750	NC	8 750		1,41	A	516,25	28-août-24	ACD
TPCI.051	TPCI 5,80% 2020-2027	10 000	10 000	NC	10 000		525,97	A	580,00	2-oct.-23	ACD
TPCI.052	TPCI 5,90 % 2020-2030	10 000	10 300	NC	10 300		535,04	A	590,00	2-oct.-23	ACD
TPCI.053	TPCI 5,80% 2020-2027	10 000	10 600	NC	10 600		484,66	A	580,00	28-oct.-23	ACD
TPCI.054	TPCI 5,90% 2020-2030	10 000	10 000	NC	10 000		493,01	A	590,00	28-oct.-23	ACD
TPCI.055	TPCI 5,80% 2020 -2027	10 000	10 500	NC	10 500		394,08	A	580,00	24-déc.-23	ACD
TPCI.056	TPCI 5,90% 2020- 2030	10 000	10 800	NC	10 800		400,88	A	590,00	24-déc.-23	ACD
TPCI.057	TPCI 5,80% 2020-2027	10 000	10 000	NC	10 000		448,11	A	580,00	20-nov.-23	ACD
TPCI.058	TPCI 5,80% 2021-2028	10 000	10 150	NC	10 150		274,15	A	580,00	9-mars-24	ACD
TPCI.059	TPCI 5,90% 2021-2031	10 000	10 350	NC	10 350		278,88	A	590,00	9-mars-24	ACD
TPCI.060	TPCI 5,80% 2021-2028	10 000	10 050	NC	10 050		171,15	A	580,00	13-mai-24	ACD
TPCI.061	TPCI 5,90% 2021-2031	10 000	10 050	NC	10 050		174,10	A	590,00	13-mai-24	ACD
TPCI.062	TPCI 5,80 % 2021 -2028	10 000	10 800	NC	10 800		95,08	A	580,00	30-juin-24	ACD
TPCI.063	TPCI 5,90% 2021 -2031	10 000	10 000	NC	10 000		96,72	A	590,00	30-juin-24	ACD
TPCI.064	TPCI 5,80 % 2021 - 2028	10 000	10 180	NC	10 180		600,66	A	580,00	16-août-23	ACD
TPCI.065	TPCI 5,90% 2021-2031	10 000	10 700	NC	10 700		538,27	A	590,00	30-sept.-23	ACD
TPCI.066	TPCI 5,90% 2021-2031	10 000	9 950	NC	9 950		480,08	A	590,00	5-nov.-23	ACD
TPCI.067	TPCI 5,90 % 2021-2036	10 000	10 400	NC	10 400		413,81	A	590,00	16-déc.-23	ACD
TPCI.068	TPCI 5,90 % 2022-2037	10 000	10 000	NC	10 000		337,84	A	590,00	1-févr.-24	ACD
TPCI.069	TPCI 5,75 % 2022-2037	10 000	10 000	NC	10 000		251,37	A	575,00	22-mars-24	ACD
TPCI.070	TPCI 5,75 % 2022-2037	10 000	10 100	NC	10 100		767,19	A	575,00	29-avr.-23	ACD
TPCI.071	TPCI 5,65% 2022-2032	10 000	10 150	NC	10 150		115,78	A	565,00	15-juin-24	ACD
TPCI.072	TPCI 5,65% 2022-2029	10 000	10 000	NC	10 000		47,86	A	565,00	29-juil.-24	ACD
TPCI.073	TPCI 5,75% 2022-2032	10 000	10 000	NC	10 000		48,70	A	575,00	29-juil.-24	ACD
TPCI.074	TPCI 5,85% 2022-2042	10 000	10 000	NC	10 000		47,86	A	565,00	29-juil.-24	ACD
TPCI.075	TPCI 5,65% 2022-2029	10 000	9 600	NC	9 600		504,63	A	565,00	7-oct.-23	ACD
TPCI.076	TPCI 5,75% 2022-2032	10 000	9 800	NC	9 800		513,56	A	575,00	7-oct.-23	ACD
TPCI.077	TPCI (TAUX DE BASE + SPREAD) % 2022-2029	10 000	10 000	NC	10 000		32,53	T	166,25	11-nov.-23	ACD
TPCI.078	TPCI 5,65% 2022-2029	10 000	10 000	NC	10 000		400,92	A	565,00	13-déc.-23	ACD
TPCI.079	TPCI 5,75% 2023-2030	10 000	9 992	NC	9 992		286,71	A	575,00	28-févr.-24	ACD
TPNE.01	TRESOR PUBLIC DU NIGER 6,50% 2019-2026	10 000	10 000	NC	10 000		273,50	A	650,00	28-mars-24	ACD
TPNE.02	TRESOR PUBLIC DU NIGER 6,50% 2019 - 2026	10 000	10 000	NC	10 000		49,73	A	650,00	1-août-24	ACD
TPNE.03	TRESOR PUBLIC DU NIGER 6,5% 2020-2027	8 000	8 136	NC	8 136		41,20	A	520,00	31-juil.-24	ACD
TPNE.04	TRESOR PUBLIC DU NIGER 6,30% 2021-2031	10 000	10 000	NC	10 000		638,63	A	630,00	24-août-23	ACD
TPNE.05	TPNE 6,15 % 2022-2034	10 000	10 550	NC	10 550		146,19	A	615,00	3-juin-24	ACD
TPNE.06	TRESOR PUBLIC DU NIGER 6,15% 2022 - 2034	10 000	10 000	NC	10 000		434,71	A	615,00	14-déc.-23	ACD
TPTG.02	TPTG 6% 2022-2037	10 000	10 000	NC	10 000		470,14	A	600,00	16-nov.-23	ACD
TOTAL						32 310	321 885 700				
OBLIGATIONS REGIONALES											
BIDC.04	BIDC-EBID 6.10% 2017-2027	5 000	5 000	NC	5 000		61,67	A	305,00	16-juin-24	ACD
BIDC.05	BIDC-EBID 6,40% 2019-2026	10 000	10 000	10 000	10 000	50	500 000	S	320,00	12-janv.-24	ACD
BIDC.06	BIDC-EBID 6,50 % 2021-2028	10 000	10 000	NC	10 000		183,42	S	327,67	18-nov.-23	ACD
BIDC.07	BIDC-EBID 5,90% 2022-2029	10 000	10 300	NC	10 300		130,93	S	295,81	9-déc.-23	ACD
CRRH.010	CRRH-UEMOA 6,10% 2022-2037	10 000	10 000	NC	10 000		43,10	S	305,00	3-févr.-24	AC
CRRH.02	CRRH-UEMOA 6.10% 2012-2024	10 000	10 000	NC	10 000		71,28	S	305,00	17-janv.-24	AC
CRRH.03	CRRH-UEMOA 6% 2013-2023	10 000	10 000	NC	10 000		204,92	S	300,00	26-oct.-23	AC
CRRH.04	CRRH-UEMOA 6% 2014-2024	10 000	10 000	NC	10 000		98,36	S	300,00	30-déc.-23	AC
CRRH.05	CRRH-UEMOA 5.85% 2015-2025	10 000	10 000	NC	10 000		89,51	S	294,10	4-janv.-24	AC
CRRH.06	CRRH-UEMOA 5.85% 2016-2026	10 000	10 230	NC	10 230		90,61	S	292,50	3-janv.-24	ACD
CRRH.07	CRRH-UEMOA 5.95% 2017-2029	5 417	5 417	NC	5 417		91,08	S	161,15	17-nov.-23	AC
CRRH.08	CRRH-UEMOA 5.95% 2018-2030	6 250	6 250	NC	6 250		70,11	S	185,94	21-déc.-23	AC
CRRH.09	CRRH-UEMOA 6.05% 2018-2033	7 000	7 000	NC	7 000		79,84	S	211,75	21-déc.-23	AC
TOTAL						50	500 000				

OBLIGATIONS PRIVEES

Code	Titre	Montant	Montant	Cote	Montant	Montant	Montant	Cote	Montant	Montant	Date	Statut
BHSN.O1	DIASPORA BONDS BHS 6,25% 2019-	10 000	10 000	NC	10 000			85,38	S	314,21	10-janv.-24	ACD
FNSBC.O1	FCTC NSIA BANQUE 7 % 2020-2025	3 889	3 889	3 888	3 888.88	7 052	27 426 410	53,64	T	66,69	16-sept.-23	ACD
FORBT.O1	FCTC ORABANK 7 % 2021-2026	7 778	8 322	NC	8 322.22			89,89	T	133,39	28-sept.-23	ACD
FTIMC.O1	FCTC TEYLIOM IMMO 7 % 2021-2028	8 333	8 333	NC	8 333.33			127,39	T	142,92	8-sept.-23	ACD
ORGT.O2	ORAGROUP SA 7,15% 2021-2028	10 000	10 500	NC	10 500			244,19	S	357,50	26-oct.-23	ACD
PADS.O3	PAD 6,60% 2020-2027	9 000	9 315	NC	9 315			214,23	S	297,00	19-oct.-23	ACD
PTRC.O1	PETRO IVOIRE 6,80% 2022-2029	10 000	10 000	NC	10 000			272,95	S	666,00	15-déc.-23	ACD
SNLC.O1	SENELEC 6,50% 2018-2025	4 000	4 000	NC	4 000			109,51	S	130,00	27-sept.-23	AC
SNTS.O2	SONATEL 6,50% 2020-2027	8 000	8 000	NC	8 000			58,76	S	245,74	16-janv.-24	ACD
TOTAL						7 052	27 426 410					

SUKUK ET TITRES ASSIMILES

SUKCI.S2	SUKUK CI 5.75% 2016-2023	10 000	10 800	NC	10 800			279,51	S	293,89	7-sept.-23	ACD
SUKSN.S2	SUKUK SN 6% 2016-2026	10 000	10 750	NC	10 750			56,67	S	306,67	26-janv.-24	ACD
SUKTG.S1	SUKUK TG 6.5% 2016-2026	10 000	10 000	NC	10 000			396,52	S	371,86	17-août-23	ACD
TOTAL						0	0					

TOTAL - Marché des obligations
39 412 349 812 110

Légende :
 (#) (*) Ex-Coupon couru (#)Cours de référence amorti / Coupon couru Ex-c (#)Ex-marge de profits
 Cours du jour: Ouv.: Ouverture Clôt.: Clôture Moy.: Moyen
 Type Amort: Type d'Amortissement IF: In Fine AC: Amortissement Constant AD: Amortissement Dégressif ACD: Amortissement Constant Différé
 Période: Périodicité de paiement des coupons A: Annuelle S: Semestrielle T: Trimestrielle
 Eché.: Échéance de paiement des intérêts
 Mentions: NC: Non Coté Ex-c: Ex-coupon ou Ex-droit SP: Suspendu

INFORMATIONS
OPERATIONS EN COURS

Emetteur	Opération
ETAT DU MALI	Première cotation - ETAT DU MALI 6,50% 2023-2030

AVIS

Entité	N°	Nature	Objet
--------	----	--------	-------

COMMUNIQUES

Emetteur	N°	Nature	Objet
----------	----	--------	-------

QUANTITES RESIDUELLES
MARCHE DES ACTIONS

Symbole	Titre	Quantité résiduelle à l'achat	Cours Achat / Vente			Quantité résiduelle à la vente	Cours de Référence
ABJC	SERVAIR ABIDJAN CI	100	1,250	/	1,320	489	1 320
BICC	BICI CI	634	6,700	/	6,800	544	6 900
BNBC	BERNABE CI	139	1,920	/	1,950	188	1 950
BOAB	BANK OF AFRICA BN	60	6,225	/	6,285	8	6 300
BOABF	BANK OF AFRICA BF	1 752	6,400	/	6,500	496	6 500
BOAC	BANK OF AFRICA CI	500	6,110	/	6,140	255	6 140
BOAM	BANK OF AFRICA ML	530	1,350	/	1,375	619	1 375
BOAN	BANK OF AFRICA NG	70	4,700	/	4,730	520	4 730
BOAS	BANK OF AFRICA SENEGAL	4	3,000	/	3,095	51	3 095
CABC	SICABLE CI	208	1,185	/	1,190	1 509	1 185
CBIBF	CORIS BANK INTERNATIONAL	2	8,200	/	8,300	300	8 300
CFAC	CFAO MOTORS CI	10	950	/	960	3 963	950
CIEC	CIE CI	30	1,930	/	1,990	300	1 990
ECOC	ECOBANK COTE D'IVOIRE	40	5,605	/	5,735	4	5 735
ETIT	ECOBANK TRANS. INCORP. TG	1 164 386	17	/	18	1 154 684	18
FTSC	FILTISAC CI	6 058	1,110	/	1,115	13 489	1 110
NEIC	NEI-CEDA CI	160	615	/	630	2 316	630
NSBC	NSIA BANQUE COTE D'IVOIRE	12	5,770	/	5,780	5	5 770
NTLC	NESTLE CI	5	8,020	/	8,300	562	8 300
ONTBF	ONATEL BF	22	2,290	/	2,300	2 353	2 290
ORAC	ORANGE COTE D'IVOIRE	1 096	10,455	/	10,480	85	10 455
ORGT	ORAGROUP TOGO	90	2,450	/	2,580	100	2 590
PALC	PALM CI	5	7,895	/	7,910	91	7 910
PRSC	TRACTAFRIC MOTORS CI	827	3,250	/	3,400	892	3 250
SAFC	SAFCA CI			/	Marché	206	605
SCRC	SUCRIVOIRE	25	510	/	540	1 300	540
SDCC	SODE CI	25	5,065	/	5,100	2 030	5 100
SDSC	BOLLORE	70	1,470	/	1,530	2 000	1 540
SEMC	CROWN SIEM CI			/	Marché	663	665
SGBC	SOCIETE GENERALE COTE D'IVOIRE	70	16,020	/	16,100	150	16 000
SHEC	VIVO ENERGY CI	216	760	/	770	863	770
SIBC	SOCIETE IVOIRIENNE DE BANQUE	345	5,120	/	5,150	366	5 150
SICC	SICOR CI	247	5,600	/			5 600
SIVC	AIR LIQUIDE CI	100	525	/	550	623	550
SLBC	SOLIBRA CI	10	78,600	/			80 000
SMBC	SMB CI	65	8,850	/	9,100	42	8 850
SNTS	SONATEL SN	410	16,000	/	16,300	1 411	16 300
SOGC	SOGB CI	71	3,870	/	3,900	3 936	3 870
SPHC	SAPH CI	3 750	3,000	/	3,050	4 141	3 050
STAC	SETAO CI	7	1,005	/	1,050	8	1 000
STBC	SITAB CI	100	5,900	/	6,100	25	5 815
SVOC	MOVIS CI			/			2 395
TTLC	TOTAL CI	153	2,075	/	2,130	275	2 130
TTLS	TOTAL SN	1 047	2,560	/	2,590	396	2 590
UNLC	UNILEVER CI	1	4,965	/	5,365	22	5 365
UNXC	UNIWAX CI			/	Marché	2 669	770

QUANTITES RESIDUELLES

MARCHE DES DROITS

Symbole	Titre	Quantité résiduelle à l'achat	Cours Achat / Vente	Quantité résiduelle à la vente	Cours de Référence
---------	-------	-------------------------------	---------------------	--------------------------------	--------------------

QUANTITES RESIDUELLES
MARCHE DES OBLIGATIONS

Symbole	Titre	Quantité résiduelle à l'achat	Cours Achat / Vente		Quantité résiduelle à la vente	Cours de Référence
BHSN.01	DIASPORA BONDS BHS 6,25% 2019-		/			10 000
FNSBC.01	FCTC NSIA BANQUE 7 % 2020-2025	5	3,888.88	/		3 889
FORBT.01	FCTC ORABANK 7 % 2021-2026	60	7,777.78	/		8 322
FTIMC.01	FCTC TEYLIM IMMO 7 % 2021-2028		/			8 333
ORGT.02	ORAGROUP SA 7,15% 2021-2028	20	10,000	/ 10,500	50	10 500
PADS.03	PAD 6,60% 2020-2027	2 074	9,000	/		9 315
PTRC.01	PETRO IVOIRE 6,80% 2022-2029		/ 10,000		220	10 000
SNLC.01	SENELEC 6,50% 2018-2025		/			4 000
SNTS.02	SONATEL 6,50% 2020-2027	100	7,600	/		8 000
EOM.010	ETAT DU MALI 6,20 % 2022-2029		/			10 000
EOM.011	ETAT DU MALI 6,40 % 2023-2030		/			10 000
EOM.02	Etat du Mali 6.50% 2017-2024		/			2 000
EOM.03	ETAT DU MALI 6,50 % 2018-2025		/ 6,000		70	6 000
EOM.04	ETAT DU MALI 6,50% 2019-2027		/			8 000
EOM.05	ETAT DU MALI 6,50% 2020-2028		/			10 000
TPNE.02	TRESOR PUBLIC DU NIGER 6,50% 2019 - 2026		/			10 000
TPNE.03	TRESOR PUBLIC DU NIGER 6,5% 2020-2027		/			8 136
TPNE.04	TRESOR PUBLIC DU NIGER 6,30% 2021-2031		/ 10,000		120	10 000
TPNE.05	TPNE 6,15 % 2022-2034		/ 10,550		80	10 550
TPNE.06	TRESOR PUBLIC DU NIGER 6,15% 2022 - 2034		/			10 000
TPTG.02	TPTG 6% 2022-2037		/			10 000
TPCI.075	TPCI 5,65% 2022-2029		/			9 600
TPCI.076	TPCI 5,75% 2022-2032		/			9 800
TPCI.077	TPCI (TAUX DE BASE + SPREAD) % 2022-2029		/			10 000
TPCI.078	TPCI 5,65% 2022-2029		/			10 000
TPCI.079	TPCI 5,75% 2023-2030		/			9 992
TPNE.01	TRESOR PUBLIC DU NIGER 6,50% 2019-2026		/			10 000
TPCI.069	TPCI 5,75 % 2022-2037		/ 10,000		480	10 000
TPCI.070	TPCI 5,75 % 2022-2037		/			10 100
TPCI.071	TPCI 5,65% 2022-2032		/ 10,200		1 000	10 150
TPCI.072	TPCI 5,65% 2022-2029		/			10 000
TPCI.073	TPCI 5,75% 2022-2032		/			10 000
TPCI.074	TPCI 5,85% 2022-2042		/			10 000
TPCI.063	TPCI 5,90% 2021 -2031		/			10 000
TPCI.064	TPCI 5,80 % 2021 - 2028		/			10 180
TPCI.065	TPCI 5,90% 2021-2031		/			10 700
TPCI.066	TPCI 5,90% 2021-2031		/			9 950
TPCI.067	TPCI 5,90 % 2021-2036		/ 10,400		4	10 400
TPCI.068	TPCI 5,90 % 2022-2037		/			10 000
TPCI.057	TPCI 5,80% 2020-2027		/			10 000
TPCI.058	TPCI 5,80% 2021-2028		/			10 150
TPCI.059	TPCI 5,90% 2021-2031		/			10 350
TPCI.060	TPCI 5,80% 2021-2028		/			10 050
TPCI.061	TPCI 5,90% 2021-2031		/			10 050
TPCI.062	TPCI 5,80 % 2021 -2028		/			10 800
TPCI.051	TPCI 5,80% 2020-2027		/			10 000
TPCI.052	TPCI 5,90 % 2020-2030		/			10 300
TPCI.053	TPCI 5,80% 2020-2027		/			10 600
TPCI.054	TPCI 5,90% 2020-2030		/			10 000
TPCI.055	TPCI 5,80% 2020 -2027		/			10 500

TPCI.O56	TPCI 5,90% 2020- 2030			/			10 800
TPCI.O45	TPCI 5,80% 2020 -2027			/			8 000
TPCI.O46	TPCI 5,90% 2020 - 2030			/			8 925
TPCI.O47	TPCI 5,80% 2020 - 2027			/			8 200
TPCI.O48	TPCI 5,80% 2020- 2027			/			7 920
TPCI.O49	TPCI 5,90% 2020- 2030	1	8,925	/			8 824
TPCI.O50	TPCI 5,90% 2020-2030			/			8 750
TPCI.O39	TPCI 5,75% 2019 - 2026			/			8 560
TPCI.O40	TPCI 5,75% 2019-2026			/			7 840
TPCI.O41	TPCI 5,80% 2020-2027			/			10 750
TPCI.O42	TPCI 5,90% 2020-2030			/	10,100	500	10 000
TPCI.O43	TPCI 5,90% 2020 - 2030			/			10 000
TPCI.O44	TPCI 5,80% 2020 - 2027			/			10 095
TPCI.O33	TPCI 5.75% 2019-2026	3	6,120	/			6 256
TPCI.O34	TPCI 6% 2019-2029			/			7 500
TPCI.O35	TPCI 5,75% 2019 -2026			/			10 250
TPCI.O36	TPCI 5,75% 2019- 2026			/			10 000
TPCI.O37	TPCI 5,80% 2019-2026	66	8,000	/			7 600
TPCI.O38	TPCI 5,75% 2019-2026			/			8 080
TPCI.O27	TPCI 6% 2017-2025			/			10 250
TPCI.O28	TPCI 6% 2018 - 2026			/			10 100
TPCI.O29	TPCI 6% 2018-2026			/			9 970
TPCI.O30	TPCI 5,95% 2018-2025			/			4 910
TPCI.O31	TPCI 5,75% 2019 - 2026			/			10 230
TPCI.O32	TPCI 2,23% 2019-2026			/			10 000
TPCI.O21	TPCI 6% 2016-2028			/			10 000
TPCI.O22	TPCI 5.90% 2016 - 2026			/			9 600
TPCI.O23	TPCI 5.90% 2016-2026			/			10 000
TPCI.O24	TPCI 6.25% 2017-2029			/			9 950
TPCI.O25	TPCI 5,95% 2017-2024 A	200	10,000	/			10 000
TPCI.O26	TPCI 5,95% 2017-2024 B	25	10,000	/			10 000
TPBJ.O5	TPBJ 5,85 % 2022-2042			/			9 790
TPBJ.O6	TPBJ 5,75% 2022-2037			/			10 000
TPBJ.O7	TPBJ 5,70% 2023-2030	500	10,000	/			9 800
TPBJ.O8	TPBJ 6,20% 2023-2038			/			10 000
TPCI.O17	TPCI 3% 2014-2024			/			10 000
TPCI.O19	TPCI 5.99% 2015-2025	314	10,000	/			10 400
TPBF.O6	TPBF 6.50% 2018-2025			/			10 500
TPBF.O7	TPBF 6,50% 2018- 2025			/			10 000
TPBF.O8	TPBF 6,50% 2019-2027			/			10 000
TPBF.O9	TPBF 6,50% 2019 - 2027			/	10,000	262	10 000
TPBJ.O3	TPBJ 6,50% 2020-2028			/			10 000
TPBJ.O4	TPBJ 5,50 % 2022-2037			/			10 000
TPBF.O13	TPBF 6,50 % 2021 - 2031			/	10,000	85	10 000
TPBF.O14	TPBF 6,30% 2022-2034			/	10,200	100	10 000
TPBF.O15	ETAT DU BURKINA 6,30 % 2022-2			/	10,000	35	9 999
TPBF.O16	ETAT DU BURKINA 6% 2023-2028			/			10 000
TPBF.O4	TPBF 6.50% 2017-2027			/	9,995	112	10 000
TPBF.O5	TPBF 6,50% 2017-2024			/			10 000
EOS.O7	ETAT SENEGAL 6.30% 2015-2025			/	10,500	989	10 100
EOS.O8	ETAT DU SENEGAL 5,95% 2022-2034			/			10 000
EOS.O9	ETAT DU SENEGAL 6,00 % 2023-2028			/			10 000
TPBF.O10	TPBF 6,50% 2020 - 2028			/	8,416.67	268	8 417
TPBF.O11	TPBF 6,50 % 2020-2028			/			8 334
TPBF.O12	TPBF 6.50% 2021-2031			/			10 000

EOM.06	ETAT DU MALI 6,50% 2020-2027			/	10,000	57	10 000
EOM.07	ETAT DU MALI 6.50% 2021-2031			/			10 000
EOM.08	ETAT DU MALI 6,20 % 2022-2032			/	10,100	4	10 000
EOM.09	ETAT DU MALI 6,30% 2022-2032			/			10 000
EOS.010	ETAT DU SENEGAL 6,15 % 2023-2030			/			10 000
EOS.011	ETAT DU SENEGAL 6,35 % 2023-2033			/			10 000
BIDC.04	BIDC-EBID 6.10% 2017-2027			/			5 000
BIDC.05	BIDC-EBID 6,40% 2019-2026			/	10,000	875	10 000
BIDC.06	BIDC-EBID 6,50 % 2021-2028	286	10,000	/			10 000
BIDC.07	BIDC-EBID 5,90% 2022-2029			/	Marché	10	10 300
CRRH.010	CRRH-UEMOA 6,10% 2022-2037			/			10 000
CRRH.02	CRRH-UEMOA 6.10% 2012-2024			/			10 000
CRRH.09	CRRH-UEMOA 6.05% 2018-2033			/			7 000
CRRH.03	CRRH-UEMOA 6% 2013-2023			/			10 000
CRRH.04	CRRH-UEMOA 6% 2014-2024			/			10 000
CRRH.05	CRRH-UEMOA 5.85% 2015-2025			/			10 000
CRRH.06	CRRH-UEMOA 5.85% 2016-2026			/			10 230
CRRH.07	CRRH-UEMOA 5.95% 2017-2029			/			5 417
CRRH.08	CRRH-UEMOA 5.95% 2018-2030			/			6 250

SUKUK ET TITRES ASSIMILES

Symbole	Titre	Quantité résiduelle à l'achat	Cours Achat / Vente	Quantité résiduelle à la vente	Cours de Référence
SUKCI.S2	SUKUK CI 5.75% 2016-2023		/		10 800
SUKSN.S2	SUKUK SN 6% 2016-2026		/		10 750
SUKTG.S1	SUKUK TG 6.5% 2016-2026		/		10 000

CALENDRIER DES ASSEMBLEES GENERALES
ANNEE : 2023

Société	Nature	Date	Heure	Lieu
SICOR	Ordinaire	26/07/2023	09:00:00	Hôtel Palm Club, Cocody
SITAB	Ordinaire	30/06/2023	10:30:00	Hôtel PULLMAN
AIR LIQUIDE CI	Mixte	27/06/2023	09:00:00	SALLE DE CONFÉRENCE DE LA CRRAE-UMOA
SUCRIVOIRE	Ordinaire	27/06/2023	09:30:00	VISIOCONFERENCE
CFAO MOTORS CI	Ordinaire	27/06/2023	09:00:00	Au siège social, sis à Abidjan, 117, Boulevard de Marseille
BICI CI	Ordinaire	27/06/2023	10:00:00	Auditorium de la Maison des Entreprises (siège de la CGECI) sise au Plateau
TRACTAFRIC CI	Ordinaire	26/06/2023	10:00:00	Hôtel AZALAI ABIDJAN sis Marcory, Bd VGE, en face de Cap Sud, à côté de la banque BGFI
FILTISAC CI	Ordinaire	22/06/2023	10:00:00	Espace Latrille Events II-Plateaux Boulevard Latrille Abidjan - Cocody
FILTISAC CI	Ordinaire	22/06/2023	10:00:00	Espace Latrille Events II-Plateaux Boulevard Latrille - Abidjan - Cocody
UNIWAX CI	Ordinaire	22/06/2023	09:00:00	Espace Latrille Events, sis à Abidjan, Cocody II-Plateaux (Carrefour Duncan)
SODECI	Ordinaire	21/06/2023	09:00:00	Siège social sis, 1, Avenue Christiani Treichville ABIDJAN
PALM CI	Ordinaire	21/06/2023	09:30:00	VISIOCONFERENCE
CIE CI	Ordinaire	20/06/2023	10:00:00	VISIOCONFERENCE
NEI-CEDA CI	Ordinaire	19/06/2023	14:30:00	Hôtel TIAMA , à Abidjan
SETAO CI	Ordinaire	16/06/2023	10:00:00	Hôtel TIAMA (salon EBENE) - Abidjan Plateau
SAFCA CI	Ordinaire	16/06/2023	10:00:00	Siège de la société sis à Abidjan, 1, Rue des Carrossiers, Zone 3C (face SOCOCE Treichville)
TOTAL	Ordinaire	15/06/2023	10:00:00	Radisson Blu Hotel Abidjan Airport sis au boulevard de l'Aéroport Abidjan, Port Bouët
TOTAL SENEGAL S.A.	Ordinaire	13/06/2023	10:00:00	Hôtel Radisson Blu Dakar
SERVAIR ABIDJAN CI	Ordinaire	13/06/2023	11:00:00	Salle JEWELS de la CGECI sise à la Maison de l'Entreprise au Plateau
SOGB	Ordinaire	13/06/2023	11:00:00	Immeuble CRRAE - UEMOA sis à Abidjan Plateau
SAPH CI	Ordinaire	12/06/2023	14:00:00	VISIOCONFERENCE
BERNABE CI	Ordinaire	08/06/2023	10:00:00	Salle de conférence GEWELS de la Maison du Patronat Ivoirien (CGECI) au Plateau
SOLIBRA	Mixte	31/05/2023	09:00:00	Espace CRISTAL 8, rue du Chevalier de Clieu Zone 4 C « Salle PLATINIUM » ABIDJAN
ORAGROUP	Ordinaire	31/05/2023	09:30:00	Hôtel 2 Février situé à Place de l'indépendance, BP 131 Lomé.
ECOBANK TG	Mixte	17/05/2023	10:30:00	Salle de Conférence du Centre Panafricain Ecobank, 2365, Boulevard du Mono, Lomé, Togo
SIB	Ordinaire	12/05/2023	10:00:00	CRRAE - UEMOA (Abidjan-Plateau - Angle Boulevard Botreau Roussel - Rue privée CRRAE-UMOA)
NESTLE CI	Ordinaire	12/05/2023	10:00:00	Espace CRISTAL 8, rue du Chevalier de Clieu Zone 4 C « Salle DIAMANT » ABIDJAN
ONATEL BF	Ordinaire	09/05/2023	10:30:00	ROYAL BEACH HÔTEL, OUAGADOUGOU-BURKINA FASO
ECOBANK CI	Ordinaire	26/04/2023	10:00:00	Hôtel Radisson Blu, sis à Abidjan Port-Bouët, route de l'Aéroport International Félix Houphouët Boigny
BOLLORE TRANSPORT & LOGISTICS	Extraordinaire	20/04/2023	10:00:00	Salle Kodjo EBOUCLE du palais de la culture sis à Treichville, Avenue Christiani à Abidjan
SONATEL	Ordinaire	18/04/2023	10:00:00	PAR VISIOCONFERENCE dans ses locaux situés au Technopole à Dakar
CORIS BANK INTERNATIONAL	Ordinaire	17/04/2023	09:00:00	Sopatel Hôtel Silmandé SA
BANK OF AFRICA BN	Ordinaire	14/04/2023	10:00:00	Hôtel GOLDEN TULIP à Cotonou
SGB CI	Ordinaire	13/04/2023	09:00:00	Espace Latrille Events, sis à Abidjan Commune de Cocody, aux Deux-plateaux Boulevard Latrille
ORANGE CI	Ordinaire	13/04/2023	10:00:00	Au siège de la société, sis à Abidjan, Cocody Riviera Golf, Boulevard de France, Immeuble Orange Village
ORAGROUP	Extraordinaire	31/03/2023	09:00:00	Hôtel 2 FEVRIER de Lomé
BANK OF AFRICA SN	Ordinaire	31/03/2023	09:30:00	Immeuble Elan II au 2ème étage, Almadies, zone 12, route de Ngor à Dakar
SICABLE	Ordinaire	30/03/2023	10:00:00	Hôtel TIAMA , à Abidjan
BANK OF AFRICA ML	Ordinaire	30/03/2023	09:30:00	Siège de la banque à l'immeuble BANK OF AFRICA, Avenue du Mali, Quartier ACI 2000
BANK OF AFRICA NG	Ordinaire	30/03/2023	10:00:00	Centre de formation de BOA-NIGER sis à BOA siège
BANK OF AFRICA BF	Ordinaire	30/03/2023	10:00:00	Salle LAICO HOTEL OUAGA 2000

BANK OF AFRICA CI

Ordinaire

29/03/2023

10:00:00

Salle FROMAGER de l'hôtel IVOTEL du Plateau 10ème
étage

L'actualité de la BRVM sur nos plateformes digitales

Infos BRVM

Pour recevoir les informations boursières par SMS, souscrivez :



Côte d'Ivoire : *430#
Bénin : *430*15#



Côte d'Ivoire : #139#
Burkina Faso : *310#



Côte d'Ivoire : *431#
Niger : *512*9#
Togo : *310#

Site web

www.brvm.org



Application Mobile

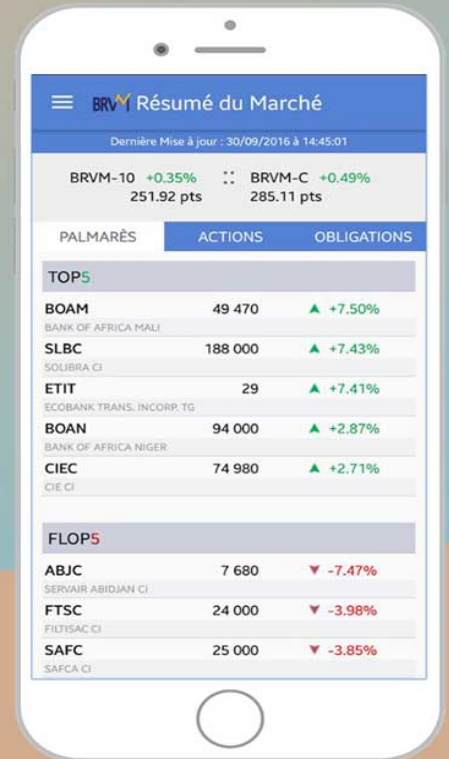

Nous suivre sur :



28 août 2023

CALENDRIER DE PAIEMENT DES DIVIDENDES

ANNEE : 2023

Titres	Montant du dividende net par action en FCFA	Numéro de l'Avis	Date de publication de l'Avis au BOC	Ex-dividende	
				T-2	T
BOA COTE D'IVOIRE	540	053-2023 BRVMDG	11/04/2023	26/04/2023	28/04/2023
BOA BURKINA FASO	577	054-2023 BRVMDG	11/04/2023	03/05/2023	05/05/2023
SONATEL SENEGAL	1 500	059-2023 BRVMDG	19/04/2023	15/05/2023	17/05/2023
BOA NIGER	613,80	055-2023 BRVMDG	11/04/2023	23/05/2023	25/05/2023
BOA BENIN	627	064-2023 BRVMDG	20/04/2023	23/05/2023	25/05/2023
ECOBANK CI	549	081-2023 BRVMDG	12/05/2023	25/05/2023	30/05/2023
SOCIETE GENERALE CI	1 112,43	077-2023 BRVMDG	05/05/2023	26/05/2023	31/05/2023
BOA SENEGAL	187,5	056-2023 BRVMDG	11/04/2023	30/05/2023	01/06/2023
Ecobank Transnational Incorporated TG	0,6048	092-2023 BRVMDG	24/05/2023	06/06/2023	08/06/2023
ORANGE COTE D'IVOIRE	752,76	101-2023 BRVMDG	31/05/2023	13/06/2023	15/06/2023
ONATEL BF	287,8799	110-2023 BRVMDG	12/06/2023	22/06/2023	26/06/2023
CORIS BANK INTERNATIONAL BF	525	107-2023 BRVMDG	12/06/2023	04/07/2023	06/07/2023
NSIA BANQUE CI	363,6	123-2023 BRVMDG	22/06/2023	05/07/2023	07/07/2023
TOTAL SENEGAL	241,01	122-2023 BRVMDG	21/06/2023	11/07/2023	13/07/2023
SOGB CI	558	132-2023 BRVMDG	03/07/2023	13/07/2023	17/07/2023
PALM CI	1213,632	124-2023 BRVMDG	22/06/2023	17/07/2023	19/07/2023
BERNABE CI	150	139-2023 BRVMDG	10/07/2023	20/07/2023	24/07/2023
SITAB CI	551	145-2023 BRVMDG	13/07/2023	25/07/2023	27/07/2023
CIE CI	157,5	136-2023 BRVMDG	06/07/2023	27/07/2023	31/07/2023
BICI CI	401,40	146-2023 BRVMDG	14/07/2023	27/07/2023	31/07/2023
SICABLE CI	69	152-2023 BRVMDG	19/07/2023	31/07/2023	02/08/2023
NESTLE CI	728,1	148-2023 BRVMDG	17/07/2023	03/08/2023	08/08/2023
SIB CI	495	153-2023 BRVMDG	20/07/2023	09/08/2023	11/08/2023
SERVAIR ABIDJAN CI	92	149-2023 BRVMDG	17/07/2023	29/08/2023	31/08/2023
SMB CI	720	154-2023 BRVMDG	20/07/2023	29/08/2023	31/08/2023
TRACTAFRIC MOTORS CI	224,1	177-2023 BRVMDG	23/08/2023	11/09/2023	13/09/2023

23 août 2023

CALENDRIER DE PAIEMENT DES DIVIDENDES

ANNEE : 2023

Titres	Montant du dividende net par action en FCFA	Numéro de l'Avis	Date de publication de l'Avis au BOC	Ex-dividende	
				T-2	T
CFAO MOTORS CI	27,45	176-2023 BRVMDG	23/08/2023	13/09/2023	15/09/2023
SODE CI	450	174-2023 BRVMDG	21/08/2023	13/09/2023	15/09/2023
NEI-CEDA CI	35,25	181-2023 BRVMDG	28/08/2023	20/09/2023	22/09/2023

BULLETIN OFFICIEL



OPCVM: FONDS COMMUNS DE PLACEMENT ET SOCIETES D'INVESTISSEMENT A CAPITAL VARIABLE

mardi 29 août 2023

Sociétés de gestion	Dépositaire	OPCVM	Catégorie	Valeur Liquidative									
				Origine	Précédente		Actuelle		Variation		Précédent %		
					Valeur	Date	Valeur	Date	Date	%			
QUOTIDIENNES													
AFRICABOURSE ASSET MANAGEMENT	AFRICABOURSE SA	FCP AAM CAPITAL SUR	M	5 000	8 195,26	25/08/2023	ND	ND	10/10/2012	-	-		
		FCP AAM EPARGNE CROISSANCE	D	5 000	8 278,28	25/08/2023	ND	ND	19/11/2012	-	-		
		FCP AAM OBLIGATIS	OATC	5 000	8 810,89	25/08/2023	ND	ND	12/09/2012	-	-		
AFRICAM SA	SBIF	FCP AAM EPARGNE ACTION	A	5 000	5 965,83	25/08/2023	ND	ND	16/01/2017	-	-		
		FCP EXPANSIO	D	5 000	9 758,73	14/07/2023	ND	ND	01/01/2013	-	-		
		FCP SECURITAS	OMLT	5 000	7 357,96	14/07/2023	ND	ND	01/01/2013	-	-		
AFRICAINA DE GESTION D'ACTIFS	SGI AGI	FCP VALORIS	A	5 000	9 000,43	14/07/2023	ND	ND	01/01/2013	-	-		
		FCP CAPITAL PLUS	D	1 000	1 293,02	25/08/2023	1 289,13	28/08/2023	11/03/2019	28,91%	-0,30%		
		FCP CONFORT PLUS	OMLT	1 000	1 285,14	25/08/2023	1 285,66	28/08/2023	11/03/19	32,57%	0,040%		
ATLANTIC ASSET MANAGEMENT	ATLANTIQUE FINANCE	FCP ATLANTIQUE CROISSANCE	D	5 000	5 112,06	24/08/2023	ND	ND	30/05/2015	-	-		
		FCP ATLANTIQUE LIQUIDITE	OCT	5 000	6 054,68	24/08/2023	ND	ND	12/07/2019	-	-		
		FCP ATLANTIQUE ACTIONS	A	5 000	7 708,45	24/08/2023	ND	ND	25/10/2019	-	-		
		FCP ATLANTIQUE SERENITE	OMLT	5 000	6 283,87	24/08/2023	ND	ND	12/07/2019	-	-		
		FCP ATLANTIQUE HORIZON	D	5 000	7 463,24	24/08/2023	ND	ND	25/10/2019	-	-		
		FCP ATLANTIQUE SECURITE	OMLT	5 000	6 650,53	24/08/2023	ND	ND	30/05/2015	-	-		
BNI GESTION	BNI FINANCES	FCP CAPITAL CROISSANCE	D	10 000	ND	17/08/2023	ND	18/08/2023	-	-			
		OBLIG SECURITE	OMLT	10 000	9 930,44	18/08/2023	ND	ND	06/06/2014	-	-		
		FCP DYNAMIC SAVINGS	A	10 000	ND	17/08/2023	ND	18/08/2023	-	-			
		FCP TRESO MONEA	OCT	25 000 000	38 137 153,88	21/08/2023	ND	ND	Dec. 2013	-	-		
BOA ASSET MANAGEMENT	BOA CAPITAL SECURITIES	FCP BRM DYNAMIQUE	D	10 000	12 923,13	08/09/2014	ND	ND	12/03/2009	-	-		
		FCP "BRM OBLIGATAIRE"	D	10 000	12 057,50	17/10/2014	ND	ND	12/03/2009	-	-		
		FCP ACTIONS PHARMACIE	D	1 000	1 014,13	25/08/2023	1 014,03	28/08/2023	25/07/14	1,40%	-0,01%		
CGF GESTION	CGF BOURSE	FCP AL BARAKA	A	1 000	1 040,79	25/08/2023	1 037,23	28/08/2023	01/03/17	3,72%	-0,34%		
		FCP AL BARAKA 2	D	1 000	1 169,49	25/08/2023	1 169,49	28/08/2023	25/01/18	16,99%	0,00%		
		FCP ASSUR SENEGAL	D	1000000	1 212 091,79	25/08/2023	1 211 915,11	28/08/2023	06/07/14	21,19%	-0,01%		
		FCP PLACEMENT AVANTAGE	D	1 000	1 543,84	25/08/2023	1 542,88	28/08/2023	29/03/13	54,29%	-0,06%		
		FCP PLACEMENT CROISSANCE	A	1 000	1 335,72	25/08/2023	1 326,13	28/08/2023	29/03/13	32,61%	-0,72%		
		FCP POSTEFINANCES HORIZON	D	1 000	1 906,59	25/08/2023	1 903,37	28/08/2023	27/06/09	90,34%	-0,17%		
		FCP PLACEMENT QUIETUDE	OMLT	1 000	1 569,92	25/08/2023	1 570,40	28/08/2023	29/03/13	57,04%	0,03%		
		FCP LIQUIDITE-OPTIMUM	OMLT	10000	12 129,82	25/08/2023	12 132,14	28/08/2023	01/10/17	21,32%	0,019%		
		FCP BNDE VALEURS	A	1 000	1 153,32	25/08/2023	1 155,38	28/08/2023	02/09/16	15,54%	0,179%		
		FCP CORIS ACTIONS	A	5 000	6 793,64	24/08/2023	ND	ND	11/11/2014	-	-		
		CORIS ASSET MANAGEMENT	CORIS BOURSE	FCP ASSURANCES	OCT	5 000	5 542,47	24/08/2023	ND	ND	22/11/2019	-	-
FCP CORIS PERFORMANCE	D			5 000	7 186,09	24/08/2023	ND	ND	11/11/2014	-	-		
FCP CORIS SECURITE	D			5 000	5 744,75	25/08/2023	5 727,69	28/08/2023	03/12/2018	14,55%	-0,30%		
NSIA AM	UBA CI	AUORE OPPORTUNITES	A	5 000	5 948,02	25/08/2023	5 885,42	28/08/2023	08/03/2019	17,71%	-1,05%		
		AUORE SECURITE	OMLT	5 000	5 511,48	25/08/2023	5 513,86	28/08/2023	03/09/2021	10,28%	0,04%		
		NSIA ASSURANCES OPTIMUM	D	1 000 000	1 004 418,44	25/08/2023	998 755,37	28/08/2023	30/09/2021	0,12%	-0,56%		
OAM S.A	SGI TOGO	FCP-1 OPTI PLACEMENT	A	5 000	15 668,73	27/07/2023	ND	ND	01/02/2002	-	-		
		FCP-2 OPTI REVENU	OMLT	5 000	8 444,27	27/07/2023	ND	ND	01/02/2002	-	-		
		FCP-3 OPTI CAPITAL	D	5 000	19 330,95	27/07/2023	ND	ND	24/01/2003	-	-		
		FCP SOGAEVENER	D	500	1 713,00	25/08/2023	1 718,00	28/08/2023	01/10/2002	243,60%	0,29%		
SOGESPAR	SOGEBOURSE	FCP SOGEDEFI	D	4 888	3 899,00	25/08/2023	3 921,00	28/08/2023	23/12/2014	-19,78%	0,56%		
		FCP SOGEDYNAMIQUE	A	8 888	3 959,00	25/08/2023	3 980,00	28/08/2023	23/12/2014	-18,58%	0,53%		
		FCP SOGELIQUID	M	10 000 000	10 496 028,00	25/08/2023	10 497 365,00	28/08/2023	16/06/2020	4,97%	0,01%		
		FCP SOGEPRIVILEGE	D	4 888	4 017,00	25/08/2023	4 029,00	28/08/2023	23/12/2014	-17,57%	0,30%		
		FCP SOGESECURITE	OMLT	4 888	4 896,00	25/08/2023	4 907,00	28/08/2023	23/12/2014	0,39%	0,22%		
		FCP SOGEVALOR	A	1 000	3 490,00	25/08/2023	3 508,00	28/08/2023	04/06/2002	250,80%	0,52%		
		FCP SOAGA EPARGNE ACTIVE	D	10 000	11 195,71	25/08/2023	11 088,77	28/08/2023	28/10/2016	10,89%	-0,96%		
		SICAV ABDOU DIOUF	D	10 000 000	15 275 369,97	25/08/2023	15 251 339,80	28/08/2023	01/12/2003	52,51%	-0,16%		
		FCP BOAD CAPITAL RETRAITE	OMLT	10 000	12 402,44	25/08/2023	12 407,47	28/08/2023	08/07/2020	24,07%	0,04%		
		FCP SOAGA EPARGNE OBLIGATIONS	OMLT	5 000	5 703,08	25/08/2023	5 704,91	28/08/2023	28/04/2021	14,10%	0,03%		
		FCP SOAGA EPARGNE ACTIONS	A	5 000	8 784,75	25/08/2023	8 738,01	28/08/2023	11/03/2020	74,76%	-0,53%		
BRIDGE ASSET MANAGEMENT	BRIDGE SECURITIES	FCP BRIDGE EQUILIBRE	D	25 000 000	14 662,58	25/08/2023	14 645,94	28/08/2023	28/10/2016	46,46%	-0,11%		
		FCP BRIDGE DIVERSIFIE CROISSANCE	D	5 000	30 400 858,76	25/08/2023	30 349 372,98	28/08/2023	27/09/2017	21,40%	-0,17%		
		FCP BRIDGE DIVERSIFIE OBLIGATIONS	D	5 000	5 954,99	25/08/2023	5 937,96	28/08/2023	13/03/2018	18,76%	-0,29%		
ENKO CAPITAL WEST AFRICA	SOCIETE GENERALE COTE	FCP BRIDGE OBLIGATIONS	OMLT	5 000	6 025,02	25/08/2023	6 031,10	28/08/2023	01/10/2019	20,62%	0,10%		
		FCP ENKO CAPITAL GARANTI	D	10 000	15 064,76	25/08/2023	ND	ND	21/09/2020	-	-		
		FCP PATRIMOINE	OMLT	10 000	11 731,88	25/08/2023	ND	ND	18/10/2020	-	-		
SAPHIR ASSET MANAGEMENT	SGI BENIN	FCP ENKO CAPITAL OBLIGATIONS	OMLT	10 000	10 853,47	25/08/2023	ND	ND	16/03/2021	-	-		
		FCP SAPHIR DYNAMIQUE	D	5 000	5 917,11	25/08/2023	5 899,90	28/08/2023	28/08/2017	18,00%	-0,29%		
		FCP SAPHIR QUIETUDE	OMLT	5 000	6 310,24	25/08/2023	6 312,39	28/08/2023	28/08/2017	26,25%	0,03%		
WAFI CAPITAL S.A.	SGI AGI BENIN	SICAV WAFI CAPITAL	D	10 000	8 466,83	19/09/2022	ND	ND	05/06/2020	-	-		
SGO MALI FINANCES	SGI MALI SA	FCP NYESIGUI	D	10 000	12 266,96	23/08/2023	ND	ND	01/07/2018	-	-		
HEBDOMADAIRES													
BNI GESTION	BNI FINANCES	FCP INITIATIVES SOLIDARITE	D	5 000	5 062,52	30/06/2023	5 194,30	31/07/2023	22/05/2013	3,89%	2,60%		
		FCPE SODEFOR	D	2 500	7 065,16	30/06/2023	6 959,13	31/07/2023	18/12/2009	178,37%	-1,50%		
		FCP PAM ACTIONS	A	10 000	12 227,57	13/04/2023	12 210,97	20/04/2023	13/12/2017	22,11%	-0,14%		
PhoenixAfrica Asset Management	Phoenix Capital Management	FCP PAM DIVERSIFIE EQUILIBRE	D	10 000	13 476,73	13/04/2023	13 453,92	20/04/2023	13/12/2017	34,54%	-0,17%		
		FCP PAM DIVERSIFIE OBLIGATIONS	D	10 000	12 741,04	13/04/2023	12 741,94	20/04/2023	13/12/2017	27,42%	0,01%		
		FCP Global Investors	D	25 000	30 948,26	11/08/2023	30 855,22	18/11/2023	Dec. 2012	23,42%	-0,30%		
BOA ASSET MANAGEMENT	BOA CAPITAL SECURITIES	FCP Boa Obligations	OMLT	10 000	12 603,09	11/08/2023	12 615,26	18/11/2023	Mars. 2017	26,15%	0,10%		
		FCP Boa Sécurité	OMLT	100 000	111 937,68	08/08/2023	112 017,33	14/08/2023	Mar. 2021	12,02%	0,07%		
		FCP Boa Actions	A	10 000	12 625,48	11/08/2023	12 634,64	18/11/2023	Juil. 2017	36,35%	0,07%		
		FCP Boa Rendement	OMLT	25 000 000	34 823 201,83	11/08/2023	34 859 845,08	18/11/2023	Dec. 2017	39,44%	0,11%		
		EVOLUTIS	D	5 000	4 250,10	21/08/2023	4 315,67	25/08/2023	16/12/2019	-13,69%	1,54%		
NSIA AM	UBA CI	FCP "SDE"	D	1 000	2 083,36	05/09/2014	ND	ND	14/03/2011	-	-		
		FCPCR SONATEL	D	1 000	7 476,20	18/08/2023	7 460,48	25/08/2023	19/02/2004	646,05%	-0,21%		
BRM ASSET MANAGEMENT	IMPAXIS	FCPE FORCE PAD	D	1 000	1 850,79	17/08/2023	1 849,37	24/08/2023	16/02/2014	84,94%	-0,08%		
		FCPE SINI GNE SIGUI	D	1 000	1 551,20	16/08/2023	1 550,17	23/08/2023	25/02/2014	50,02%	-0,07%		
		FCP EXPAT	OMLT	1 000	1 129,84	17/08/2023	1 127,95	24/08/2023	20/03/2019	12,80%	-0,17%		
		CGF BOURSE	D	1 000	1 131,76	16/08/2023	1 131,62	23/08/2023	20/03/2019	13,16%	-0,01%		
		CGF BOURSE	D	1 000	1 100,78	16/08/2023	1 100,37	23/08/2023	20/03/2019	10,04%	-0,04%		
		CGF BOURSE	D	1 000	1 087,42	22/03/2021	1 091,92	29/03/2021	26/03/2019	9,19%	0,41%		
		CGF BOURSE	D	1 000	1 183,24	22/08/2023	1 183,75	29/08/2023	26/03/2019	18,37%	0,04%		
		CGF BOURSE	D	1 000	1 183,69	22/08/2023	1 185,76	29/08/2023	19/03/2019	18,58%	0,18%		
		CGF BOURSE	D	1 000	1 219,90	22/08/2023	1 222,66	29/08/2023	04/10/2016	22,77%	0,23%		
		CGF BOURSE	D	1 000	7 698,00	16/08/2023	7 681,00	23/08/2023	19/09/2007	53,62%	-0,22%		
		CGF BOURSE	D	1 000	1 219,90	22/08/2023	1 222,66	29/08/2023	04/10/2016	22,77%	0,23%		
		CGF BOURSE	D	1 000	1 219,90	22/08/2023	1 222,66	29/08/2023	04/10/2016	22,77%	0,23%		
		EDC											