

<b>BRVM COMPOSITE</b>	<b>207,67</b>
Variation Jour	0,37 %
Variation annuelle	2,19 %

<b>BRVM 30</b>	<b>104,36</b>
Variation Jour	0,38 %
Variation annuelle	4,36 %

<b>BRVM PRESTIGE</b>	<b>102,26</b>
Variation Jour	0,04 %
Variation annuelle	2,26 %

Evolution des indices

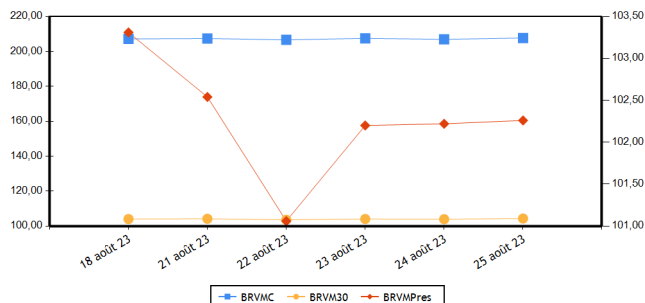

Volumes et valeurs transigés

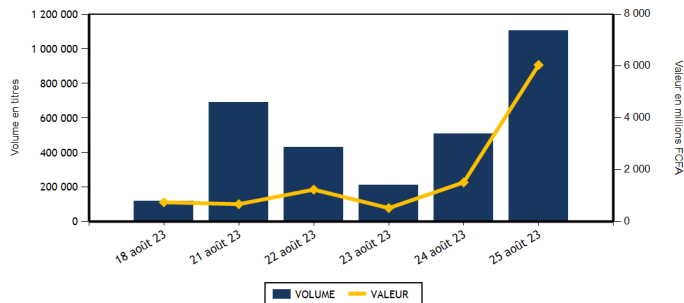

Actions	Niveau	Evol. Jour
Capitalisation boursière (FCFA)(Actions & Droits)	7 725 906 627 361	0,37 %
Volume échangé (Actions & Droits)	603 332	18,86 %
Valeur transigée (FCFA) (Actions & Droits)	1 368 118 568	-9,57 %
Nombre de titres transigés	45	2,27 %
Nombre de titres en hausse	20	66,67 %
Nombre de titres en baisse	8	-57,89 %
Nombre de titres inchangés	17	30,77 %

Obligations	Niveau	Evol. Jour
Capitalisation boursière (FCFA)	10 131 772 124 093	0,06 %
Volume échangé	502 085	198 352,57 %
Valeur transigée (FCFA)	4 678 336 700	184 814,49 %
Nombre de titres transigés	7	600,00 %
Nombre de titres en hausse	3	
Nombre de titres en baisse	1	
Nombre de titres inchangés	3	200,00 %

**PLUS FORTES HAUSSES**

Titres	Cours	Evol. Jour	Evol. annuelle
TRACTAFRIC MOTORS CI (PRSC)	3 450	6,98 %	7,98 %
SODE CI (SDCC)	5 250	5,00 %	-3,93 %
BICI CI (BICC)	6 990	4,33 %	2,04 %
ORAGROUP TOGO (ORGT)	2 595	3,80 %	-33,89 %
CORIS BANK INTERNATIONAL (CBIBF)	8 400	2,44 %	0,12 %

**PLUS FORTES BAISES**

Titres	Cours	Evol. Jour	Evol. annuelle
UNILEVER CI (UNLC)	5 365	-7,50 %	-23,63 %
SOCIETE IVOIRIENNE DE BANQUE (SIBC)	5 120	-1,54 %	11,67 %
SAPH CI (SPHC)	3 050	-1,45 %	-38,94 %
SERVAIR ABIDJAN CI (ABJC)	1 390	-0,71 %	7,34 %
UNIWAIX CI (UNXC)	845	-0,59 %	9,74 %

**INDICES PAR COMPARTIMENT**

Base = 100 au 02 janvier 2023	Nombre de sociétés	Valeur	Evol. Jour	Evol. annuelle	Volume	Valeur	PER moyen
BRVM-PRESTIGE	10	102,26	0,04 %	2,26 %	559 756	1 201 509 543	6,29
BRVM-PRINCIPAL	36	100,87	0,63 %	0,87 %	43 576	166 609 025	12,57

**INDICES SECTORIELS**

Base = 100 au 14 juin 1999	Nombre de sociétés	Valeur	Evol. Jour	Evol. annuelle	Volume	Valeur	PER moyen
BRVM - INDUSTRIE	11	101,47	-0,24 %	-2,64 %	4 517	21 925 145	30,01
BRVM - SERVICES PUBLICS	5	503,89	0,26 %	3,00 %	24 323	146 660 320	9,04
BRVM - FINANCES	15	80,99	0,57 %	7,26 %	94 504	119 916 663	6,37
BRVM - TRANSPORT	2	366,76	1,99 %	7,33 %	101	154 695	8,13
BRVM - AGRICULTURE	5	196,94	-0,38 %	-30,55 %	15 123	90 651 280	10,26
BRVM - DISTRIBUTION	7	376,84	1,02 %	5,10 %	464 761	988 807 435	13,35
BRVM - AUTRES SECTEURS	1	1 246,22	0,00 %	6,32 %	3	3 030	-

Indicateurs	BRVM COMPOSITE
PER moyen du marché	9,79
Taux de rendement moyen du marché	8,11
Taux de rentabilité moyen du marché	9,81
Nombre de sociétés cotées	46
Nombre de lignes obligataires	127
Volume moyen annuel par séance	505 673,00
Valeur moyenne annuelle par séance	1 058 118 665,13

Indicateurs	BRVM COMPOSITE
Ratio moyen de liquidité	13,04
Ratio moyen de satisfaction	37,53
Ratio moyen de tendance	287,81
Ratio moyen de couverture	34,75
Taux de rotation moyen du marché	0,06
Prime de risque du marché	4,32
Nombre de SGI participantes	28

**Définitions**

Volume moyen annuel par séance = Volume annuel échangé / nombre de séances  
 Valeur moyenne annuelle par séance = Valeur annuelle échangée / nombre de séances  
 Ratio moyen de liquidité = Moyenne des ratios de liquidité (Titres échangés / Volume des ordres de vente)  
 Ratio moyen de satisfaction = Moyenne des ratios de satisfaction (Titres échangés / Volume des ordres d'achat)  
 Ratio moyen de tendance = Moyenne des ratios de tendance (Volume des ordres d'achat / Volume des ordres de vente)  
 Ratio moyen de couverture = Moyenne des ratios de couverture (Volume des ordres de vente / Volume des ordres d'achat)  
 Taux moyen de rotation = Moyenne des taux de rotation des actions cotées (volume transigé/capital flottante)  
 PER moyen du marché = moyenne des PER des actions cotées ayant un PER positif  
 Taux de rendement moyen = moyenne des taux de rendement des actions cotées ayant distribué un dividende  
 Taux de rentabilité moyen = moyenne des taux de rentabilité des actions cotées  
 Prime de risque du marché = (1 / le PER moyen du marché) - le taux de référence actuel des emprunts d'Etat

BOURSE REGIONALE DES VALEURS MOBILIERES  
 Siège Social : Abidjan - Côte d'Ivoire, 18 av. Joseph Anoma  
 Adresse : 01 BP 3802 Abidjan 01  
 Tel : +225 20 31 55 50 / +225 20 32 66 85  
 Fax : +225 20 32 66 84  
 E-mail : brvm@brvm.org Site web : www.brvm.org



**MARCHE DES ACTIONS**

Sect. Act. (*)	Symbole	Titre	Cours Précédent	Cours du jour		Variation jour	Séance de cotation		Cours Référence	Variation de l'année précédente	Dernier dividende payé		Rdt. Net	PER
				Ouv.	Clôt.		Volume	Valeur			Montant net	Date		
<b>COMPARTIMENT PRESTIGE</b>			<b>102,26</b>	<b>points</b>		<b>0,04 %</b>								
AGR	PALC	PALM CI	7 900	7 900	7 900	0,00 %	10 113	79 852 220	7 900	-23,93 %	1 213,63	19-juil.-23	15,36 %	2,93
AGR	SPHC	SAPH CI	3 095	3 095	3 050	-1,45 %	3 000	9 207 500	3 050	-38,94 %	365,40	4-août-22	11,98 %	4,67
DIS	TTLC	TOTAL CI	2 145	2 150	2 150	0,23 %	456 783	979 831 950	2 150	13,46 %	159,29	25-août-22	7,41 %	11,02
DIS	TTLS	TOTAL SN	2 555	2 600	2 560	0,20 %	962	2 490 890	2 560	0,99 %	241,01	13-juil.-23	9,41 %	9,84
FIN	ETIT	ECOBANK TRANS. INCORP. TG	18	18	18	0,00 %	67 901	1 221 218	18	-5,26 %	0,60	8-juin-23	3,36 %	1,42
FIN	SGBC	SOCIETE GENERALE COTE D'IVOIRE	15 900	16 095	15 900	0,00 %	1 081	17 197 880	15 900	37,01 %	1 112,43	31-mai-23	7,00 %	6,63
IND	NTLC	NESTLE CI	8 415	8 415	8 480	0,77 %	253	2 129 320	8 480	2,85 %	728,10	8-août-23	8,59 %	11,26
IND	SMBC	SMB CI	9 550	9 550	9 550	0,00 %	1 790	17 099 245	9 550	40,44 %	720,00	24-août-22	7,54 %	7,90
SPU	ONTBF	ONATEL BF	2 400	2 400	2 400	0,00 %	14 234	34 112 655	2 400	-25,00 %	287,88	26-juin-23	11,99 %	7,29
SPU	SNTS	SONATEL SN	16 305	16 305	16 310	0,03 %	3 639	58 366 665	16 310	7,30 %	1 500,00	30-mai-23	9,20 %	5,85
<b>TOTAL</b>							<b>559 756</b>	<b>1 201 509 543</b>						

<b>COMPARTIMENT PRINCIPAL</b>			<b>100,87</b>	<b>points</b>		<b>0,63 %</b>								
AGR	SCRC	SUCRIVOIRE	540	520	540	0,00 %	1 850	946 135	540	-41,62 %	40,50	20-août-21	7,50 %	
AGR	SICC	SICOR CI	5 550	5 550	5 550	0,00 %	5	27 750	5 550	2,68 %	1 919,00	25-sept.-00		27,93
AGR	SOGC	SOGB CI	3 985	3 985	3 985	0,00 %	155	617 675	3 985	-29,72 %	558,00	17-juil.-23	14,00 %	5,50
AUT	STAC	SETAO CI	1 010	1 010	1 010	0,00 %	3	3 030	1 010	6,32 %	66,15	18-juil.-22	6,55 %	
DIS	ABJC	SERVAIR ABIDJAN CI	1 400	1 400	1 390	-0,71 %	270	377 900	1 390	7,34 %	57,73	24-août-22	4,15 %	11,96
DIS	BNBC	BERNABE CI	1 900	1 895	1 895	-0,26 %	24	45 480	1 895	-5,25 %	150,00	24-juil.-23	7,92 %	6,94
DIS	CFAC	CFAO MOTORS CI	940	950	950	1,06 %	1 041	982 680	950	2,15 %	69,47	2-août-22	7,31 %	31,14
DIS	PRSC	TRACTAFRIC MOTORS CI	3 225	3 225	3 450	6,98 %	286	928 575	3 450	7,98 %	175,86	30-août-22	5,10 %	9,69
DIS	SHEC	VIVO ENERGY CI	755	755	765	1,32 %	5 395	4 149 960	765	2,00 %	29,00	28-oct.-22	3,79 %	12,84
FIN	BICC	BICI CI	6 700	6 720	6 990	4,33 %	1 010	6 842 550	6 990	2,04 %	401,40	31-juil.-23	5,74 %	9,40
FIN	BOAB	BANK OF AFRICA BN	6 255	6 210	6 295	0,64 %	502	3 158 995	6 295	5,80 %	627,00	25-mai-23	9,96 %	6,67
FIN	BOABF	BANK OF AFRICA BF	6 490	6 490	6 490	0,00 %	107	694 430	6 490	24,81 %	577,00	5-mai-23	8,89 %	5,60
FIN	BOAC	BANK OF AFRICA CI	6 200	6 180	6 200	0,00 %	80	492 725	6 200	67,57 %	540,00	28-avr.-23	8,71 %	6,18
FIN	BOAM	BANK OF AFRICA ML	1 355	1 355	1 370	1,11 %	1 755	2 433 890	1 370	-2,14 %	271,00	15-mai-19		10,19
FIN	BOAN	BANK OF AFRICA NG	4 680	4 680	4 745	1,39 %	1 525	7 176 145	4 745	-17,98 %	613,80	25-mai-23	12,94 %	6,09
FIN	BOAS	BANK OF AFRICA SENEGAL	3 200	3 200	3 200	0,00 %	3 337	10 666 475	3 200	30,61 %	187,50	1-juin-23	5,86 %	4,93
FIN	CBIBF	CORIS BANK INTERNATIONAL	8 200	8 200	8 400	2,44 %	589	4 842 200	8 400	0,12 %	525,00	6-juil.-23	6,25 %	4,76
FIN	ECOC	ECOBANK COTE D'IVOIRE	5 770	5 770	5 770	0,00 %	356	2 054 120	5 770	16,68 %	549,00	30-mai-22	9,51 %	7,12
FIN	NSBC	NSIA BANQUE COTE D'IVOIRE	5 785	5 785	5 770	-0,26 %	1 622	9 425 560	5 770	-3,43 %	363,60	7-juil.-23	6,30 %	4,41
FIN	ORGT	ORAGROUP TOGO	2 500	2 495	2 595	3,80 %	7 857	19 920 410	2 595	-33,89 %	59,52	17-juil.-20	2,29 %	9,38
FIN	SAFC	SAFCA CI	650	620	650	0,00 %	289	183 530	650	-26,14 %	23,04	29-juil.-11		
FIN	SIBC	SOCIETE IVOIRIENNE DE BANQUE	5 200	5 200	5 120	-1,54 %	6 493	33 606 535	5 120	11,67 %	495,00	11-août-23	9,67 %	6,39
IND	CABC	SICABLE CI	1 170	1 170	1 185	1,28 %	804	952 775	1 185	1,28 %	69,00	2-août-23	5,82 %	6,52
IND	FTSC	FILTISAC CI	1 110	1 110	1 120	0,90 %	520	578 050	1 120	-30,00 %	235,00	30-juil.-21	20,98 %	102,92
IND	NEIC	NEI-CEDA CI	645	645	645	0,00 %	35	22 575	645	-19,38 %	9,00	28-juin-01		6,79
IND	SEMC	CROWN SIEM CI	660	660	660	0,00 %	11	7 260	660	-2,94 %	14,40	28-déc.-21	2,18 %	6,97
IND	SIVC	AIR LIQUIDE CI	550	550	550	0,00 %	411	226 050	550	-18,52 %	63,00	29-sept.-17		11,93
IND	SLBC	SOLIBRA CI	78 455	84 330	78 500	0,06 %	2	162 830	78 500	-5,71 %	4 050,00	12-août-22	5,16 %	106,15

IND	STBC	SITAB CI	6 150	6 200	6 200	0,81 %	25	155 000	6 200	-9,49 %	551,00	27-juil.-23	8,89 %	9,68
IND	UNLC	UNILEVER CI	5 800	5 365	5 365	-7,50 %	6	32 190	5 365	-23,63 %	1 233,00	9-juil.-12		
IND	UNXC	UNIWAX CI	850	850	845	-0,59 %	660	559 850	845	9,74 %	60,75	29-juil.-22	7,19 %	
SPU	CIEC	CIE CI	2 095	2 100	2 090	-0,24 %	568	1 192 410	2 090	5,03 %	157,50	31-juil.-23	7,54 %	11,92
SPU	ORAC	ORANGE COTE D'IVOIRE	10 450	10 450	10 495	0,43 %	4 251	44 426 715	10 495	2,79 %	752,76	15-juin-23	7,17 %	10,30
SPU	SDCC	SODE CI	5 000	5 250	5 250	5,00 %	1 631	8 561 875	5 250	-3,93 %	432,00	21-oct.-22	8,23 %	9,83
TRP	SDSC	BOLLORE	1 470	1 545	1 500	2,04 %	101	154 695	1 500	7,53 %	130,00	23-juin-22	8,67 %	8,13
TRP	SVOC	MOVIS CI	2 395	SP	SP	0,00 %			2 395	0,00 %	270,00	5-juil.-99		
<b>TOTAL</b>							43 576	166 609 025						

**TOTAL**
**TOTAL - Marché des actions**

603 332 1 368 118 568

Secteurs d'activités (\*) : AGR = Agriculture, AUT = Autres Secteurs, DIS = Distribution, FIN = Finances, IND = Industrie, TRP = Transport, SPU = Services Publics

**MARCHE DES DROITS**

Symbole	Titre	Cours Précédent	Cours du jour		Variation jour	Séance de cotation		Cours Référence	Variation depuis l'origine	Parité	Periode de négociation	
			Ouv.	Clôt.		Volume	Valeur				Début	fin

**TOTAL**
**TOTAL - Marché des droits**
**Légende:**

(d) Ex-dividende (V) Variation par rapport au cours de référence

Cours du jour: Ouv.: Ouverture Clôt.: Clôture Moy.: Moyen

Mentions : NC: Non Coté Ex-c: Ex-coupon Ex-d: Ex-droit SP: Suspendu Val-T: Valeur Théorique

PER = Cours / BNPA selon les données disponibles Rdt. Net: Rendement net (DNPA / Cours)

Comp.: 1 - Premier Compartiment 2 - Second Compartiment 3 - Compartiment de croissance

Ratio de liquidité = Titres échangés / Volume des ordres de vente

: Progression de l'indice sectoriel : Stabilité de l'indice sectoriel : Recul de l'indice sectoriel

**MARCHE DES OBLIGATIONS**

Symbole	Titre	Valeur nominale	Cours Précédent	Cours du jour	Cours Référence	Séance de cotation		Coupon couru	Coupon d'intérêt		Type Amort	
						Volume	Valeur		Période	Montant net		Eché.
<b>OBLIGATIONS D'ETAT</b>												
EOM.O10	ETAT DU MALI 6,20 % 2022-2029	10 000	10 000	NC	10 000			439,95	A	620,00	9-déc.-23	ACD
EOM.O11	ETAT DU MALI 6,40 % 2023-2030	10 000	10 000	NC	10 000			244,81	A	640,00	7-avr.-24	ACD
EOM.O2	Etat du Mali 6,50% 2017-2024	2 000	2 000	NC	2 000			45,11	A	130,00	20-avr.-24	AC
EOM.O3	ETAT DU MALI 6,50 % 2018-2025	6 000	6 000	NC	6 000			461,59	A	520,00	5-oct.-23	AC
EOM.O4	ETAT DU MALI 6,50% 2019-2027	8 000	8 000	NC	8 000			62,51	A	520,00	12-juil.-24	AC
EOM.O5	ETAT DU MALI 6,50% 2020-2028	10 000	10 000	NC	10 000			268,17	A	650,00	27-mars-24	ACD
EOM.O6	ETAT DU MALI 6,50% 2020-2027	10 000	10 000	NC	10 000			477,26	A	650,00	30-nov.-23	AC
EOM.O7	ETAT DU MALI 6,50% 2021-2031	10 000	10 000	NC	10 000			232,65	A	650,00	16-avr.-24	AC
EOM.O8	ETAT DU MALI 6,20 % 2022-2032	10 000	10 000	NC	10 000			597,92	A	620,00	7-sept.-23	ACD
EOM.O9	ETAT DU MALI 6,30% 2022-2032	10 000	10 000	NC	10 000			447,04	A	630,00	9-déc.-23	ACD
EOS.O10	ETAT DU SENEGAL 6,15 % 2023-2030	10 000	10 000	NC	10 000			498,02	S	615,00	29-sept.-23	ACD
EOS.O11	ETAT DU SENEGAL 6,35 % 2023-2033	10 000	10 000	NC	10 000			494,78	S	611,00	29-sept.-23	ACD
EOS.O7	ETAT SENEGAL 6.30% 2015-2025	10 000	10 000	10 100	10 100	400	4 040 000	158,79	S	317,59	25-nov.-23	ACD
EOS.O8	ETAT DU SENEGAL 5,95% 2022-2034	10 000	10 000	NC	10 000			389,60	A	595,00	29-déc.-23	ACD
EOS.O9	ETAT DU SENEGAL 6,00 % 2023-2028	10 000	10 000	10 000	10 000	1 500	15 000 000	485,87	S	600,00	29-sept.-23	ACD
TPBF.O10	TPBF 6,50% 2020 - 2028	8 333	8 417	NC	8 416.67			232,56	S	270,83	20-sept.-23	ACD
TPBF.O11	TPBF 6,50 % 2020-2028	8 334	8 334	8 334	8 334	50	416 700	69,19	S	270,86	9-janv.-24	ACD
TPBF.O12	TPBF 6.50% 2021-2031	10 000	10 000	NC	10 000			270,24	S	325,00	25-sept.-23	ACD
TPBF.O13	TPBF 6,50 % 2021 - 2031	10 000	10 000	NC	10 000			88,32	S	325,00	6-janv.-24	ACD
TPBF.O14	TPBF 6,30% 2022-2034	10 000	10 000	NC	10 000			303,02	S	315,00	1-sept.-23	ACD
TPBF.O15	ETAT DU BURKINA 6,30 % 2022-2	10 000	10 000	NC	10 000			492,51	S	315,00	15-mai-23	ACD
TPBF.O16	ETAT DU BURKINA 6% 2023-2028	10 000	10 000	NC	10 000			376,24	S	300,00	10-juil.-23	ACD
TPBF.O4	TPBF 6.50% 2017-2027	10 000	10 000	NC	10 000			44,40	S	326,78	31-janv.-24	ACD
TPBF.O5	TPBF 6,50% 2017-2024	10 000	10 000	NC	10 000			101,23	S	325,00	29-déc.-23	ACD
TPBF.O6	TPBF 6.50% 2018-2025	10 000	10 500	NC	10 500			144,25	S	325,89	5-déc.-23	ACD
TPBF.O7	TPBF 6,50% 2018- 2025	10 000	10 000	NC	10 000			180,16	S	325,00	15-nov.-23	AC
TPBF.O8	TPBF 6,50% 2019-2027	10 000	10 000	NC	10 000			197,67	S	327,67	6-nov.-23	ACD
TPBF.O9	TPBF 6,50% 2019 - 2027	10 000	10 000	NC	10 000			246,86	S	325,00	8-oct.-23	ACD
TPBJ.O3	TPBJ 6,50% 2020-2028	10 000	10 000	NC	10 000			650,00	A	650,00	25-août-23	AC
TPBJ.O4	TPBJ 5,50 % 2022-2037	10 000	10 000	NC	10 000			265,98	A	550,00	1-mars-24	AC
TPBJ.O5	TPBJ 5,85 % 2022-2042	10 000	9 790	NC	9 790			282,91	A	585,00	1-mars-24	ACD
TPBJ.O6	TPBJ 5,75% 2022-2037	10 000	10 000	NC	10 000			43,99	A	575,00	28-juil.-24	ACD
TPBJ.O7	TPBJ 5,70% 2023-2030	10 000	9 800	NC	9 800			256,97	A	570,00	13-mars-24	AC
TPBJ.O8	TPBJ 6,20% 2023-2038	10 000	10 000	NC	10 000			279,51	A	620,00	13-mars-24	AC
TPCI.O17	TPCI 3% 2014-2024	10 000	10 000	NC	10 000			54,92	S	150,00	19-déc.-23	ACD
TPCI.O19	TPCI 5.99% 2015-2025	10 000	10 400	NC	10 400			168,57	A	599,00	14-mai-24	ACD
TPCI.O21	TPCI 6% 2016-2028	10 000	10 000	NC	10 000			227,87	A	600,00	8-avr.-24	ACD
TPCI.O22	TPCI 5.90% 2016 - 2026	10 000	9 600	NC	9 600			114,45	A	590,00	15-juin-24	ACD
TPCI.O23	TPCI 5.90% 2016-2026	10 000	10 000	NC	10 000			454,22	A	590,00	17-nov.-23	ACD
TPCI.O24	TPCI 6.25% 2017-2029	10 000	9 970	NC	9 970			251,02	S	312,50	30-sept.-23	ACD
TPCI.O25	TPCI 5,95% 2017-2024 A	10 000	10 000	NC	10 000			199,96	S	297,50	24-oct.-23	ACD
TPCI.O26	TPCI 5,95% 2017-2024 B	10 000	10 000	NC	10 000			173,00	S	297,50	10-nov.-23	ACD
TPCI.O27	TPCI 6% 2017-2025	10 000	10 250	NC	10 250			93,44	S	300,00	29-déc.-23	ACD
TPCI.O28	TPCI 6% 2018 - 2026	10 000	10 100	NC	10 100			37,70	A	600,00	2-août-24	ACD
TPCI.O29	TPCI 6% 2018-2026	10 000	9 970	NC	9 970			509,59	A	600,00	19-oct.-23	ACD
TPCI.O30	TPCI 5,95% 2018-2025	5 000	4 910	NC	4 910			59,50	S	149,16	13-déc.-23	ACD
TPCI.O31	TPCI 5,75% 2019 - 2026	10 000	10 230	NC	10 230			103,69	A	575,00	20-juin-24	ACD
TPCI.O32	TPCI 2,23% 2019-2026	10 000		NC				40,21	A	223,00	20-juin-24	ACD
TPCI.O33	TPCI 5.75% 2019-2026	6 000	6 256	NC	6 256.20			148,93	A	345,00	20-mars-24	ACD
TPCI.O34	TPCI 6% 2019-2029	7 500	7 500	NC	7 500			194,26	A	450,00	20-mars-24	ACD
TPCI.O35	TPCI 5,75% 2019 -2026	10 000	10 250	NC	10 250			70,70	A	575,00	11-juil.-24	ACD
TPCI.O36	TPCI 5,75% 2019- 2026	10 000	10 000	NC	10 000			6,28	A	575,00	21-août-24	ACD
TPCI.O37	TPCI 5,80% 2019-2026	8 000	7 600	NC	7 600			335,61	A	464,00	4-déc.-23	ACD
TPCI.O38	TPCI 5,75% 2019-2026	8 000	8 080	NC	8 080			332,71	A	460,00	4-déc.-23	ACD
TPCI.O39	TPCI 5,75% 2019 - 2026	8 000	8 560	NC	8 560			393,21	A	460,00	17-oct.-23	ACD
TPCI.O40	TPCI 5,75% 2019-2026	8 000	7 840	NC	7 840			286,08	A	460,00	10-janv.-24	ACD
TPCI.O41	TPCI 5,80% 2020-2027	10 000	10 750	NC	10 750			282,08	A	580,00	29-févr.-24	ACD
TPCI.O42	TPCI 5,90% 2020-2030	10 000	10 100	10 000	10 000	32	320 000	286,94	A	590,00	29-févr.-24	ACD
TPCI.O43	TPCI 5,90% 2020 - 2030	10 000	10 000	NC	10 000			199,89	A	590,00	23-avr.-24	ACD

TPCI.O44	TPCI 5,80% 2020 - 2027	10 000	10 095	NC	10 095		196,50	A	580,00	23-avr.-24	ACD	
TPCI.O45	TPCI 5,80% 2020 -2027	8 000	8 000	NC	8 000		88,74	A	464,00	16-juin-24	ACD	
TPCI.O46	TPCI 5,90% 2020 - 2030	8 750	8 925	NC	8 925		98,74	A	516,25	16-juin-24	ACD	
TPCI.O47	TPCI 5,80% 2020 - 2027	8 000	8 200	NC	8 200		88,74	A	464,00	16-juin-24	ACD	
TPCI.O48	TPCI 5,80% 2020- 2027	8 000	7 920	NC	7 920		34,23	A	464,00	29-juil.-24	ACD	
TPCI.O49	TPCI 5,90% 2020- 2030	8 750	8 824	NC	8 824.38		38,08	A	516,25	29-juil.-24	ACD	
TPCI.O50	TPCI 5,90% 2020-2030	10 000	10 000	NC	10 000		585,15	A	590,00	28-août-23	ACD	
TPCI.O51	TPCI 5,80% 2020-2027	10 000	10 000	NC	10 000		519,62	A	580,00	2-oct.-23	ACD	
TPCI.O52	TPCI 5,90 % 2020-2030	10 000	10 300	NC	10 300		528,58	A	590,00	2-oct.-23	ACD	
TPCI.O53	TPCI 5,80% 2020-2027	10 000	10 600	NC	10 600		478,30	A	580,00	28-oct.-23	ACD	
TPCI.O54	TPCI 5,90% 2020-2030	10 000	10 000	NC	10 000		486,55	A	590,00	28-oct.-23	ACD	
TPCI.O55	TPCI 5,80% 2020 -2027	10 000	10 500	NC	10 500		387,73	A	580,00	24-déc.-23	ACD	
TPCI.O56	TPCI 5,90% 2020- 2030	10 000	10 800	NC	10 800		394,41	A	590,00	24-déc.-23	ACD	
TPCI.O57	TPCI 5,80% 2020-2027	10 000	10 000	NC	10 000		441,75	A	580,00	20-nov.-23	ACD	
TPCI.O58	TPCI 5,80% 2021-2028	10 000	10 150	NC	10 150		267,81	A	580,00	9-mars-24	ACD	
TPCI.O59	TPCI 5,90% 2021-2031	10 000	10 350	NC	10 350		272,43	A	590,00	9-mars-24	ACD	
TPCI.O60	TPCI 5,80% 2021-2028	10 000	10 050	NC	10 050		164,81	A	580,00	13-mai-24	ACD	
TPCI.O61	TPCI 5,90% 2021-2031	10 000	10 050	NC	10 050		167,65	A	590,00	13-mai-24	ACD	
TPCI.O62	TPCI 5,80 % 2021 -2028	10 000	10 800	NC	10 800		88,74	A	580,00	30-juin-24	ACD	
TPCI.O63	TPCI 5,90% 2021 -2031	10 000	10 000	NC	10 000		90,27	A	590,00	30-juin-24	ACD	
TPCI.O64	TPCI 5,80 % 2021 - 2028	10 000	10 180	NC	10 180		594,30	A	580,00	16-août-23	ACD	
TPCI.O65	TPCI 5,90% 2021-2031	10 000	10 700	NC	10 700		531,81	A	590,00	30-sept.-23	ACD	
TPCI.O66	TPCI 5,90% 2021-2031	10 000	9 950	NC	9 950		473,62	A	590,00	5-nov.-23	ACD	
TPCI.O67	TPCI 5,90 % 2021-2036	10 000	10 400	NC	10 400		407,34	A	590,00	16-déc.-23	ACD	
TPCI.O68	TPCI 5,90 % 2022-2037	10 000	10 000	NC	10 000		331,37	A	590,00	1-févr.-24	ACD	
TPCI.O69	TPCI 5,75 % 2022-2037	10 000	10 000	NC	10 000		245,08	A	575,00	22-mars-24	ACD	
TPCI.O70	TPCI 5,75 % 2022-2037	10 000	10 000	10 100	10 100	50	505 000	760,89	A	575,00	29-avr.-23	ACD
TPCI.O71	TPCI 5,65% 2022-2032	10 000	10 150	NC	10 150		109,60	A	565,00	15-juin-24	ACD	
TPCI.O72	TPCI 5,65% 2022-2029	10 000	10 000	NC	10 000		41,68	A	565,00	29-juil.-24	ACD	
TPCI.O73	TPCI 5,75% 2022-2032	10 000	10 000	NC	10 000		42,42	A	575,00	29-juil.-24	ACD	
TPCI.O74	TPCI 5,85% 2022-2042	10 000	10 000	NC	10 000		41,68	A	565,00	29-juil.-24	ACD	
TPCI.O75	TPCI 5,65% 2022-2029	10 000	10 000	NC	10 000		498,44	A	565,00	7-oct.-23	ACD	
TPCI.O76	TPCI 5,75% 2022-2032	10 000	9 800	NC	9 800		507,26	A	575,00	7-oct.-23	ACD	
TPCI.O77	TPCI (TAUX DE BASE + SPREAD) % 2022-2029	10 000	10 000	NC	10 000		25,30	T	166,25	11-nov.-23	ACD	
TPCI.O78	TPCI 5,65% 2022-2029	10 000	10 000	NC	10 000		394,73	A	565,00	13-déc.-23	ACD	
TPCI.O79	TPCI 5,75% 2023-2030	10 000	9 992	NC	9 992		280,41	A	575,00	28-févr.-24	ACD	
TPNE.O1	TRESOR PUBLIC DU NIGER 6,50% 2019-2026	10 000	10 000	NC	10 000		266,39	A	650,00	28-mars-24	ACD	
TPNE.O2	TRESOR PUBLIC DU NIGER 6,50% 2019 - 2026	10 000	10 000	NC	10 000		42,62	A	650,00	1-août-24	ACD	
TPNE.O3	TRESOR PUBLIC DU NIGER 6,5% 2020-2027	8 000	8 136	NC	8 136		35,52	A	520,00	31-juil.-24	ACD	
TPNE.O4	TRESOR PUBLIC DU NIGER 6,30% 2021-2031	10 000	10 000	NC	10 000		631,73	A	630,00	24-août-23	ACD	
TPNE.O5	TPNE 6,15 % 2022-2034	10 000	10 550	NC	10 550		139,47	A	615,00	3-juin-24	ACD	
TPNE.O6	TRESOR PUBLIC DU NIGER 6,15% 2022 - 2034	10 000	10 000	NC	10 000		427,97	A	615,00	14-déc.-23	ACD	
TPTG.O2	TPTG 6% 2022-2037	10 000	10 000	NC	10 000		463,56	A	600,00	16-nov.-23	ACD	
<b>TOTAL</b>							<b>2 032</b>		<b>20 281 700</b>			

**OBLIGATIONS REGIONALES**

BIDC.O4	BIDC-EBID 6.10% 2017-2027	5 000	5 000	NC	5 000		58,33	A	305,00	16-juin-24	ACD
BIDC.O5	BIDC-EBID 6,40% 2019-2026	10 000	10 000	NC	10 000		76,52	S	320,00	12-janv.-24	ACD
BIDC.O6	BIDC-EBID 6,50 % 2021-2028	10 000	10 000	NC	10 000		176,30	S	327,67	18-nov.-23	ACD
BIDC.O7	BIDC-EBID 5,90% 2022-2029	10 000	10 300	NC	10 300		124,47	S	295,81	9-déc.-23	ACD
CRRH.O10	CRRH-UEMOA 6,10% 2022-2037	10 000	10 000	NC	10 000		36,47	S	305,00	3-févr.-24	AC
CRRH.O2	CRRH-UEMOA 6.10% 2012-2024	10 000	10 000	NC	10 000		64,65	S	305,00	17-janv.-24	AC
CRRH.O3	CRRH-UEMOA 6% 2013-2023	10 000	10 000	NC	10 000		198,36	S	300,00	26-oct.-23	AC
CRRH.O4	CRRH-UEMOA 6% 2014-2024	10 000	10 000	NC	10 000		91,80	S	300,00	30-déc.-23	AC
CRRH.O5	CRRH-UEMOA 5.85% 2015-2025	10 000	10 000	NC	10 000		83,12	S	294,10	4-janv.-24	AC
CRRH.O6	CRRH-UEMOA 5.85% 2016-2026	10 000	10 230	NC	10 230		84,25	S	292,50	3-janv.-24	ACD
CRRH.O7	CRRH-UEMOA 5.95% 2017-2029	5 417	5 417	NC	5 417		87,58	S	161,15	17-nov.-23	AC
CRRH.O8	CRRH-UEMOA 5.95% 2018-2030	6 250	6 250	NC	6 250		66,04	S	185,94	21-déc.-23	AC
CRRH.O9	CRRH-UEMOA 6.05% 2018-2033	7 000	7 000	NC	7 000		75,21	S	211,75	21-déc.-23	AC
<b>TOTAL</b>							<b>0</b>		<b>0</b>		

**OBLIGATIONS PRIVEES**

BHSN.O1	DIASPORA BONDS BHS 6,25% 2019-	10 000	10 000	NC	10 000			78,55	S	314,21	10-janv.-24	ACD
FNSBC.O1	FCTC NSIA BANQUE 7 % 2020-2025	3 889	3 889	NC	3 888.88			50,74	T	66,69	16-sept.-23	ACD
FORBT.O1	FCTC ORABANK 7 % 2021-2026	7 778	8 322	NC	8 322.22			84,09	T	133,39	28-sept.-23	ACD
FTIMC.O1	FCTC TEYLIOM IMMO 7 % 2021-2028	8 333	8 333	NC	8 333.33			121,17	T	142,92	8-sept.-23	ACD
ORGT.O2	ORAGROUP SA 7,15% 2021-2028	10 000	10 000	10 500	10 500	53	555 000	236,38	S	357,50	26-oct.-23	ACD
PADS.O3	PAD 6,60% 2020-2027	9 000	9 315	9 315	9 315	500 000	4 657 500 000	207,74	S	297,00	19-oct.-23	ACD
PTRC.O1	PETRO IVOIRE 6,80% 2022-2029	10 000	10 000	NC	10 000			258,39	S	666,00	15-déc.-23	ACD
SNLC.O1	SENELEC 6,50% 2018-2025	4 000	4 000	NC	4 000			106,68	S	130,00	27-sept.-23	AC
SNTS.O2	SONATEL 6,50% 2020-2027	8 000	8 000	NC	8 000			53,42	S	245,74	16-janv.-24	ACD
<b>TOTAL</b>						<b>500 053</b>	<b>4 658 055 000</b>					

**SUKUK ET TITRES ASSIMILES**

SUKCI.S2	SUKUK CI 5.75% 2016-2023	10 000	10 800	NC	10 800			273,13	S	293,89	7-sept.-23	ACD
SUKSN.S2	SUKUK SN 6% 2016-2026	10 000	10 750	NC	10 750			50,00	S	306,67	26-janv.-24	ACD
SUKTG.S1	SUKUK TG 6.5% 2016-2026	10 000	10 000	NC	10 000			388,30	S	371,86	17-août-23	ACD
<b>TOTAL</b>						<b>0</b>	<b>0</b>					

**TOTAL - Marché des obligations**

502 085 4 678 336 700

Légende :  
 (#) (\*) Ex-Coupon couru (#)Cours de référence amorti / Coupon couru Ex-c (#)Ex-marge de profits  
 Cours du jour: Ouv.: Ouverture Clôt.: Clôture Moy.: Moyen  
 Type Amort: Type d'Amortissement IF: In Fine AC: Amortissement Constant AD: Amortissement Dégressif ACD: Amortissement Constant Différé  
 Période: Périodicité de paiement des coupons A: Annuelle S: Semestrielle T: Trimestrielle  
 Eché.: Échéance de paiement des intérêts  
 Mentions: NC: Non Coté Ex-c: Ex-coupon ou Ex-droit SP: Suspendu

**INFORMATIONS**
**OPERATIONS EN COURS**

Emetteur	Opération
----------	-----------

**AVIS**

Entité	N°	Nature	Objet
BRVM	180-2023	Transaction Sur Dossier	Transaction Sur Dossier

**COMMUNIQUES**

Emetteur	N°	Nature	Objet
----------	----	--------	-------

**QUANTITES RESIDUELLES**
**MARCHE DES ACTIONS**

Symbole	Titre	Quantité résiduelle à l'achat	Cours Achat / Vente		Quantité résiduelle à la vente	Cours de Référence
ABJC	SERVAIR ABIDJAN CI	850	1,385	/ 1,390	15	1 390
BICC	BICI CI	634	6,700	/ 6,990	185	6 990
BNBC	BERNABE CI	5	1,765	/ 1,895	13	1 895
BOAB	BANK OF AFRICA BN	5	6,280	/ 6,285	2	6 295
BOABF	BANK OF AFRICA BF	643	6,490	/ 6,500	826	6 490
BOAC	BANK OF AFRICA CI	18	6,145	/ 6,200	4 491	6 200
BOAM	BANK OF AFRICA ML	25	1,365	/ 1,450	431	1 370
BOAN	BANK OF AFRICA NG	3	4,705	/ 4,745	3 674	4 745
BOAS	BANK OF AFRICA SENEGAL	4	2,975	/ 3,200	4 353	3 200
CABC	SICABLE CI	284	1,185	/ 1,190	1 545	1 185
CBIBF	CORIS BANK INTERNATIONAL	486	8,200	/ 8,390	24	8 400
CFAC	CFAO MOTORS CI	1 025	940	/ 950	2 750	950
CIEC	CIE CI	55	2,050	/ 2,090	571	2 090
ECOC	ECOBANK COTE D'IVOIRE	50	5,755	/ 5,770	2 703	5 770
ETIT	ECOBANK TRANS. INCORP. TG	1 089 053	17	/ 18	1 188 103	18
FTSC	FILTISAC CI	1 125	1,115	/ 1,120	14 595	1 120
NEIC	NEI-CEDA CI	41	635	/ 645	21	645
NSBC	NSIA BANQUE COTE D'IVOIRE	12	5,510	/ 5,900	580	5 770
NTLC	NESTLE CI	389	8,415	/ 8,480	95	8 480
ONTBF	ONATEL BF	103	2,360	/ 2,400	5 934	2 400
ORAC	ORANGE COTE D'IVOIRE	25	10,455	/ 10,490	24	10 495
ORGT	ORAGROUP TOGO	50	2,535	/ 2,595	296	2 595
PALC	PALM CI	35	7,850	/ 7,900	5 307	7 900
PRSC	TRACTAFRIC MOTORS CI	190	3,230	/ 3,450	119	3 450
SAFC	SAFCA CI	500	615	/ 650	2 625	650
SCRC	SUCRIVOIRE	1 000	525	/ 540	858	540
SDCC	SODE CI	2	5,240	/ 5,250	1 356	5 250
SDSC	BOLLORE	5	1,500	/ 1,540	500	1 500
SEMC	CROWN SIEM CI	130	615	/ 660	169	660
SGBC	SOCIETE GENERALE COTE D'IVOIRE	4 030	15,900	/ 16,200	10	15 900
SHEC	VIVO ENERGY CI	1 012	765	/ 770	1 155	765
SIBC	SOCIETE IVOIRIENNE DE BANQUE	59	5,120	/ 5,195	250	5 120
SICC	SICOR CI	5	5,555	/ 5,965	1 085	5 550
SIVC	AIR LIQUIDE CI	4	545	/ 550	1 248	550
SLBC	SOLIBRA CI	11	79,000	/		78 500
SMBC	SMB CI	1	9,505	/ 9,550	694	9 550
SNTS	SONATEL SN	100	16,200	/ 16,310	777	16 310
SOGC	SOGB CI	225	3,980	/ 3,985	338	3 985
SPHC	SAPH CI	71	3,050	/ 3,095	700	3 050
STAC	SETAO CI	4	Marché	/		1 010
STBC	SITAB CI	40	5,890	/ 6,190	295	6 200
SVOC	MOVIS CI			/		2 395
TTLC	TOTAL CI	496	2,145	/ 2,150	3 584	2 150
TTLS	TOTAL SN	562	2,560	/ 2,600	441	2 560
UNLC	UNILEVER CI			/ Marché	14	5 365
UNXC	UNIWAX CI	20	790	/ 845	1 880	845

## QUANTITES RESIDUELLES

### MARCHE DES DROITS

Symbole	Titre	Quantité résiduelle à l'achat	Cours Achat / Vente	Quantité résiduelle à la vente	Cours de Référence
---------	-------	-------------------------------	---------------------	--------------------------------	--------------------



**QUANTITES RESIDUELLES**
**MARCHE DES OBLIGATIONS**

Symbole	Titre	Quantité résiduelle à l'achat	Cours Achat / Vente	Quantité résiduelle à la vente	Cours de Référence
BHSN.01	DIASPORA BONDS BHS 6,25% 2019-		/		10 000
FNSBC.01	FCTC NSIA BANQUE 7 % 2020-2025	19	3,888.88 /		3 889
FORBT.01	FCTC ORABANK 7 % 2021-2026	60	7,777.78 /		8 322
FTIMC.01	FCTC TEYLIM IMMO 7 % 2021-2028		/		8 333
ORGT.02	ORAGROUP SA 7,15% 2021-2028		/ 10,500	50	10 500
PADS.03	PAD 6,60% 2020-2027	2 074	9,000 /		9 315
PTRC.01	PETRO IVOIRE 6,80% 2022-2029		/		10 000
SNLC.01	SENELEC 6,50% 2018-2025		/		4 000
SNTS.02	SONATEL 6,50% 2020-2027		/		8 000
EOM.010	ETAT DU MALI 6,20 % 2022-2029		/		10 000
EOM.011	ETAT DU MALI 6,40 % 2023-2030		/		10 000
EOM.02	Etat du Mali 6.50% 2017-2024		/		2 000
EOM.03	ETAT DU MALI 6,50 % 2018-2025		/ 6,000	70	6 000
EOM.04	ETAT DU MALI 6,50% 2019-2027		/		8 000
EOM.05	ETAT DU MALI 6,50% 2020-2028		/		10 000
TPNE.02	TRESOR PUBLIC DU NIGER 6,50% 2019 - 2026		/		10 000
TPNE.03	TRESOR PUBLIC DU NIGER 6,5% 2020-2027		/		8 136
TPNE.04	TRESOR PUBLIC DU NIGER 6,30% 2021-2031		/ 10,000	120	10 000
TPNE.05	TPNE 6,15 % 2022-2034		/ 10,550	80	10 550
TPNE.06	TRESOR PUBLIC DU NIGER 6,15% 2022 - 2034		/		10 000
TPTG.02	TPTG 6% 2022-2037		/		10 000
TPCI.075	TPCI 5,65% 2022-2029		/		10 000
TPCI.076	TPCI 5,75% 2022-2032		/		9 800
TPCI.077	TPCI (TAUX DE BASE + SPREAD) % 2022-2029		/		10 000
TPCI.078	TPCI 5,65% 2022-2029		/		10 000
TPCI.079	TPCI 5,75% 2023-2030		/		9 992
TPNE.01	TRESOR PUBLIC DU NIGER 6,50% 2019-2026		/		10 000
TPCI.069	TPCI 5,75 % 2022-2037		/ 10,000	480	10 000
TPCI.070	TPCI 5,75 % 2022-2037		/ 10,100	950	10 100
TPCI.071	TPCI 5,65% 2022-2032		/ 10,200	1 000	10 150
TPCI.072	TPCI 5,65% 2022-2029		/		10 000
TPCI.073	TPCI 5,75% 2022-2032		/		10 000
TPCI.074	TPCI 5,85% 2022-2042		/		10 000
TPCI.063	TPCI 5,90% 2021 -2031		/		10 000
TPCI.064	TPCI 5,80 % 2021 - 2028		/		10 180
TPCI.065	TPCI 5,90% 2021-2031		/		10 700
TPCI.066	TPCI 5,90% 2021-2031		/		9 950
TPCI.067	TPCI 5,90 % 2021-2036		/ 10,400	4	10 400
TPCI.068	TPCI 5,90 % 2022-2037		/		10 000
TPCI.057	TPCI 5,80% 2020-2027		/		10 000
TPCI.058	TPCI 5,80% 2021-2028		/		10 150
TPCI.059	TPCI 5,90% 2021-2031		/		10 350
TPCI.060	TPCI 5,80% 2021-2028		/		10 050
TPCI.061	TPCI 5,90% 2021-2031		/		10 050
TPCI.062	TPCI 5,80 % 2021 -2028		/		10 800
TPCI.051	TPCI 5,80% 2020-2027		/		10 000
TPCI.052	TPCI 5,90 % 2020-2030		/		10 300
TPCI.053	TPCI 5,80% 2020-2027		/		10 600
TPCI.054	TPCI 5,90% 2020-2030		/		10 000
TPCI.055	TPCI 5,80% 2020 -2027		/		10 500

TPCI.O56	TPCI 5,90% 2020- 2030			/			10 800
TPCI.O45	TPCI 5,80% 2020 -2027			/			8 000
TPCI.O46	TPCI 5,90% 2020 - 2030			/			8 925
TPCI.O47	TPCI 5,80% 2020 - 2027			/			8 200
TPCI.O48	TPCI 5,80% 2020- 2027			/			7 920
TPCI.O49	TPCI 5,90% 2020- 2030			/			8 824
TPCI.O50	TPCI 5,90% 2020-2030			/			10 000
TPCI.O39	TPCI 5,75% 2019 - 2026			/			8 560
TPCI.O40	TPCI 5,75% 2019-2026			/			7 840
TPCI.O41	TPCI 5,80% 2020-2027			/			10 750
TPCI.O42	TPCI 5,90% 2020-2030			/	10,100	500	10 000
TPCI.O43	TPCI 5,90% 2020 - 2030			/			10 000
TPCI.O44	TPCI 5,80% 2020 - 2027			/			10 095
TPCI.O33	TPCI 5.75% 2019-2026			/			6 256
TPCI.O34	TPCI 6% 2019-2029			/			7 500
TPCI.O35	TPCI 5,75% 2019 -2026			/			10 250
TPCI.O36	TPCI 5,75% 2019- 2026			/			10 000
TPCI.O37	TPCI 5,80% 2019-2026	66	8,000	/			7 600
TPCI.O38	TPCI 5,75% 2019-2026			/			8 080
TPCI.O27	TPCI 6% 2017-2025			/			10 250
TPCI.O28	TPCI 6% 2018 - 2026	1	10,200	/			10 100
TPCI.O29	TPCI 6% 2018-2026			/			9 970
TPCI.O30	TPCI 5,95% 2018-2025	2	5,000	/			4 910
TPCI.O31	TPCI 5,75% 2019 - 2026			/			10 230
TPCI.O32	TPCI 2,23% 2019-2026			/			10 000
TPCI.O21	TPCI 6% 2016-2028			/			10 000
TPCI.O22	TPCI 5.90% 2016 - 2026			/			9 600
TPCI.O23	TPCI 5.90% 2016-2026			/			10 000
TPCI.O24	TPCI 6.25% 2017-2029			/			9 970
TPCI.O25	TPCI 5,95% 2017-2024 A	200	10,000	/			10 000
TPCI.O26	TPCI 5,95% 2017-2024 B	25	10,000	/			10 000
TPBJ.O5	TPBJ 5,85 % 2022-2042			/			9 790
TPBJ.O6	TPBJ 5,75% 2022-2037			/			10 000
TPBJ.O7	TPBJ 5,70% 2023-2030	500	10,000	/			9 800
TPBJ.O8	TPBJ 6,20% 2023-2038			/			10 000
TPCI.O17	TPCI 3% 2014-2024			/			10 000
TPCI.O19	TPCI 5.99% 2015-2025	314	10,000	/			10 400
TPBF.O6	TPBF 6.50% 2018-2025			/			10 500
TPBF.O7	TPBF 6,50% 2018- 2025			/			10 000
TPBF.O8	TPBF 6,50% 2019-2027			/			10 000
TPBF.O9	TPBF 6,50% 2019 - 2027			/	10,000	262	10 000
TPBJ.O3	TPBJ 6,50% 2020-2028			/			10 000
TPBJ.O4	TPBJ 5,50 % 2022-2037			/			10 000
TPBF.O13	TPBF 6,50 % 2021 - 2031			/	10,000	85	10 000
TPBF.O14	TPBF 6,30% 2022-2034			/	10,200	100	10 000
TPBF.O15	ETAT DU BURKINA 6,30 % 2022-2			/	10,000	35	10 000
TPBF.O16	ETAT DU BURKINA 6% 2023-2028			/			10 000
TPBF.O4	TPBF 6.50% 2017-2027			/	9,995	112	10 000
TPBF.O5	TPBF 6,50% 2017-2024			/			10 000
EOS.O7	ETAT SENEGAL 6.30% 2015-2025			/	10,500	989	10 100
EOS.O8	ETAT DU SENEGAL 5,95% 2022-2034			/			10 000
EOS.O9	ETAT DU SENEGAL 6,00 % 2023-2028			/			10 000
TPBF.O10	TPBF 6,50% 2020 - 2028			/	8,416.67	268	8 417
TPBF.O11	TPBF 6,50 % 2020-2028			/			8 334
TPBF.O12	TPBF 6.50% 2021-2031			/	10,700	350	10 000

EOM.06	ETAT DU MALI 6,50% 2020-2027			/	10,000	57	10 000
EOM.07	ETAT DU MALI 6.50% 2021-2031			/			10 000
EOM.08	ETAT DU MALI 6,20 % 2022-2032			/	10,100	4	10 000
EOM.09	ETAT DU MALI 6,30% 2022-2032			/			10 000
EOS.010	ETAT DU SENEGAL 6,15 % 2023-2030			/			10 000
EOS.011	ETAT DU SENEGAL 6,35 % 2023-2033			/			10 000
BIDC.04	BIDC-EBID 6.10% 2017-2027			/			5 000
BIDC.05	BIDC-EBID 6,40% 2019-2026			/			10 000
BIDC.06	BIDC-EBID 6,50 % 2021-2028		271	10,000	/		10 000
BIDC.07	BIDC-EBID 5,90% 2022-2029			/			10 300
CRRH.010	CRRH-UEMOA 6,10% 2022-2037			/			10 000
CRRH.02	CRRH-UEMOA 6.10% 2012-2024			/			10 000
CRRH.09	CRRH-UEMOA 6.05% 2018-2033			/			7 000
CRRH.03	CRRH-UEMOA 6% 2013-2023			/			10 000
CRRH.04	CRRH-UEMOA 6% 2014-2024			/			10 000
CRRH.05	CRRH-UEMOA 5.85% 2015-2025			/			10 000
CRRH.06	CRRH-UEMOA 5.85% 2016-2026			/			10 230
CRRH.07	CRRH-UEMOA 5.95% 2017-2029			/			5 417
CRRH.08	CRRH-UEMOA 5.95% 2018-2030			/			6 250

### SUKUK ET TITRES ASSIMILES

Symbole	Titre	Quantité résiduelle à l'achat	Cours Achat / Vente	Quantité résiduelle à la vente	Cours de Référence
SUKCI.S2	SUKUK CI 5.75% 2016-2023		/		10 800
SUKSN.S2	SUKUK SN 6% 2016-2026		/		10 750
SUKTG.S1	SUKUK TG 6.5% 2016-2026		/		10 000

**CALENDRIER DES ASSEMBLEES GENERALES**
**ANNEE : 2023**

Société	Nature	Date	Heure	Lieu
SICOR	Ordinaire	26/07/2023	09:00:00	Hôtel Palm Club, Cocody
SITAB	Ordinaire	30/06/2023	10:30:00	Hôtel PULLMAN
AIR LIQUIDE CI	Mixte	27/06/2023	09:00:00	SALLE DE CONFÉRENCE DE LA CRRAE-UMOA
SUCRIVOIRE	Ordinaire	27/06/2023	09:30:00	VISIOCONFERENCE
CFAO MOTORS CI	Ordinaire	27/06/2023	09:00:00	Au siège social, sis à Abidjan, 117, Boulevard de Marseille
BICI CI	Ordinaire	27/06/2023	10:00:00	Auditorium de la Maison des Entreprises (siège de la CGECI) sise au Plateau
TRACTAFRIC CI	Ordinaire	26/06/2023	10:00:00	Hôtel AZALAI ABIDJAN sis Marcory, Bd VGE, en face de Cap Sud, à côté de la banque BGFI
FILTISAC CI	Ordinaire	22/06/2023	10:00:00	Espace Latrille Events II-Plateaux Boulevard Latrille Abidjan - Cocody
FILTISAC CI	Ordinaire	22/06/2023	10:00:00	Espace Latrille Events II-Plateaux Boulevard Latrille - Abidjan - Cocody
UNIWAX CI	Ordinaire	22/06/2023	09:00:00	Espace Latrille Events, sis à Abidjan, Cocody II-Plateaux (Carrefour Duncan)
SODECI	Ordinaire	21/06/2023	09:00:00	Siège social sis, 1, Avenue Christiani Treichville ABIDJAN
PALM CI	Ordinaire	21/06/2023	09:30:00	VISIOCONFERENCE
CIE CI	Ordinaire	20/06/2023	10:00:00	VISIOCONFERENCE
NEI-CEDA CI	Ordinaire	19/06/2023	14:30:00	Hôtel TIAMA , à Abidjan
SETAO CI	Ordinaire	16/06/2023	10:00:00	Hôtel TIAMA (salon EBENE) - Abidjan Plateau
SAFCA CI	Ordinaire	16/06/2023	10:00:00	Siège de la société sis à Abidjan, 1, Rue des Carrossiers, Zone 3C (face SOCOCE Treichville)
TOTAL	Ordinaire	15/06/2023	10:00:00	Radisson Blu Hotel Abidjan Airport sis au boulevard de l'Aéroport Abidjan, Port Bouët
TOTAL SENEGAL S.A.	Ordinaire	13/06/2023	10:00:00	Hôtel Radisson Blu Dakar
SERVAIR ABIDJAN CI	Ordinaire	13/06/2023	11:00:00	Salle JEWELS de la CGECI sise à la Maison de l'Entreprise au Plateau
SOGB	Ordinaire	13/06/2023	11:00:00	Immeuble CRRAE - UEMOA sis à Abidjan Plateau
SAPH CI	Ordinaire	12/06/2023	14:00:00	VISIOCONFERENCE
BERNABE CI	Ordinaire	08/06/2023	10:00:00	Salle de conférence GEWELS de la Maison du Patronat Ivoirien (CGECI) au Plateau
SOLIBRA	Mixte	31/05/2023	09:00:00	Espace CRISTAL 8, rue du Chevalier de Clieu Zone 4 C « Salle PLATINIUM » ABIDJAN
ORAGROUP	Ordinaire	31/05/2023	09:30:00	Hôtel 2 Février situé à Place de l'indépendance, BP 131 Lomé.
ECOBANK TG	Mixte	17/05/2023	10:30:00	Salle de Conférence du Centre Panafricain Ecobank, 2365, Boulevard du Mono, Lomé, Togo
SIB	Ordinaire	12/05/2023	10:00:00	CRRAE - UEMOA (Abidjan-Plateau - Angle Boulevard Botreau Roussel - Rue privée CRRAE-UMOA)
NESTLE CI	Ordinaire	12/05/2023	10:00:00	Espace CRISTAL 8, rue du Chevalier de Clieu Zone 4 C « Salle DIAMANT » ABIDJAN
ONATEL BF	Ordinaire	09/05/2023	10:30:00	ROYAL BEACH HÔTEL, OUAGADOUGOU-BURKINA FASO
ECOBANK CI	Ordinaire	26/04/2023	10:00:00	Hôtel Radisson Blu, sis à Abidjan Port-Bouët, route de l'Aéroport International Félix Houphouët Boigny
BOLLORE TRANSPORT & LOGISTICS	Extraordinaire	20/04/2023	10:00:00	Salle Kodjo EBOUCLE du palais de la culture sis à Treichville, Avenue Christiani à Abidjan
SONATEL	Ordinaire	18/04/2023	10:00:00	PAR VISIOCONFERENCE dans ses locaux situés au Technopole à Dakar
CORIS BANK INTERNATIONAL	Ordinaire	17/04/2023	09:00:00	Sopatel Hôtel Silmandé SA
BANK OF AFRICA BN	Ordinaire	14/04/2023	10:00:00	Hôtel GOLDEN TULIP à Cotonou
SGB CI	Ordinaire	13/04/2023	09:00:00	Espace Latrille Events, sis à Abidjan Commune de Cocody, aux Deux-plateaux Boulevard Latrille
ORANGE CI	Ordinaire	13/04/2023	10:00:00	Au siège de la société, sis à Abidjan, Cocody Riviera Golf, Boulevard de France, Immeuble Orange Village
ORAGROUP	Extraordinaire	31/03/2023	09:00:00	Hôtel 2 FEVRIER de Lomé
BANK OF AFRICA SN	Ordinaire	31/03/2023	09:30:00	Immeuble Elan II au 2ème étage, Almadies, zone 12, route de Ngor à Dakar
SICABLE	Ordinaire	30/03/2023	10:00:00	Hôtel TIAMA , à Abidjan
BANK OF AFRICA ML	Ordinaire	30/03/2023	09:30:00	Siège de la banque à l'immeuble BANK OF AFRICA, Avenue du Mali, Quartier ACI 2000
BANK OF AFRICA NG	Ordinaire	30/03/2023	10:00:00	Centre de formation de BOA-NIGER sis à BOA siège
BANK OF AFRICA BF	Ordinaire	30/03/2023	10:00:00	Salle LAICO HOTEL OUAGA 2000

BANK OF AFRICA CI

Ordinaire

29/03/2023

10:00:00

Salle FROMAGER de l'hôtel IVOTEL du Plateau 10ème étage

# L'actualité de la BRVM sur nos plateformes digitales

## Infos BRVM

Pour recevoir les informations boursières par SMS, souscrivez :



Côte d'Ivoire : \*430#  
Bénin : \*430\*15#



Côte d'Ivoire : #139#  
Burkina Faso : \*310#



Côte d'Ivoire : \*431#  
Niger : \*512\*9#  
Togo : \*310#

## Site web

[www.brvm.org](http://www.brvm.org)

## Application Mobile

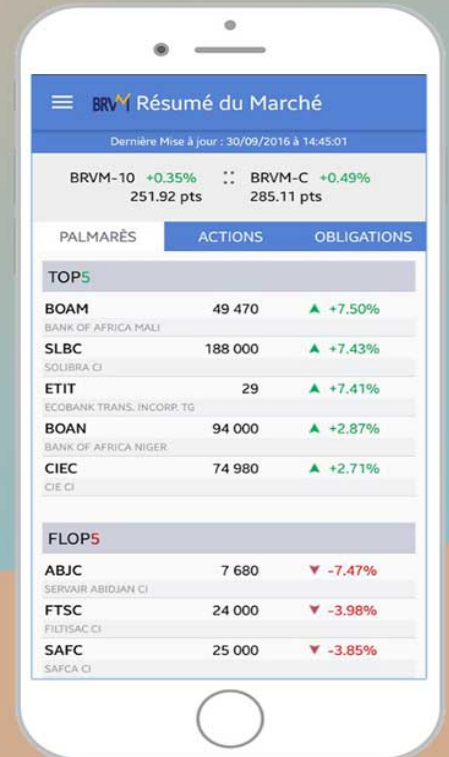

Nous suivre sur :



# AVIS N° 180 - 2023 / BRVM / DG

## Transaction Sur Dossier

La Bourse Régionale des Valeurs Mobilières (BRVM) porte à la connaissance du public et des intervenants du marché qu'une (01) Transaction Sur Dossier a été réalisée ce vendredi 25 août 2023.

Ladite transaction a porté sur un total de 1 000 actions SONATEL au prix unitaire de 5 FCFA, soit une valeur totale de 5 000 FCFA.

Pour toute information complémentaire concernant cet avis, veuillez contacter la BRVM à son siège ou les Antennes Nationales de Bourse établies dans chaque pays membre de l'UEMOA.

Fait à Abidjan, le 25 août 2023

Le Directeur Général

Dr. Edoh Kossi AMENOUNME

*Handwritten initials and marks in the bottom left corner.*

23 août 2023

**CALENDRIER DE PAIEMENT DES DIVIDENDES**

ANNEE : 2023

Titres	Montant du dividende net par action en FCFA	Numéro de l'Avis	Date de publication de l'Avis au BOC	Ex-dividende	Date de paiement du dividende
				T-2	T
BOA COTE D'IVOIRE	540	053-2023 BRVMDG	11/04/2023	26/04/2023	28/04/2023
BOA BURKINA FASO	577	054-2023 BRVMDG	11/04/2023	03/05/2023	05/05/2023
SONATEL SENEGAL	1 500	059-2023 BRVMDG	19/04/2023	15/05/2023	17/05/2023
BOA NIGER	613,80	055-2023 BRVMDG	11/04/2023	23/05/2023	25/05/2023
BOA BENIN	627	064-2023 BRVMDG	20/04/2023	23/05/2023	25/05/2023
ECOBANK CI	549	081-2023 BRVMDG	12/05/2023	25/05/2023	30/05/2023
SOCIETE GENERALE CI	1 112,43	077-2023 BRVMDG	05/05/2023	26/05/2023	31/05/2023
BOA SENEGAL	187,5	056-2023 BRVMDG	11/04/2023	30/05/2023	01/06/2023
Ecobank Transnational Incorporated TG	0,6048	092-2023 BRVMDG	24/05/2023	06/06/2023	08/06/2023
ORANGE COTE D'IVOIRE	752,76	101-2023 BRVMDG	31/05/2023	13/06/2023	15/06/2023
ONATEL BF	287,8799	110-2023 BRVMDG	12/06/2023	22/06/2023	26/06/2023
CORIS BANK INTERNATIONAL BF	525	107-2023 BRVMDG	12/06/2023	04/07/2023	06/07/2023
NSIA BANQUE CI	363,6	123-2023 BRVMDG	22/06/2023	05/07/2023	07/07/2023
TOTAL SENEGAL	241,01	122-2023 BRVMDG	21/06/2023	11/07/2023	13/07/2023
SOGB CI	558	132-2023 BRVMDG	03/07/2023	13/07/2023	17/07/2023
PALM CI	1213,632	124-2023 BRVMDG	22/06/2023	17/07/2023	19/07/2023
BERNABE CI	150	139-2023 BRVMDG	10/07/2023	20/07/2023	24/07/2023
SITAB CI	551	145-2023 BRVMDG	13/07/2023	25/07/2023	27/07/2023
CIE CI	157,5	136-2023 BRVMDG	06/07/2023	27/07/2023	31/07/2023
BICI CI	401,40	146-2023 BRVMDG	14/07/2023	27/07/2023	31/07/2023
SICABLE CI	69	152-2023 BRVMDG	19/07/2023	31/07/2023	02/08/2023
NESTLE CI	728,1	148-2023 BRVMDG	17/07/2023	03/08/2023	08/08/2023
SIB CI	495	153-2023 BRVMDG	20/07/2023	09/08/2023	11/08/2023
SERVAIR ABIDJAN CI	92	149-2023 BRVMDG	17/07/2023	29/08/2023	31/08/2023
SMB CI	720	154-2023 BRVMDG	20/07/2023	29/08/2023	31/08/2023
SODE CI	450	174-2023 BRVMDG	21/08/2023	13/09/2023	15/09/2023



23 août 2023

## CALENDRIER DE PAIEMENT DES DIVIDENDES

ANNEE : 2023

Titres	Montant du dividende net par action en FCFA	Numéro de l'Avis	Date de publication de l'Avis au BOC	Ex-dividende	Date de paiement du dividende
				T-2	T
TRACTAFRIC MOTORS CI	224,1	177-2023 BRVMDG	23/08/2023	11/09/2023	13/09/2023
CFAO MOTORS CI	27,45	176-2023 BRVMDG	23/08/2023	13/09/2023	15/09/2023

