

BRVM COMPOSITE	206,90
Variation Jour	-0,27 %
Variation annuelle	1,81 %

BRVM 30	103,96
Variation Jour	-0,12 %
Variation annuelle	3,96 %

BRVM PRESTIGE	102,22
Variation Jour	0,02 %
Variation annuelle	2,22 %

Evolution des indices

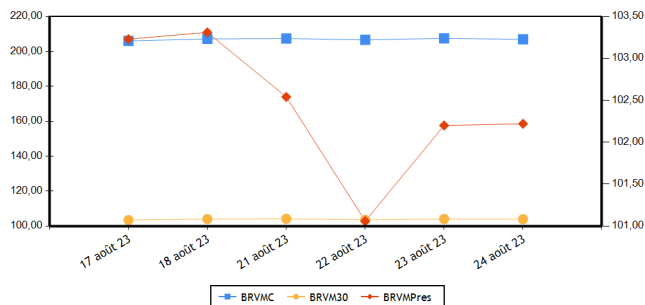

Volumes et valeurs transigés

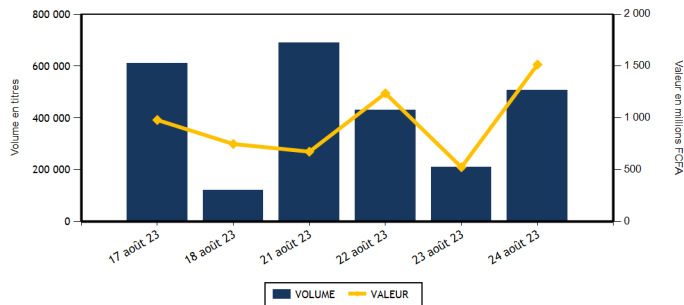

Actions	Niveau	Evol. Jour
Capitalisation boursière (FCFA)(Actions & Droits)	7 697 165 839 531	-0,27 %
Volume échangé (Actions & Droits)	507 584	173,16 %
Valeur transigée (FCFA) (Actions & Droits)	1 512 831 351	453,51 %
Nombre de titres transigés	44	4,76 %
Nombre de titres en hausse	12	-25,00 %
Nombre de titres en baisse	19	58,33 %
Nombre de titres inchangés	13	-7,14 %

Obligations	Niveau	Evol. Jour
Capitalisation boursière (FCFA)	10 126 161 081 293	0,00 %
Volume échangé	253	-99,02 %
Valeur transigée (FCFA)	2 530 000	-99,00 %
Nombre de titres transigés	1	-75,00 %
Nombre de titres en hausse	0	
Nombre de titres en baisse	0	-100,00 %
Nombre de titres inchangés	1	-50,00 %

PLUS FORTES HAUSSES

Titres	Cours	Evol. Jour	Evol. annuelle
UNIWAX CI (UNXC)	850	5,59 %	10,39 %
NSIA BANQUE COTE D'IVOIRE (NSBC)	5 785	5,18 %	-3,18 %
SERVAIR ABIDJAN CI (ABJC)	1 400	4,09 %	8,11 %
BANK OF AFRICA SENEGAL (BOAS)	3 200	3,23 %	30,61 %
SAPH CI (SPHC)	3 095	2,82 %	-38,04 %

PLUS FORTES BAISES

Titres	Cours	Evol. Jour	Evol. annuelle
SICOR CI (SICC)	5 550	-7,50 %	0,00 %
SOLIBRA CI (SLBC)	78 455	-6,96 %	0,00 %
BANK OF AFRICA ML (BOAM)	1 355	-6,55 %	0,00 %
BOLLORÉ (SDSC)	1 470	-4,85 %	0,00 %
SODE CI (SDCC)	5 000	-4,76 %	0,00 %

INDICES PAR COMPARTIMENT

Base = 100 au 02 janvier 2023	Nombre de sociétés	Valeur	Evol. Jour	Evol. annuelle	Volume	Valeur	PER moyen
BRVM-PRESTIGE	10	102,22	0,02 %	2,22 %	385 302	866 704 751	6,28
BRVM-PRINCIPAL	36	100,24	-0,34 %	0,24 %	122 282	646 126 600	12,50

INDICES SECTORIELS

Base = 100 au 14 juin 1999	Nombre de sociétés	Valeur	Evol. Jour	Evol. annuelle	Volume	Valeur	PER moyen
BRVM - INDUSTRIE	11	101,71	-1,63 %	-2,41 %	8 410	17 328 220	29,88
BRVM - SERVICES PUBLICS	5	502,57	-0,33 %	2,73 %	43 717	310 691 715	8,94
BRVM - FINANCES	15	80,53	0,11 %	6,65 %	166 688	431 930 521	6,30
BRVM - TRANSPORT	2	359,60	-4,74 %	5,24 %	3 543	5 213 655	7,97
BRVM - AGRICULTURE	5	197,69	0,56 %	-30,28 %	29 160	111 185 965	10,27
BRVM - DISTRIBUTION	7	373,03	0,02 %	4,04 %	255 965	636 379 275	13,20
BRVM - AUTRES SECTEURS	1	1 246,22	0,50 %	6,32 %	101	102 000	-

Indicateurs	BRVM COMPOSITE
PER moyen du marché	9,73
Taux de rendement moyen du marché	8,15
Taux de rentabilité moyen du marché	8,46
Nombre de sociétés cotées	46
Nombre de lignes obligataires	127
Volume moyen annuel par séance	501 924,00
Valeur moyenne annuelle par séance	1 026 941 561,36

Indicateurs	BRVM COMPOSITE
Ratio moyen de liquidité	6,62
Ratio moyen de satisfaction	21,40
Ratio moyen de tendance	323,28
Ratio moyen de couverture	30,93
Taux de rotation moyen du marché	0,05
Prime de risque du marché	4,37
Nombre de SGI participantes	30

Définitions

Volume moyen annuel par séance = Volume annuel échangé / nombre de séances
 Valeur moyenne annuelle par séance = Valeur annuelle échangée / nombre de séances
 Ratio moyen de liquidité = Moyenne des ratios de liquidité (Titres échangés / Volume des ordres de vente)
 Ratio moyen de satisfaction = Moyenne des ratios de satisfaction (Titres échangés / Volume des ordres d'achat)
 Ratio moyen de tendance = Moyenne des ratios de tendance (Volume des ordres d'achat / Volume des ordres de vente)
 Ratio moyen de couverture = Moyenne des ratios de couverture (Volume des ordres de vente / Volume des ordres d'achat)
 Taux moyen de rotation = moyenne des taux de rotation des actions cotées (volume transigé/capital flottante)
 PER moyen du marché = moyenne des PER des actions cotées ayant un PER positif
 Taux de rendement moyen = moyenne des taux de rendement des actions cotées ayant distribué un dividende
 Taux de rentabilité moyen = moyenne des taux de rentabilité des actions cotées
 Prime de risque du marché = (1 / le PER moyen du marché) - le taux de référence actuel des emprunts d'Etat

BOURSE REGIONALE DES VALEURS MOBILIERES
 Siège Social : Abidjan - Côte d'Ivoire, 18 av. Joseph Anoma
 Adresse : 01 BP 3802 Abidjan 01
 Tel : +225 20 31 55 50 / +225 20 32 66 85
 Fax : +225 20 32 66 84
 E-mail : brvm@brvm.org Site web : www.brvm.org



MARCHE DES ACTIONS

Sect. Act. (*)	Symbole	Titre	Cours Précédent	Cours du jour		Variation jour	Séance de cotation		Cours Référence	Variation de l'année précédente	Dernier dividende payé		Rdt. Net	PER
				Ouv.	Clôt.		Volume	Valeur			Montant net	Date		
COMPARTIMENT PRESTIGE			102,22	points	0,02 %									
AGR	PALC	PALM CI	7 900	7 950	7 900	0,00 %	8 370	66 404 470	7 900	-23,93 %	1 213,63	19-juil.-23	15,36 %	2,93
AGR	SPHC	SAPH CI	3 010	3 010	3 095	2,82 %	10 026	30 087 840	3 095	-38,04 %	365,40	4-août-22	11,81 %	4,74
DIS	TTLT	TOTAL CI	2 145	2 130	2 145	0,00 %	2 832	6 085 660	2 145	13,19 %	159,29	25-août-22	7,43 %	11,00
DIS	TTLS	TOTAL SN	2 495	2 450	2 555	2,40 %	250 672	626 661 970	2 555	0,79 %	241,01	13-juil.-23	9,43 %	9,82
FIN	ETIT	ECOBANK TRANS. INCORP. TG	18	18	18	0,00 %	93 912	1 622 741	18	-5,26 %	0,60	8-juin-23	3,36 %	1,42
FIN	SGBC	SOCIETE GENERALE COTE D'IVOIRE	15 900	15 900	15 900	0,00 %	656	10 430 450	15 900	37,01 %	1 112,43	31-mai-23	7,00 %	6,63
IND	NTLC	NESTLE CI	8 490	8 020	8 415	-0,88 %	344	2 872 710	8 415	2,06 %	728,10	8-août-23	8,65 %	11,17
IND	SMBC	SMB CI	9 515	9 520	9 550	0,37 %	779	7 358 270	9 550	40,44 %	720,00	24-août-22	7,54 %	7,90
SPU	ONTBF	ONATEL BF	2 400	2 400	2 400	0,00 %	12 335	28 876 955	2 400	-25,00 %	287,88	26-juin-23	11,99 %	7,29
SPU	SNTS	SONATEL SN	16 395	16 350	16 305	-0,55 %	5 376	86 303 685	16 305	7,27 %	1 500,00	30-mai-23	9,20 %	5,85
TOTAL							385 302	866 704 751						

COMPARTIMENT PRINCIPAL			100,24	points	-0,34 %									
AGR	SCRC	SUCRIVOIRE	540	540	540	0,00 %	8 132	4 174 800	540	-41,62 %	40,50	20-août-21	7,50 %	
AGR	SICC	SICOR CI	6 000	5 550	5 550	-7,50 %	7	38 850	5 550	2,68 %	1 919,00	25-sept.-00		27,93
AGR	SOGC	SOGB CI	3 995	3 995	3 985	-0,25 %	2 625	10 480 005	3 985	-29,72 %	558,00	17-juil.-23	14,00 %	5,50
AUT	STAC	SETAO CI	1 005	1 010	1 010	0,50 %	101	102 000	1 010	6,32 %	66,15	18-juil.-22	6,55 %	
DIS	ABJC	SERVAIR ABIDJAN CI	1 345	1 350	1 400	4,09 %	634	858 095	1 400	8,11 %	57,73	24-août-22	4,12 %	12,04
DIS	BNBC	BERNABE CI	1 900	1 895	1 900	0,00 %	10	18 955	1 900	-5,00 %	150,00	24-juil.-23	7,89 %	6,96
DIS	CFAC	CFAO MOTORS CI	950	950	940	-1,05 %	639	592 510	940	1,08 %	69,47	2-août-22	7,39 %	30,81
DIS	PRSC	TRACTAFRIC MOTORS CI	3 195	3 195	3 225	0,94 %	534	1 670 990	3 225	0,94 %	175,86	30-août-22	5,45 %	9,06
DIS	SHEC	VIVO ENERGY CI	770	770	755	-1,95 %	644	491 095	755	0,67 %	29,00	28-oct.-22	3,84 %	12,68
FIN	BICC	BICI CI	6 900	6 705	6 700	-2,90 %	2 543	17 038 475	6 700	-2,19 %	401,40	31-juil.-23	5,99 %	9,01
FIN	BOAB	BANK OF AFRICA BN	6 295	6 290	6 255	-0,64 %	66	414 885	6 255	5,13 %	627,00	25-mai-23	10,02 %	6,63
FIN	BOABF	BANK OF AFRICA BF	6 450	6 490	6 490	0,62 %	911	5 904 740	6 490	24,81 %	577,00	5-mai-23	8,89 %	5,60
FIN	BOAC	BANK OF AFRICA CI	6 215	6 150	6 200	-0,24 %	53 670	332 757 360	6 200	67,57 %	540,00	28-avr.-23	8,71 %	6,18
FIN	BOAM	BANK OF AFRICA ML	1 450	1 450	1 355	-6,55 %	3 920	5 590 900	1 355	-3,21 %	271,00	15-mai-19		10,08
FIN	BOAN	BANK OF AFRICA NG	4 745	4 745	4 680	-1,37 %	2 672	12 649 505	4 680	-19,10 %	613,80	25-mai-23	13,12 %	6,00
FIN	BOAS	BANK OF AFRICA SENEGAL	3 100	3 200	3 200	3,23 %	91	279 470	3 200	30,61 %	187,50	1-juin-23	5,86 %	4,93
FIN	CBIBF	CORIS BANK INTERNATIONAL	8 165	8 195	8 200	0,43 %	168	1 374 840	8 200	-2,26 %	525,00	6-juil.-23	6,40 %	4,65
FIN	ECOC	ECOBANK COTE D'IVOIRE	5 770	5 770	5 770	0,00 %	2 989	17 209 370	5 770	16,68 %	549,00	30-mai-22	9,51 %	7,12
FIN	NSBC	NSIA BANQUE COTE D'IVOIRE	5 500	5 500	5 785	5,18 %	691	3 841 550	5 785	-3,18 %	363,60	7-juil.-23	6,29 %	4,42
FIN	ORGT	ORAGROUP TOGO	2 500	2 500	2 500	0,00 %	4	10 000	2 500	-36,31 %	59,52	17-juil.-20	2,38 %	9,04
FIN	SAFC	SAFCA CI	650	650	650	0,00 %	6	3 900	650	-26,14 %	23,04	29-juil.-11		
FIN	SIBC	SOCIETE IVOIRIENNE DE BANQUE	5 230	5 230	5 200	-0,57 %	4 389	22 802 335	5 200	13,41 %	495,00	11-août-23	9,52 %	6,49
IND	CABC	SICABLE CI	1 200	1 200	1 170	-2,50 %	120	143 650	1 170	0,00 %	69,00	2-août-23	5,90 %	6,44
IND	FTSC	FILTISAC CI	1 105	1 120	1 110	0,45 %	900	1 000 760	1 110	-30,63 %	235,00	30-juil.-21	21,17 %	102,00
IND	NEIC	NEI-CEDA CI	650	645	645	-0,77 %	95	61 275	645	-19,38 %	9,00	28-juin-01		6,79
IND	SEMC	CROWN SIEM CI	660	660	660	0,00 %	1 122	700 195	660	-2,94 %	14,40	28-déc.-21	2,18 %	6,97
IND	SIVC	AIR LIQUIDE CI	560	550	550	-1,79 %	425	230 330	550	-18,52 %	63,00	29-sept.-17		11,93
IND	SLBC	SOLIBRA CI	84 320	84 320	78 455	-6,96 %	3	247 095	78 455	-5,76 %	4 050,00	12-août-22	5,16 %	106,09

IND	STBC	SITAB CI	6 150	6 145	6 150	0,00 %	175	1 072 225	6 150	-10,22 %	551,00	27-juil.-23	8,96 %	9,60
IND	UNLC	UNILEVER CI	5 800	NC	NC	0,00 %			5 800	-17,44 %	1 233,00	9-juil.-12		
IND	UNXC	UNIWAX CI	805	800	850	5,59 %	4 447	3 641 710	850	10,39 %	60,75	29-juil.-22	7,15 %	
SPU	CIEC	CIE CI	2 100	2 165	2 095	-0,24 %	4 184	8 686 130	2 095	5,28 %	157,50	31-juil.-23	7,52 %	11,95
SPU	ORAC	ORANGE COTE D'IVOIRE	10 450	10 450	10 450	0,00 %	14 151	148 031 305	10 450	2,35 %	752,76	15-juin-23	7,20 %	10,26
SPU	SDCC	SODE CI	5 250	5 200	5 000	-4,76 %	7 671	38 793 640	5 000	-8,51 %	432,00	21-oct.-22	8,64 %	9,36
TRP	SDSC	BOLLORE	1 545	1 545	1 470	-4,85 %	3 543	5 213 655	1 470	5,38 %	130,00	23-juin-22	8,84 %	7,97
TRP	SVOC	MOVIS CI	2 395	SP	SP	0,00 %			2 395	0,00 %	270,00	5-juil.-99		
TOTAL							122 282	646 126 600						

TOTAL
TOTAL - Marché des actions

507 584 1 512 831 351

Secteurs d'activités (*) : AGR = Agriculture, AUT = Autres Secteurs, DIS = Distribution, FIN = Finances, IND = Industrie, TRP = Transport, SPU = Services Publics

MARCHE DES DROITS

Symbole	Titre	Cours Précédent	Cours du jour		Variation jour	Séance de cotation		Cours Référence	Variation depuis l'origine	Parité	Periode de négociation	
			Ouv.	Clôt.		Volume	Valeur				Début	fin

TOTAL
TOTAL - Marché des droits
Légende:

(d) Ex-dividende (V) Variation par rapport au cours de référence

Cours du jour: Ouv.: Ouverture Clôt.: Clôture Moy.: Moyen

Mentions : NC: Non Coté Ex-c: Ex-coupon Ex-d: Ex-droit SP: Suspendu Val-T: Valeur Théorique

PER = Cours / BNPA selon les données disponibles Rdt. Net: Rendement net (DNPA / Cours)

Comp.: 1 - Premier Compartiment 2 - Second Compartiment 3 - Compartiment de croissance

Ratio de liquidité = Titres échangés / Volume des ordres de vente

: Progression de l'indice sectoriel : Stabilité de l'indice sectoriel : Recul de l'indice sectoriel

MARCHE DES OBLIGATIONS

Symbole	Titre	Valeur nominale	Cours Précédent	Cours du jour	Cours Référence	Séance de cotation Volume Valeur	Coupon couru	Coupon d'intérêt Période Montant net	Eché.	Type Amort
OBLIGATIONS D'ETAT										
EOM.O10	ETAT DU MALI 6,20 % 2022-2029	10 000	10 000	NC	10 000		438,25	A 620,00	9-déc.-23	ACD
EOM.O11	ETAT DU MALI 6,40 % 2023-2030	10 000	10 000	NC	10 000		243,06	A 640,00	7-avr.-24	ACD
EOM.O2	Etat du Mali 6,50% 2017-2024	2 000	2 000	NC	2 000		44,75	A 130,00	20-avr.-24	AC
EOM.O3	ETAT DU MALI 6,50 % 2018-2025	6 000	6 000	NC	6 000		460,16	A 520,00	5-oct.-23	AC
EOM.O4	ETAT DU MALI 6,50% 2019-2027	8 000	8 000	NC	8 000		61,09	A 520,00	12-juil.-24	AC
EOM.O5	ETAT DU MALI 6,50% 2020-2028	10 000	10 000	NC	10 000		266,39	A 650,00	27-mars-24	ACD
EOM.O6	ETAT DU MALI 6,50% 2020-2027	10 000	10 000	NC	10 000		475,48	A 650,00	30-nov.-23	AC
EOM.O7	ETAT DU MALI 6,50% 2021-2031	10 000	10 000	NC	10 000		230,87	A 650,00	16-avr.-24	AC
EOM.O8	ETAT DU MALI 6,20 % 2022-2032	10 000	10 000	NC	10 000		596,22	A 620,00	7-sept.-23	ACD
EOM.O9	ETAT DU MALI 6,30% 2022-2032	10 000	10 000	NC	10 000		445,32	A 630,00	9-déc.-23	ACD
EOS.O10	ETAT DU SENEGAL 6,15 % 2023-2030	10 000	10 000	NC	10 000		494,67	S 615,00	29-sept.-23	ACD
EOS.O11	ETAT DU SENEGAL 6,35 % 2023-2033	10 000	10 000	NC	10 000		491,46	S 611,00	29-sept.-23	ACD
EOS.O7	ETAT SENEGAL 6.30% 2015-2025	10 000	10 000	NC	10 000		157,07	S 317,59	25-nov.-23	ACD
EOS.O8	ETAT DU SENEGAL 5,95% 2022-2034	10 000	10 000	NC	10 000		387,97	A 595,00	29-déc.-23	ACD
EOS.O9	ETAT DU SENEGAL 6,00 % 2023-2028	10 000	10 000	NC	10 000		482,61	S 600,00	29-sept.-23	ACD
TPBF.O10	TPBF 6,50% 2020 - 2028	8 333	8 417	NC	8 416.67		231,09	S 270,83	20-sept.-23	ACD
TPBF.O11	TPBF 6,50 % 2020-2028	8 334	8 334	NC	8 334		67,72	S 270,86	9-janv.-24	ACD
TPBF.O12	TPBF 6.50% 2021-2031	10 000	10 000	NC	10 000		268,48	S 325,00	25-sept.-23	ACD
TPBF.O13	TPBF 6,50 % 2021 - 2031	10 000	10 000	NC	10 000		86,55	S 325,00	6-janv.-24	ACD
TPBF.O14	TPBF 6,30% 2022-2034	10 000	10 000	NC	10 000		301,30	S 315,00	1-sept.-23	ACD
TPBF.O15	ETAT DU BURKINA 6,30 % 2022-2	10 000	10 000	NC	10 000		490,77	S 315,00	15-mai-23	ACD
TPBF.O16	ETAT DU BURKINA 6% 2023-2028	10 000	10 000	NC	10 000		374,59	S 300,00	10-juil.-23	ACD
TPBF.O4	TPBF 6.50% 2017-2027	10 000	10 000	NC	10 000		42,62	S 326,78	31-janv.-24	ACD
TPBF.O5	TPBF 6,50% 2017-2024	10 000	10 000	NC	10 000		99,45	S 325,00	29-déc.-23	ACD
TPBF.O6	TPBF 6.50% 2018-2025	10 000	10 500	NC	10 500		142,47	S 325,89	5-déc.-23	ACD
TPBF.O7	TPBF 6,50% 2018- 2025	10 000	10 000	NC	10 000		178,40	S 325,00	15-nov.-23	AC
TPBF.O8	TPBF 6,50% 2019-2027	10 000	10 000	NC	10 000		195,89	S 327,67	6-nov.-23	ACD
TPBF.O9	TPBF 6,50% 2019 - 2027	10 000	10 000	NC	10 000		245,08	S 325,00	8-oct.-23	ACD
TPBJ.O3	TPBJ 6,50% 2020-2028	10 000	10 000	NC	10 000		648,22	A 650,00	25-août-23	AC
TPBJ.O4	TPBJ 5,50 % 2022-2037	10 000	10 000	NC	10 000		264,48	A 550,00	1-mars-24	AC
TPBJ.O5	TPBJ 5,85 % 2022-2042	10 000	9 790	NC	9 790		281,31	A 585,00	1-mars-24	ACD
TPBJ.O6	TPBJ 5,75% 2022-2037	10 000	10 000	NC	10 000		42,42	A 575,00	28-juil.-24	ACD
TPBJ.O7	TPBJ 5,70% 2023-2030	10 000	9 800	NC	9 800		255,41	A 570,00	13-mars-24	AC
TPBJ.O8	TPBJ 6,20% 2023-2038	10 000	10 000	NC	10 000		277,81	A 620,00	13-mars-24	AC
TPCI.O17	TPCI 3% 2014-2024	10 000	10 000	NC	10 000		54,10	S 150,00	19-déc.-23	ACD
TPCI.O19	TPCI 5.99% 2015-2025	10 000	10 400	NC	10 400		166,93	A 599,00	14-mai-24	ACD
TPCI.O21	TPCI 6% 2016-2028	10 000	10 000	NC	10 000		226,23	A 600,00	8-avr.-24	ACD
TPCI.O22	TPCI 5.90% 2016 - 2026	10 000	9 600	NC	9 600		112,84	A 590,00	15-juin-24	ACD
TPCI.O23	TPCI 5.90% 2016-2026	10 000	10 000	NC	10 000		452,60	A 590,00	17-nov.-23	ACD
TPCI.O24	TPCI 6.25% 2017-2029	10 000	9 970	NC	9 970		249,32	S 312,50	30-sept.-23	ACD
TPCI.O25	TPCI 5,95% 2017-2024 A	10 000	10 000	NC	10 000		198,33	S 297,50	24-oct.-23	ACD
TPCI.O26	TPCI 5,95% 2017-2024 B	10 000	10 000	NC	10 000		171,39	S 297,50	10-nov.-23	ACD
TPCI.O27	TPCI 6% 2017-2025	10 000	10 250	NC	10 250		91,80	S 300,00	29-déc.-23	ACD
TPCI.O28	TPCI 6% 2018 - 2026	10 000	10 100	NC	10 100		36,07	A 600,00	2-août-24	ACD
TPCI.O29	TPCI 6% 2018-2026	10 000	9 970	NC	9 970		507,95	A 600,00	19-oct.-23	ACD
TPCI.O30	TPCI 5,95% 2018-2025	5 000	4 910	NC	4 910		58,69	S 149,16	13-déc.-23	ACD
TPCI.O31	TPCI 5,75% 2019 - 2026	10 000	10 230	NC	10 230		102,12	A 575,00	20-juin-24	ACD
TPCI.O32	TPCI 2,23% 2019-2026	10 000		NC			39,60	A 223,00	20-juin-24	ACD
TPCI.O33	TPCI 5.75% 2019-2026	6 000	6 256	NC	6 256.20		147,99	A 345,00	20-mars-24	ACD
TPCI.O34	TPCI 6% 2019-2029	7 500	7 500	NC	7 500		193,03	A 450,00	20-mars-24	ACD
TPCI.O35	TPCI 5,75% 2019 -2026	10 000	10 250	NC	10 250		69,13	A 575,00	11-juil.-24	ACD
TPCI.O36	TPCI 5,75% 2019- 2026	10 000	10 000	NC	10 000		4,71	A 575,00	21-août-24	ACD
TPCI.O37	TPCI 5,80% 2019-2026	8 000	7 600	NC	7 600		334,33	A 464,00	4-déc.-23	ACD
TPCI.O38	TPCI 5,75% 2019-2026	8 000	8 080	NC	8 080		331,45	A 460,00	4-déc.-23	ACD
TPCI.O39	TPCI 5,75% 2019 - 2026	8 000	8 560	NC	8 560		391,95	A 460,00	17-oct.-23	ACD
TPCI.O40	TPCI 5,75% 2019-2026	8 000	7 840	NC	7 840		284,82	A 460,00	10-janv.-24	ACD
TPCI.O41	TPCI 5,80% 2020-2027	10 000	10 750	NC	10 750		280,49	A 580,00	29-févr.-24	ACD
TPCI.O42	TPCI 5,90% 2020-2030	10 000	10 100	NC	10 100		285,33	A 590,00	29-févr.-24	ACD
TPCI.O43	TPCI 5,90% 2020 - 2030	10 000	10 000	NC	10 000		198,28	A 590,00	23-avr.-24	ACD

TPCI.044	TPCI 5,80% 2020 - 2027	10 000	10 095	NC	10 095	194,92	A	580,00	23-avr.-24	ACD
TPCI.045	TPCI 5,80% 2020 -2027	8 000	8 000	NC	8 000	87,48	A	464,00	16-juin-24	ACD
TPCI.046	TPCI 5,90% 2020 - 2030	8 750	8 925	NC	8 925	97,33	A	516,25	16-juin-24	ACD
TPCI.047	TPCI 5,80% 2020 - 2027	8 000	8 200	NC	8 200	87,48	A	464,00	16-juin-24	ACD
TPCI.048	TPCI 5,80% 2020- 2027	8 000	7 920	NC	7 920	32,96	A	464,00	29-juil.-24	ACD
TPCI.049	TPCI 5,90% 2020- 2030	8 750	8 824	NC	8 824.38	36,67	A	516,25	29-juil.-24	ACD
TPCI.050	TPCI 5,90% 2020-2030	10 000	10 000	NC	10 000	583,53	A	590,00	28-août-23	ACD
TPCI.051	TPCI 5,80% 2020-2027	10 000	10 000	NC	10 000	518,03	A	580,00	2-oct.-23	ACD
TPCI.052	TPCI 5,90 % 2020-2030	10 000	10 300	NC	10 300	526,96	A	590,00	2-oct.-23	ACD
TPCI.053	TPCI 5,80% 2020-2027	10 000	10 600	NC	10 600	476,71	A	580,00	28-oct.-23	ACD
TPCI.054	TPCI 5,90% 2020-2030	10 000	10 000	NC	10 000	484,93	A	590,00	28-oct.-23	ACD
TPCI.055	TPCI 5,80% 2020 -2027	10 000	10 500	NC	10 500	386,14	A	580,00	24-déc.-23	ACD
TPCI.056	TPCI 5,90% 2020- 2030	10 000	10 800	NC	10 800	392,79	A	590,00	24-déc.-23	ACD
TPCI.057	TPCI 5,80% 2020-2027	10 000	10 000	NC	10 000	440,16	A	580,00	20-nov.-23	ACD
TPCI.058	TPCI 5,80% 2021-2028	10 000	10 150	NC	10 150	266,23	A	580,00	9-mars-24	ACD
TPCI.059	TPCI 5,90% 2021-2031	10 000	10 350	NC	10 350	270,82	A	590,00	9-mars-24	ACD
TPCI.060	TPCI 5,80% 2021-2028	10 000	10 050	NC	10 050	163,22	A	580,00	13-mai-24	ACD
TPCI.061	TPCI 5,90% 2021-2031	10 000	10 050	NC	10 050	166,04	A	590,00	13-mai-24	ACD
TPCI.062	TPCI 5,80 % 2021 -2028	10 000	10 800	NC	10 800	87,16	A	580,00	30-juin-24	ACD
TPCI.063	TPCI 5,90% 2021 -2031	10 000	10 000	NC	10 000	88,66	A	590,00	30-juin-24	ACD
TPCI.064	TPCI 5,80 % 2021 - 2028	10 000	10 180	NC	10 180	592,71	A	580,00	16-août-23	ACD
TPCI.065	TPCI 5,90% 2021-2031	10 000	10 700	NC	10 700	530,19	A	590,00	30-sept.-23	ACD
TPCI.066	TPCI 5,90% 2021-2031	10 000	9 950	NC	9 950	472,00	A	590,00	5-nov.-23	ACD
TPCI.067	TPCI 5,90 % 2021-2036	10 000	10 400	NC	10 400	405,73	A	590,00	16-déc.-23	ACD
TPCI.068	TPCI 5,90 % 2022-2037	10 000	10 000	NC	10 000	329,75	A	590,00	1-févr.-24	ACD
TPCI.069	TPCI 5,75 % 2022-2037	10 000	10 000	NC	10 000	243,51	A	575,00	22-mars-24	ACD
TPCI.070	TPCI 5,75 % 2022-2037	10 000	10 000	NC	10 000	759,32	A	575,00	29-avr.-23	ACD
TPCI.071	TPCI 5,65% 2022-2032	10 000	10 150	NC	10 150	108,06	A	565,00	15-juin-24	ACD
TPCI.072	TPCI 5,65% 2022-2029	10 000	10 000	NC	10 000	40,14	A	565,00	29-juil.-24	ACD
TPCI.073	TPCI 5,75% 2022-2032	10 000	10 000	NC	10 000	40,85	A	575,00	29-juil.-24	ACD
TPCI.074	TPCI 5,85% 2022-2042	10 000	10 000	NC	10 000	40,14	A	565,00	29-juil.-24	ACD
TPCI.075	TPCI 5,65% 2022-2029	10 000	10 000	NC	10 000	496,89	A	565,00	7-oct.-23	ACD
TPCI.076	TPCI 5,75% 2022-2032	10 000	9 800	NC	9 800	505,68	A	575,00	7-oct.-23	ACD
TPCI.077	TPCI (TAUX DE BASE + SPREAD) % 2022-2029	10 000	10 000	NC	10 000	23,49	T	166,25	11-nov.-23	ACD
TPCI.078	TPCI 5,65% 2022-2029	10 000	10 000	NC	10 000	393,18	A	565,00	13-déc.-23	ACD
TPCI.079	TPCI 5,75% 2023-2030	10 000	9 992	NC	9 992	278,84	A	575,00	28-févr.-24	ACD
TPNE.01	TRESOR PUBLIC DU NIGER 6,50% 2019-2026	10 000	10 000	NC	10 000	264,62	A	650,00	28-mars-24	ACD
TPNE.02	TRESOR PUBLIC DU NIGER 6,50% 2019 - 2026	10 000	10 000	NC	10 000	40,85	A	650,00	1-août-24	ACD
TPNE.03	TRESOR PUBLIC DU NIGER 6,5% 2020-2027	8 000	8 136	NC	8 136	34,10	A	520,00	31-juil.-24	ACD
TPNE.04	TRESOR PUBLIC DU NIGER 6,30% 2021-2031	10 000	10 000	NC	10 000	630,00	A	630,00	24-août-23	ACD
TPNE.05	TPNE 6,15 % 2022-2034	10 000	10 550	NC	10 550	137,79	A	615,00	3-juin-24	ACD
TPNE.06	TRESOR PUBLIC DU NIGER 6,15% 2022 - 2034	10 000	10 000	NC	10 000	426,29	A	615,00	14-déc.-23	ACD
TPTG.02	TPTG 6% 2022-2037	10 000	10 000	NC	10 000	461,92	A	600,00	16-nov.-23	ACD
TOTAL						0	0			

OBLIGATIONS REGIONALES

BIDC.04	BIDC-EBID 6.10% 2017-2027	5 000	5 000	NC	5 000	57,50	A	305,00	16-juin-24	ACD
BIDC.05	BIDC-EBID 6,40% 2019-2026	10 000	10 000	NC	10 000	74,78	S	320,00	12-janv.-24	ACD
BIDC.06	BIDC-EBID 6,50 % 2021-2028	10 000	10 000	NC	10 000	174,52	S	327,67	18-nov.-23	ACD
BIDC.07	BIDC-EBID 5,90% 2022-2029	10 000	10 300	NC	10 300	122,85	S	295,81	9-déc.-23	ACD
CRRH.010	CRRH-UEMOA 6,10% 2022-2037	10 000	10 000	NC	10 000	34,81	S	305,00	3-févr.-24	AC
CRRH.02	CRRH-UEMOA 6.10% 2012-2024	10 000	10 000	NC	10 000	62,99	S	305,00	17-janv.-24	AC
CRRH.03	CRRH-UEMOA 6% 2013-2023	10 000	10 000	NC	10 000	196,72	S	300,00	26-oct.-23	AC
CRRH.04	CRRH-UEMOA 6% 2014-2024	10 000	10 000	NC	10 000	90,16	S	300,00	30-déc.-23	AC
CRRH.05	CRRH-UEMOA 5.85% 2015-2025	10 000	10 000	NC	10 000	81,52	S	294,10	4-janv.-24	AC
CRRH.06	CRRH-UEMOA 5.85% 2016-2026	10 000	10 230	NC	10 230	82,66	S	292,50	3-janv.-24	ACD
CRRH.07	CRRH-UEMOA 5.95% 2017-2029	5 417	5 417	NC	5 417	86,70	S	161,15	17-nov.-23	AC
CRRH.08	CRRH-UEMOA 5.95% 2018-2030	6 250	6 250	NC	6 250	65,03	S	185,94	21-déc.-23	AC
CRRH.09	CRRH-UEMOA 6.05% 2018-2033	7 000	7 000	NC	7 000	74,05	S	211,75	21-déc.-23	AC
TOTAL						0	0			

OBLIGATIONS PRIVEES

Code	Titre	Montant	Montant	Statut	Montant	Montant	Montant	Montant	Statut	Date	Statut	
BHNS.O1	DIASPORA BONDS BHS 6,25% 2019-	10 000	10 000	NC	10 000			76,84	S	314,21	10-janv.-24	ACD
FNSBC.O1	FCTC NSIA BANQUE 7 % 2020-2025	3 889	3 889	NC	3 888.88			50,02	T	66,69	16-sept.-23	ACD
FORBT.O1	FCTC ORABANK 7 % 2021-2026	7 778	8 322	NC	8 322.22			82,64	T	133,39	28-sept.-23	ACD
FTIMC.O1	FCTC TEYLION IMMO 7 % 2021-2028	8 333	8 333	NC	8 333.33			119,62	T	142,92	8-sept.-23	ACD
ORGT.O2	ORAGROUP SA 7,15% 2021-2028	10 000	10 000	10 000	10 000	253	2 530 000	234,43	S	357,50	26-oct.-23	ACD
PADS.O3	PAD 6,60% 2020-2027	9 000	9 315	NC	9 315			206,11	S	297,00	19-oct.-23	ACD
PTRC.O1	PETRO IVOIRE 6,80% 2022-2029	10 000	10 000	NC	10 000			254,75	S	666,00	15-déc.-23	ACD
SNLC.O1	SENELEC 6,50% 2018-2025	4 000	4 000	NC	4 000			105,98	S	130,00	27-sept.-23	AC
SNTS.O2	SONATEL 6,50% 2020-2027	8 000	8 000	NC	8 000			52,09	S	245,74	16-janv.-24	ACD
TOTAL						253	2 530 000					

SUKUK ET TITRES ASSIMILES

SUKCI.S2	SUKUK CI 5.75% 2016-2023	10 000	10 800	NC	10 800			271,53	S	293,89	7-sept.-23	ACD
SUKSN.S2	SUKUK SN 6% 2016-2026	10 000	10 750	NC	10 750			48,33	S	306,67	26-janv.-24	ACD
SUKTG.S1	SUKUK TG 6.5% 2016-2026	10 000	10 000	NC	10 000			386,25	S	371,86	17-août-23	ACD
TOTAL						0	0					

TOTAL - Marché des obligations

253 2 530 000

Légende :
 (#) (*) Ex-Coupon couru (##)Cours de référence amorti / Coupon couru Ex-c (#)Ex-marge de profits
 Cours du jour: Ouv.: Ouverture Clôt.: Clôture Moy.: Moyen
 Type Amort: Type d'Amortissement IF: In Fine AC: Amortissement Constant AD: Amortissement Dégressif ACD: Amortissement Constant Différé
 Période: Périodicité de paiement des coupons A: Annuelle S: Semestrielle T: Trimestrielle
 Eché.: Échéance de paiement des intérêts
 Mentions: NC: Non Coté Ex-c: Ex-coupon ou Ex-droit SP: Suspendu

INFORMATIONS
OPERATIONS EN COURS

Emetteur	Opération
----------	-----------

AVIS

Entité	N°	Nature	Objet
BRVM	179-2023	Annulation de transactions	Annulation de transaction

COMMUNIQUES

Emetteur	N°	Nature	Objet
----------	----	--------	-------

QUANTITES RESIDUELLES
MARCHE DES ACTIONS

Symbole	Titre	Quantité résiduelle à l'achat	Cours Achat / Vente			Quantité résiduelle à la vente	Cours de Référence
ABJC	SERVAIR ABIDJAN CI	100	1,375	/	1,400	2 695	1 400
BICC	BICI CI	3	6,405	/	6,700	816	6 700
BNBC	BERNABE CI	39	1,800	/	1,900	144	1 900
BOAB	BANK OF AFRICA BN	37	6,200	/	6,255	23	6 255
BOABF	BANK OF AFRICA BF	138	6,490	/	6,500	825	6 490
BOAC	BANK OF AFRICA CI	10	6,175	/	6,200	216	6 200
BOAM	BANK OF AFRICA ML	545	1,350	/	1,355	101	1 355
BOAN	BANK OF AFRICA NG	1	4,650	/	4,680	192	4 680
BOAS	BANK OF AFRICA SENEGAL	16	3,000	/	3,200	1 575	3 200
CABC	SICABLE CI	55	1,170	/	1,190	2 100	1 170
CBIBF	CORIS BANK INTERNATIONAL	16	8,160	/	8,200	1 209	8 200
CFAC	CFAO MOTORS CI	1 697	940	/	950	59	940
CIEC	CIE CI	110	2,050	/	2,095	255	2 095
ECOC	ECOBANK COTE D'IVOIRE	100	5,765	/	5,770	2 976	5 770
ETIT	ECOBANK TRANS. INCORP. TG	1 401 816	17	/	18	1 203 641	18
FTSC	FILTISAC CI	4 310	1,110	/	1,120	14 615	1 110
NEIC	NEI-CEDA CI	20	640	/	645	101	645
NSBC	NSIA BANQUE COTE D'IVOIRE	41	5,515	/	5,780	10	5 785
NTLC	NESTLE CI	633	8,415	/	8,485	93	8 415
ONTBF	ONATEL BF	25	2,355	/	2,400	8 266	2 400
ORAC	ORANGE COTE D'IVOIRE	2 588	10,450	/	10,475	997	10 450
ORGT	ORAGROUP TOGO	3	2,410	/	2,495	26	2 500
PALC	PALM CI	18	7,850	/	7,900	1 879	7 900
PRSC	TRACTAFRIC MOTORS CI	4 859	3,200	/	3,225	49	3 225
SAFC	SAFCA CI	4	630	/	650	2 857	650
SCRC	SUCRIVOIRE	393	505	/	540	865	540
SDCC	SODE CI	585	5,000	/	5,250	2 719	5 000
SDSC	BOLLORE	591	1,455	/	1,470	1 304	1 470
SEMC	CROWN SIEM CI			/	660	145	660
SGBC	SOCIETE GENERALE COTE D'IVOIRE	5 048	15,900	/	16,095	34	15 900
SHEC	VIVO ENERGY CI	1 800	755	/	765	68	755
SIBC	SOCIETE IVOIRIENNE DE BANQUE	300	5,170	/	5,200	689	5 200
SICC	SICOR CI			/	Marché	5	5 550
SIVC	AIR LIQUIDE CI	306	530	/	550	1 579	550
SLBC	SOLIBRA CI	1	78,500	/	84,495	3	78 455
SMBC	SMB CI	118	9,300	/	9,550	448	9 550
SNTS	SONATEL SN	19	16,300	/	16,310	814	16 305
SOGC	SOGB CI	112	3,950	/	3,985	438	3 985
SPHC	SAPH CI	10	3,010	/	3,095	908	3 095
STAC	SETAO CI	14	1,015	/			1 010
STBC	SITAB CI	2	5,885	/	6,150	18	6 150
SVOC	MOVIS CI			/			2 395
TTLC	TOTAL CI	15	2,145	/	2,150	4 060	2 145
TTLS	TOTAL SN	262	2,555	/	2,595	184	2 555
UNLC	UNILEVER CI	1	5,365	/	5,800	773	5 800
UNXC	UNIWAX CI	213	865	/	860	2	850

QUANTITES RESIDUELLES

MARCHE DES DROITS

Symbole	Titre	Quantité résiduelle à l'achat	Cours Achat / Vente	Quantité résiduelle à la vente	Cours de Référence
---------	-------	-------------------------------	---------------------	--------------------------------	--------------------

QUANTITES RESIDUELLES
MARCHE DES OBLIGATIONS

Symbole	Titre	Quantité résiduelle à l'achat	Cours Achat / Vente	Quantité résiduelle à la vente	Cours de Référence
BHSN.01	DIASPORA BONDS BHS 6,25% 2019-		/		10 000
FNSBC.01	FCTC NSIA BANQUE 7 % 2020-2025	19	3,888.88 /		3 889
FORBT.01	FCTC ORABANK 7 % 2021-2026	60	7,777.78 /		8 322
FTIMC.01	FCTC TEYLIM IMMO 7 % 2021-2028		/		8 333
ORGT.02	ORAGROUP SA 7,15% 2021-2028		/ 10,000	3	10 000
PADS.03	PAD 6,60% 2020-2027	2 074	9,000 /		9 315
PTRC.01	PETRO IVOIRE 6,80% 2022-2029		/		10 000
SNLC.01	SENELEC 6,50% 2018-2025		/		4 000
SNTS.02	SONATEL 6,50% 2020-2027		/		8 000
EOM.010	ETAT DU MALI 6,20 % 2022-2029		/		10 000
EOM.011	ETAT DU MALI 6,40 % 2023-2030		/		10 000
EOM.02	Etat du Mali 6.50% 2017-2024		/		2 000
EOM.03	ETAT DU MALI 6,50 % 2018-2025		/ 6,000	70	6 000
EOM.04	ETAT DU MALI 6,50% 2019-2027		/		8 000
EOM.05	ETAT DU MALI 6,50% 2020-2028		/		10 000
TPNE.02	TRESOR PUBLIC DU NIGER 6,50% 2019 - 2026		/		10 000
TPNE.03	TRESOR PUBLIC DU NIGER 6,5% 2020-2027		/		8 136
TPNE.04	TRESOR PUBLIC DU NIGER 6,30% 2021-2031		/ 10,000	120	10 000
TPNE.05	TPNE 6,15 % 2022-2034		/ 10,550	80	10 550
TPNE.06	TRESOR PUBLIC DU NIGER 6,15% 2022 - 2034		/		10 000
TPTG.02	TPTG 6% 2022-2037		/		10 000
TPCI.075	TPCI 5,65% 2022-2029		/		10 000
TPCI.076	TPCI 5,75% 2022-2032		/		9 800
TPCI.077	TPCI (TAUX DE BASE + SPREAD) % 2022-2029		/		10 000
TPCI.078	TPCI 5,65% 2022-2029		/		10 000
TPCI.079	TPCI 5,75% 2023-2030		/		9 992
TPNE.01	TRESOR PUBLIC DU NIGER 6,50% 2019-2026		/		10 000
TPCI.069	TPCI 5,75 % 2022-2037		/ 10,000	480	10 000
TPCI.070	TPCI 5,75 % 2022-2037		/		10 000
TPCI.071	TPCI 5,65% 2022-2032		/ 10,200	1 000	10 150
TPCI.072	TPCI 5,65% 2022-2029		/		10 000
TPCI.073	TPCI 5,75% 2022-2032		/		10 000
TPCI.074	TPCI 5,85% 2022-2042		/		10 000
TPCI.063	TPCI 5,90% 2021 -2031		/		10 000
TPCI.064	TPCI 5,80 % 2021 - 2028		/		10 180
TPCI.065	TPCI 5,90% 2021-2031		/		10 700
TPCI.066	TPCI 5,90% 2021-2031		/		9 950
TPCI.067	TPCI 5,90 % 2021-2036		/ 10,400	4	10 400
TPCI.068	TPCI 5,90 % 2022-2037		/		10 000
TPCI.057	TPCI 5,80% 2020-2027		/		10 000
TPCI.058	TPCI 5,80% 2021-2028		/		10 150
TPCI.059	TPCI 5,90% 2021-2031		/		10 350
TPCI.060	TPCI 5,80% 2021-2028		/		10 050
TPCI.061	TPCI 5,90% 2021-2031		/		10 050
TPCI.062	TPCI 5,80 % 2021 -2028		/		10 800
TPCI.051	TPCI 5,80% 2020-2027		/		10 000
TPCI.052	TPCI 5,90 % 2020-2030		/		10 300
TPCI.053	TPCI 5,80% 2020-2027		/		10 600
TPCI.054	TPCI 5,90% 2020-2030		/		10 000
TPCI.055	TPCI 5,80% 2020 -2027		/		10 500

TPCI.O56	TPCI 5,90% 2020- 2030			/			10 800
TPCI.O45	TPCI 5,80% 2020 -2027			/			8 000
TPCI.O46	TPCI 5,90% 2020 - 2030			/			8 925
TPCI.O47	TPCI 5,80% 2020 - 2027			/			8 200
TPCI.O48	TPCI 5,80% 2020- 2027			/			7 920
TPCI.O49	TPCI 5,90% 2020- 2030			/			8 824
TPCI.O50	TPCI 5,90% 2020-2030			/			10 000
TPCI.O39	TPCI 5,75% 2019 - 2026			/			8 560
TPCI.O40	TPCI 5,75% 2019-2026			/			7 840
TPCI.O41	TPCI 5,80% 2020-2027			/			10 750
TPCI.O42	TPCI 5,90% 2020-2030			/			10 100
TPCI.O43	TPCI 5,90% 2020 - 2030			/			10 000
TPCI.O44	TPCI 5,80% 2020 - 2027			/			10 095
TPCI.O33	TPCI 5.75% 2019-2026			/			6 256
TPCI.O34	TPCI 6% 2019-2029			/			7 500
TPCI.O35	TPCI 5,75% 2019 -2026			/			10 250
TPCI.O36	TPCI 5,75% 2019- 2026			/			10 000
TPCI.O37	TPCI 5,80% 2019-2026			/			7 600
TPCI.O38	TPCI 5,75% 2019-2026			/			8 080
TPCI.O27	TPCI 6% 2017-2025			/			10 250
TPCI.O28	TPCI 6% 2018 - 2026	94	10,000	/			10 100
TPCI.O29	TPCI 6% 2018-2026			/			9 970
TPCI.O30	TPCI 5,95% 2018-2025			/			4 910
TPCI.O31	TPCI 5,75% 2019 - 2026			/			10 230
TPCI.O32	TPCI 2,23% 2019-2026			/			10 000
TPCI.O21	TPCI 6% 2016-2028			/			10 000
TPCI.O22	TPCI 5.90% 2016 - 2026			/			9 600
TPCI.O23	TPCI 5.90% 2016-2026			/			10 000
TPCI.O24	TPCI 6.25% 2017-2029			/			9 970
TPCI.O25	TPCI 5,95% 2017-2024 A	200	10,000	/			10 000
TPCI.O26	TPCI 5,95% 2017-2024 B	25	10,000	/			10 000
TPBJ.O5	TPBJ 5,85 % 2022-2042			/			9 790
TPBJ.O6	TPBJ 5,75% 2022-2037			/			10 000
TPBJ.O7	TPBJ 5,70% 2023-2030	500	10,000	/			9 800
TPBJ.O8	TPBJ 6,20% 2023-2038			/			10 000
TPCI.O17	TPCI 3% 2014-2024			/			10 000
TPCI.O19	TPCI 5.99% 2015-2025	314	10,000	/			10 400
TPBF.O6	TPBF 6.50% 2018-2025			/			10 500
TPBF.O7	TPBF 6,50% 2018- 2025			/			10 000
TPBF.O8	TPBF 6,50% 2019-2027			/			10 000
TPBF.O9	TPBF 6,50% 2019 - 2027			/	10,000	262	10 000
TPBJ.O3	TPBJ 6,50% 2020-2028			/			10 000
TPBJ.O4	TPBJ 5,50 % 2022-2037			/			10 000
TPBF.O13	TPBF 6,50 % 2021 - 2031			/	10,000	85	10 000
TPBF.O14	TPBF 6,30% 2022-2034			/	10,200	100	10 000
TPBF.O15	ETAT DU BURKINA 6,30 % 2022-2			/	10,000	35	10 000
TPBF.O16	ETAT DU BURKINA 6% 2023-2028	1	10,000	/			10 000
TPBF.O4	TPBF 6.50% 2017-2027			/	9,995	112	10 000
TPBF.O5	TPBF 6,50% 2017-2024			/			10 000
EOS.O7	ETAT SENEGAL 6.30% 2015-2025	989	10,000	/	10,200	989	10 000
EOS.O8	ETAT DU SENEGAL 5,95% 2022-2034			/			10 000
EOS.O9	ETAT DU SENEGAL 6,00 % 2023-2028			/			10 000
TPBF.O10	TPBF 6,50% 2020 - 2028			/	8,416.67	268	8 417
TPBF.O11	TPBF 6,50 % 2020-2028			/			8 334
TPBF.O12	TPBF 6.50% 2021-2031			/	10,700	350	10 000

EOM.06	ETAT DU MALI 6,50% 2020-2027			/	10,000	57	10 000
EOM.07	ETAT DU MALI 6.50% 2021-2031			/			10 000
EOM.08	ETAT DU MALI 6,20 % 2022-2032			/	10,100	4	10 000
EOM.09	ETAT DU MALI 6,30% 2022-2032			/			10 000
EOS.010	ETAT DU SENEGAL 6,15 % 2023-2030			/			10 000
EOS.011	ETAT DU SENEGAL 6,35 % 2023-2033	48	10,000	/			10 000
BIDC.04	BIDC-EBID 6.10% 2017-2027			/			5 000
BIDC.05	BIDC-EBID 6,40% 2019-2026			/			10 000
BIDC.06	BIDC-EBID 6,50 % 2021-2028	271	10,000	/			10 000
BIDC.07	BIDC-EBID 5,90% 2022-2029			/			10 300
CRRH.010	CRRH-UEMOA 6,10% 2022-2037			/	10,000	180	10 000
CRRH.02	CRRH-UEMOA 6.10% 2012-2024			/			10 000
CRRH.09	CRRH-UEMOA 6.05% 2018-2033			/			7 000
CRRH.03	CRRH-UEMOA 6% 2013-2023			/			10 000
CRRH.04	CRRH-UEMOA 6% 2014-2024			/			10 000
CRRH.05	CRRH-UEMOA 5.85% 2015-2025			/			10 000
CRRH.06	CRRH-UEMOA 5.85% 2016-2026			/			10 230
CRRH.07	CRRH-UEMOA 5.95% 2017-2029			/			5 417
CRRH.08	CRRH-UEMOA 5.95% 2018-2030			/			6 250

SUKUK ET TITRES ASSIMILES

Symbole	Titre	Quantité résiduelle à l'achat	Cours Achat / Vente	Quantité résiduelle à la vente	Cours de Référence
SUKCI.S2	SUKUK CI 5.75% 2016-2023		/		10 800
SUKSN.S2	SUKUK SN 6% 2016-2026		/		10 750
SUKTG.S1	SUKUK TG 6.5% 2016-2026		/		10 000

CALENDRIER DES ASSEMBLEES GENERALES
ANNEE : 2023

Société	Nature	Date	Heure	Lieu
SICOR	Ordinaire	26/07/2023	09:00:00	Hôtel Palm Club, Cocody
SITAB	Ordinaire	30/06/2023	10:30:00	Hôtel PULLMAN
AIR LIQUIDE CI	Mixte	27/06/2023	09:00:00	SALLE DE CONFÉRENCE DE LA CRRAE-UMOA
SUCRIVOIRE	Ordinaire	27/06/2023	09:30:00	VISIOCONFERENCE
CFAO MOTORS CI	Ordinaire	27/06/2023	09:00:00	Au siège social, sis à Abidjan, 117, Boulevard de Marseille
BICI CI	Ordinaire	27/06/2023	10:00:00	Auditorium de la Maison des Entreprises (siège de la CGECI) sise au Plateau
TRACTAFRIC CI	Ordinaire	26/06/2023	10:00:00	Hôtel AZALAI ABIDJAN sis Marcory, Bd VGE, en face de Cap Sud, à côté de la banque BGFI
FILTISAC CI	Ordinaire	22/06/2023	10:00:00	Espace Latrille Events II-Plateaux Boulevard Latrille Abidjan - Cocody
FILTISAC CI	Ordinaire	22/06/2023	10:00:00	Espace Latrille Events II-Plateaux Boulevard Latrille - Abidjan - Cocody
UNIWAX CI	Ordinaire	22/06/2023	09:00:00	Espace Latrille Events, sis à Abidjan, Cocody II-Plateaux (Carrefour Duncan)
SODECI	Ordinaire	21/06/2023	09:00:00	Siège social sis, 1, Avenue Christiani Treichville ABIDJAN
PALM CI	Ordinaire	21/06/2023	09:30:00	VISIOCONFERENCE
CIE CI	Ordinaire	20/06/2023	10:00:00	VISIOCONFERENCE
NEI-CEDA CI	Ordinaire	19/06/2023	14:30:00	Hôtel TIAMA , à Abidjan
SETAO CI	Ordinaire	16/06/2023	10:00:00	Hôtel TIAMA (salon EBENE) - Abidjan Plateau
SAFCA CI	Ordinaire	16/06/2023	10:00:00	Siège de la société sis à Abidjan, 1, Rue des Carrossiers, Zone 3C (face SOCOCE Treichville)
TOTAL	Ordinaire	15/06/2023	10:00:00	Radisson Blu Hotel Abidjan Airport sis au boulevard de l'Aéroport Abidjan, Port Bouët
TOTAL SENEGAL S.A.	Ordinaire	13/06/2023	10:00:00	Hôtel Radisson Blu Dakar
SERVAIR ABIDJAN CI	Ordinaire	13/06/2023	11:00:00	Salle JEWELS de la CGECI sise à la Maison de l'Entreprise au Plateau
SOGB	Ordinaire	13/06/2023	11:00:00	Immeuble CRRAE - UEMOA sis à Abidjan Plateau
SAPH CI	Ordinaire	12/06/2023	14:00:00	VISIOCONFERENCE
BERNABE CI	Ordinaire	08/06/2023	10:00:00	Salle de conférence GEWELS de la Maison du Patronat Ivoirien (CGECI) au Plateau
SOLIBRA	Mixte	31/05/2023	09:00:00	Espace CRISTAL 8, rue du Chevalier de Clieu Zone 4 C « Salle PLATINIUM » ABIDJAN
ORAGROUP	Ordinaire	31/05/2023	09:30:00	Hôtel 2 Février situé à Place de l'indépendance, BP 131 Lomé.
ECOBANK TG	Mixte	17/05/2023	10:30:00	Salle de Conférence du Centre Panafricain Ecobank, 2365, Boulevard du Mono, Lomé, Togo
SIB	Ordinaire	12/05/2023	10:00:00	CRRAE - UEMOA (Abidjan-Plateau - Angle Boulevard Botreau Roussel - Rue privée CRRAE-UMOA)
NESTLE CI	Ordinaire	12/05/2023	10:00:00	Espace CRISTAL 8, rue du Chevalier de Clieu Zone 4 C « Salle DIAMANT » ABIDJAN
ONATEL BF	Ordinaire	09/05/2023	10:30:00	ROYAL BEACH HÔTEL, OUAGADOUGOU-BURKINA FASO
ECOBANK CI	Ordinaire	26/04/2023	10:00:00	Hôtel Radisson Blu, sis à Abidjan Port-Bouët, route de l'Aéroport International Félix Houphouët Boigny
BOLLORE TRANSPORT & LOGISTICS	Extraordinaire	20/04/2023	10:00:00	Salle Kodjo EBOUCLE du palais de la culture sis à Treichville, Avenue Christiani à Abidjan
SONATEL	Ordinaire	18/04/2023	10:00:00	PAR VISIOCONFERENCE dans ses locaux situés au Technopole à Dakar
CORIS BANK INTERNATIONAL	Ordinaire	17/04/2023	09:00:00	Sopatel Hôtel Silmandé SA
BANK OF AFRICA BN	Ordinaire	14/04/2023	10:00:00	Hôtel GOLDEN TULIP à Cotonou
SGB CI	Ordinaire	13/04/2023	09:00:00	Espace Latrille Events, sis à Abidjan Commune de Cocody, aux Deux-plateaux Boulevard Latrille
ORANGE CI	Ordinaire	13/04/2023	10:00:00	Au siège de la société, sis à Abidjan, Cocody Riviera Golf, Boulevard de France, Immeuble Orange Village
ORAGROUP	Extraordinaire	31/03/2023	09:00:00	Hôtel 2 FEVRIER de Lomé
BANK OF AFRICA SN	Ordinaire	31/03/2023	09:30:00	Immeuble Elan II au 2ème étage, Almadies, zone 12, route de Ngor à Dakar
SICABLE	Ordinaire	30/03/2023	10:00:00	Hôtel TIAMA , à Abidjan
BANK OF AFRICA ML	Ordinaire	30/03/2023	09:30:00	Siège de la banque à l'immeuble BANK OF AFRICA, Avenue du Mali, Quartier ACI 2000
BANK OF AFRICA NG	Ordinaire	30/03/2023	10:00:00	Centre de formation de BOA-NIGER sis à BOA siège
BANK OF AFRICA BF	Ordinaire	30/03/2023	10:00:00	Salle LAICO HOTEL OUAGA 2000

BANK OF AFRICA CI	Ordinaire	29/03/2023	10:00:00	Salle FROMAGER de l'hôtel IVOTEL du Plateau 10ème étage
-------------------	-----------	------------	----------	---

L'actualité de la BRVM sur nos plateformes digitales

Infos BRVM

Pour recevoir les informations boursières par SMS, souscrivez :



Côte d'Ivoire : *430#
Bénin : *430*15#



Côte d'Ivoire : #139#
Burkina Faso : *310#



Côte d'Ivoire : *431#
Niger : *512*9#
Togo : *310#

Site web

www.brvm.org



Application Mobile

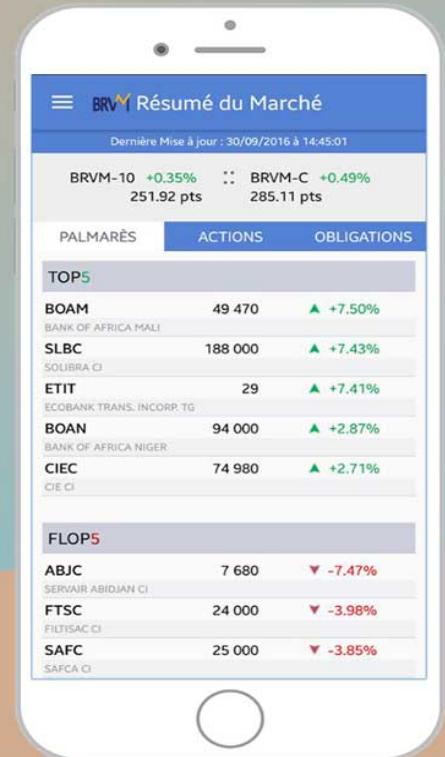

Disponible sur
 Google play
 Disponible sur
App Store

Nous suivre sur :



AVIS N° 179 - 2023 / BRVM / DG

Annulation de transaction

La Bourse Régionale des Valeurs Mobilières (BRVM) porte à la connaissance du public et des intervenants du marché qu'une (01) transaction portant sur quatre (04) actions CFAO MOTORS CI, enregistrée lors de la séance de bourse du jeudi 24 août 2023, a été annulée.

Pour toute information complémentaire concernant cet Avis, veuillez contacter la BRVM à son siège ou les Antennes Nationales de Bourse établies dans chacun des pays de l'UEMOA.

Fait à Abidjan, le 24 août 2023

Le Directeur Général



Dr. Edoh Kossi AMENOUNVE

Handwritten marks and initials in the bottom left corner.

23 août 2023

CALENDRIER DE PAIEMENT DES DIVIDENDES

ANNEE : 2023

Titres	Montant du dividende net par action en FCFA	Numéro de l'Avis	Date de publication de l'Avis au BOC	Ex-dividende	
				T-2	T
BOA COTE D'IVOIRE	540	053-2023 BRVMDG	11/04/2023	26/04/2023	28/04/2023
BOA BURKINA FASO	577	054-2023 BRVMDG	11/04/2023	03/05/2023	05/05/2023
SONATEL SENEGAL	1 500	059-2023 BRVMDG	19/04/2023	15/05/2023	17/05/2023
BOA NIGER	613,80	055-2023 BRVMDG	11/04/2023	23/05/2023	25/05/2023
BOA BENIN	627	064-2023 BRVMDG	20/04/2023	23/05/2023	25/05/2023
ECOBANK CI	549	081-2023 BRVMDG	12/05/2023	25/05/2023	30/05/2023
SOCIETE GENERALE CI	1 112,43	077-2023 BRVMDG	05/05/2023	26/05/2023	31/05/2023
BOA SENEGAL	187,5	056-2023 BRVMDG	11/04/2023	30/05/2023	01/06/2023
Ecobank Transnational Incorporated TG	0,6048	092-2023 BRVMDG	24/05/2023	06/06/2023	08/06/2023
ORANGE COTE D'IVOIRE	752,76	101-2023 BRVMDG	31/05/2023	13/06/2023	15/06/2023
ONATEL BF	287,8799	110-2023 BRVMDG	12/06/2023	22/06/2023	26/06/2023
CORIS BANK INTERNATIONAL BF	525	107-2023 BRVMDG	12/06/2023	04/07/2023	06/07/2023
NSIA BANQUE CI	363,6	123-2023 BRVMDG	22/06/2023	05/07/2023	07/07/2023
TOTAL SENEGAL	241,01	122-2023 BRVMDG	21/06/2023	11/07/2023	13/07/2023
SOGB CI	558	132-2023 BRVMDG	03/07/2023	13/07/2023	17/07/2023
PALM CI	1213,632	124-2023 BRVMDG	22/06/2023	17/07/2023	19/07/2023
BERNABE CI	150	139-2023 BRVMDG	10/07/2023	20/07/2023	24/07/2023
SITAB CI	551	145-2023 BRVMDG	13/07/2023	25/07/2023	27/07/2023
CIE CI	157,5	136-2023 BRVMDG	06/07/2023	27/07/2023	31/07/2023
BICI CI	401,40	146-2023 BRVMDG	14/07/2023	27/07/2023	31/07/2023
SICABLE CI	69	152-2023 BRVMDG	19/07/2023	31/07/2023	02/08/2023
NESTLE CI	728,1	148-2023 BRVMDG	17/07/2023	03/08/2023	08/08/2023
SIB CI	495	153-2023 BRVMDG	20/07/2023	09/08/2023	11/08/2023
SERVAIR ABIDJAN CI	92	149-2023 BRVMDG	17/07/2023	29/08/2023	31/08/2023
SMB CI	720	154-2023 BRVMDG	20/07/2023	29/08/2023	31/08/2023
SODE CI	450	174-2023 BRVMDG	21/08/2023	13/09/2023	15/09/2023

23 août 2023

CALENDRIER DE PAIEMENT DES DIVIDENDES

ANNEE : 2023

Titres	Montant du dividende net par action en FCFA	Numéro de l'Avis	Date de publication de l'Avis au BOC	Ex-dividende	Date de paiement du dividende
				T-2	T
TRACTAFRIC MOTORS CI	224,1	177-2023 BRVMDG	23/08/2023	11/09/2023	13/09/2023
CFAO MOTORS CI	27,45	176-2023 BRVMDG	23/08/2023	13/09/2023	15/09/2023

