

BRVM COMPOSITE	206,59
Variation Jour	-0,38 %
Variation annuelle	1,66 %

BRVM 30	103,62
Variation Jour	-0,54 %
Variation annuelle	3,62 %

BRVM PRESTIGE	101,06
Variation Jour	-1,44 %
Variation annuelle	1,06 %

Evolution des indices

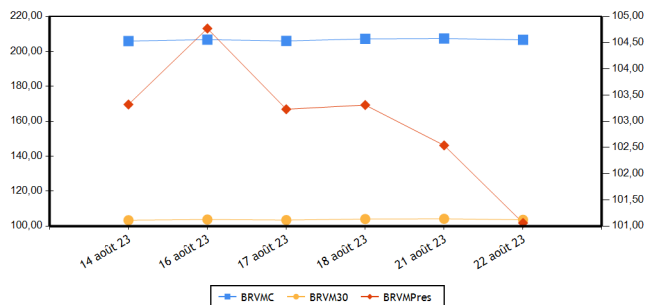

Volumes et valeurs transigés

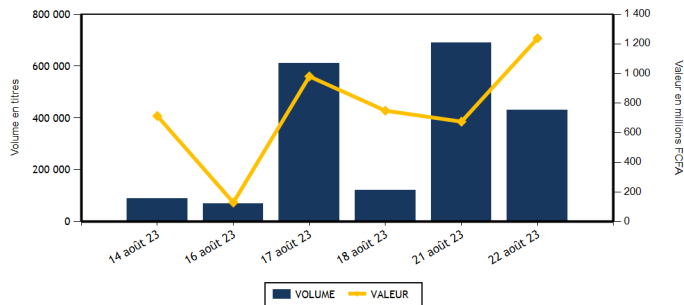

Actions	Niveau	Evol. Jour
Capitalisation boursière (FCFA)(Actions & Droits)	7 685 629 992 544	-0,38 %
Volume échangé (Actions & Droits)	428 680	-34,92 %
Valeur transigée (FCFA) (Actions & Droits)	1 216 533 494	216,93 %
Nombre de titres transigés	44	7,32 %
Nombre de titres en hausse	15	66,67 %
Nombre de titres en baisse	13	-18,75 %
Nombre de titres inchangés	16	0,00 %

Obligations	Niveau	Evol. Jour
Capitalisation boursière (FCFA)	9 926 964 590 293	-0,15 %
Volume échangé	2 100	-93,13 %
Valeur transigée (FCFA)	21 600 000	-92,58 %
Nombre de titres transigés	2	-66,67 %
Nombre de titres en hausse	2	
Nombre de titres en baisse	0	-100,00 %
Nombre de titres inchangés	0	-100,00 %

PLUS FORTES HAUSSES

Titres	Cours	Evol. Jour	Evol. annuelle
SOLIBRA CI (SLBC)	84 330	7,49 %	1,30 %
BICI CI (BICC)	6 700	4,69 %	-2,19 %
BOLLORE (SDSC)	1 550	3,68 %	11,11 %
SOGB CI (SOGC)	3 995	3,23 %	-29,54 %
BANK OF AFRICA SENEGAL (BOAS)	2 970	2,41 %	21,22 %

PLUS FORTES BAISES

Titres	Cours	Evol. Jour	Evol. annuelle
ECOBANK TRANS. INCORP. TG (ETIT)	17	-5,56 %	-10,53 %
SICOR CI (SICC)	6 000	-4,69 %	11,01 %
SAFCA CI (SAFC)	650	-2,99 %	-26,14 %
BANK OF AFRICA BN (BOAB)	6 150	-2,30 %	3,36 %
NEI-CEDA CI (NEIC)	660	-2,22 %	-17,50 %

INDICES PAR COMPARTIMENT

Base = 100 au 02 janvier 2023	Nombre de sociétés	Valeur	Evol. Jour	Evol. annuelle	Volume	Valeur	PER moyen
BRVM-PRESTIGE	10	101,06	-1,44 %	1,06 %	387 080	1 062 599 209	6,29
BRVM-PRINCIPAL	36	101,03	0,52 %	1,03 %	41 600	153 934 285	13,08

INDICES SECTORIELS

Base = 100 au 14 juin 1999	Nombre de sociétés	Valeur	Evol. Jour	Evol. annuelle	Volume	Valeur	PER moyen
BRVM - INDUSTRIE	11	103,14	1,63 %	-1,04 %	7 905	46 931 895	30,90
BRVM - SERVICES PUBLICS	5	503,41	-0,91 %	2,90 %	63 591	959 766 775	9,05
BRVM - FINANCES	15	79,49	-0,46 %	5,27 %	336 719	164 148 454	6,29
BRVM - TRANSPORT	2	378,69	3,59 %	10,83 %	4 666	6 977 920	8,40
BRVM - AGRICULTURE	5	198,96	0,84 %	-29,83 %	6 782	21 808 220	10,85
BRVM - DISTRIBUTION	7	374,31	-0,05 %	4,40 %	7 648	15 530 580	13,18
BRVM - AUTRES SECTEURS	1	1 233,88	0,00 %	5,26 %	1 369	1 369 650	-

Indicateurs	BRVM COMPOSITE
PER moyen du marché	10,08
Taux de rendement moyen du marché	8,17
Taux de rentabilité moyen du marché	9,24
Nombre de sociétés cotées	46
Nombre de lignes obligataires	124
Volume moyen annuel par séance	503 724,00
Valeur moyenne annuelle par séance	1 027 025 726,79

Indicateurs	BRVM COMPOSITE
Ratio moyen de liquidité	15,74
Ratio moyen de satisfaction	43,00
Ratio moyen de tendance	273,09
Ratio moyen de couverture	36,62
Taux de rotation moyen du marché	0,04
Prime de risque du marché	4,02
Nombre de SGI participantes	29

Définitions

Volume moyen annuel par séance = Volume annuel échangé / nombre de séances
 Valeur moyenne annuelle par séance = Valeur annuelle échangée / nombre de séances
 Ratio moyen de liquidité = Moyenne des ratios de liquidité (Titres échangés / Volume des ordres de vente)
 Ratio moyen de satisfaction = Moyenne des ratios de satisfaction (Titres échangés / Volume des ordres d'achat)
 Ratio moyen de tendance = Moyenne des ratios de tendance (Volume des ordres d'achat / Volume des ordres de vente)
 Ratio moyen de couverture = Moyenne des ratios de couverture (Volume des ordres de vente / Volume des ordres d'achat)
 Taux moyen de rotation = moyenne des taux de rotation des actions cotées (volume transigé/capital flottante)
 PER moyen du marché = moyenne des PER des actions cotées ayant un PER positif
 Taux de rendement moyen = moyenne des taux de rendement des actions cotées ayant distribué un dividende
 Taux de rentabilité moyen = moyenne des taux de rentabilité des actions cotées
 Prime de risque du marché = (1 / le PER moyen du marché) - le taux de référence actuel des emprunts d'Etat

BOURSE REGIONALE DES VALEURS MOBILIERES
 Siège Social : Abidjan - Côte d'Ivoire, 18 av. Joseph Anoma
 Adresse : 01 BP 3802 Abidjan 01
 Tel : +225 20 31 55 50 / +225 20 32 66 85
 Fax : +225 20 32 66 84
 E-mail : brvm@brvm.org Site web : www.brvm.org



MARCHE DES ACTIONS

Sect. Act. (*)	Symbole	Titre	Cours Précédent	Cours du jour		Variation jour	Séance de cotation		Cours Référence	Variation de l'année précédente	Dernier dividende payé		Rdt. Net	PER
				Ouv.	Clôt.		Volume	Valeur			Montant net	Date		
COMPARTIMENT PRESTIGE			101,06	points		-1,44 %								
AGR	PALC	PALM CI	8 000	8 000	8 000	0,00 %	1 755	14 040 000	8 000	-22,97 %	1 213,63	19-juil.-23	15,17 %	2,97
AGR	SPHC	SAPH CI	3 095	3 095	3 095	0,00 %	1 371	4 243 245	3 095	-38,04 %	365,40	4-août-22	11,81 %	4,74
DIS	TTLT	TOTAL CI	2 150	2 150	2 150	0,00 %	1 445	3 106 750	2 150	13,46 %	159,29	25-août-22	7,41 %	11,02
DIS	TTLS	TOTAL SN	2 595	2 600	2 555	-1,54 %	1 956	5 025 180	2 555	0,79 %	241,01	13-juil.-23	9,43 %	9,82
FIN	ETIT	ECOBANK TRANS. INCORP. TG	18	18	17	-5,56 %	312 023	5 345 414	17	-10,53 %	0,60	8-juin-23	3,56 %	1,34
FIN	SGBC	SOCIETE GENERALE COTE D'IVOIRE	16 000	16 200	15 900	-0,63 %	2 713	43 419 410	15 900	37,01 %	1 112,43	31-mai-23	7,00 %	6,63
IND	NTLC	NESTLE CI	8 385	8 385	8 390	0,06 %	3 971	33 333 175	8 390	1,76 %	728,10	8-août-23	8,68 %	11,14
IND	SMBC	SMB CI	9 695	9 700	9 695	0,00 %	1 050	10 192 610	9 695	42,57 %	720,00	24-août-22	7,43 %	8,02
SPU	ONTBF	ONATEL BF	2 400	2 400	2 400	0,00 %	2 146	5 134 505	2 400	-25,00 %	287,88	26-juin-23	11,99 %	7,29
SPU	SNTS	SONATEL SN	16 300	16 350	16 000	-1,84 %	58 650	938 758 920	16 000	5,26 %	1 500,00	30-mai-23	9,38 %	5,74
TOTAL							387 080	1 062 599 209						

COMPARTIMENT PRINCIPAL			101,03	points		0,52 %								
AGR	SCRC	SUCRIVOIRE	535	535	535	0,00 %	3 187	1 693 040	535	-42,16 %	40,50	20-août-21	7,57 %	
AGR	SICC	SICOR CI	6 295	6 300	6 000	-4,69 %	4	24 600	6 000	11,01 %	1 919,00	25-sept.-00		30,19
AGR	SOGC	SOGB CI	3 870	3 875	3 995	3,23 %	465	1 807 335	3 995	-29,54 %	558,00	17-juil.-23	13,97 %	5,51
AUT	STAC	SETAO CI	1 000	1 000	1 000	0,00 %	1 369	1 369 650	1 000	5,26 %	66,15	18-juil.-22	6,62 %	
DIS	ABJC	SERVAIR ABIDJAN CI	1 345	1 345	1 345	0,00 %	9	12 105	1 345	3,86 %	57,73	24-août-22	4,29 %	11,57
DIS	BNBC	BERNABE CI	1 910	1 895	1 900	-0,52 %	2 005	3 673 020	1 900	-5,00 %	150,00	24-juil.-23	7,89 %	6,96
DIS	CFAC	CFAO MOTORS CI	945	940	950	0,53 %	933	878 130	950	2,15 %	69,47	2-août-22	7,31 %	31,14
DIS	PRSC	TRACTAFRIC MOTORS CI	3 100	3 100	3 150	1,61 %	787	2 439 760	3 150	-1,41 %	175,86	30-août-22	5,58 %	8,85
DIS	SHEC	VIVO ENERGY CI	775	775	770	-0,65 %	513	395 635	770	2,67 %	29,00	28-oct.-22	3,77 %	12,93
FIN	BICC	BICI CI	6 400	6 400	6 700	4,69 %	1 077	6 932 700	6 700	-2,19 %	401,40	31-juil.-23	5,99 %	9,01
FIN	BOAB	BANK OF AFRICA BN	6 295	6 295	6 150	-2,30 %	1 642	10 219 205	6 150	3,36 %	627,00	25-mai-23	10,20 %	6,52
FIN	BOABF	BANK OF AFRICA BF	6 450	6 450	6 450	0,00 %	410	2 649 295	6 450	24,04 %	577,00	5-mai-23	8,95 %	5,57
FIN	BOAC	BANK OF AFRICA CI	6 150	6 150	6 215	1,06 %	4 480	27 775 225	6 215	67,97 %	540,00	28-avr.-23	8,69 %	6,19
FIN	BOAM	BANK OF AFRICA ML	1 450	1 400	1 450	0,00 %	466	663 450	1 450	3,57 %	271,00	15-mai-19		10,78
FIN	BOAN	BANK OF AFRICA NG	4 635	4 635	4 700	1,40 %	7 720	35 876 000	4 700	-18,76 %	613,80	25-mai-23	13,06 %	6,03
FIN	BOAS	BANK OF AFRICA SENEGAL	2 900	2 970	2 970	2,41 %	297	864 090	2 970	21,22 %	187,50	1-juin-23	6,31 %	4,57
FIN	CBIBF	CORIS BANK INTERNATIONAL	8 200	8 200	8 200	0,00 %	130	1 064 915	8 200	-2,26 %	525,00	6-juil.-23	6,40 %	4,65
FIN	ECOC	ECOBANK COTE D'IVOIRE	5 770	5 770	5 750	-0,35 %	485	2 796 395	5 750	16,28 %	549,00	30-mai-22	9,55 %	7,10
FIN	NSBC	NSIA BANQUE COTE D'IVOIRE	5 460	5 470	5 500	0,73 %	134	733 280	5 500	-7,95 %	363,60	7-juil.-23	6,61 %	4,20
FIN	ORGT	ORAGROUP TOGO	2 500	2 500	2 500	0,00 %	59	147 500	2 500	-36,31 %	59,52	17-juil.-20	2,38 %	9,04
FIN	SAFC	SAFCA CI	670	670	650	-2,99 %	89	58 790	650	-26,14 %	23,04	29-juil.-11		
FIN	SIBC	SOCIETE IVOIRIENNE DE BANQUE	5 100	5 100	5 170	1,37 %	4 994	25 602 785	5 170	12,76 %	495,00	11-août-23	9,57 %	6,45
IND	CABC	SICABLE CI	1 165	1 160	1 165	0,00 %	191	222 015	1 165	-0,43 %	69,00	2-août-23	5,92 %	6,41
IND	FTSC	FILTISAC CI	1 100	1 120	1 120	1,82 %	600	672 000	1 120	-30,00 %	235,00	30-juil.-21	20,98 %	102,92
IND	NEIC	NEI-CEDA CI	675	660	660	-2,22 %	35	23 100	660	-17,50 %	9,00	28-juin-01		6,95
IND	SEMC	CROWN SIEM CI	670	670	670	0,00 %	32	21 440	670	-1,47 %	14,40	28-déc.-21	2,15 %	7,08
IND	SIVC	AIR LIQUIDE CI	550	550	550	0,00 %	33	18 150	550	-18,52 %	63,00	29-sept.-17		11,93
IND	SLBC	SOLIBRA CI	78 455	84 335	84 330	7,49 %	12	923 665	84 330	1,30 %	4 050,00	12-août-22	4,80 %	114,03

IND	STBC	SITAB CI	6 150	6 150	6 150	0,00 %	17	104 550	6 150	-10,22 %	551,00	27-juil.-23	8,96 %	9,60
IND	UNLC	UNILEVER CI	5 800	NC	NC	0,00 %			5 800	-17,44 %	1 233,00	9-juil.-12		
IND	UNXC	UNIWAX CI	740	740	750	1,35 %	1 964	1 421 190	750	-2,60 %	60,75	29-juil.-22	8,10 %	
SPU	CIEC	CIE CI	2 095	2 095	2 085	-0,48 %	1 020	2 132 935	2 085	4,77 %	157,50	31-juil.-23	7,55 %	11,89
SPU	ORAC	ORANGE COTE D'IVOIRE	10 695	10 695	10 680	-0,14 %	847	8 876 590	10 680	4,60 %	752,76	15-juin-23	7,05 %	10,48
SPU	SDCC	SODE CI	5 225	5 225	5 250	0,48 %	928	4 863 825	5 250	-3,93 %	432,00	21-oct.-22	8,23 %	9,83
TRP	SDSC	BOLLORE	1 495	1 490	1 550	3,68 %	4 666	6 977 920	1 550	11,11 %	130,00	23-juin-22	8,39 %	8,40
TRP	SVOC	MOVIS CI	2 395	SP	SP	0,00 %			2 395	0,00 %	270,00	5-juil.-99		
TOTAL							41 600	153 934 285						

TOTAL
TOTAL - Marché des actions

428 680 1 216 533 494

Secteurs d'activités (*) : AGR = Agriculture, AUT = Autres Secteurs, DIS = Distribution, FIN = Finances, IND = Industrie, TRP = Transport, SPU = Services Publics

MARCHE DES DROITS

Symbole	Titre	Cours Précédent	Cours du jour		Variation jour	Séance de cotation		Cours Référence	Variation depuis l'origine	Parité	Periode de négociation	
			Ouv.	Clôt.		Volume	Valeur				Début	fin

TOTAL
TOTAL - Marché des droits
Légende:

(d) Ex-dividende (V) Variation par rapport au cours de référence

Cours du jour: Ouv.: Ouverture Clôt.: Clôture Moy.: Moyen

Mentions : NC: Non Coté Ex-c: Ex-coupon Ex-d: Ex-droit SP: Suspendu Val-T: Valeur Théorique

PER = Cours / BNPA selon les données disponibles Rdt. Net: Rendement net (DNPA / Cours)

Comp.: 1 - Premier Compartiment 2 - Second Compartiment 3 - Compartiment de croissance

Ratio de liquidité = Titres échangés / Volume des ordres de vente

: Progression de l'indice sectoriel : Stabilité de l'indice sectoriel : Recul de l'indice sectoriel

MARCHE DES OBLIGATIONS

Symbole	Titre	Valeur nominale	Cours Précédent	Cours du jour	Cours Référence	Séance de cotation		Coupon couru	Coupon d'intérêt			Type Amort
						Volume	Valeur		Période	Montant net	Eché.	
OBLIGATIONS D'ETAT												
EOM.010	ETAT DU MALI 6,20 % 2022-2029	10 000	10 000	NC	10 000			434,85	A	620,00	9-déc.-23	ACD
EOM.011	ETAT DU MALI 6,40 % 2023-2030	10 000	10 000	NC	10 000			239,56	A	640,00	7-avr.-24	ACD
EOM.02	Etat du Mali 6,50% 2017-2024	2 000	2 000	NC	2 000			44,04	A	130,00	20-avr.-24	AC
EOM.03	ETAT DU MALI 6,50 % 2018-2025	6 000	6 000	NC	6 000			457,32	A	520,00	5-oct.-23	AC
EOM.04	ETAT DU MALI 6,50% 2019-2027	8 000	8 000	NC	8 000			58,25	A	520,00	12-juil.-24	AC
EOM.05	ETAT DU MALI 6,50% 2020-2028	10 000	10 000	NC	10 000			262,84	A	650,00	27-mars-24	ACD
EOM.06	ETAT DU MALI 6,50% 2020-2027	10 000	10 000	NC	10 000			471,92	A	650,00	30-nov.-23	AC
EOM.07	ETAT DU MALI 6,50% 2021-2031	10 000	10 000	NC	10 000			227,32	A	650,00	16-avr.-24	AC
EOM.08	ETAT DU MALI 6,20 % 2022-2032	10 000	10 000	NC	10 000			592,82	A	620,00	7-sept.-23	ACD
EOM.09	ETAT DU MALI 6,30% 2022-2032	10 000	10 000	NC	10 000			441,86	A	630,00	9-déc.-23	ACD
EOS.07	ETAT SENEGAL 6.30% 2015-2025	10 000	10 000	NC	10 000			153,62	S	317,59	25-nov.-23	ACD
EOS.08	ETAT DU SENEGAL 5,95% 2022-2034	10 000	10 000	NC	10 000			384,71	A	595,00	29-déc.-23	ACD
TPBF.010	TPBF 6,50% 2020 - 2028	8 333	8 417	NC	8 416.67			228,14	S	270,83	20-sept.-23	ACD
TPBF.011	TPBF 6,50 % 2020-2028	8 334	8 334	NC	8 334			64,77	S	270,86	9-janv.-24	ACD
TPBF.012	TPBF 6.50% 2021-2031	10 000	10 000	NC	10 000			264,95	S	325,00	25-sept.-23	ACD
TPBF.013	TPBF 6,50 % 2021 - 2031	10 000	10 000	NC	10 000			83,02	S	325,00	6-janv.-24	ACD
TPBF.014	TPBF 6,30% 2022-2034	10 000	10 000	NC	10 000			297,88	S	315,00	1-sept.-23	ACD
TPBF.015	ETAT DU BURKINA 6,30 % 2022-2	10 000	10 000	NC	10 000			487,29	S	315,00	15-mai-23	ACD
TPBF.016	ETAT DU BURKINA 6% 2023-2028	10 000	10 000	NC	10 000			371,27	S	300,00	10-juil.-23	ACD
TPBF.04	TPBF 6.50% 2017-2027	10 000	10 000	NC	10 000			39,07	S	326,78	31-janv.-24	ACD
TPBF.05	TPBF 6,50% 2017-2024	10 000	10 000	NC	10 000			95,90	S	325,00	29-déc.-23	ACD
TPBF.06	TPBF 6.50% 2018-2025	10 000	10 500	NC	10 500			138,90	S	325,89	5-déc.-23	ACD
TPBF.07	TPBF 6,50% 2018- 2025	10 000	10 000	NC	10 000			174,86	S	325,00	15-nov.-23	AC
TPBF.08	TPBF 6,50% 2019-2027	10 000	10 000	NC	10 000			192,33	S	327,67	6-nov.-23	ACD
TPBF.09	TPBF 6,50% 2019 - 2027	10 000	10 000	NC	10 000			241,53	S	325,00	8-oct.-23	ACD
TPBJ.03	TPBJ 6,50% 2020-2028	10 000	10 000	NC	10 000			644,66	A	650,00	25-août-23	AC
TPBJ.04	TPBJ 5,50 % 2022-2037	10 000	10 000	NC	10 000			261,48	A	550,00	1-mars-24	AC
TPBJ.05	TPBJ 5,85 % 2022-2042	10 000	9 790	NC	9 790			278,11	A	585,00	1-mars-24	ACD
TPBJ.06	TPBJ 5,75% 2022-2037	10 000	10 000	NC	10 000			39,28	A	575,00	28-juil.-24	ACD
TPBJ.07	TPBJ 5,70% 2023-2030	10 000	9 800	NC	9 800			252,30	A	570,00	13-mars-24	AC
TPBJ.08	TPBJ 6,20% 2023-2038	10 000	10 000	NC	10 000			274,43	A	620,00	13-mars-24	AC
TPCI.017	TPCI 3% 2014-2024	10 000	10 000	NC	10 000			52,46	S	150,00	19-déc.-23	ACD
TPCI.019	TPCI 5,99% 2015-2025	10 000	10 400	NC	10 400			163,66	A	599,00	14-mai-24	ACD
TPCI.021	TPCI 6% 2016-2028	10 000	10 000	NC	10 000			222,95	A	600,00	8-avr.-24	ACD
TPCI.022	TPCI 5,90% 2016 - 2026	10 000	9 600	NC	9 600			109,62	A	590,00	15-juin-24	ACD
TPCI.023	TPCI 5,90% 2016-2026	10 000	10 000	NC	10 000			449,37	A	590,00	17-nov.-23	ACD
TPCI.024	TPCI 6,25% 2017-2029	10 000	9 970	NC	9 970			245,90	S	312,50	30-sept.-23	ACD
TPCI.025	TPCI 5,95% 2017-2024 A	10 000	10 000	NC	10 000			195,08	S	297,50	24-oct.-23	ACD
TPCI.026	TPCI 5,95% 2017-2024 B	10 000	10 000	NC	10 000			168,15	S	297,50	10-nov.-23	ACD
TPCI.027	TPCI 6% 2017-2025	10 000	10 250	NC	10 250			88,52	S	300,00	29-déc.-23	ACD
TPCI.028	TPCI 6% 2018 - 2026	10 000	10 100	NC	10 100			32,79	A	600,00	2-août-24	ACD
TPCI.029	TPCI 6% 2018-2026	10 000	9 970	NC	9 970			504,66	A	600,00	19-oct.-23	ACD
TPCI.030	TPCI 5,95% 2018-2025	5 000	4 910	NC	4 910			57,06	S	149,16	13-déc.-23	ACD
TPCI.031	TPCI 5,75% 2019 - 2026	10 000	10 230	NC	10 230			98,98	A	575,00	20-juin-24	ACD
TPCI.032	TPCI 2,23% 2019-2026	10 000		NC				38,39	A	223,00	20-juin-24	ACD
TPCI.033	TPCI 5,75% 2019-2026	6 000	6 256	NC	6 256.20			146,11	A	345,00	20-mars-24	ACD
TPCI.034	TPCI 6% 2019-2029	7 500	7 500	NC	7 500			190,57	A	450,00	20-mars-24	ACD
TPCI.035	TPCI 5,75% 2019 -2026	10 000	10 250	NC	10 250			65,98	A	575,00	11-juil.-24	ACD
TPCI.036	TPCI 5,75% 2019- 2026	10 000	10 000	NC	10 000			1,57	A	575,00	21-août-24	ACD
TPCI.037	TPCI 5,80% 2019-2026	8 000	7 600	NC	7 600			331,79	A	464,00	4-déc.-23	ACD
TPCI.038	TPCI 5,75% 2019-2026	8 000	8 080	NC	8 080			328,93	A	460,00	4-déc.-23	ACD
TPCI.039	TPCI 5,75% 2019 - 2026	8 000	8 560	NC	8 560			389,42	A	460,00	17-oct.-23	ACD
TPCI.040	TPCI 5,75% 2019-2026	8 000	7 840	NC	7 840			282,30	A	460,00	10-janv.-24	ACD
TPCI.041	TPCI 5,80% 2020-2027	10 000	10 750	NC	10 750			277,32	A	580,00	29-févr.-24	ACD
TPCI.042	TPCI 5,90% 2020-2030	10 000	10 100	NC	10 100			282,10	A	590,00	29-févr.-24	ACD
TPCI.043	TPCI 5,90% 2020 - 2030	10 000	10 000	NC	10 000			195,05	A	590,00	23-avr.-24	ACD
TPCI.044	TPCI 5,80% 2020 - 2027	10 000	10 095	NC	10 095			191,75	A	580,00	23-avr.-24	ACD
TPCI.045	TPCI 5,80% 2020 -2027	8 000	8 000	NC	8 000			84,94	A	464,00	16-juin-24	ACD
TPCI.046	TPCI 5,90% 2020 - 2030	8 750	8 925	NC	8 925			94,50	A	516,25	16-juin-24	ACD
TPCI.047	TPCI 5,80% 2020 - 2027	8 000	8 200	NC	8 200			84,94	A	464,00	16-juin-24	ACD
TPCI.048	TPCI 5,80% 2020- 2027	8 000	7 920	NC	7 920			30,43	A	464,00	29-juil.-24	ACD
TPCI.049	TPCI 5,90% 2020- 2030	8 750	8 824	NC	8 824.38			33,85	A	516,25	29-juil.-24	ACD

TPCI.050	TPCI 5,90% 2020-2030	10 000	10 000	NC	10 000		580,30	A	590,00	28-août-23	ACD
TPCI.051	TPCI 5,80% 2020-2027	10 000	10 000	NC	10 000		514,85	A	580,00	2-oct.-23	ACD
TPCI.052	TPCI 5,90 % 2020-2030	10 000	10 300	NC	10 300		523,73	A	590,00	2-oct.-23	ACD
TPCI.053	TPCI 5,80% 2020-2027	10 000	10 600	NC	10 600		473,53	A	580,00	28-oct.-23	ACD
TPCI.054	TPCI 5,90% 2020-2030	10 000	10 000	NC	10 000		481,70	A	590,00	28-oct.-23	ACD
TPCI.055	TPCI 5,80% 2020 -2027	10 000	10 500	NC	10 500		382,96	A	580,00	24-déc.-23	ACD
TPCI.056	TPCI 5,90% 2020- 2030	10 000	10 800	NC	10 800		389,56	A	590,00	24-déc.-23	ACD
TPCI.057	TPCI 5,80% 2020-2027	10 000	10 000	NC	10 000		436,99	A	580,00	20-nov.-23	ACD
TPCI.058	TPCI 5,80% 2021-2028	10 000	10 150	NC	10 150		263,06	A	580,00	9-mars-24	ACD
TPCI.059	TPCI 5,90% 2021-2031	10 000	10 350	NC	10 350		267,60	A	590,00	9-mars-24	ACD
TPCI.060	TPCI 5,80% 2021-2028	10 000	10 050	NC	10 050		160,05	A	580,00	13-mai-24	ACD
TPCI.061	TPCI 5,90% 2021-2031	10 000	10 050	NC	10 050		162,81	A	590,00	13-mai-24	ACD
TPCI.062	TPCI 5,80 % 2021 -2028	10 000	10 800	NC	10 800		83,99	A	580,00	30-juin-24	ACD
TPCI.063	TPCI 5,90% 2021 -2031	10 000	10 000	NC	10 000		85,44	A	590,00	30-juin-24	ACD
TPCI.064	TPCI 5,80 % 2021 - 2028	10 000	10 180	NC	10 180		589,53	A	580,00	16-août-23	ACD
TPCI.065	TPCI 5,90% 2021-2031	10 000	10 700	NC	10 700		526,96	A	590,00	30-sept.-23	ACD
TPCI.066	TPCI 5,90% 2021-2031	10 000	9 950	NC	9 950		468,77	A	590,00	5-nov.-23	ACD
TPCI.067	TPCI 5,90 % 2021-2036	10 000	10 400	NC	10 400		402,49	A	590,00	16-déc.-23	ACD
TPCI.068	TPCI 5,90 % 2022-2037	10 000	10 000	NC	10 000		326,52	A	590,00	1-févr.-24	ACD
TPCI.069	TPCI 5,75 % 2022-2037	10 000	10 000	NC	10 000		240,37	A	575,00	22-mars-24	ACD
TPCI.070	TPCI 5,75 % 2022-2037	10 000	10 100	NC	10 100		756,16	A	575,00	29-avr.-23	ACD
TPCI.071	TPCI 5,65% 2022-2032	10 000	10 150	NC	10 150		104,97	A	565,00	15-juin-24	ACD
TPCI.072	TPCI 5,65% 2022-2029	10 000	10 000	NC	10 000		37,05	A	565,00	29-juil.-24	ACD
TPCI.073	TPCI 5,75% 2022-2032	10 000	10 000	NC	10 000		37,70	A	575,00	29-juil.-24	ACD
TPCI.074	TPCI 5,85% 2022-2042	10 000	10 000	NC	10 000		37,05	A	565,00	29-juil.-24	ACD
TPCI.075	TPCI 5,65% 2022-2029	10 000	10 000	NC	10 000		493,79	A	565,00	7-oct.-23	ACD
TPCI.076	TPCI 5,75% 2022-2032	10 000	9 800	NC	9 800		502,53	A	575,00	7-oct.-23	ACD
TPCI.077	TPCI (TAUX DE BASE + SPREAD) % 2022-2029	10 000	10 000	NC	10 000		19,88	T	166,25	11-nov.-23	ACD
TPCI.078	TPCI 5,65% 2022-2029	10 000	10 000	NC	10 000		390,08	A	565,00	13-déc.-23	ACD
TPCI.079	TPCI 5,75% 2023-2030	10 000	9 992	NC	9 992		275,68	A	575,00	28-févr.-24	ACD
TPNE.01	TRESOR PUBLIC DU NIGER 6,50% 2019-2026	10 000	10 000	NC	10 000		261,07	A	650,00	28-mars-24	ACD
TPNE.02	TRESOR PUBLIC DU NIGER 6,50% 2019 - 2026	10 000	10 000	NC	10 000		37,30	A	650,00	1-août-24	ACD
TPNE.03	TRESOR PUBLIC DU NIGER 6,5% 2020-2027	8 000	8 136	NC	8 136		31,26	A	520,00	31-juil.-24	ACD
TPNE.04	TRESOR PUBLIC DU NIGER 6,30% 2021-2031	10 000	10 000	NC	10 000		626,55	A	630,00	24-août-23	ACD
TPNE.05	TPNE 6,15 % 2022-2034	10 000	10 550	NC	10 550		134,43	A	615,00	3-juin-24	ACD
TPNE.06	TRESOR PUBLIC DU NIGER 6,15% 2022 - 2034	10 000	10 000	NC	10 000		422,92	A	615,00	14-déc.-23	ACD
TPTG.02	TPTG 6% 2022-2037	10 000	10 000	NC	10 000		458,63	A	600,00	16-nov.-23	ACD
TOTAL							0		0		

OBLIGATIONS REGIONALES

BIDC.04	BIDC-EBID 6.10% 2017-2027	5 000	5 000	NC	5 000		55,83	A	305,00	16-juin-24	ACD
BIDC.05	BIDC-EBID 6,40% 2019-2026	10 000	10 000	NC	10 000		71,30	S	320,00	12-janv.-24	ACD
BIDC.06	BIDC-EBID 6,50 % 2021-2028	10 000	10 000	NC	10 000		170,96	S	327,67	18-nov.-23	ACD
BIDC.07	BIDC-EBID 5,90% 2022-2029	10 000	10 250	10 300	10 300	2 000	20 600 000	S	295,81	9-déc.-23	ACD
CRRH.010	CRRH-UEMOA 6,10% 2022-2037	10 000	10 000	NC	10 000		31,49	S	305,00	3-févr.-24	AC
CRRH.02	CRRH-UEMOA 6.10% 2012-2024	10 000	10 000	NC	10 000		59,67	S	305,00	17-janv.-24	AC
CRRH.03	CRRH-UEMOA 6% 2013-2023	10 000	10 000	NC	10 000		193,44	S	300,00	26-oct.-23	AC
CRRH.04	CRRH-UEMOA 6% 2014-2024	10 000	10 000	NC	10 000		86,89	S	300,00	30-déc.-23	AC
CRRH.05	CRRH-UEMOA 5.85% 2015-2025	10 000	10 000	NC	10 000		78,32	S	294,10	4-janv.-24	AC
CRRH.06	CRRH-UEMOA 5.85% 2016-2026	10 000	10 230	NC	10 230		79,48	S	292,50	3-janv.-24	ACD
CRRH.07	CRRH-UEMOA 5.95% 2017-2029	5 417	5 417	NC	5 417		84,95	S	161,15	17-nov.-23	AC
CRRH.08	CRRH-UEMOA 5.95% 2018-2030	6 250	6 250	NC	6 250		63,00	S	185,94	21-déc.-23	AC
CRRH.09	CRRH-UEMOA 6.05% 2018-2033	7 000	7 000	NC	7 000		71,74	S	211,75	21-déc.-23	AC
TOTAL							2 000		20 600 000		

OBLIGATIONS PRIVEES

Code	Titre	Montant	Montant	Statut	Montant	Cote	Statut	Montant	Date	Statut		
BHSN.O1	DIASPORA BONDS BHS 6,25% 2019-	10 000	10 000	NC	10 000	73,43	S	314,21	10-janv.-24	ACD		
FNSBC.O1	FCTC NSIA BANQUE 7 % 2020-2025	3 889	3 889	NC	3 888.88	48,57	T	66,69	16-sept.-23	ACD		
FORBT.O1	FCTC ORABANK 7 % 2021-2026	7 778	8 322	NC	8 322.22	79,74	T	133,39	28-sept.-23	ACD		
FTIMC.O1	FCTC TEYLIOM IMMO 7 % 2021-2028	8 333	8 333	NC	8 333.33	116,51	T	142,92	8-sept.-23	ACD		
ORGT.O2	ORAGROUP SA 7,15% 2021-2028	10 000	10 500	NC	10 500	230,52	S	357,50	26-oct.-23	ACD		
PADS.O3	PAD 6,60% 2020-2027	9 000	9 315	NC	9 315	202,87	S	297,00	19-oct.-23	ACD		
PTRC.O1	PETRO IVOIRE 6,80% 2022-2029	10 000	9 900	10 000	10 000	100	1 000 000	247,48	S	666,00	15-déc.-23	ACD
SNLC.O1	SENELEC 6,50% 2018-2025	4 000	4 000	NC	4 000	104,57	S	130,00	27-sept.-23	AC		
SNTS.O2	SONATEL 6,50% 2020-2027	8 000	8 000	NC	8 000	49,41	S	245,74	16-janv.-24	ACD		
TOTAL						100	1 000 000					

SUKUK ET TITRES ASSIMILES

SUKCI.S2	SUKUK CI 5.75% 2016-2023	10 000	10 800	NC	10 800	268,33	S	293,89	7-sept.-23	ACD
SUKSN.S2	SUKUK SN 6% 2016-2026	10 000	10 750	NC	10 750	45,00	S	306,67	26-janv.-24	ACD
SUKTG.S1	SUKUK TG 6.5% 2016-2026	10 000	10 000	NC	10 000	382,14	S	371,86	17-août-23	ACD
TOTAL						0	0			

TOTAL - Marché des obligations

2 100 21 600 000

Légende :

(#) (*) Ex-Coupon couru (#)Cours de référence amorti / Coupon couru Ex-c (#)Ex-marge de profits

Cours du jour: Ouv.: Ouverture Clôt.: Clôture Moy.: Moyen

Type Amort: Type d'Amortissement IF: In Fine AC: Amortissement Constant AD: Amortissement Dégressif ACD: Amortissement Constant Différé

Période: Périodicité de paiement des coupons A: Annuelle S: Semestrielle T: Trimestrielle

Eché.: Échéance de paiement des intérêts

Mentions: NC: Non Coté Ex-c: Ex-coupon ou Ex-droit SP: Suspendu

INFORMATIONS
OPERATIONS EN COURS

Emetteur	Opération
ETAT DU SENEGAL	Première cotation - ETAT DU SENEGAL 6,00 % 2023-2028, ETAT DU SENEGAL 6,15 % 2023-2030 et ETAT DU SENEGAL 6,35 % 2023-2033 - Première cotation le 23 août 2023

AVIS

Entité	N°	Nature	Objet
--------	----	--------	-------

COMMUNIQUES

Emetteur	N°	Nature	Objet
----------	----	--------	-------

QUANTITES RESIDUELLES
MARCHE DES ACTIONS

Symbole	Titre	Quantité résiduelle à l'achat	Cours Achat / Vente			Quantité résiduelle à la vente	Cours de Référence
ABJC	SERVAIR ABIDJAN CI	3	1,340	/	1,345	839	1 345
BICC	BICI CI	3	6,405	/	6,700	3	6 700
BNBC	BERNABE CI	3	1,780	/	1,900	23	1 900
BOAB	BANK OF AFRICA BN	215	6,150	/	6,295	100	6 150
BOABF	BANK OF AFRICA BF	10	6,450	/	6,485	100	6 450
BOAC	BANK OF AFRICA CI	28	6,155	/	6,215	5 000	6 215
BOAM	BANK OF AFRICA ML	70	1,400	/	1,450	770	1 450
BOAN	BANK OF AFRICA NG	243	4,670	/	4,700	1 361	4 700
BOAS	BANK OF AFRICA SENEGAL	1	2,970	/	2,995	10	2 970
CABC	SICABLE CI	499	1,160	/	1,165	131	1 165
CBIBF	CORIS BANK INTERNATIONAL	44	8,165	/	8,200	1 342	8 200
CFAC	CFAO MOTORS CI	2 806	915	/	950	310	950
CIEC	CIE CI	20	2,060	/	2,085	134	2 085
ECOC	ECOBANK COTE D'IVOIRE	688	5,750	/	5,770	6 258	5 750
ETIT	ECOBANK TRANS. INCORP. TG	25 588	17	/	18	1 335 149	17
FTSC	FILTISAC CI	225	1,105	/	1,120	15 469	1 120
NEIC	NEI-CEDA CI	20	640	/	660	98	660
NSBC	NSIA BANQUE COTE D'IVOIRE	35	5,470	/	5,500	465	5 500
NTLC	NESTLE CI	25	8,390	/	8,490	328	8 390
ONTBF	ONATEL BF	25	2,395	/	2,400	3 322	2 400
ORAC	ORANGE COTE D'IVOIRE	354	10,450	/	10,680	38	10 680
ORGT	ORAGROUP TOGO	1 500	2,405	/	2,500	3 678	2 500
PALC	PALM CI	50	7,995	/	8,000	9 617	8 000
PRSC	TRACTAFRIC MOTORS CI	2 181	3,100	/	3,150	49	3 150
SAFC	SAFCA CI	4	630	/	650	2 089	650
SCRC	SUCRIVOIRE	1 416	530	/	535	1 684	535
SDCC	SODE CI	15	5,230	/	5,250	4 366	5 250
SDSC	BOLLORE	150	1,495	/	1,550	916	1 550
SEMC	CROWN SIEM CI	40	640	/	660	158	670
SGBC	SOCIETE GENERALE COTE D'IVOIRE	4 991	15,900	/	16,200	144	15 900
SHEC	VIVO ENERGY CI	215	760	/	770	544	770
SIBC	SOCIETE IVOIRIENNE DE BANQUE	11	5,105	/	5,175	189	5 170
SICC	SICOR CI			/	Marché	38	6 000
SIVC	AIR LIQUIDE CI	100	555	/	560	471	550
SLBC	SOLIBRA CI	5	78,450	/	84,330	2	84 330
SMBC	SMB CI	15	9,650	/	9,695	279	9 695
SNTS	SONATEL SN	479	16,000	/	16,275	2	16 000
SOGC	SOGB CI	32	3,950	/	3,995	199	3 995
SPHC	SAPH CI	17	3,030	/	3,095	738	3 095
STAC	SETAO CI	10	1,005	/			1 000
STBC	SITAB CI	50	5,885	/	6,150	437	6 150
SVOC	MOVIS CI			/			2 395
TTLC	TOTAL CI	7	2,145	/	2,150	1 369	2 150
TTLS	TOTAL SN	673	2,550	/	2,555	121	2 555
UNLC	UNILEVER CI	2	5,365	/	5,800	773	5 800
UNXC	UNIWAX CI	10	730	/	750	37	750

QUANTITES RESIDUELLES

MARCHE DES DROITS

Symbole	Titre	Quantité résiduelle à l'achat	Cours Achat / Vente	Quantité résiduelle à la vente	Cours de Référence
---------	-------	-------------------------------	---------------------	--------------------------------	--------------------

QUANTITES RESIDUELLES
MARCHE DES OBLIGATIONS

Symbole	Titre	Quantité résiduelle à l'achat	Cours Achat / Vente		Quantité résiduelle à la vente	Cours de Référence
BHSN.01	DIASPORA BONDS BHS 6,25% 2019-		/			10 000
FNSBC.01	FCTC NSIA BANQUE 7 % 2020-2025	19	3,888.88	/		3 889
FORBT.01	FCTC ORABANK 7 % 2021-2026	60	7,777.78	/		8 322
FTIMC.01	FCTC TEYLIOM IMMO 7 % 2021-2028		/			8 333
ORGT.02	ORAGROUP SA 7,15% 2021-2028	220	10,000	/ 10,500	100	10 500
PADS.03	PAD 6,60% 2020-2027	1 914	9,000	/		9 315
PTRC.01	PETRO IVOIRE 6,80% 2022-2029		/			10 000
SNLC.01	SENELEC 6,50% 2018-2025		/	4,000	130	4 000
SNTS.02	SONATEL 6,50% 2020-2027		/			8 000
EOM.010	ETAT DU MALI 6,20 % 2022-2029		/			10 000
EOM.011	ETAT DU MALI 6,40 % 2023-2030		/			10 000
EOM.02	Etat du Mali 6.50% 2017-2024		/			2 000
EOM.03	ETAT DU MALI 6,50 % 2018-2025		/	6,000	70	6 000
EOM.04	ETAT DU MALI 6,50% 2019-2027		/			8 000
EOM.05	ETAT DU MALI 6,50% 2020-2028		/			10 000
TPNE.05	TPNE 6,15 % 2022-2034		/			10 550
TPNE.06	TRESOR PUBLIC DU NIGER 6,15% 2022 - 2034		/			10 000
TPTG.02	TPTG 6% 2022-2037		/			10 000
TPCI.078	TPCI 5,65% 2022-2029		/			10 000
TPCI.079	TPCI 5,75% 2023-2030		/			9 992
TPNE.01	TRESOR PUBLIC DU NIGER 6,50% 2019-2026		/			10 000
TPNE.02	TRESOR PUBLIC DU NIGER 6,50% 2019 - 2026		/			10 000
TPNE.03	TRESOR PUBLIC DU NIGER 6,5% 2020-2027		/			8 136
TPNE.04	TRESOR PUBLIC DU NIGER 6,30% 2021-2031		/	10,000	120	10 000
TPCI.072	TPCI 5,65% 2022-2029		/			10 000
TPCI.073	TPCI 5,75% 2022-2032		/			10 000
TPCI.074	TPCI 5,85% 2022-2042		/			10 000
TPCI.075	TPCI 5,65% 2022-2029		/			10 000
TPCI.076	TPCI 5,75% 2022-2032		/			9 800
TPCI.077	TPCI (TAUX DE BASE + SPREAD) % 2022-2029		/			10 000
TPCI.066	TPCI 5,90% 2021-2031		/			9 950
TPCI.067	TPCI 5,90 % 2021-2036		/	10,400	4	10 400
TPCI.068	TPCI 5,90 % 2022-2037		/			10 000
TPCI.069	TPCI 5,75 % 2022-2037		/	10,000	480	10 000
TPCI.070	TPCI 5,75 % 2022-2037		/			10 100
TPCI.071	TPCI 5,65% 2022-2032		/	10,200	1 000	10 150
TPCI.060	TPCI 5,80% 2021-2028		/			10 050
TPCI.061	TPCI 5,90% 2021-2031		/			10 050
TPCI.062	TPCI 5,80 % 2021 -2028		/			10 800
TPCI.063	TPCI 5,90% 2021 -2031		/			10 000
TPCI.064	TPCI 5,80 % 2021 - 2028		/			10 180
TPCI.065	TPCI 5,90% 2021-2031		/			10 700
TPCI.054	TPCI 5,90% 2020-2030		/			10 000
TPCI.055	TPCI 5,80% 2020 -2027		/			10 500
TPCI.056	TPCI 5,90% 2020- 2030		/			10 800
TPCI.057	TPCI 5,80% 2020-2027		/			10 000
TPCI.058	TPCI 5,80% 2021-2028		/			10 150
TPCI.059	TPCI 5,90% 2021-2031		/			10 350
TPCI.048	TPCI 5,80% 2020- 2027		/			7 920
TPCI.049	TPCI 5,90% 2020- 2030		/			8 824

TPCI.O50	TPCI 5,90% 2020-2030			/			10 000
TPCI.O51	TPCI 5,80% 2020-2027			/			10 000
TPCI.O52	TPCI 5,90 % 2020-2030			/			10 300
TPCI.O53	TPCI 5,80% 2020-2027			/			10 600
TPCI.O42	TPCI 5,90% 2020-2030			/			10 100
TPCI.O43	TPCI 5,90% 2020 - 2030			/			10 000
TPCI.O44	TPCI 5,80% 2020 - 2027			/			10 095
TPCI.O45	TPCI 5,80% 2020 -2027			/			8 000
TPCI.O46	TPCI 5,90% 2020 - 2030			/			8 925
TPCI.O47	TPCI 5,80% 2020 - 2027			/			8 200
TPCI.O36	TPCI 5,75% 2019- 2026			/			10 000
TPCI.O37	TPCI 5,80% 2019-2026			/			7 600
TPCI.O38	TPCI 5,75% 2019-2026			/			8 080
TPCI.O39	TPCI 5,75% 2019 - 2026			/			8 560
TPCI.O40	TPCI 5,75% 2019-2026			/			7 840
TPCI.O41	TPCI 5,80% 2020-2027			/			10 750
TPCI.O30	TPCI 5,95% 2018-2025			/			4 910
TPCI.O31	TPCI 5,75% 2019 - 2026			/			10 230
TPCI.O32	TPCI 2,23% 2019-2026			/			10 000
TPCI.O33	TPCI 5.75% 2019-2026			/			6 256
TPCI.O34	TPCI 6% 2019-2029	10	Marché	/			7 500
TPCI.O35	TPCI 5,75% 2019 -2026			/			10 250
TPCI.O24	TPCI 6.25% 2017-2029			/			9 970
TPCI.O25	TPCI 5,95% 2017-2024 A	200	10,000	/			10 000
TPCI.O26	TPCI 5,95% 2017-2024 B	25	10,000	/			10 000
TPCI.O27	TPCI 6% 2017-2025			/			10 250
TPCI.O28	TPCI 6% 2018 - 2026	5	Marché	/			10 100
TPCI.O29	TPCI 6% 2018-2026			/			9 970
TPBJ.O8	TPBJ 6,20% 2023-2038			/			10 000
TPCI.O17	TPCI 3% 2014-2024			/			10 000
TPCI.O19	TPCI 5.99% 2015-2025	314	10,000	/			10 400
TPCI.O21	TPCI 6% 2016-2028			/			10 000
TPCI.O22	TPCI 5.90% 2016 - 2026			/			9 600
TPCI.O23	TPCI 5.90% 2016-2026			/			10 000
TPBF.O9	TPBF 6,50% 2019 - 2027			/	10,000	251	10 000
TPBJ.O3	TPBJ 6,50% 2020-2028			/			10 000
TPBJ.O4	TPBJ 5,50 % 2022-2037			/			10 000
TPBJ.O5	TPBJ 5,85 % 2022-2042			/			9 790
TPBJ.O6	TPBJ 5,75% 2022-2037			/			10 000
TPBJ.O7	TPBJ 5,70% 2023-2030	500	10,000	/			9 800
TPBF.O16	ETAT DU BURKINA 6% 2023-2028			/			10 000
TPBF.O4	TPBF 6.50% 2017-2027			/	9,995	112	10 000
TPBF.O5	TPBF 6,50% 2017-2024			/			10 000
TPBF.O6	TPBF 6.50% 2018-2025			/			10 500
TPBF.O7	TPBF 6,50% 2018- 2025			/			10 000
TPBF.O8	TPBF 6,50% 2019-2027			/			10 000
TPBF.O10	TPBF 6,50% 2020 - 2028			/	8,416.67	268	8 417
TPBF.O11	TPBF 6,50 % 2020-2028			/			8 334
TPBF.O12	TPBF 6.50% 2021-2031			/	10,700	350	10 000
TPBF.O13	TPBF 6,50 % 2021 - 2031			/	10,100	6	10 000
TPBF.O14	TPBF 6,30% 2022-2034			/	10,200	100	10 000
TPBF.O15	ETAT DU BURKINA 6,30 % 2022-2			/			10 000
EOM.O6	ETAT DU MALI 6,50% 2020-2027			/			10 000
EOM.O7	ETAT DU MALI 6.50% 2021-2031			/			10 000
EOM.O8	ETAT DU MALI 6,20 % 2022-2032			/	10,100	4	10 000

EOM.09	ETAT DU MALI 6,30% 2022-2032			/			10 000
EOS.07	ETAT SENEGAL 6.30% 2015-2025			/	10,500	989	10 000
EOS.08	ETAT DU SENEGAL 5,95% 2022-2034			/			10 000
BIDC.04	BIDC-EBID 6.10% 2017-2027			/			5 000
BIDC.05	BIDC-EBID 6,40% 2019-2026			/			10 000
BIDC.06	BIDC-EBID 6,50 % 2021-2028	271	10,000	/			10 000
BIDC.07	BIDC-EBID 5,90% 2022-2029			/			10 300
CRRH.010	CRRH-UEMOA 6,10% 2022-2037			/	10,000	180	10 000
CRRH.02	CRRH-UEMOA 6.10% 2012-2024			/			10 000
CRRH.09	CRRH-UEMOA 6.05% 2018-2033			/			7 000
CRRH.03	CRRH-UEMOA 6% 2013-2023			/			10 000
CRRH.04	CRRH-UEMOA 6% 2014-2024			/			10 000
CRRH.05	CRRH-UEMOA 5.85% 2015-2025			/			10 000
CRRH.06	CRRH-UEMOA 5.85% 2016-2026			/			10 230
CRRH.07	CRRH-UEMOA 5.95% 2017-2029			/			5 417
CRRH.08	CRRH-UEMOA 5.95% 2018-2030			/			6 250

SUKUK ET TITRES ASSIMILES

Symbole	Titre	Quantité résiduelle à l'achat	Cours Achat / Vente	Quantité résiduelle à la vente	Cours de Référence
SUKCI.S2	SUKUK CI 5.75% 2016-2023		/		10 800
SUKSN.S2	SUKUK SN 6% 2016-2026		/		10 750
SUKTG.S1	SUKUK TG 6.5% 2016-2026		/		10 000

CALENDRIER DES ASSEMBLEES GENERALES
ANNEE : 2023

Société	Nature	Date	Heure	Lieu
SICOR	Ordinaire	26/07/2023	09:00:00	Hôtel Palm Club, Cocody
SITAB	Ordinaire	30/06/2023	10:30:00	Hôtel PULLMAN
AIR LIQUIDE CI	Mixte	27/06/2023	09:00:00	SALLE DE CONFÉRENCE DE LA CRRAE-UMOA
SUCRIVOIRE	Ordinaire	27/06/2023	09:30:00	VISIOCONFERENCE
CFAO MOTORS CI	Ordinaire	27/06/2023	09:00:00	Au siège social, sis à Abidjan, 117, Boulevard de Marseille
BICI CI	Ordinaire	27/06/2023	10:00:00	Auditorium de la Maison des Entreprises (siège de la CGECI) sise au Plateau
TRACTAFRIC CI	Ordinaire	26/06/2023	10:00:00	Hôtel AZALAI ABIDJAN sis Marcory, Bd VGE, en face de Cap Sud, à côté de la banque BGFI
FILTISAC CI	Ordinaire	22/06/2023	10:00:00	Espace Latrille Events II-Plateaux Boulevard Latrille Abidjan - Cocody
FILTISAC CI	Ordinaire	22/06/2023	10:00:00	Espace Latrille Events II-Plateaux Boulevard Latrille - Abidjan - Cocody
UNIWAX CI	Ordinaire	22/06/2023	09:00:00	Espace Latrille Events, sis à Abidjan, Cocody II-Plateaux (Carrefour Duncan)
SODECI	Ordinaire	21/06/2023	09:00:00	Siège social sis, 1, Avenue Christiani Treichville ABIDJAN
PALM CI	Ordinaire	21/06/2023	09:30:00	VISIOCONFERENCE
CIE CI	Ordinaire	20/06/2023	10:00:00	VISIOCONFERENCE
NEI-CEDA CI	Ordinaire	19/06/2023	14:30:00	Hôtel TIAMA , à Abidjan
SETAO CI	Ordinaire	16/06/2023	10:00:00	Hôtel TIAMA (salon EBENE) - Abidjan Plateau
SAFCA CI	Ordinaire	16/06/2023	10:00:00	Siège de la société sis à Abidjan, 1, Rue des Carrossiers, Zone 3C (face SOCOCE Treichville)
TOTAL	Ordinaire	15/06/2023	10:00:00	Radisson Blu Hotel Abidjan Airport sis au boulevard de l'Aéroport Abidjan, Port Bouët
TOTAL SENEGAL S.A.	Ordinaire	13/06/2023	10:00:00	Hôtel Radisson Blu Dakar
SERVAIR ABIDJAN CI	Ordinaire	13/06/2023	11:00:00	Salle JEWELS de la CGECI sise à la Maison de l'Entreprise au Plateau
SOGB	Ordinaire	13/06/2023	11:00:00	Immeuble CRRAE - UEMOA sis à Abidjan Plateau
SAPH CI	Ordinaire	12/06/2023	14:00:00	VISIOCONFERENCE
BERNABE CI	Ordinaire	08/06/2023	10:00:00	Salle de conférence GEWELS de la Maison du Patronat Ivoirien (CGECI) au Plateau
SOLIBRA	Mixte	31/05/2023	09:00:00	Espace CRISTAL 8, rue du Chevalier de Clieu Zone 4 C « Salle PLATINIUM » ABIDJAN
ORAGROUP	Ordinaire	31/05/2023	09:30:00	Hôtel 2 Février situé à Place de l'indépendance, BP 131 Lomé.
ECOBANK TG	Mixte	17/05/2023	10:30:00	Salle de Conférence du Centre Panafricain Ecobank, 2365, Boulevard du Mono, Lomé, Togo
SIB	Ordinaire	12/05/2023	10:00:00	CRRAE - UEMOA (Abidjan-Plateau - Angle Boulevard Botreau Roussel - Rue privée CRRAE-UMOA)
NESTLE CI	Ordinaire	12/05/2023	10:00:00	Espace CRISTAL 8, rue du Chevalier de Clieu Zone 4 C « Salle DIAMANT » ABIDJAN
ONATEL BF	Ordinaire	09/05/2023	10:30:00	ROYAL BEACH HÔTEL, OUAGADOUGOU-BURKINA FASO
ECOBANK CI	Ordinaire	26/04/2023	10:00:00	Hôtel Radisson Blu, sis à Abidjan Port-Bouët, route de l'Aéroport International Félix Houphouët Boigny
BOLLORE TRANSPORT & LOGISTICS	Extraordinaire	20/04/2023	10:00:00	Salle Kodjo EBOUCLE du palais de la culture sis à Treichville, Avenue Christiani à Abidjan
SONATEL	Ordinaire	18/04/2023	10:00:00	PAR VISIOCONFERENCE dans ses locaux situés au Technopole à Dakar
CORIS BANK INTERNATIONAL	Ordinaire	17/04/2023	09:00:00	Sopatel Hôtel Silmandé SA
BANK OF AFRICA BN	Ordinaire	14/04/2023	10:00:00	Hôtel GOLDEN TULIP à Cotonou
SGB CI	Ordinaire	13/04/2023	09:00:00	Espace Latrille Events, sis à Abidjan Commune de Cocody, aux Deux-plateaux Boulevard Latrille
ORANGE CI	Ordinaire	13/04/2023	10:00:00	Au siège de la société, sis à Abidjan, Cocody Riviera Golf, Boulevard de France, Immeuble Orange Village
ORAGROUP	Extraordinaire	31/03/2023	09:00:00	Hôtel 2 FEVRIER de Lomé
BANK OF AFRICA SN	Ordinaire	31/03/2023	09:30:00	Immeuble Elan II au 2ème étage, Almadies, zone 12, route de Ngor à Dakar
SICABLE	Ordinaire	30/03/2023	10:00:00	Hôtel TIAMA , à Abidjan
BANK OF AFRICA ML	Ordinaire	30/03/2023	09:30:00	Siège de la banque à l'immeuble BANK OF AFRICA, Avenue du Mali, Quartier ACI 2000
BANK OF AFRICA NG	Ordinaire	30/03/2023	10:00:00	Centre de formation de BOA-NIGER sis à BOA siège
BANK OF AFRICA BF	Ordinaire	30/03/2023	10:00:00	Salle LAICO HOTEL OUAGA 2000

BANK OF AFRICA CI

Ordinaire

29/03/2023

10:00:00

Salle FROMAGER de l'hôtel IVOTEL du Plateau 10ème
étage

L'actualité de la BRVM sur nos plateformes digitales

Infos BRVM

Pour recevoir les informations boursières par SMS, souscrivez :



Côte d'Ivoire : *430#
Bénin : *430*15#



Côte d'Ivoire : #139#
Burkina Faso : *310#



Côte d'Ivoire : *431#
Niger : *512*9#
Togo : *310#

Site web

www.brvm.org



Application Mobile

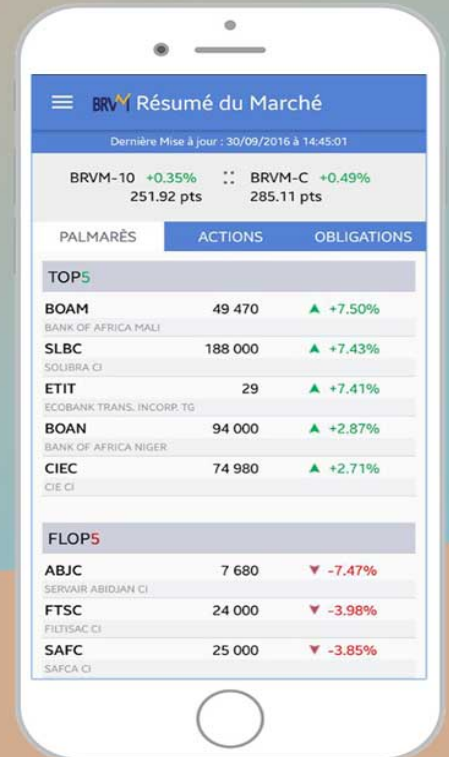

Nous suivre sur :



21 août 2023

CALENDRIER DE PAIEMENT DES DIVIDENDES

ANNEE : 2023

Titres	Montant du dividende net par action en FCFA	Numéro de l'Avis	Date de publication de l'Avis au BOC	Ex-dividende	
				T-2	T
BOA COTE D'IVOIRE	540	053-2023 BRVMDG	11/04/2023	26/04/2023	28/04/2023
BOA BURKINA FASO	577	054-2023 BRVMDG	11/04/2023	03/05/2023	05/05/2023
SONATEL SENEGAL	1 500	059-2023 BRVMDG	19/04/2023	15/05/2023	17/05/2023
BOA NIGER	613,80	055-2023 BRVMDG	11/04/2023	23/05/2023	25/05/2023
BOA BENIN	627	064-2023 BRVMDG	20/04/2023	23/05/2023	25/05/2023
ECOBANK CI	549	081-2023 BRVMDG	12/05/2023	25/05/2023	30/05/2023
SOCIETE GENERALE CI	1 112,43	077-2023 BRVMDG	05/05/2023	26/05/2023	31/05/2023
BOA SENEGAL	187,5	056-2023 BRVMDG	11/04/2023	30/05/2023	01/06/2023
Ecobank Transnational Incorporated TG	0,6048	092-2023 BRVMDG	24/05/2023	06/06/2023	08/06/2023
ORANGE COTE D'IVOIRE	752,76	101-2023 BRVMDG	31/05/2023	13/06/2023	15/06/2023
ONATEL BF	287,8799	110-2023 BRVMDG	12/06/2023	22/06/2023	26/06/2023
CORIS BANK INTERNATIONAL BF	525	107-2023 BRVMDG	12/06/2023	04/07/2023	06/07/2023
NSIA BANQUE CI	363,6	123-2023 BRVMDG	22/06/2023	05/07/2023	07/07/2023
TOTAL SENEGAL	241,01	122-2023 BRVMDG	21/06/2023	11/07/2023	13/07/2023
SOGB CI	558	132-2023 BRVMDG	03/07/2023	13/07/2023	17/07/2023
PALM CI	1213,632	124-2023 BRVMDG	22/06/2023	17/07/2023	19/07/2023
BERNABE CI	150	139-2023 BRVMDG	10/07/2023	20/07/2023	24/07/2023
SITAB CI	551	145-2023 BRVMDG	13/07/2023	25/07/2023	27/07/2023
CIE CI	157,5	136-2023 BRVMDG	06/07/2023	27/07/2023	31/07/2023
BICI CI	401,40	146-2023 BRVMDG	14/07/2023	27/07/2023	31/07/2023
SICABLE CI	69	152-2023 BRVMDG	19/07/2023	31/07/2023	02/08/2023
NESTLE CI	728,1	148-2023 BRVMDG	17/07/2023	03/08/2023	08/08/2023
SIB CI	495	153-2023 BRVMDG	20/07/2023	09/08/2023	11/08/2023
SERVAIR ABIDJAN CI	92	149-2023 BRVMDG	17/07/2023	29/08/2023	31/08/2023
SMB CI	720	154-2023 BRVMDG	20/07/2023	29/08/2023	31/08/2023
SODE CI	450	174-2023 BRVMDG	21/08/2023	13/09/2023	15/09/2023

BULLETIN OFFICIEL

OPCVM: FONDS COMMUNS DE PLACEMENT ET SOCIÉTÉS D'INVESTISSEMENT A CAPITAL VARIABLE

mardi 22 août 2023



Sociétés de gestion	Dépositaire	OPCVM	Catégorie	Origine	Valeur Liquidative						
					Précédente		Actuelle		Variation		
					Valeur	Date	Valeur	Date	Origine	Précedent	
QUOTIDIENNES											
AFRICABOURSE ASSET MANAGEMENT	AFRICABOURSE SA	FCP AAM CAPITAL SUR	M	5 000	8 189,80	18/08/2023	ND	ND	10/10/2012	-	-
		FCP AAM EPARGNE CROISSANCE	D	5 000	8 294,89	18/08/2023	ND	ND	19/11/2012	-	-
		FCP AAM OBLIGATIS	OATC	5 000	8 803,99	18/08/2023	ND	ND	12/09/2012	-	-
AFRICAM SA	SBIF	FCP AAM EPARGNE ACTION	A	5 000	5 972,66	18/08/2023	ND	ND	16/01/2017	-	-
		FCP EXPANSIO	D	5 000	9 758,73	14/07/2023	ND	ND	01/01/2013	-	-
		FCP SECURITAS	OMLT	5 000	7 357,96	14/07/2023	ND	ND	01/01/2013	-	-
AFRICAIN DE GESTION D'ACTIFS	SGI AGI	FCP VALORIS	A	5 000	9 000,43	14/07/2023	ND	ND	01/01/2013	-	-
		FCP CAPITAL PLUS	D	1 000	1 294,05	18/08/2023	ND	ND	11/03/2019	-	-
		FCP CONFORT PLUS	OMLT	1 000	1 283,02	18/08/2023	ND	ND	11/03/19	-	-
ATLANTIC ASSET MANAGEMENT	ATLANTIQUE FINANCE	FCP ATLANTIQUE CROISSANCE	D	5 000	5 158,85	03/08/2023	ND	ND	30/05/2015	-	-
		FCP ATLANTIQUE LIQUIDITE	OCT	5 000	6 036,87	03/08/2023	ND	ND	12/07/2019	-	-
		FCP ATLANTIQUE ACTIONS	A	5 000	7 733,93	03/08/2023	ND	ND	25/10/2019	-	-
		FCP ATLANTIQUE SERENITE	OMLT	5 000	6 262,61	03/08/2023	ND	ND	12/07/2019	-	-
		FCP ATLANTIQUE HORIZON	D	5 000	7 394,14	03/08/2023	ND	ND	25/10/2019	-	-
BNI GESTION	BNI FINANCES	FCP ATLANTIQUE SECURITE	OMLT	5 000	6 636,65	03/08/2023	ND	ND	30/05/2015	-	-
		FCP CAPITAL CROISSANCE	D	10 000	ND	17/08/2023	ND	18/08/2023	-	-	
		OBLIG SECURITE	OMLT	10 000	9 930,44	18/08/2023	ND	ND	06/06/2014	-	-
		FCP DYNAMIC SAVINGS	A	10 000	ND	17/08/2023	ND	18/08/2023	-	-	
		FCP Tresco Monea	OCT	25 000 000	38 068 130,14	18/08/2023	38 137 153,88	21/08/2023	Dec. 2013	52,27%	0,18%
BOA ASSET MANAGEMENT	BOA CAPITAL SECURITIES	FCP Emergence	D	5 000	7 476,50	18/08/2023	7 482,03	21/08/2023	Feb. 2010	49,64%	0,07%
		FCP BRM DYNAMIQUE	D	10 000	12 923,13	08/09/2014	ND	ND	12/03/2009	-	-
BRM ASSET MANAGEMENT	BRM	FCP "BRM OBLIGATAIRE"	D	10 000	12 057,50	17/10/2014	ND	ND	12/03/2009	-	-
		FCP ACTIONS PHARMACIE	D	1 000	1 013,97	18/08/2023	1 013,64	21/08/2023	25/07/14	1,36%	-0,03%
CGF GESTION	CGF BOURSE	FCP AL BARAKA	A	1 000	1 040,67	18/08/2023	1 038,64	21/08/2023	01/03/17	3,86%	-0,20%
		FCP AL BARAKA 2	D	1 000	1 148,43	18/08/2023	1 168,32	21/08/2023	25/01/18	16,83%	-0,01%
		FCP ASSUR SENEGAL	D	1000000	1 211 371,79	18/08/2023	1 211 833,80	21/08/2023	06/07/14	21,18%	0,04%
		FCP PLACEMENT AVANTAGE	D	1 000	1 542,81	18/08/2023	1 542,05	21/08/2023	29/03/13	54,21%	-0,05%
		FCP PLACEMENT CROISSANCE	A	1 000	1 332,64	18/08/2023	1 331,27	21/08/2023	29/03/13	33,13%	-0,10%
		FCP POSTEFINANCES HORIZON	D	1 000	1 899,61	18/08/2023	1 897,63	21/08/2023	27/06/09	89,78%	-0,09%
		FCP PLACEMENT QUIETUDE	OMLT	1 000	1 569,38	18/08/2023	1 569,29	21/08/2023	29/03/13	56,93%	-0,01%
		FCP LIQUIDITE-OPTIMUM	OMLT	10000	12 123,60	18/08/2023	12 125,12	21/08/2023	01/10/17	21,25%	0,013%
		FCP BNDE VALEURS	A	1 000	1 153,73	18/08/2023	1 153,71	21/08/2023	02/09/16	15,37%	-0,001%
		FCP CORIS ACTIONS	A	5 000	6 929,94	02/08/2023	ND	ND	11/11/2014	-	-
		FCP ASSURANCES	OCT	5 000	5 531,76	02/08/2023	ND	ND	22/11/2019	-	-
		CORIS ASSET MANAGEMENT	CORIS BOURSE	FCP CORIS PERFORMANCE	D	5 000	7 299,59	02/08/2023	ND	ND	11/11/2014
FCP CORIS ACTIONS	D			5 000	5 531,76	02/08/2023	ND	ND	22/11/2019	-	-
NSIA AM	UBA CI	NSIA FONDS DIVERSIFIE	D	5 000	5 733,92	18/08/2023	5 734,89	21/08/2023	03/12/2018	14,70%	0,02%
		AUREORE OPPORTUNITES	A	5 000	5 912,87	18/08/2023	5 913,43	21/08/2023	08/03/2019	18,27%	0,01%
OAM S.A	SGI TOGO	NSIA ASSURANCES OPTIMUM	OMLT	5 000	5 503,82	18/08/2023	5 505,77	21/08/2023	03/09/2021	10,12%	0,04%
		FCP-1 OPTI PLACEMENT	A	5 000	15 668,73	27/07/2023	ND	ND	01/02/2002	-	-
SOGESPAR	SOGEBOURSE	FCP-2 OPTI REVENU	OMLT	5 000	8 444,27	27/07/2023	ND	ND	01/02/2002	-	-
		FCP-3 OPTI CAPITAL	D	5 000	19 330,95	27/07/2023	ND	ND	24/01/2003	-	-
		FCP SOGEAVENIR	D	500	1 732,00	10/07/2023	ND	ND	01/10/2002	-	-
		FCP SOGEDEFI	D	4 888	4 005,00	10/07/2023	ND	ND	23/12/2014	-	-
		FCP SOGEDYNAMIQUE	A	4 888	4 025,00	10/07/2023	ND	ND	23/12/2014	-	-
		FCP SOGELIQUID	M	10 000 000	10 853 448,00	10/07/2023	ND	ND	16/06/2020	-	-
		FCP SOGEPRIVILEGE	D	4 888	4 148,00	10/07/2023	ND	ND	23/12/2014	-	-
		FCP SOGESECURITE	OMLT	4 888	5 215,00	10/07/2023	ND	ND	23/12/2014	-	-
		FCP SOGEVALOR	A	1 000	3 544,00	10/07/2023	ND	ND	04/06/2002	-	-
		FCP SOAGA EPARGNE ACTIVE	D	10 000	11 129,86	18/08/2023	11 135,06	21/08/2023	28/10/2016	11,35%	0,05%
SOAGA-SA	SGI-BOA CAPITAL SECURITIES	SICAV Abdou DIOUF	D	10 000 000	15 227 704,97	18/08/2023	15 232 612,45	21/08/2023	01/12/2003	52,33%	0,03%
		FCP BOAD CAPITAL RETRAITE	OMLT	10 000	12 390,65	18/08/2023	12 395,71	21/08/2023	08/07/2020	23,96%	0,04%
		FCP SOAGA EPARGNE OBLIGATIONS	OMLT	5 000	5 694,19	18/08/2023	5 696,02	21/08/2023	28/04/2021	13,92%	0,03%
		FCP SOAGA EPARGNE ACTIONS	A	5 000	8 702,04	18/08/2023	8 725,93	21/08/2023	11/03/2020	74,52%	0,27%
		FCP SOAGA EPARGNE SERENITE	OMLT	10 000	14 649,67	18/08/2023	14 654,68	21/08/2023	28/10/2016	46,55%	0,03%
		FCP BRIDGE EQUILIBRE	D	25 000 000	30 350 858,42	18/08/2023	30 400 858,76	21/08/2023	27/09/2017	21,60%	0,16%
		FCP BRIDGE DIVERSIFIE CROISSANCE	D	5 000	5 939,46	18/08/2023	5 954,99	21/08/2023	13/03/2018	19,10%	0,26%
		FCP BRIDGE OBLIGATIONS	OMLT	5 000	6 022,03	18/08/2023	6 022,02	21/08/2023	01/10/2019	20,50%	0,05%
		FCP ENKO CAPITAL GARANTI	D	10 000	15 045,10	18/08/2023	15 039,24	21/08/2023	21/09/2020	50,39%	-0,04%
		FCP PATRIMOINE	OMLT	10 000	11 721,25	18/08/2023	11 727,58	21/08/2023	18/10/2020	17,28%	0,05%
SAPHIR ASSET MANAGEMENT	SGI BENIN	FCP ENKO CAPITAL OBLIGATIONS	OMLT	10 000	10 849,04	18/08/2023	10 850,94	21/08/2023	16/03/2021	8,51%	0,02%
		FCP SAPHIR DYNAMIQUE	D	5 000	5 870,12	18/08/2023	5 861,54	21/08/2023	28/08/2017	17,23%	-0,15%
WAFI CAPITAL S.A.	SGI AGI BENIN	FCP SAPHIR QUIETUDE	OMLT	5 000	6 305,05	18/08/2023	6 305,55	21/08/2023	28/08/2017	26,11%	0,04%
SGO MALI FINANCES	SGI MALI SA	SICAV WAFI CAPITAL	D	10 000	8 466,83	19/09/2022	ND	ND	05/06/2020	-	-
SGO MALI FINANCES	SGI MALI SA	FCP NYESIGUI	D	10 000	12 281,70	16/08/2023	ND	ND	01/07/2018	-	-
HEBDOMADAIRES											
BNI GESTION	BNI FINANCES	FCP INITIATIVES SOLIDARITE	D	5 000	5 062,52	30/06/2023	5 194,30	31/07/2023	22/05/2013	3,89%	2,60%
		FCPE SODEFOR	D	2 500	7 065,16	30/06/2023	6 959,13	31/07/2023	18/12/2009	178,37%	-1,50%
PhoenixAfrica Asset Management	Phoenix Capital Management	FCP PAM ACTIONS	A	10 000	12 227,57	13/04/2023	12 210,97	20/04/2023	13/12/2017	22,11%	-0,14%
		FCP PAM DIVERSIFIE EQUILIBRE	D	10 000	13 476,73	13/04/2023	13 453,92	20/04/2023	13/12/2017	34,54%	-0,17%
		FCP PAM DIVERSIFIE OBLIGATIONS	D	10 000	12 741,04	13/04/2023	12 741,94	20/04/2023	13/12/2017	27,42%	0,01%
		FCP Global Investors	D	25 000	30 948,26	11/08/2023	30 855,22	18/11/2023	Dec. 2012	23,42%	-0,30%
BOA ASSET MANAGEMENT	BOA CAPITAL SECURITIES	FCP Boa Obligations	OMLT	10 000	12 603,09	11/08/2023	12 615,26	18/11/2023	Mars. 2017	26,15%	0,10%
		FCP Boa Sécurité	OMLT	100 000	111 937,68	08/08/2023	112 017,33	14/08/2023	Mai. 2021	12,02%	0,07%
		FCP Boa Actions	A	10 000	12 625,48	11/08/2023	12 634,64	18/11/2023	Juil. 2017	26,35%	0,07%
NSIA AM	UBA CI	FCP Boa Rendement	OMLT	25 000 000	34 823 201,83	11/08/2023	34 859 845,08	18/11/2023	Dec. 2017	39,44%	0,11%
BRM ASSET MANAGEMENT	IMPAXIS	EVOLUTIS	D	5 000	4 228,59	11/08/2023	4 250,10	21/08/2023	16/12/2019	-15,00%	0,51%
		FCP "SDE"	D	1 000	2 083,36	05/09/2014	ND	ND	14/03/2011	-	-
CGF GESTION	CGF BOURSE	FCPCR SONATEL	D	1 000	7 537,98	11/08/2023	7 476,20	18/08/2023	19/02/2004	647,62%	-0,82%
		FCPE FORCE PAD	D	1 000	1 853,69	10/08/2023	1 850,79	17/08/2023	16/02/2014	85,08%	-0,16%
		FCPE SINI GNESIGUI	D	1 000	1 553,05	09/08/2023	1 551,20	16/08/2023	25/02/2014	55,12%	-0,12%
		FCP EXPAT	OMLT	1 000	1 131,98	10/08/2023	1 129,84	17/08/2023	20/03/2019	12,98%	-0,19%
		FCP CAPITAL RETRAITE	D	1 000	1 132,12	09/08/2023	1 131,76	16/08/2023	20/03/2019	13,18%	-0,03%
		FCP RENTE PERPETUELLE	D	1 000	1 100,89	09/08/2023	1 100,78	16/08/2023	20/03/2019	10,08%	-0,01%
		FCP WALO	A	1 000	1 087,42	22/03/2021	1 091,92	29/03/2021	26/03/2019	9,19%	0,41%
		FCP DJLOF	OMLT	1 000	1 182,80	15/08/2023	1 183,24	22/08/2023	26/03/2019	18,32%	0,04%
		FCP DIASPORA	D	1 000	1 183,72	15/08/2023	1 183,69	22/08/2023	19/03/2019	18,37%	0,00%
		FCP IFC-BOAD	OMLT	100 000	128 715,78	14/08/2023	128 907,30	21/08/2023	01/10/2018	28,91%	0,15%
		FCPE DP WORLD DAKAR	D	1 000	1 218,19	15/08/2023	1 219,90	22/08/2023	04/10/2016	21,99%	0,14%
		EDC Asset Management	EDC Investment Corporation	FCP ECBANK UEMOA DIVERSIFIE	D	5 000	7 668,00	02/08/2023	7 671,00	02/08/2023	19/09/2007
FCP ECBANK UEMOA OBLIGATAIRE	OMLT			20 000	20 297,00	02/08/2023	20 348,00	02/08/2023	01/01/2018	1,74%	0,25%
FCP ECBANK UEMOA RENDEMENT											