

BRVM COMPOSITE	207,16
Variation Jour	0,58 %
Variation annuelle	1,94 %

BRVM 30	104,06
Variation Jour	0,59 %
Variation annuelle	4,06 %

BRVM PRESTIGE	103,31
Variation Jour	0,08 %
Variation annuelle	3,31 %

Evolution des indices

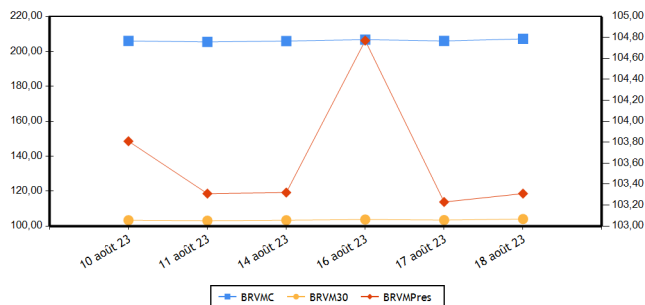

Volumes et valeurs transigés

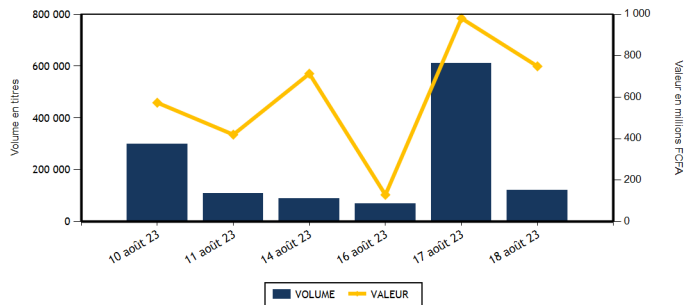

Actions	Niveau	Evol. Jour
Capitalisation boursière (FCFA)(Actions & Droits)	7 706 967 660 471	0,58 %
Volume échangé (Actions & Droits)	120 300	-80,34 %
Valeur transigée (FCFA) (Actions & Droits)	747 991 949	-23,55 %
Nombre de titres transigés	43	-2,27 %
Nombre de titres en hausse	13	8,33 %
Nombre de titres en baisse	10	-56,52 %
Nombre de titres inchangés	20	122,22 %

Obligations	Niveau	Evol. Jour
Capitalisation boursière (FCFA)	9 951 023 987 893	-0,07 %
Volume échangé	114	-60,00 %
Valeur transigée (FCFA)	1 190 000	-50,42 %
Nombre de titres transigés	1	-66,67 %
Nombre de titres en hausse	1	
Nombre de titres en baisse	0	-100,00 %
Nombre de titres inchangés	0	-100,00 %

PLUS FORTES HAUSSES

Titres	Cours	Evol. Jour	Evol. annuelle
UNIWAX CI (UNXC)	750	5,63 %	-2,60 %
CIE CI (CIEC)	2 090	4,50 %	5,03 %
CFAO MOTORS CI (CFAC)	950	4,40 %	2,15 %
BERNABE CI (BNBC)	1 920	4,35 %	-4,00 %
BANK OF AFRICA ML (BOAM)	1 450	3,57 %	3,57 %

PLUS FORTES BAISES

Titres	Cours	Evol. Jour	Evol. annuelle
SUCRIVOIRE (SCRC)	540	-6,09 %	-41,62 %
ORAGROUP TOGO (ORGT)	2 365	-5,40 %	-39,75 %
BOLLORE (SDSC)	1 495	-3,24 %	7,17 %
SOGB CI (SOGC)	3 805	-2,19 %	-32,89 %
AIR LIQUIDE CI (SIVC)	550	-1,79 %	-18,52 %

INDICES PAR COMPARTIMENT

Base = 100 au 02 janvier 2023	Nombre de sociétés	Valeur	Evol. Jour	Evol. annuelle	Volume	Valeur	PER moyen
BRVM-PRESTIGE	10	103,31	0,08 %	3,31 %	67 131	582 717 369	6,35
BRVM-PRINCIPAL	36	99,80	0,98 %	-0,20 %	53 169	165 274 580	12,55

INDICES SECTORIELS

Base = 100 au 14 juin 1999	Nombre de sociétés	Valeur	Evol. Jour	Evol. annuelle	Volume	Valeur	PER moyen
BRVM - INDUSTRIE	11	101,34	0,16 %	-2,76 %	13 273	28 480 340	29,98
BRVM - SERVICES PUBLICS	5	506,01	1,36 %	3,44 %	46 431	593 654 695	9,09
BRVM - FINANCES	15	80,07	-0,36 %	6,04 %	34 982	60 974 759	6,27
BRVM - TRANSPORT	2	365,57	-3,16 %	6,99 %	288	438 040	8,10
BRVM - AGRICULTURE	5	196,53	-0,81 %	-30,69 %	14 640	50 042 735	11,16
BRVM - DISTRIBUTION	7	375,09	2,11 %	4,62 %	10 634	14 346 780	13,20
BRVM - AUTRES SECTEURS	1	1 295,58	0,00 %	10,53 %	52	54 600	-

Indicateurs	BRVM COMPOSITE
PER moyen du marché	9,77
Taux de rendement moyen du marché	8,18
Taux de rentabilité moyen du marché	9,26
Nombre de sociétés cotées	46
Nombre de lignes obligataires	124
Volume moyen annuel par séance	503 003,00
Valeur moyenne annuelle par séance	1 027 928 589,89

Indicateurs	BRVM COMPOSITE
Ratio moyen de liquidité	4,56
Ratio moyen de satisfaction	15,89
Ratio moyen de tendance	348,34
Ratio moyen de couverture	28,71
Taux de rotation moyen du marché	0,01
Prime de risque du marché	4,34
Nombre de SGI participantes	28

Définitions

Volume moyen annuel par séance = Volume annuel échangé / nombre de séances
 Valeur moyenne annuelle par séance = Valeur annuelle échangée / nombre de séances
 Ratio moyen de liquidité = Moyenne des ratios de liquidité (Titres échangés / Volume des ordres de vente)
 Ratio moyen de satisfaction = Moyenne des ratios de satisfaction (Titres échangés / Volume des ordres d'achat)
 Ratio moyen de tendance = Moyenne des ratios de tendance (Volume des ordres d'achat / Volume des ordres de vente)
 Ratio moyen de couverture = Moyenne des ratios de couverture (Volume des ordres de vente / Volume des ordres d'achat)
 Taux moyen de rotation = moyenne des taux de rotation des actions cotées (volume transigé/capital flottante)
 PER moyen du marché = moyenne des PER des actions cotées ayant un PER positif
 Taux de rendement moyen = moyenne des taux de rendement des actions cotées ayant distribué un dividende
 Taux de rentabilité moyen = moyenne des taux de rentabilité des actions cotées
 Prime de risque du marché = (1 / le PER moyen du marché) - le taux de référence actuel des emprunts d'Etat

BOURSE REGIONALE DES VALEURS MOBILIERES
 Siège Social : Abidjan - Côte d'Ivoire, 18 av. Joseph Anoma
 Adresse : 01 BP 3802 Abidjan 01
 Tel : +225 20 31 55 50 / +225 20 32 66 85
 Fax : +225 20 32 66 84
 E-mail : brvm@brvm.org Site web : www.brvm.org



MARCHE DES ACTIONS

Sect. Act. (*)	Symbole	Titre	Cours Précédent	Cours du jour		Variation jour	Séance de cotation		Cours Référence	Variation de l'année précédente	Dernier dividende payé		Rdt. Net	PER
				Ouv.	Clôt.		Volume	Valeur			Montant net	Date		
COMPARTIMENT PRESTIGE			103,31	points		0,08 %								
AGR	PALC	PALM CI	7 995	8 000	8 000	0,06 %	1 538	12 302 555	8 000	-22,97 %	1 213,63	19-juil.-23	15,17 %	2,97
AGR	SPHC	SAPH CI	3 100	3 100	3 100	0,00 %	1 036	3 211 600	3 100	-37,94 %	365,40	4-août-22	11,79 %	4,74
DIS	TTLC	TOTAL CI	2 150	2 150	2 150	0,00 %	2 637	5 532 050	2 150	13,46 %	159,29	25-août-22	7,41 %	11,02
DIS	TTLS	TOTAL SN	2 550	2 550	2 600	1,96 %	810	2 070 400	2 600	2,56 %	241,01	13-juil.-23	9,27 %	9,99
FIN	ETIT	ECOBANK TRANS. INCORP. TG	18	18	18	0,00 %	20 288	365 084	18	-5,26 %	0,60	8-juin-23	3,36 %	1,42
FIN	SGBC	SOCIETE GENERALE COTE D'IVOIRE	16 200	16 050	16 200	0,00 %	361	5 848 050	16 200	39,60 %	1 112,43	31-mai-23	6,87 %	6,75
IND	NTLC	NESTLE CI	8 395	8 395	8 390	-0,06 %	1 853	15 011 355	8 390	1,76 %	728,10	8-août-23	8,68 %	11,14
IND	SMBC	SMB CI	9 700	9 750	9 745	0,46 %	283	2 755 610	9 745	43,31 %	720,00	24-août-22	7,39 %	8,06
SPU	ONTBF	ONATEL BF	2 495	2 495	2 490	-0,20 %	6 437	15 824 765	2 490	-22,19 %	287,88	26-juin-23	11,56 %	7,57
SPU	SNTS	SONATEL SN	16 400	16 440	16 400	0,00 %	31 888	519 795 900	16 400	7,89 %	1 500,00	30-mai-23	9,15 %	5,88
TOTAL							67 131	582 717 369						

COMPARTIMENT PRINCIPAL			99,80	points		0,98 %								
AGR	SCRC	SUCRIVOIRE	575	575	540	-6,09 %	3 585	1 962 650	540	-41,62 %	40,50	20-août-21	7,50 %	
AGR	SICC	SICOR CI	6 295	NC	NC	0,00 %			6 295	16,47 %	1 919,00	25-sept.-00		31,68
AGR	SOGC	SOGB CI	3 890	3 890	3 805	-2,19 %	8 481	32 565 930	3 805	-32,89 %	558,00	17-juil.-23	14,66 %	5,25
AUT	STAC	SETAO CI	1 050	1 050	1 050	0,00 %	52	54 600	1 050	10,53 %	66,15	18-juil.-22	6,30 %	
DIS	ABJC	SERVAIR ABIDJAN CI	1 345	1 350	1 345	0,00 %	238	320 235	1 345	3,86 %	57,73	24-août-22	4,29 %	11,57
DIS	BNBC	BERNABE CI	1 840	1 940	1 920	4,35 %	2	3 860	1 920	-4,00 %	150,00	24-juil.-23	7,81 %	7,03
DIS	CFAC	CFAO MOTORS CI	910	930	950	4,40 %	6 301	5 862 240	950	2,15 %	69,47	2-août-22	7,31 %	31,14
DIS	PRSC	TRACTAFRIC MOTORS CI	3 100	3 100	3 095	-0,16 %	26	80 590	3 095	-3,13 %	175,86	30-août-22	5,68 %	8,70
DIS	SHEC	VIVO ENERGY CI	755	760	770	1,99 %	620	477 405	770	2,67 %	29,00	28-oct.-22	3,77 %	12,93
FIN	BICC	BICI CI	6 800	6 800	6 750	-0,74 %	54	365 550	6 750	-1,46 %	401,40	31-juil.-23	5,95 %	9,08
FIN	BOAB	BANK OF AFRICA BN	6 295	6 300	6 335	0,64 %	1 119	7 089 680	6 335	6,47 %	627,00	25-mai-23	9,90 %	6,71
FIN	BOABF	BANK OF AFRICA BF	6 400	6 400	6 450	0,78 %	931	5 984 500	6 450	24,04 %	577,00	5-mai-23	8,95 %	5,57
FIN	BOAC	BANK OF AFRICA CI	6 150	6 150	6 150	0,00 %	68	418 200	6 150	66,22 %	540,00	28-avr.-23	8,78 %	6,13
FIN	BOAM	BANK OF AFRICA ML	1 400	1 400	1 450	3,57 %	2 712	3 787 875	1 450	3,57 %	271,00	15-mai-19		10,78
FIN	BOAN	BANK OF AFRICA NG	4 635	4 635	4 635	0,00 %	2 568	11 851 185	4 635	-19,88 %	613,80	25-mai-23	13,24 %	5,95
FIN	BOAS	BANK OF AFRICA SENEGAL	2 900	2 900	2 900	0,00 %	1 268	3 672 840	2 900	18,37 %	187,50	1-juin-23	6,47 %	4,47
FIN	CBIBF	CORIS BANK INTERNATIONAL	8 190	8 190	8 200	0,12 %	11	90 190	8 200	-2,26 %	525,00	6-juil.-23	6,40 %	4,65
FIN	ECOC	ECOBANK COTE D'IVOIRE	5 770	5 750	5 770	0,00 %	189	1 088 820	5 770	16,68 %	549,00	30-mai-22	9,51 %	7,12
FIN	NSBC	NSIA BANQUE COTE D'IVOIRE	5 700	5 500	5 700	0,00 %	12	68 335	5 700	-4,60 %	363,60	7-juil.-23	6,38 %	4,35
FIN	ORGT	ORAGROUP TOGO	2 500	2 500	2 365	-5,40 %	2 567	6 336 825	2 365	-39,75 %	59,52	17-juil.-20	2,52 %	8,55
FIN	SAFC	SAFCA CI	670	670	670	0,00 %	100	67 000	670	-23,86 %	23,04	29-juil.-11		
FIN	SIBC	SOCIETE IVOIRIENNE DE BANQUE	5 100	5 105	5 050	-0,98 %	2 734	13 940 625	5 050	10,14 %	495,00	11-août-23	9,80 %	6,30
IND	CABC	SICABLE CI	1 165	1 195	1 165	0,00 %	424	494 430	1 165	-0,43 %	69,00	2-août-23	5,92 %	6,41
IND	FTSC	FILTISAC CI	1 120	1 120	1 120	0,00 %	5 151	5 684 295	1 120	-30,00 %	235,00	30-juil.-21	20,98 %	102,92
IND	NEIC	NEI-CEDA CI	675	675	675	0,00 %	300	202 500	675	-15,63 %	9,00	28-juin-01		7,11
IND	SEMC	CROWN SIEM CI	630	630	630	0,00 %	240	151 200	630	-7,35 %	14,40	28-déc.-21	2,29 %	6,66
IND	SIVC	AIR LIQUIDE CI	560	560	550	-1,79 %	381	210 750	550	-18,52 %	63,00	29-sept.-17		11,93
IND	SLBC	SOLIBRA CI	78 455	78 455	78 455	0,00 %	5	392 275	78 455	-5,76 %	4 050,00	12-août-22	5,16 %	106,09

IND	STBC	SITAB CI	6 100	NC	NC	0,00 %			6 100	-10,95 %	551,00	27-juil.-23	9,03 %	9,52
IND	UNLC	UNILEVER CI	5 800	5 800	5 800	0,00 %	20	116 000	5 800	-17,44 %	1 233,00	9-juil.-12		
IND	UNXC	UNIWAX CI	710	750	750	5,63 %	4 616	3 461 925	750	-2,60 %	60,75	29-juil.-22	8,10 %	
SPU	CIEC	CIE CI	2 000	2 005	2 090	4,50 %	2 701	5 427 925	2 090	5,03 %	157,50	31-juil.-23	7,54 %	11,92
SPU	ORAC	ORANGE COTE D'IVOIRE	10 210	10 300	10 495	2,79 %	4 720	49 027 595	10 495	2,79 %	752,76	15-juin-23	7,17 %	10,30
SPU	SDCC	SODE CI	5 225	5 225	5 225	0,00 %	685	3 578 510	5 225	-4,39 %	432,00	21-oct.-22	8,27 %	9,79
TRP	SDSC	BOLLORE	1 545	1 540	1 495	-3,24 %	288	438 040	1 495	7,17 %	130,00	23-juin-22	8,70 %	8,10
TRP	SVOC	MOVIS CI	2 395	SP	SP	0,00 %			2 395	0,00 %	270,00	5-juil.-99		
TOTAL							53 169	165 274 580						

TOTAL
TOTAL - Marché des actions

120 300 747 991 949

Secteurs d'activités (*) : AGR = Agriculture, AUT = Autres Secteurs, DIS = Distribution, FIN = Finances, IND = Industrie, TRP = Transport, SPU = Services Publics

MARCHE DES DROITS

Symbole	Titre	Cours Précédent	Cours du jour		Variation jour	Séance de cotation		Cours Référence	Variation depuis l'origine	Parité	Période de négociation	
			Ouv.	Clôt.		Volume	Valeur				Début	fin

TOTAL
TOTAL - Marché des droits
Légende:

(d) Ex-dividende (V) Variation par rapport au cours de référence

Cours du jour: Ouv.: Ouverture Clôt.: Clôture Moy.: Moyen

Mentions : NC: Non Coté Ex-c: Ex-coupon Ex-d: Ex-droit SP: Suspendu Val-T: Valeur Théorique

PER = Cours / BNPA selon les données disponibles Rdt. Net: Rendement net (DNPA / Cours)

Comp.: 1 - Premier Compartiment 2 - Second Compartiment 3 - Compartiment de croissance

Ratio de liquidité = Titres échangés / Volume des ordres de vente

: Progression de l'indice sectoriel : Stabilité de l'indice sectoriel : Recul de l'indice sectoriel

MARCHE DES OBLIGATIONS

Symbole	Titre	Valeur nominale	Cours Précédent	Cours du jour	Cours Référence	Séance de cotation Volume Valeur	Coupon couru	Coupon d'intérêt Période Montant net	Eché.	Type Amort
OBLIGATIONS D'ETAT										
EOM.010	ETAT DU MALI 6,20 % 2022-2029	10 000	10 000	NC	10 000		428,05	A 620,00	9-déc.-23	ACD
EOM.011	ETAT DU MALI 6,40 % 2023-2030	10 000	10 000	NC	10 000		232,57	A 640,00	7-avr.-24	ACD
EOM.02	Etat du Mali 6.50% 2017-2024	2 000	2 000	NC	2 000		42,62	A 130,00	20-avr.-24	AC
EOM.03	ETAT DU MALI 6,50 % 2018-2025	6 000	6 000	NC	6 000		451,62	A 520,00	5-oct.-23	AC
EOM.04	ETAT DU MALI 6,50% 2019-2027	8 000	8 000	NC	8 000		52,57	A 520,00	12-juil.-24	AC
EOM.05	ETAT DU MALI 6,50% 2020-2028	10 000	10 000	NC	10 000		255,74	A 650,00	27-mars-24	ACD
EOM.06	ETAT DU MALI 6,50% 2020-2027	10 000	10 000	NC	10 000		464,79	A 650,00	30-nov.-23	AC
EOM.07	ETAT DU MALI 6.50% 2021-2031	10 000	10 000	NC	10 000		220,22	A 650,00	16-avr.-24	AC
EOM.08	ETAT DU MALI 6,20 % 2022-2032	10 000	10 000	NC	10 000		586,03	A 620,00	7-sept.-23	ACD
EOM.09	ETAT DU MALI 6,30% 2022-2032	10 000	10 000	NC	10 000		434,96	A 630,00	9-déc.-23	ACD
EOS.07	ETAT SENEGAL 6.30% 2015-2025	10 000	10 000	NC	10 000		146,71	S 317,59	25-nov.-23	ACD
EOS.08	ETAT DU SENEGAL 5,95% 2022-2034	10 000	10 000	NC	10 000		378,19	A 595,00	29-déc.-23	ACD
TPBF.010	TPBF 6,50% 2020 - 2028	8 333	8 417	NC	8 416.67		222,26	S 270,83	20-sept.-23	ACD
TPBF.011	TPBF 6,50 % 2020-2028	8 334	8 334	NC	8 334		58,88	S 270,86	9-janv.-24	ACD
TPBF.012	TPBF 6.50% 2021-2031	10 000	10 000	NC	10 000		257,88	S 325,00	25-sept.-23	ACD
TPBF.013	TPBF 6,50 % 2021 - 2031	10 000	10 000	NC	10 000		75,95	S 325,00	6-janv.-24	ACD
TPBF.014	TPBF 6,30% 2022-2034	10 000	10 000	NC	10 000		291,03	S 315,00	1-sept.-23	ACD
TPBF.015	ETAT DU BURKINA 6,30 % 2022-2	10 000	10 000	NC	10 000		480,33	S 315,00	15-mai-23	ACD
TPBF.016	ETAT DU BURKINA 6% 2023-2028	10 000	10 000	NC	10 000		364,64	S 300,00	10-juil.-23	ACD
TPBF.04	TPBF 6.50% 2017-2027	10 000	10 000	NC	10 000		31,97	S 326,78	31-janv.-24	ACD
TPBF.05	TPBF 6,50% 2017-2024	10 000	10 000	NC	10 000		88,80	S 325,00	29-déc.-23	ACD
TPBF.06	TPBF 6.50% 2018-2025	10 000	10 500	NC	10 500		131,78	S 325,89	5-déc.-23	ACD
TPBF.07	TPBF 6,50% 2018- 2025	10 000	10 000	NC	10 000		167,80	S 325,00	15-nov.-23	AC
TPBF.08	TPBF 6,50% 2019-2027	10 000	10 000	NC	10 000		185,20	S 327,67	6-nov.-23	ACD
TPBF.09	TPBF 6,50% 2019 - 2027	10 000	10 000	NC	10 000		234,43	S 325,00	8-oct.-23	ACD
TPBJ.03	TPBJ 6,50% 2020-2028	10 000	10 000	NC	10 000		637,53	A 650,00	25-août-23	AC
TPBJ.04	TPBJ 5,50 % 2022-2037	10 000	10 000	NC	10 000		255,46	A 550,00	1-mars-24	AC
TPBJ.05	TPBJ 5,85 % 2022-2042	10 000	9 790	NC	9 790		271,72	A 585,00	1-mars-24	ACD
TPBJ.06	TPBJ 5,75% 2022-2037	10 000	10 000	NC	10 000		32,99	A 575,00	28-juil.-24	ACD
TPBJ.07	TPBJ 5,70% 2023-2030	10 000	9 800	NC	9 800		246,07	A 570,00	13-mars-24	AC
TPBJ.08	TPBJ 6,20% 2023-2038	10 000	10 000	NC	10 000		267,65	A 620,00	13-mars-24	AC
TPCI.017	TPCI 3% 2014-2024	10 000	10 000	NC	10 000		49,18	S 150,00	19-déc.-23	ACD
TPCI.019	TPCI 5.99% 2015-2025	10 000	10 400	NC	10 400		157,11	A 599,00	14-mai-24	ACD
TPCI.021	TPCI 6% 2016-2028	10 000	10 000	NC	10 000		216,39	A 600,00	8-avr.-24	ACD
TPCI.022	TPCI 5.90% 2016 - 2026	10 000	9 600	NC	9 600		103,17	A 590,00	15-juin-24	ACD
TPCI.023	TPCI 5.90% 2016-2026	10 000	10 000	NC	10 000		442,90	A 590,00	17-nov.-23	ACD
TPCI.024	TPCI 6.25% 2017-2029	10 000	9 970	NC	9 970		239,07	S 312,50	30-sept.-23	ACD
TPCI.025	TPCI 5,95% 2017-2024 A	10 000	10 000	NC	10 000		188,58	S 297,50	24-oct.-23	ACD
TPCI.026	TPCI 5,95% 2017-2024 B	10 000	10 000	NC	10 000		161,68	S 297,50	10-nov.-23	ACD
TPCI.027	TPCI 6% 2017-2025	10 000	10 250	NC	10 250		81,97	S 300,00	29-déc.-23	ACD
TPCI.028	TPCI 6% 2018 - 2026	10 000	10 100	NC	10 100		26,23	A 600,00	2-août-24	ACD
TPCI.029	TPCI 6% 2018-2026	10 000	9 970	NC	9 970		498,08	A 600,00	19-oct.-23	ACD
TPCI.030	TPCI 5,95% 2018-2025	5 000	4 910	NC	4 910		53,80	S 149,16	13-déc.-23	ACD
TPCI.031	TPCI 5,75% 2019 - 2026	10 000	10 230	NC	10 230		92,69	A 575,00	20-juin-24	ACD
TPCI.032	TPCI 2,23% 2019-2026	10 000		NC			35,95	A 223,00	20-juin-24	ACD
TPCI.033	TPCI 5.75% 2019-2026	6 000	6 256	NC	6 256.20		142,34	A 345,00	20-mars-24	ACD
TPCI.034	TPCI 6% 2019-2029	7 500	7 500	NC	7 500		185,66	A 450,00	20-mars-24	ACD
TPCI.035	TPCI 5,75% 2019 - 2026	10 000	10 250	NC	10 250		59,70	A 575,00	11-juil.-24	ACD
TPCI.036	TPCI 5,75% 2019- 2026	10 000	10 000	NC	10 000		570,27	A 575,00	21-août-23	ACD
TPCI.037	TPCI 5,80% 2019-2026	8 000	8 000	NC	8 000		326,71	A 464,00	4-déc.-23	ACD
TPCI.038	TPCI 5,75% 2019-2026	8 000	8 080	NC	8 080		323,89	A 460,00	4-déc.-23	ACD
TPCI.039	TPCI 5,75% 2019 - 2026	8 000	8 560	NC	8 560		384,38	A 460,00	17-oct.-23	ACD
TPCI.040	TPCI 5,75% 2019-2026	8 000	7 840	NC	7 840		277,26	A 460,00	10-janv.-24	ACD
TPCI.041	TPCI 5,80% 2020-2027	10 000	10 750	NC	10 750		270,98	A 580,00	29-févr.-24	ACD
TPCI.042	TPCI 5,90% 2020-2030	10 000	10 100	NC	10 100		275,66	A 590,00	29-févr.-24	ACD
TPCI.043	TPCI 5,90% 2020 - 2030	10 000	10 000	NC	10 000		188,61	A 590,00	23-avr.-24	ACD
TPCI.044	TPCI 5,80% 2020 - 2027	10 000	10 095	NC	10 095		185,41	A 580,00	23-avr.-24	ACD
TPCI.045	TPCI 5,80% 2020 - 2027	8 000	8 000	NC	8 000		79,87	A 464,00	16-juin-24	ACD
TPCI.046	TPCI 5,90% 2020 - 2030	8 750	8 925	NC	8 925		88,86	A 516,25	16-juin-24	ACD
TPCI.047	TPCI 5,80% 2020 - 2027	8 000	8 200	NC	8 200		79,87	A 464,00	16-juin-24	ACD
TPCI.048	TPCI 5,80% 2020- 2027	8 000	7 920	NC	7 920		25,36	A 464,00	29-juil.-24	ACD

TPCI.049	TPCI 5,90% 2020- 2030	8 750	8 824	NC	8 824,38	28,21	A	516,25	29-juil.-24	ACD
TPCI.050	TPCI 5,90% 2020-2030	10 000	10 000	NC	10 000	573,84	A	590,00	28-août-23	ACD
TPCI.051	TPCI 5,80% 2020-2027	10 000	10 000	NC	10 000	508,49	A	580,00	2-oct.-23	ACD
TPCI.052	TPCI 5,90 % 2020-2030	10 000	10 300	NC	10 300	517,26	A	590,00	2-oct.-23	ACD
TPCI.053	TPCI 5,80% 2020-2027	10 000	10 600	NC	10 600	467,18	A	580,00	28-oct.-23	ACD
TPCI.054	TPCI 5,90% 2020-2030	10 000	10 000	NC	10 000	475,23	A	590,00	28-oct.-23	ACD
TPCI.055	TPCI 5,80% 2020 -2027	10 000	10 500	NC	10 500	376,60	A	580,00	24-déc.-23	ACD
TPCI.056	TPCI 5,90% 2020- 2030	10 000	10 800	NC	10 800	383,10	A	590,00	24-déc.-23	ACD
TPCI.057	TPCI 5,80% 2020-2027	10 000	10 000	NC	10 000	430,63	A	580,00	20-nov.-23	ACD
TPCI.058	TPCI 5,80% 2021-2028	10 000	10 150	NC	10 150	256,72	A	580,00	9-mars-24	ACD
TPCI.059	TPCI 5,90% 2021-2031	10 000	10 350	NC	10 350	261,15	A	590,00	9-mars-24	ACD
TPCI.060	TPCI 5,80% 2021-2028	10 000	10 050	NC	10 050	153,72	A	580,00	13-mai-24	ACD
TPCI.061	TPCI 5,90% 2021-2031	10 000	10 050	NC	10 050	156,37	A	590,00	13-mai-24	ACD
TPCI.062	TPCI 5,80 % 2021 -2028	10 000	10 800	NC	10 800	77,65	A	580,00	30-juin-24	ACD
TPCI.063	TPCI 5,90% 2021 -2031	10 000	10 000	NC	10 000	78,99	A	590,00	30-juin-24	ACD
TPCI.064	TPCI 5,80 % 2021 - 2028	10 000	10 180	NC	10 180	583,18	A	580,00	16-août-23	ACD
TPCI.065	TPCI 5,90% 2021-2031	10 000	10 700	NC	10 700	520,49	A	590,00	30-sept.-23	ACD
TPCI.066	TPCI 5,90% 2021-2031	10 000	9 950	NC	9 950	462,30	A	590,00	5-nov.-23	ACD
TPCI.067	TPCI 5,90 % 2021-2036	10 000	10 400	NC	10 400	396,03	A	590,00	16-déc.-23	ACD
TPCI.068	TPCI 5,90 % 2022-2037	10 000	10 000	NC	10 000	320,05	A	590,00	1-févr.-24	ACD
TPCI.069	TPCI 5,75 % 2022-2037	10 000	10 000	NC	10 000	234,08	A	575,00	22-mars-24	ACD
TPCI.070	TPCI 5,75 % 2022-2037	10 000	10 100	NC	10 100	749,86	A	575,00	29-avr.-23	ACD
TPCI.071	TPCI 5,65% 2022-2032	10 000	10 150	NC	10 150	98,80	A	565,00	15-juin-24	ACD
TPCI.072	TPCI 5,65% 2022-2029	10 000	10 000	NC	10 000	30,87	A	565,00	29-juil.-24	ACD
TPCI.073	TPCI 5,75% 2022-2032	10 000	10 000	NC	10 000	31,42	A	575,00	29-juil.-24	ACD
TPCI.074	TPCI 5,85% 2022-2042	10 000	10 000	NC	10 000	30,87	A	565,00	29-juil.-24	ACD
TPCI.075	TPCI 5,65% 2022-2029	10 000	10 000	NC	10 000	487,60	A	565,00	7-oct.-23	ACD
TPCI.076	TPCI 5,75% 2022-2032	10 000	9 800	NC	9 800	496,23	A	575,00	7-oct.-23	ACD
TPCI.077	TPCI (TAUX DE BASE + SPREAD) % 2022-2029	10 000	10 000	NC	10 000	12,65	T	166,25	11-nov.-23	ACD
TPCI.078	TPCI 5,65% 2022-2029	10 000	10 000	NC	10 000	383,89	A	565,00	13-déc.-23	ACD
TPCI.079	TPCI 5,75% 2023-2030	10 000	9 992	NC	9 992	269,38	A	575,00	28-févr.-24	ACD
TPNE.01	TRESOR PUBLIC DU NIGER 6,50% 2019-2026	10 000	10 000	NC	10 000	253,96	A	650,00	28-mars-24	ACD
TPNE.02	TRESOR PUBLIC DU NIGER 6,50% 2019 - 2026	10 000	10 000	NC	10 000	30,19	A	650,00	1-août-24	ACD
TPNE.03	TRESOR PUBLIC DU NIGER 6,5% 2020-2027	8 000	8 136	NC	8 136	25,57	A	520,00	31-juil.-24	ACD
TPNE.04	TRESOR PUBLIC DU NIGER 6,30% 2021-2031	10 000	10 000	NC	10 000	619,64	A	630,00	24-août-23	ACD
TPNE.05	TPNE 6,15 % 2022-2034	10 000	10 550	NC	10 550	127,70	A	615,00	3-juin-24	ACD
TPNE.06	TRESOR PUBLIC DU NIGER 6,15% 2022 - 2034	10 000	10 000	NC	10 000	416,18	A	615,00	14-déc.-23	ACD
TPTG.02	TPTG 6% 2022-2037	10 000	10 000	NC	10 000	452,05	A	600,00	16-nov.-23	ACD
TOTAL						0		0		

OBLIGATIONS REGIONALES

BIDC.04	BIDC-EBID 6,10% 2017-2027	5 000	5 000	NC	5 000	52,50	A	305,00	16-juin-24	ACD
BIDC.05	BIDC-EBID 6,40% 2019-2026	10 000	10 000	NC	10 000	64,35	S	320,00	12-janv.-24	ACD
BIDC.06	BIDC-EBID 6,50 % 2021-2028	10 000	10 000	NC	10 000	163,84	S	327,67	18-nov.-23	ACD
BIDC.07	BIDC-EBID 5,90% 2022-2029	10 000	10 250	NC	10 250	113,15	S	295,81	9-déc.-23	ACD
CRRH.010	CRRH-UEMOA 6,10% 2022-2037	10 000	10 000	NC	10 000	24,86	S	305,00	3-févr.-24	AC
CRRH.02	CRRH-UEMOA 6,10% 2012-2024	10 000	10 000	NC	10 000	53,04	S	305,00	17-janv.-24	AC
CRRH.03	CRRH-UEMOA 6% 2013-2023	10 000	10 000	NC	10 000	186,89	S	300,00	26-oct.-23	AC
CRRH.04	CRRH-UEMOA 6% 2014-2024	10 000	10 000	NC	10 000	80,33	S	300,00	30-déc.-23	AC
CRRH.05	CRRH-UEMOA 5,85% 2015-2025	10 000	10 000	NC	10 000	71,93	S	294,10	4-janv.-24	AC
CRRH.06	CRRH-UEMOA 5,85% 2016-2026	10 000	10 230	NC	10 230	73,13	S	292,50	3-janv.-24	ACD
CRRH.07	CRRH-UEMOA 5,95% 2017-2029	5 417	5 417	NC	5 417	81,45	S	161,15	17-nov.-23	AC
CRRH.08	CRRH-UEMOA 5,95% 2018-2030	6 250	6 250	NC	6 250	58,93	S	185,94	21-déc.-23	AC
CRRH.09	CRRH-UEMOA 6,05% 2018-2033	7 000	7 000	NC	7 000	67,11	S	211,75	21-déc.-23	AC
TOTAL						0		0		

QUANTITES RESIDUELLES
MARCHE DES ACTIONS

Symbole	Titre	Quantité résiduelle à l'achat	Cours Achat / Vente			Quantité résiduelle à la vente	Cours de Référence
ABJC	SERVAIR ABIDJAN CI	405	1,335	/	1,345	1 647	1 345
BICC	BICI CI	50	6,700	/	6,750	997	6 750
BNBC	BERNABE CI	31	1,730	/	1,920	28	1 920
BOAB	BANK OF AFRICA BN	14	6,300	/	6,335	345	6 335
BOABF	BANK OF AFRICA BF	25	6,255	/	6,400	310	6 450
BOAC	BANK OF AFRICA CI	6	6,100	/	6,150	1 470	6 150
BOAM	BANK OF AFRICA ML	30	1,400	/	1,495	188	1 450
BOAN	BANK OF AFRICA NG	11	4,600	/	4,635	3 185	4 635
BOAS	BANK OF AFRICA SENEGAL	1 291	2,890	/	2,900	339	2 900
CABC	SICABLE CI	520	1,160	/	1,165	442	1 165
CBIBF	CORIS BANK INTERNATIONAL	144	8,190	/	8,200	1 007	8 200
CFAC	CFAO MOTORS CI	1 568	910	/	950	201	950
CIEC	CIE CI	43	2,010	/	2,090	52	2 090
ECOC	ECOBANK COTE D'IVOIRE	1	5,765	/	5,770	523	5 770
ETIT	ECOBANK TRANS. INCORP. TG	343 982	17	/	18	1 522 724	18
FTSC	FILTISAC CI	10 029	1,100	/	1,120	4 440	1 120
NEIC	NEI-CEDA CI	20	640	/	675	8 408	675
NSBC	NSIA BANQUE COTE D'IVOIRE	3	5,700	/	5,715	106	5 700
NTLC	NESTLE CI	159	8,100	/	8,390	78	8 390
ONTBF	ONATEL BF	290	2,475	/	2,490	3 333	2 490
ORAC	ORANGE COTE D'IVOIRE	500	10,415	/	10,495	41	10 495
ORGT	ORAGROUP TOGO	15	2,365	/	2,500	3 677	2 365
PALC	PALM CI	3	7,995	/	8,000	1 775	8 000
PRSC	TRACTAFRIC MOTORS CI	2 596	3,095	/	3,100	311	3 095
SAFC	SAFCA CI	9	640	/	670	1 076	670
SCRC	SUCRIVOIRE	2 219	540	/	550	3 620	540
SDCC	SODE CI	75	5,210	/	5,225	1 319	5 225
SDSC	BOLLORE	5	1,480	/	1,490	500	1 495
SEMC	CROWN SIEM CI	218	620	/	640	130	630
SGBC	SOCIETE GENERALE COTE D'IVOIRE	12	16,050	/	16,200	944	16 200
SHEC	VIVO ENERGY CI	102	770	/	775	7 840	770
SIBC	SOCIETE IVOIRIENNE DE BANQUE	51	5,050	/	5,100	403	5 050
SICC	SICOR CI			/	6,095	1 085	6 295
SIVC	AIR LIQUIDE CI	100	525	/	550	1 541	550
SLBC	SOLIBRA CI	1	78,440	/			78 455
SMBC	SMB CI	77	9,700	/	9,745	1 222	9 745
SNTS	SONATEL SN	30	16,200	/	16,400	5 299	16 400
SOGC	SOGB CI	1 600	3,800	/	3,805	83	3 805
SPHC	SAPH CI	17	3,000	/	3,100	441	3 100
STAC	SETAO CI	79	1,035	/	1,050	4 318	1 050
STBC	SITAB CI	10	6,100	/	6,250	9 895	6 100
SVOC	MOVIS CI			/			2 395
TTLC	TOTAL CI	250	2,055	/	2,150	1 755	2 150
TTLS	TOTAL SN	1 505	2,550	/	2,600	90	2 600
UNLC	UNILEVER CI			/	5,800	773	5 800
UNXC	UNIWAX CI	124	745	/	750	334	750

QUANTITES RESIDUELLES

MARCHE DES DROITS

Symbole	Titre	Quantité résiduelle à l'achat	Cours Achat / Vente	Quantité résiduelle à la vente	Cours de Référence
---------	-------	-------------------------------	---------------------	--------------------------------	--------------------

QUANTITES RESIDUELLES
MARCHE DES OBLIGATIONS

Symbole	Titre	Quantité résiduelle à l'achat	Cours Achat / Vente		Quantité résiduelle à la vente	Cours de Référence
BHSN.01	DIASPORA BONDS BHS 6,25% 2019-		/			10 000
FNSBC.01	FCTC NSIA BANQUE 7 % 2020-2025	19	3,888.88	/		3 889
FORBT.01	FCTC ORABANK 7 % 2021-2026	60	7,777.78	/		8 322
FTIMC.01	FCTC TEYLIOM IMMO 7 % 2021-2028		/			8 333
ORGT.02	ORAGROUP SA 7,15% 2021-2028	200	10,000	/ 10,500	100	10 500
PADS.03	PAD 6,60% 2020-2027	1 800	9,000	/		9 315
PTRC.01	PETRO IVOIRE 6,80% 2022-2029		/	9,900	7	9 900
SNLC.01	SENELEC 6,50% 2018-2025		/			4 000
SNTS.02	SONATEL 6,50% 2020-2027		/			8 000
EOM.010	ETAT DU MALI 6,20 % 2022-2029		/			10 000
EOM.011	ETAT DU MALI 6,40 % 2023-2030		/			10 000
EOM.02	Etat du Mali 6.50% 2017-2024		/			2 000
EOM.03	ETAT DU MALI 6,50 % 2018-2025		/			6 000
EOM.04	ETAT DU MALI 6,50% 2019-2027		/			8 000
EOM.05	ETAT DU MALI 6,50% 2020-2028		/			10 000
TPNE.05	TPNE 6,15 % 2022-2034		/			10 550
TPNE.06	TRESOR PUBLIC DU NIGER 6,15% 2022 - 2034		/			10 000
TPTG.02	TPTG 6% 2022-2037		/			10 000
TPCI.078	TPCI 5,65% 2022-2029		/			10 000
TPCI.079	TPCI 5,75% 2023-2030		/			9 992
TPNE.01	TRESOR PUBLIC DU NIGER 6,50% 2019-2026		/			10 000
TPNE.02	TRESOR PUBLIC DU NIGER 6,50% 2019 - 2026		/			10 000
TPNE.03	TRESOR PUBLIC DU NIGER 6,5% 2020-2027		/			8 136
TPNE.04	TRESOR PUBLIC DU NIGER 6,30% 2021-2031		/	10,000	120	10 000
TPCI.072	TPCI 5,65% 2022-2029		/			10 000
TPCI.073	TPCI 5,75% 2022-2032		/			10 000
TPCI.074	TPCI 5,85% 2022-2042		/			10 000
TPCI.075	TPCI 5,65% 2022-2029		/			10 000
TPCI.076	TPCI 5,75% 2022-2032		/			9 800
TPCI.077	TPCI (TAUX DE BASE + SPREAD) % 2022-2029		/			10 000
TPCI.066	TPCI 5,90% 2021-2031		/			9 950
TPCI.067	TPCI 5,90 % 2021-2036		/	10,400	4	10 400
TPCI.068	TPCI 5,90 % 2022-2037		/			10 000
TPCI.069	TPCI 5,75 % 2022-2037		/			10 000
TPCI.070	TPCI 5,75 % 2022-2037		/			10 100
TPCI.071	TPCI 5,65% 2022-2032		/	10,200	1 000	10 150
TPCI.060	TPCI 5,80% 2021-2028		/			10 050
TPCI.061	TPCI 5,90% 2021-2031		/			10 050
TPCI.062	TPCI 5,80 % 2021 -2028		/			10 800
TPCI.063	TPCI 5,90% 2021 -2031		/			10 000
TPCI.064	TPCI 5,80 % 2021 - 2028		/			10 180
TPCI.065	TPCI 5,90% 2021-2031		/			10 700
TPCI.054	TPCI 5,90% 2020-2030		/			10 000
TPCI.055	TPCI 5,80% 2020 -2027		/			10 500
TPCI.056	TPCI 5,90% 2020- 2030		/			10 800
TPCI.057	TPCI 5,80% 2020-2027		/			10 000
TPCI.058	TPCI 5,80% 2021-2028		/			10 150
TPCI.059	TPCI 5,90% 2021-2031		/			10 350
TPCI.048	TPCI 5,80% 2020- 2027		/			7 920
TPCI.049	TPCI 5,90% 2020- 2030		/			8 824

TPCI.O50	TPCI 5,90% 2020-2030			/			10 000
TPCI.O51	TPCI 5,80% 2020-2027			/			10 000
TPCI.O52	TPCI 5,90 % 2020-2030			/			10 300
TPCI.O53	TPCI 5,80% 2020-2027			/			10 600
TPCI.O42	TPCI 5,90% 2020-2030			/			10 100
TPCI.O43	TPCI 5,90% 2020 - 2030			/			10 000
TPCI.O44	TPCI 5,80% 2020 - 2027			/			10 095
TPCI.O45	TPCI 5,80% 2020 -2027			/			8 000
TPCI.O46	TPCI 5,90% 2020 - 2030			/			8 925
TPCI.O47	TPCI 5,80% 2020 - 2027			/			8 200
TPCI.O36	TPCI 5,75% 2019- 2026			/			10 000
TPCI.O37	TPCI 5,80% 2019-2026	10	7,999.20	/			8 000
TPCI.O38	TPCI 5,75% 2019-2026			/			8 080
TPCI.O39	TPCI 5,75% 2019 - 2026			/			8 560
TPCI.O40	TPCI 5,75% 2019-2026			/			7 840
TPCI.O41	TPCI 5,80% 2020-2027			/			10 750
TPCI.O30	TPCI 5,95% 2018-2025			/			4 910
TPCI.O31	TPCI 5,75% 2019 - 2026			/			10 230
TPCI.O32	TPCI 2,23% 2019-2026			/			10 000
TPCI.O33	TPCI 5.75% 2019-2026			/			6 256
TPCI.O34	TPCI 6% 2019-2029			/			7 500
TPCI.O35	TPCI 5,75% 2019 -2026			/			10 250
TPCI.O24	TPCI 6.25% 2017-2029			/			9 970
TPCI.O25	TPCI 5,95% 2017-2024 A	200	10,000	/			10 000
TPCI.O26	TPCI 5,95% 2017-2024 B	25	10,000	/			10 000
TPCI.O27	TPCI 6% 2017-2025			/			10 250
TPCI.O28	TPCI 6% 2018 - 2026	94	10,000	/			10 100
TPCI.O29	TPCI 6% 2018-2026			/			9 970
TPBJ.O8	TPBJ 6,20% 2023-2038			/			10 000
TPCI.O17	TPCI 3% 2014-2024			/			10 000
TPCI.O19	TPCI 5.99% 2015-2025	314	10,000	/			10 400
TPCI.O21	TPCI 6% 2016-2028			/			10 000
TPCI.O22	TPCI 5.90% 2016 - 2026			/			9 600
TPCI.O23	TPCI 5.90% 2016-2026			/			10 000
TPBF.O9	TPBF 6,50% 2019 - 2027			/			10 000
TPBJ.O3	TPBJ 6,50% 2020-2028			/	10,000	78	10 000
TPBJ.O4	TPBJ 5,50 % 2022-2037			/			10 000
TPBJ.O5	TPBJ 5,85 % 2022-2042			/	9,800	1 991	9 790
TPBJ.O6	TPBJ 5,75% 2022-2037			/			10 000
TPBJ.O7	TPBJ 5,70% 2023-2030	500	10,000	/			9 800
TPBF.O16	ETAT DU BURKINA 6% 2023-2028			/			10 000
TPBF.O4	TPBF 6.50% 2017-2027			/	9,995	112	10 000
TPBF.O5	TPBF 6,50% 2017-2024			/			10 000
TPBF.O6	TPBF 6.50% 2018-2025			/			10 500
TPBF.O7	TPBF 6,50% 2018- 2025			/			10 000
TPBF.O8	TPBF 6,50% 2019-2027			/			10 000
TPBF.O10	TPBF 6,50% 2020 - 2028			/	8,416.67	268	8 417
TPBF.O11	TPBF 6,50 % 2020-2028			/			8 334
TPBF.O12	TPBF 6.50% 2021-2031			/	10,700	350	10 000
TPBF.O13	TPBF 6,50 % 2021 - 2031			/	10,100	6	10 000
TPBF.O14	TPBF 6,30% 2022-2034			/	10,200	100	10 000
TPBF.O15	ETAT DU BURKINA 6,30 % 2022-2			/			10 000
EOM.O6	ETAT DU MALI 6,50% 2020-2027			/			10 000
EOM.O7	ETAT DU MALI 6.50% 2021-2031			/			10 000
EOM.O8	ETAT DU MALI 6,20 % 2022-2032			/	10,100	4	10 000

EOM.09	ETAT DU MALI 6,30% 2022-2032			/			10 000
EOS.07	ETAT SENEGAL 6.30% 2015-2025			/	10,500	989	10 000
EOS.08	ETAT DU SENEGAL 5,95% 2022-2034			/			10 000
BIDC.04	BIDC-EBID 6.10% 2017-2027			/	5,000	100	5 000
BIDC.05	BIDC-EBID 6,40% 2019-2026			/			10 000
BIDC.06	BIDC-EBID 6,50 % 2021-2028	221	10,000	/			10 000
BIDC.07	BIDC-EBID 5,90% 2022-2029			/			10 250
CRRH.010	CRRH-UEMOA 6,10% 2022-2037			/	10,000	180	10 000
CRRH.02	CRRH-UEMOA 6.10% 2012-2024			/			10 000
CRRH.09	CRRH-UEMOA 6.05% 2018-2033			/			7 000
CRRH.03	CRRH-UEMOA 6% 2013-2023			/			10 000
CRRH.04	CRRH-UEMOA 6% 2014-2024			/			10 000
CRRH.05	CRRH-UEMOA 5.85% 2015-2025			/			10 000
CRRH.06	CRRH-UEMOA 5.85% 2016-2026			/			10 230
CRRH.07	CRRH-UEMOA 5.95% 2017-2029			/			5 417
CRRH.08	CRRH-UEMOA 5.95% 2018-2030			/			6 250

SUKUK ET TITRES ASSIMILES

Symbole	Titre	Quantité résiduelle à l'achat	Cours Achat / Vente	Quantité résiduelle à la vente	Cours de Référence
SUKCI.S2	SUKUK CI 5.75% 2016-2023		/		10 800
SUKSN.S2	SUKUK SN 6% 2016-2026		/		10 750
SUKTG.S1	SUKUK TG 6.5% 2016-2026		/		10 000

CALENDRIER DES ASSEMBLEES GENERALES
ANNEE : 2023

Société	Nature	Date	Heure	Lieu
SICOR	Ordinaire	26/07/2023	09:00:00	Hôtel Palm Club, Cocody
SITAB	Ordinaire	30/06/2023	10:30:00	Hôtel PULLMAN
AIR LIQUIDE CI	Mixte	27/06/2023	09:00:00	SALLE DE CONFÉRENCE DE LA CRRAE-UMOA
SUCRIVOIRE	Ordinaire	27/06/2023	09:30:00	VISIOCONFERENCE
CFAO MOTORS CI	Ordinaire	27/06/2023	09:00:00	Au siège social, sis à Abidjan, 117, Boulevard de Marseille
BICI CI	Ordinaire	27/06/2023	10:00:00	Auditorium de la Maison des Entreprises (siège de la CGECI) sise au Plateau
TRACTAFRIC CI	Ordinaire	26/06/2023	10:00:00	Hôtel AZALAI ABIDJAN sis Marcory, Bd VGE, en face de Cap Sud, à côté de la banque BGF
FILTISAC CI	Ordinaire	22/06/2023	10:00:00	Espace Latrille Events II-Plateaux Boulevard Latrille Abidjan - Cocody
FILTISAC CI	Ordinaire	22/06/2023	10:00:00	Espace Latrille Events II-Plateaux Boulevard Latrille - Abidjan - Cocody
UNIWAX CI	Ordinaire	22/06/2023	09:00:00	Espace Latrille Events, sis à Abidjan, Cocody II-Plateaux (Carrefour Duncan)
SODECI	Ordinaire	21/06/2023	09:00:00	Siège social sis, 1, Avenue Christiani Treichville ABIDJAN
PALM CI	Ordinaire	21/06/2023	09:30:00	VISIOCONFERENCE
CIE CI	Ordinaire	20/06/2023	10:00:00	VISIOCONFERENCE
NEI-CEDA CI	Ordinaire	19/06/2023	14:30:00	Hôtel TIAMA , à Abidjan
SETAO CI	Ordinaire	16/06/2023	10:00:00	Hôtel TIAMA (salon EBENE) - Abidjan Plateau
SAFCA CI	Ordinaire	16/06/2023	10:00:00	Siège de la société sis à Abidjan, 1, Rue des Carrossiers, Zone 3C (face SOCOCE Treichville)
TOTAL	Ordinaire	15/06/2023	10:00:00	Radisson Blu Hotel Abidjan Airport sis au boulevard de l'Aéroport Abidjan, Port Bouët
TOTAL SENEGAL S.A.	Ordinaire	13/06/2023	10:00:00	Hôtel Radisson Blu Dakar
SERVAIR ABIDJAN CI	Ordinaire	13/06/2023	11:00:00	Salle JEWELS de la CGECI sise à la Maison de l'Entreprise au Plateau
SOGB	Ordinaire	13/06/2023	11:00:00	Immeuble CRRAE - UEMOA sis à Abidjan Plateau
SAPH CI	Ordinaire	12/06/2023	14:00:00	VISIOCONFERENCE
BERNABE CI	Ordinaire	08/06/2023	10:00:00	Salle de conférence GEWELS de la Maison du Patronat Ivoirien (CGECI) au Plateau
SOLIBRA	Mixte	31/05/2023	09:00:00	Espace CRISTAL 8, rue du Chevalier de Clieu Zone 4 C « Salle PLATINIUM » ABIDJAN
ORAGROUP	Ordinaire	31/05/2023	09:30:00	Hôtel 2 Février situé à Place de l'indépendance, BP 131 Lomé.
ECOBANK TG	Mixte	17/05/2023	10:30:00	Salle de Conférence du Centre Panafricain Ecobank, 2365, Boulevard du Mono, Lomé, Togo
SIB	Ordinaire	12/05/2023	10:00:00	CRRAE - UEMOA (Abidjan-Plateau - Angle Boulevard Botreau Roussel - Rue privée CRRAE-UMOA)
NESTLE CI	Ordinaire	12/05/2023	10:00:00	Espace CRISTAL 8, rue du Chevalier de Clieu Zone 4 C « Salle DIAMANT » ABIDJAN
ONATEL BF	Ordinaire	09/05/2023	10:30:00	ROYAL BEACH HÔTEL, OUAGADOUGOU-BURKINA FASO
ECOBANK CI	Ordinaire	26/04/2023	10:00:00	Hôtel Radisson Blu, sis à Abidjan Port-Bouët, route de l'Aéroport International Félix Houphouët Boigny
BOLLORE TRANSPORT & LOGISTICS	Extraordinaire	20/04/2023	10:00:00	Salle Kodjo EBOUCLE du palais de la culture sis à Treichville, Avenue Christiani à Abidjan
SONATEL	Ordinaire	18/04/2023	10:00:00	PAR VISIOCONFERENCE dans ses locaux situés au Technopole à Dakar
CORIS BANK INTERNATIONAL	Ordinaire	17/04/2023	09:00:00	Sopatel Hôtel Silmandé SA
BANK OF AFRICA BN	Ordinaire	14/04/2023	10:00:00	Hôtel GOLDEN TULIP à Cotonou
SGB CI	Ordinaire	13/04/2023	09:00:00	Espace Latrille Events, sis à Abidjan Commune de Cocody, aux Deux-plateaux Boulevard Latrille
ORANGE CI	Ordinaire	13/04/2023	10:00:00	Au siège de la société, sis à Abidjan, Cocody Riviera Golf, Boulevard de France, Immeuble Orange Village
ORAGROUP	Extraordinaire	31/03/2023	09:00:00	Hôtel 2 FEVRIER de Lomé
BANK OF AFRICA SN	Ordinaire	31/03/2023	09:30:00	Immeuble Elan II au 2ème étage, Almadies, zone 12, route de Ngor à Dakar
SICABLE	Ordinaire	30/03/2023	10:00:00	Hôtel TIAMA , à Abidjan
BANK OF AFRICA ML	Ordinaire	30/03/2023	09:30:00	Siège de la banque à l'immeuble BANK OF AFRICA, Avenue du Mali, Quartier ACI 2000
BANK OF AFRICA NG	Ordinaire	30/03/2023	10:00:00	Centre de formation de BOA-NIGER sis à BOA siège
BANK OF AFRICA BF	Ordinaire	30/03/2023	10:00:00	Salle LAICO HOTEL OUAGA 2000

BANK OF AFRICA CI

Ordinaire

29/03/2023

10:00:00

Salle FROMAGER de l'hôtel IVOTEL du Plateau 10ème étage

L'actualité de la BRVM sur nos plateformes digitales

Infos BRVM

Pour recevoir les informations boursières par SMS, souscrivez :



Côte d'Ivoire : *430#
Bénin : *430*15#



Côte d'Ivoire : #139#
Burkina Faso : *310#



Côte d'Ivoire : *431#
Niger : *512*9#
Togo : *310#

Site web

www.brvm.org



Application Mobile

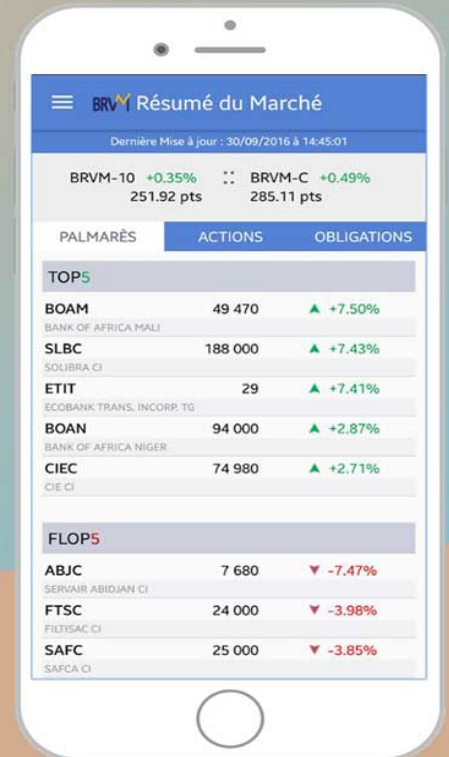

Nous suivre sur :



20 juillet 2023

CALENDRIER DE PAIEMENT DES DIVIDENDES

ANNEE : 2023

Titres	Montant du dividende net par action en FCFA	Numéro de l'Avis	Date de publication de l'Avis au BOC	Ex-dividende	Date de paiement du dividende
				T-2	T
BOA COTE D'IVOIRE	540	053-2023 BRVMDG	11/04/2023	26/04/2023	28/04/2023
BOA BURKINA FASO	577	054-2023 BRVMDG	11/04/2023	03/05/2023	05/05/2023
SONATEL SENEGAL	1 500	059-2023 BRVMDG	19/04/2023	15/05/2023	17/05/2023
BOA NIGER	613,80	055-2023 BRVMDG	11/04/2023	23/05/2023	25/05/2023
BOA BENIN	627	064-2023 BRVMDG	20/04/2023	23/05/2023	25/05/2023
ECOBANK CI	549	081-2023 BRVMDG	12/05/2023	25/05/2023	30/05/2023
SOCIETE GENERALE CI	1 112,43	077-2023 BRVMDG	05/05/2023	26/05/2023	31/05/2023
BOA SENEGAL	187,5	056-2023 BRVMDG	11/04/2023	30/05/2023	01/06/2023
Ecobank Transnational Incorporated TG	0,6048	092-2023 BRVMDG	24/05/2023	06/06/2023	08/06/2023
ORANGE COTE D'IVOIRE	752,76	101-2023 BRVMDG	31/05/2023	13/06/2023	15/06/2023
ONATEL BF	287,8799	110-2023 BRVMDG	12/06/2023	22/06/2023	26/06/2023
CORIS BANK INTERNATIONAL BF	525	107-2023 BRVMDG	12/06/2023	04/07/2023	06/07/2023
NSIA BANQUE CI	363,6	123-2023 BRVMDG	22/06/2023	05/07/2023	07/07/2023
TOTAL SENEGAL	241,01	122-2023 BRVMDG	21/06/2023	11/07/2023	13/07/2023
SOGB CI	558	132-2023 BRVMDG	03/07/2023	13/07/2023	17/07/2023
PALM CI	1213,632	124-2023 BRVMDG	22/06/2023	17/07/2023	19/07/2023
BERNABE CI	150	139-2023 BRVMDG	10/07/2023	20/07/2023	24/07/2023
SITAB CI	551	145-2023 BRVMDG	13/07/2023	25/07/2023	27/07/2023
CIE CI	157,5	136-2023 BRVMDG	06/07/2023	27/07/2023	31/07/2023
BICI CI	401,40	146-2023 BRVMDG	14/07/2023	27/07/2023	31/07/2023
SICABLE CI	69	152-2023 BRVMDG	19/07/2023	31/07/2023	02/08/2023
NESTLE CI	728,1	148-2023 BRVMDG	17/07/2023	03/08/2023	08/08/2023
SIB CI	495	153-2023 BRVMDG	20/07/2023	09/08/2023	11/08/2023
SERVAIR ABIDJAN CI	92	149-2023 BRVMDG	17/07/2023	29/08/2023	31/08/2023
SMB CI	720	154-2023 BRVMDG	20/07/2023	29/08/2023	31/08/2023

BULLETIN OFFICIEL

OPCVM: FONDS COMMUNS DE PLACEMENT ET SOCIÉTÉS D'INVESTISSEMENT A CAPITAL VARIABLE

vendredi 18 août 2023



Sociétés de gestion	Dépositaire	OPCVM	Catégorie	Origine	Valeur Liquidative				Variation				
					Précédente		Actuelle		Date	%	Précedent	%	
					Valeur	Date	Valeur	Date					
QUOTIDIENNES													
AFRICABOURSE ASSET MANAGEMENT	AFRICABOURSE SA	FCP AAM CAPITAL SUR	M	5 000	8 176,48	07/08/2023	ND	ND	10/10/2012	-	-		
		FCP AAM EPARGNE CROISSANCE	D	5 000	8 291,07	07/08/2023	ND	ND	19/11/2012	-	-		
		FCP AAM OBLIGATIS	OATC	5 000	8 792,07	07/08/2023	ND	ND	12/09/2012	-	-		
AFRICAM SA	SBIF	FCP AAM EPARGNE ACTION	A	5 000	6 027,69	07/08/2023	ND	ND	16/01/2017	-	-		
		FCP EXPANSIO	D	5 000	9 758,73	14/07/2023	ND	ND	01/01/2013	-	-		
		FCP SECURITAS	OMLT	5 000	7 357,96	14/07/2023	ND	ND	01/01/2013	-	-		
AFRICAIN DE GESTION D'ACTIFS	SGI AGI	FCP VALORIS	A	5 000	9 000,43	14/07/2023	ND	ND	01/01/2013	-	-		
		FCP CAPITAL PLUS	D	1 000	1 295,55	16/08/2023	1 297,89	17/08/2023	11/03/2019	29,79%	0,18%		
		FCP CONFORT PLUS	OMLT	1 000	1 283,95	16/08/2023	1 280,26	17/08/2023	11/03/19	28,03%	-0,287%		
ATLANTIC ASSET MANAGEMENT	ATLANTIQUE FINANCE	FCP ATLANTIQUE CROISSANCE	D	5 000	5 158,85	03/08/2023	ND	ND	30/05/2015	-	-		
		FCP ATLANTIQUE LIQUIDITE	OCT	5 000	6 036,87	03/08/2023	ND	ND	12/07/2019	-	-		
		FCP ATLANTIQUE ACTIONS	A	5 000	7 733,93	03/08/2023	ND	ND	25/10/2019	-	-		
		FCP ATLANTIQUE SERENITE	OMLT	5 000	6 262,61	03/08/2023	ND	ND	12/07/2019	-	-		
		FCP ATLANTIQUE HORIZON	D	5 000	7 394,14	03/08/2023	ND	ND	25/10/2019	-	-		
BNI GESTION	BNI FINANCES	FCP ATLANTIQUE SECURITE	OMLT	5 000	6 636,65	03/08/2023	ND	ND	30/05/2015	-	-		
		FCP CAPITAL CROISSANCE	D	10 000	ND	03/07/2023	ND	04/07/2023	ND	-	-		
		OBLIG SECURITE	OMLT	10 000	9 894,23	04/07/2023	ND	ND	06/06/2014	-	-		
BOA ASSET MANAGEMENT	BOA CAPITAL SECURITIES	FCP DYNAMIC SAVINGS	A	10 000	ND	03/07/2023	ND	04/07/2023	ND	-	-		
		FCP Emergence	D	5 000	7 475,44	16/08/2023	7 476,50	17/08/2023	Feb. 2010	49,53%	0,01%		
BRM ASSET MANAGEMENT	BRM	FCP Tresno Monea	OCT	25 000 000	38 035 658,39	16/08/2023	38 068 130,14	17/08/2023	Dec. 2013	52,14%	0,09%		
		FCP "BRM DYNAMIQUE"	D	10 000	12 923,13	08/09/2014	ND	ND	12/03/2009	-	-		
CGF GESTION	CGF BOURSE	FCP "BRM OBLIGATAIRE"	D	10 000	12 057,50	17/10/2014	ND	ND	12/03/2009	-	-		
		FCP ACTIONS PHARMACIE	D	1 000	1 012,25	16/08/2023	1 012,49	17/08/2023	25/07/14	1,25%	0,02%		
		FCP AL BARAKA	A	1 000	1 054,19	16/08/2023	1 044,07	17/08/2023	01/03/17	4,41%	-0,96%		
		FCP AL BARAKA 2	D	1 000	1 168,32	16/08/2023	1 168,36	17/08/2023	25/01/18	16,84%	0,00%		
		FCP ASSUR SENEGAL	D	1000000	1 212 296,61	16/08/2023	1 212 650,11	17/08/2023	06/07/14	21,27%	0,03%		
		FCP PLACEMENT AVANTAGE	D	1 000	1 541,39	16/08/2023	1 541,65	17/08/2023	29/03/13	54,17%	0,02%		
		FCP PLACEMENT CROISSANCE	A	1 000	1 342,79	16/08/2023	1 330,72	17/08/2023	29/03/13	33,07%	-0,90%		
		FCP POSTEFINANCES HORIZON	D	1 000	1 904,16	16/08/2023	1 903,19	17/08/2023	27/06/09	90,32%	-0,05%		
		FCP PLACEMENT QUIETUDE	OMLT	1 000	1 567,58	16/08/2023	1 567,46	17/08/2023	29/03/13	56,75%	-0,01%		
		FCP LIQUIDITE-OPTIMUM	OMLT	10000	12 104,97	16/08/2023	12 106,06	17/08/2023	01/10/17	21,06%	0,009%		
		FCP BNDE VALEURS	A	1 000	1 154,22	16/08/2023	1 152,85	17/08/2023	02/09/16	15,29%	-0,119%		
		CORIS ASSET MANAGEMENT	CORIS BOURSE	FCP CORIS ACTIONS	A	5 000	6 929,94	02/08/2023	ND	ND	11/11/2014	-	-
				FCP ASSURANCES	OCT	5 000	5 531,76	02/08/2023	ND	ND	22/11/2019	-	-
FCP CORIS PERFORMANCE	D			5 000	7 299,59	02/08/2023	ND	ND	11/11/2014	-	-		
NSIA AM	UBA CI	NSIA FONDS DIVERSIFIE	D	5 000	5 725,27	16/08/2023	ND	ND	03/12/2018	-	-		
		AUREORE OPPORTUNITES	A	5 000	5 905,22	16/08/2023	ND	ND	08/03/2019	-	-		
		AUREORE SECURITE	OMLT	5 000	5 503,34	16/08/2023	ND	ND	03/09/2021	-	-		
OAM S.A	SGI TOGO	NSIA ASSURANCES OPTIMUM	D	1 000 000	1 001 894,27	16/08/2023	ND	ND	30/09/2021	-	-		
		FCP-1 OPTI PLACEMENT	A	5 000	15 668,73	27/07/2023	ND	ND	01/02/2002	-	-		
SOGESPAR	SOGEBOURSE	FCP-2 OPTI REVENU	OMLT	5 000	8 444,27	27/07/2023	ND	ND	01/02/2002	-	-		
		FCP-3 OPTI CAPITAL	D	5 000	19 330,95	27/07/2023	ND	ND	24/01/2003	-	-		
		FCP SOGEAVENIR	D	500	1 732,00	10/07/2023	ND	ND	01/10/2002	-	-		
		FCP SOGEDEFI	D	4 888	4 005,00	10/07/2023	ND	ND	23/12/2014	-	-		
		FCP SOGEDYNAMIQUE	A	4 888	4 025,00	10/07/2023	ND	ND	23/12/2014	-	-		
		FCP SOGELIQUID	M	10 000 000	10 853 448,00	10/07/2023	ND	ND	16/06/2020	-	-		
		FCP SOGEPRIVILEGE	D	4 888	4 148,00	10/07/2023	ND	ND	23/12/2014	-	-		
		FCP SOGESECURITE	OMLT	4 888	5 215,00	10/07/2023	ND	ND	23/12/2014	-	-		
		FCP SOGEVALOR	A	1 000	3 544,00	10/07/2023	ND	ND	04/06/2002	-	-		
		SOAGA-SA	SGI-BOA CAPITAL SECURITIES	FCP SOAGA EPARGNE ACTIVE	D	10 000	11 112,06	16/08/2023	11 141,16	17/08/2023	28/10/2016	11,41%	0,26%
SICAV Abdou DIOUF	D			10 000 000	15 242 271,41	16/08/2023	15 219 871,67	17/08/2023	01/12/2003	52,20%	-0,15%		
FCP BOAD CAPITAL RETRAITE	OMLT			10 000	12 387,27	16/08/2023	12 388,96	17/08/2023	08/07/2020	23,89%	0,01%		
FCP SOAGA EPARGNE OBLIGATIONS	OMLT			5 000	5 685,75	16/08/2023	5 686,36	17/08/2023	28/04/2021	13,73%	0,01%		
FCP SOAGA EPARGNE ACTIONS	A			5 000	8 776,56	16/08/2023	8 761,72	17/08/2023	11/03/2020	75,23%	-0,17%		
FCP SOAGA EPARGNE SERENITE	OMLT			10 000	14 614,68	16/08/2023	14 648,00	17/08/2023	28/10/2016	46,48%	0,23%		
BRIDGE ASSET MANAGEMENT	BRIDGE SECURITIES			FCP BRIDGE EQUILIBRE	D	25 000 000	30 350 865,42	15/08/2023	ND	ND	27/09/2017	-	-
BRIDGE SECURITIES	FCP BRIDGE DIVERSIFIE CROISSANCE			D	5 000	5 939,46	15/08/2023	ND	ND	13/03/2018	-	-	
BRIDGE SECURITIES	FCP BRIDGE OBLIGATIONS			OMLT	5 000	6 022,03	15/08/2023	ND	ND	01/10/2019	-	-	
ENKO CAPITAL WEST AFRICA	SOCIETE GENERALE COTE			FCP ENKO CAPITAL GARANTI	D	10 000	15 037,45	16/08/2023	15 043,80	17/08/2023	21/09/2020	50,44%	0,04%
		FCP PATRIMOINE	OMLT	10 000	11 718,23	16/08/2023	11 719,74	17/08/2023	18/10/2020	17,20%	0,01%		
		FCP ENKO CAPITAL OBLIGATIONS	OMLT	10 000	10 847,78	16/08/2023	10 848,41	17/08/2023	16/03/2021	8,48%	0,01%		
SAPHIR ASSET MANAGEMENT	SGI BENIN	FCP SAPHIR DYNAMIQUE	D	5 000	5 863,16	16/08/2023	5 863,11	17/08/2023	28/08/2017	17,26%	0,00%		
		FCP SAPHIR QUIETUDE	OMLT	5 000	6 287,62	16/08/2023	6 288,37	17/08/2023	28/08/2017	25,77%	0,01%		
WAFI CAPITAL S.A.	SGI AGI BENIN	SICAV WAFI CAPITAL	D	10 000	8 466,83	19/09/2022	ND	ND	05/06/2020	-	-		
SGO MALI FINANCES	SGI MALI SA	FCP NYESIGUI	D	10 000	12 281,70	16/08/2023	ND	ND	01/07/2018	-	-		
HEBDOMADAIRES													
BNI GESTION	BNI FINANCES	FCP INITIATIVES SOLIDARITE	D	5 000	4 591,03	05/05/2023	5 062,52	30/06/2023	22/05/2013	1,25%	10,27%		
		FCPE SODEFOR	D	2 500	6 420,68	05/05/2023	7 065,16	30/06/2023	18/12/2009	182,61%	10,04%		
PhoenixAfrica Asset Management	Phoenix Capital Management	FCP PAM ACTIONS	A	10 000	12 227,57	13/04/2023	12 210,97	20/04/2023	13/12/2017	22,11%	-0,14%		
		FCP PAM DIVERSIFIE EQUILIBRE	D	10 000	13 476,73	13/04/2023	13 453,92	20/04/2023	13/12/2017	34,54%	-0,17%		
		FCP PAM DIVERSIFIE OBLIGATIONS	D	10 000	12 741,04	13/04/2023	12 741,94	20/04/2023	13/12/2017	27,42%	0,01%		
BOA ASSET MANAGEMENT	BOA CAPITAL SECURITIES	FCP Global Investors	D	25 000	30 996,20	04/08/2023	30 948,26	11/08/2023	Dec. 2012	23,79%	-0,15%		
		FCP Boa Obligations	OMLT	10 000	12 594,84	04/08/2023	12 603,09	11/08/2023	Mars. 2017	26,03%	0,07%		
		FCP Boa Sécurité	OMLT	100 000	111 827,34	01/08/2023	111 937,68	08/08/2023	Mai. 2021	11,94%	0,10%		
		FCP Boa Actions	A	10 000	12 634,89	04/08/2023	12 625,48	11/08/2023	Juil. 2017	26,25%	-0,07%		
		FCP Boa Rendement	OMLT	25 000 000	34 801 986,63	04/08/2023	34 823 201,83	11/08/2023	Dec. 2017	39,29%	0,06%		
NSIA AM	UBA CI	EVOLUTIS	D	5 000	4 266,77	04/08/2023	4 228,59	11/08/2023	16/12/2019	-15,43%	-0,89%		
		FCP "SDE"	D	1 000	2 083,36	05/09/2014	ND	ND	14/03/2011	-	-		
BRM ASSET MANAGEMENT	CGF BOURSE	FCPCR SONATEL	D	1 000	7 537,98	11/08/2023	7 476,20	18/08/2023	19/02/2004	647,62%	-0,82%		
		FCPE FORCE PAD	D	1 000	1 853,69	10/08/2023	1 850,79	17/08/2023	16/02/2014	85,08%	-0,16%		
		FCPE SINI GNEISIGUI	D	1 000	1 553,05	09/08/2023	1 551,20	16/08/2023	25/02/2014	55,12%	-0,12%		
		FCP EXPAT	OMLT	1 000	1 131,98	10/08/2023	1 129,84	17/08/2023	20/03/2019	12,98%	-0,19%		
		FCP CAPITAL RETRAITE	D	1 000	1 132,12	09/08/2023	1 131,76	16/08/2023	20/03/2019	13,18%	-0,03%		
		FCP RENTE PERPETUELLE	D	1 000	1 100,89	09/08/2023	1 100,78	16/08/2023	20/03/2019	10,08%	-0,01%		
		FCP WALO	A	1 000	1 087,42	22/03/2021	1 091,92	29/03/2021	26/03/2019	9,19%	0,41%		
		FCP DJLOF	OMLT	1 000	1 178,62	08/08/2023	1 182,80	15/08/2023	26/03/2019	18,28%	0,35%		
		FCP DIASPORA	D	1 000	1 182,83	08/08/2023	1 183,72	15/08/2023	19/03/2019	18,37%	0,07%		
		FCP IFC-BOAD	OMLT	100 000	128 766,80	07/08/2023	128 715,78	14/08/2023	01/10/2018	28,72%	-0,04%		
		FCPE DP WORLD DAKAR	D	1 000	1 215,53	08/08/2023	1 218,19	15/08/2023	04/10/2016	21,82%	0,22%		
		FCP ECOBANK UEMOA DIVERSIFIE	D	5 000	7 668,00	02/08/2023	7 671,00	02/08/2023	19/09/2007	53,42%	0,04%		
		EDC Asset Management	EDC Investment Corporation	FCP ECOBANK UEMOA OBLIGATAIRE	OMLT	20 000	20 297,00	02/08/2023	20 348,00	02/08/2023	01/01/2018	1,74%	0,25%
FCP ECOBANK U													