

<b>BRVM COMPOSITE</b>	<b>206,74</b>
Variation Jour	0,39 %
Variation annuelle	1,73 %

<b>BRVM 30</b>	<b>103,77</b>
Variation Jour	0,40 %
Variation annuelle	3,77 %

<b>BRVM PRESTIGE</b>	<b>104,77</b>
Variation Jour	1,40 %
Variation annuelle	4,77 %

Evolution des indices

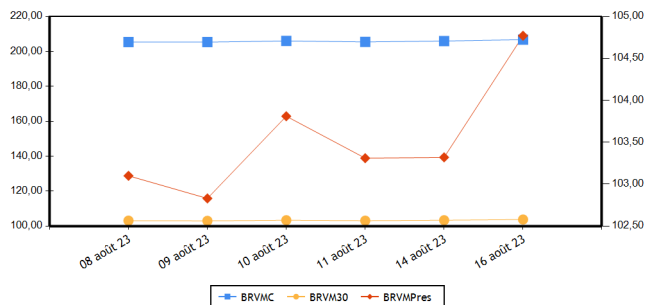

Volumes et valeurs transigés

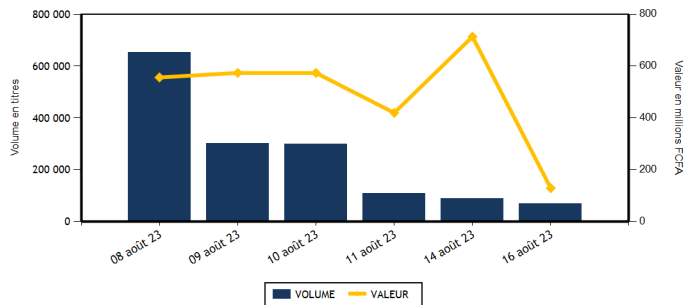

Actions	Niveau	Evol. Jour
Capitalisation boursière (FCFA)(Actions & Droits)	7 691 232 126 671	0,39 %
Volume échangé (Actions & Droits)	68 906	73,67 %
Valeur transigée (FCFA) (Actions & Droits)	124 830 992	-44,07 %
Nombre de titres transigés	42	7,69 %
Nombre de titres en hausse	16	6,67 %
Nombre de titres en baisse	15	50,00 %
Nombre de titres inchangés	11	-21,43 %

Obligations	Niveau	Evol. Jour
Capitalisation boursière (FCFA)	9 958 568 471 893	-0,03 %
Volume échangé	455	-99,09 %
Valeur transigée (FCFA)	4 550 000	-99,07 %
Nombre de titres transigés	2	-50,00 %
Nombre de titres en hausse	0	
Nombre de titres en baisse	1	0,00 %
Nombre de titres inchangés	1	-66,67 %

**PLUS FORTES HAUSSES**

Titres	Cours	Evol. Jour	Evol. annuelle
FILTISAC CI (FTSC)	1 175	6,82 %	-26,56 %
SAPH CI (SPHC)	3 350	6,35 %	-32,93 %
SOCIETE GENERALE COTE D'IVOIRE (SGBC)	16 665	4,12 %	43,60 %
BERNABE CI (BNBC)	1 800	2,86 %	-10,00 %
AIR LIQUIDE CI (SIVC)	560	1,82 %	-17,04 %

**PLUS FORTES BAISES**

Titres	Cours	Evol. Jour	Evol. annuelle
SITAB CI (STBC)	5 880	-7,47 %	-14,16 %
SICABLE CI (CABC)	1 150	-5,74 %	-1,71 %
CFAO MOTORS CI (CFAC)	900	-3,23 %	-3,23 %
BICI CI (BICC)	6 800	-2,86 %	-0,73 %
VIVO ENERGY CI (SHEC)	760	-2,56 %	1,33 %

**INDICES PAR COMPARTIMENT**

Base = 100 au 02 janvier 2023	Nombre de sociétés	Valeur	Evol. Jour	Evol. annuelle	Volume	Valeur	PER moyen
BRVM-PRESTIGE	10	104,77	1,40 %	4,77 %	47 886	62 754 087	6,44
BRVM-PRINCIPAL	36	98,11	-0,31 %	-1,89 %	21 020	62 076 905	12,35

**INDICES SECTORIELS**

Base = 100 au 14 juin 1999	Nombre de sociétés	Valeur	Evol. Jour	Evol. annuelle	Volume	Valeur	PER moyen
BRVM - INDUSTRIE	11	101,51	-1,32 %	-2,60 %	2 417	9 629 840	30,59
BRVM - SERVICES PUBLICS	5	499,90	0,74 %	2,19 %	8 120	55 135 820	9,02
BRVM - FINANCES	15	80,94	0,52 %	7,19 %	46 716	40 813 412	6,37
BRVM - TRANSPORT	2	379,89	0,32 %	11,18 %	105	167 100	8,43
BRVM - AGRICULTURE	5	200,83	1,66 %	-29,18 %	1 462	6 525 495	11,26
BRVM - DISTRIBUTION	7	365,32	-1,26 %	1,89 %	8 127	10 521 805	12,94
BRVM - AUTRES SECTEURS	1	1 381,95	0,00 %	17,89 %	1 959	2 037 520	-

Indicateurs	BRVM COMPOSITE
PER moyen du marché	9,64
Taux de rendement moyen du marché	8,12
Taux de rentabilité moyen du marché	8,97
Nombre de sociétés cotées	46
Nombre de lignes obligataires	124
Volume moyen annuel par séance	504 779,00
Valeur moyenne annuelle par séance	1 030 044 723,51

Indicateurs	BRVM COMPOSITE
Ratio moyen de liquidité	3,14
Ratio moyen de satisfaction	8,50
Ratio moyen de tendance	271,00
Ratio moyen de couverture	36,90
Taux de rotation moyen du marché	0,01
Prime de risque du marché	4,47
Nombre de SGI participantes	27

**Définitions**

Volume moyen annuel par séance = Volume annuel échangé / nombre de séances  
 Valeur moyenne annuelle par séance = Valeur annuelle échangée / nombre de séances  
 Ratio moyen de liquidité = Moyenne des ratios de liquidité (Titres échangés / Volume des ordres de vente)  
 Ratio moyen de satisfaction = Moyenne des ratios de satisfaction (Titres échangés / Volume des ordres d'achat)  
 Ratio moyen de tendance = Moyenne des ratios de tendance (Volume des ordres d'achat / Volume des ordres de vente)  
 Ratio moyen de couverture = Moyenne des ratios de couverture (Volume des ordres de vente / Volume des ordres d'achat)  
 Taux moyen de rotation = moyenne des taux de rotation des actions cotées (volume transigé/capital flottante)  
 PER moyen du marché = moyenne des PER des actions cotées ayant un PER positif  
 Taux de rendement moyen = moyenne des taux de rendement des actions cotées ayant distribué un dividende  
 Taux de rentabilité moyen = moyenne des taux de rentabilité des actions cotées  
 Prime de risque du marché = (1 / le PER moyen du marché) - le taux de référence actuel des emprunts d'Etat

BOURSE REGIONALE DES VALEURS MOBILIERES  
 Siège Social : Abidjan - Côte d'Ivoire, 18 av. Joseph Anoma  
 Adresse : 01 BP 3802 Abidjan 01  
 Tel : +225 20 31 55 50 / +225 20 32 66 85  
 Fax : +225 20 32 66 84  
 E-mail : brvm@brvm.org Site web : www.brvm.org



**MARCHE DES ACTIONS**

Sect. Act. (*)	Symbole	Titre	Cours Précédent	Cours du jour		Variation jour	Séance de cotation		Cours Référence	Variation de l'année précédente	Dernier dividende payé		Rdt. Net	PER
				Ouv.	Clôt.		Volume	Valeur			Montant net	Date		
<b>COMPARTIMENT PRESTIGE</b>			<b>104,77</b>	<b>points</b>	<b>1,40 %</b>									
AGR	PALC	PALM CI	7 995	7 995	8 000	0,06 %	488	3 900 845	8 000	-22,97 %	1 213,63	19-juil.-23	15,17 %	2,97
AGR	SPHC	SAPH CI	3 150	3 150	3 350	6,35 %	104	327 900	3 350	-32,93 %	365,40	4-août-22	10,91 %	5,13
DIS	TTLC	TOTAL CI	2 150	2 145	2 145	-0,23 %	1 015	2 181 355	2 145	13,19 %	159,29	25-août-22	7,43 %	11,00
DIS	TTLS	TOTAL SN	2 495	2 500	2 500	0,20 %	275	677 965	2 500	-1,38 %	241,01	13-juil.-23	9,64 %	9,61
FIN	ETIT	ECOBANK TRANS. INCORP. TG	18	18	18	0,00 %	39 839	691 532	18	-5,26 %	0,60	8-juin-23	3,36 %	1,42
FIN	SGBC	SOCIETE GENERALE COTE D'IVOIRE	16 005	16 000	16 665	4,12 %	387	6 212 485	16 665	43,60 %	1 112,43	31-mai-23	6,68 %	6,95
IND	NTLC	NESTLE CI	8 490	8 490	8 485	-0,06 %	21	178 240	8 485	2,91 %	728,10	8-août-23	8,58 %	11,26
IND	SMBC	SMB CI	9 780	9 850	9 750	-0,31 %	482	4 741 000	9 750	43,38 %	720,00	24-août-22	7,38 %	8,07
SPU	ONTBF	ONATEL BF	2 500	2 500	2 495	-0,20 %	3 121	7 799 120	2 495	-22,03 %	287,88	26-juin-23	11,54 %	7,58
SPU	SNTS	SONATEL SN	16 600	16 785	16 785	1,11 %	2 154	36 043 645	16 785	10,43 %	1 500,00	30-mai-23	8,94 %	6,02
<b>TOTAL</b>							<b>47 886</b>	<b>62 754 087</b>						

<b>COMPARTIMENT PRINCIPAL</b>			<b>98,11</b>	<b>points</b>	<b>-0,31 %</b>									
AGR	SCRC	SUCRIVOIRE	585	585	575	-1,71 %	310	183 700	575	-37,84 %	40,50	20-août-21	7,04 %	
AGR	SICC	SICOR CI	6 305	NC	NC	0,00 %			6 305	16,65 %	1 919,00	25-sept.-00		31,73
AGR	SOGC	SOGB CI	3 780	3 780	3 780	0,00 %	560	2 113 050	3 780	-33,33 %	558,00	17-juil.-23	14,76 %	5,22
AUT	STAC	SETAO CI	1 120	1 040	1 120	0,00 %	1 959	2 037 520	1 120	17,89 %	66,15	18-juil.-22	5,91 %	
DIS	ABJC	SERVAIR ABIDJAN CI	1 435	1 435	1 450	1,05 %	851	1 230 740	1 450	11,97 %	57,73	24-août-22	3,98 %	12,47
DIS	BNBC	BERNABE CI	1 750	1 715	1 800	2,86 %	1 047	1 814 300	1 800	-10,00 %	150,00	24-juil.-23	8,33 %	6,59
DIS	CFAC	CFAO MOTORS CI	930	930	900	-3,23 %	4 104	3 736 250	900	-3,23 %	69,47	2-août-22	7,72 %	29,50
DIS	PRSC	TRACTAFRIC MOTORS CI	3 070	3 080	3 085	0,49 %	103	317 505	3 085	-3,44 %	175,86	30-août-22	5,70 %	8,67
DIS	SHEC	VIVO ENERGY CI	780	780	760	-2,56 %	732	563 690	760	1,33 %	29,00	28-oct.-22	3,82 %	12,76
FIN	BICC	BICI CI	7 000	6 800	6 800	-2,86 %	674	4 583 200	6 800	-0,73 %	401,40	31-juil.-23	5,90 %	9,15
FIN	BOAB	BANK OF AFRICA BN	6 340	6 395	6 390	0,79 %	573	3 663 310	6 390	7,39 %	627,00	25-mai-23	9,81 %	6,77
FIN	BOABF	BANK OF AFRICA BF	6 500	6 400	6 400	-1,54 %	280	1 760 875	6 400	23,08 %	577,00	5-mai-23	9,02 %	5,53
FIN	BOAC	BANK OF AFRICA CI	6 045	6 045	6 040	-0,08 %	506	3 044 640	6 040	63,24 %	540,00	28-avr.-23	8,94 %	6,02
FIN	BOAM	BANK OF AFRICA ML	1 500	1 455	1 500	0,00 %	32	47 250	1 500	7,14 %	271,00	15-mai-19		11,16
FIN	BOAN	BANK OF AFRICA NG	4 805	4 800	4 850	0,94 %	1 665	8 032 300	4 850	-16,16 %	613,80	25-mai-23	12,66 %	6,22
FIN	BOAS	BANK OF AFRICA SENEGAL	2 890	2 880	2 900	0,35 %	669	1 929 910	2 900	18,37 %	187,50	1-juin-23	6,47 %	4,47
FIN	CBIBF	CORIS BANK INTERNATIONAL	8 250	8 250	8 250	0,00 %	30	247 500	8 250	-1,67 %	525,00	6-juil.-23	6,36 %	4,67
FIN	ECOC	ECOBANK COTE D'IVOIRE	5 750	5 755	5 770	0,35 %	362	2 084 340	5 770	16,68 %	549,00	30-mai-22	9,51 %	7,12
FIN	NSBC	NSIA BANQUE COTE D'IVOIRE	5 460	5 460	5 460	0,00 %	382	2 085 770	5 460	-8,62 %	363,60	7-juil.-23	6,66 %	4,17
FIN	ORGT	ORAGROUP TOGO	2 530	2 535	2 500	-1,19 %	159	401 350	2 500	-36,31 %	59,52	17-juil.-20	2,38 %	9,04
FIN	SAFC	SAFCA CI	680	NC	NC	0,00 %			680	-22,73 %	23,04	29-juil.-11		
FIN	SIBC	SOCIETE IVOIRIENNE DE BANQUE	5 220	5 200	5 180	-0,77 %	1 158	6 028 950	5 180	12,98 %	495,00	11-août-23	9,56 %	6,46
IND	CABC	SICABLE CI	1 220	1 220	1 150	-5,74 %	55	66 750	1 150	-1,71 %	69,00	2-août-23	6,00 %	6,33
IND	FTSC	FILTISAC CI	1 100	1 150	1 175	6,82 %	1 074	1 184 650	1 175	-26,56 %	235,00	30-juil.-21	20,00 %	107,97
IND	NEIC	NEI-CEDA CI	680	NC	NC	0,00 %			680	-15,00 %	9,00	28-juin-01		7,16
IND	SEMC	CROWN SIEM CI	675	675	675	0,00 %	6	4 050	675	-0,74 %	14,40	28-déc.-21	2,13 %	7,13
IND	SIVC	AIR LIQUIDE CI	550	560	560	1,82 %	300	167 600	560	-17,04 %	63,00	29-sept.-17		12,14
IND	SLBC	SOLIBRA CI	78 455	74 010	78 455	0,00 %	11	858 560	78 455	-5,76 %	4 050,00	12-août-22	5,16 %	106,09

IND	STBC	SITAB CI	6 355	5 880	5 880	-7,47 %	401	2 357 880	5 880	-14,16 %	551,00	27-juil.-23	9,37 %	9,18
IND	UNLC	UNILEVER CI	5 895	5 895	5 895	0,00 %	4	23 580	5 895	-16,09 %	1 233,00	9-juil.-12		
IND	UNXC	UNIWAX CI	760	760	750	-1,32 %	63	47 530	750	-2,60 %	60,75	29-juil.-22	8,10 %	
SPU	CIEC	CIE CI	2 100	2 010	2 100	0,00 %	2 027	4 140 735	2 100	5,53 %	157,50	31-juil.-23	7,50 %	11,98
SPU	ORAC	ORANGE COTE D'IVOIRE	9 900	9 900	9 950	0,51 %	616	6 104 880	9 950	-2,55 %	752,76	15-juin-23	7,57 %	9,77
SPU	SDCC	SODE CI	5 200	5 120	5 200	0,00 %	202	1 047 440	5 200	-4,85 %	432,00	21-oct.-22	8,31 %	9,74
TRP	SDSC	BOLLORE	1 550	1 595	1 555	0,32 %	105	167 100	1 555	11,47 %	130,00	23-juin-22	8,36 %	8,43
TRP	SVOC	MOVIS CI	2 395	SP	SP	0,00 %			2 395	0,00 %	270,00	5-juil.-99		
<b>TOTAL</b>							21 020	62 076 905						

**TOTAL**
**TOTAL - Marché des actions**

68 906 124 830 992

Secteurs d'activités (\*) : AGR = Agriculture, AUT = Autres Secteurs, DIS = Distribution, FIN = Finances, IND = Industrie, TRP = Transport, SPU = Services Publics

**MARCHE DES DROITS**

Symbole	Titre	Cours Précédent	Cours du jour		Variation jour	Séance de cotation		Cours Référence	Variation depuis l'origine	Parité	Periode de négociation	
			Ouv.	Clôt.		Volume	Valeur				Début	fin

**TOTAL**
**TOTAL - Marché des droits**
**Légende:**

(d) Ex-dividende (V) Variation par rapport au cours de référence

Cours du jour: Ouv.: Ouverture Clôt.: Clôture Moy.: Moyen

Mentions : NC: Non Coté Ex-c: Ex-coupon Ex-d: Ex-droit SP: Suspendu Val-T: Valeur Théorique

PER = Cours / BNPA selon les données disponibles Rdt. Net: Rendement net (DNPA / Cours)

Comp.: 1 - Premier Compartiment 2 - Second Compartiment 3 - Compartiment de croissance

Ratio de liquidité = Titres échangés / Volume des ordres de vente

: Progression de l'indice sectoriel : Stabilité de l'indice sectoriel : Recul de l'indice sectoriel

**MARCHE DES OBLIGATIONS**

Symbole	Titre	Valeur nominale	Cours Précédent	Cours du jour	Cours Référence	Séance de cotation		Coupon couru	Coupon d'intérêt		Type Amort	
						Volume	Valeur		Période	Montant net	Eché.	
<b>OBLIGATIONS D'ETAT</b>												
EOM.010	ETAT DU MALI 6,20 % 2022-2029	10 000	10 000	NC	10 000			424,66	A	620,00	9-déc.-23	ACD
EOM.011	ETAT DU MALI 6,40 % 2023-2030	10 000	10 000	NC	10 000			229,07	A	640,00	7-avr.-24	ACD
EOM.02	Etat du Mali 6.50% 2017-2024	2 000	2 000	NC	2 000			41,91	A	130,00	20-avr.-24	AC
EOM.03	ETAT DU MALI 6,50 % 2018-2025	6 000	6 000	NC	6 000			448,77	A	520,00	5-oct.-23	AC
EOM.04	ETAT DU MALI 6,50% 2019-2027	8 000	8 000	NC	8 000			49,73	A	520,00	12-juil.-24	AC
EOM.05	ETAT DU MALI 6,50% 2020-2028	10 000	10 000	NC	10 000			252,19	A	650,00	27-mars-24	ACD
EOM.06	ETAT DU MALI 6,50% 2020-2027	10 000	10 000	NC	10 000			461,23	A	650,00	30-nov.-23	AC
EOM.07	ETAT DU MALI 6.50% 2021-2031	10 000	10 000	NC	10 000			216,67	A	650,00	16-avr.-24	AC
EOM.08	ETAT DU MALI 6,20 % 2022-2032	10 000	10 000	NC	10 000			582,63	A	620,00	7-sept.-23	ACD
EOM.09	ETAT DU MALI 6,30% 2022-2032	10 000	10 000	NC	10 000			431,51	A	630,00	9-déc.-23	ACD
EOS.07	ETAT SENEGAL 6.30% 2015-2025	10 000	10 000	NC	10 000			143,26	S	317,59	25-nov.-23	ACD
EOS.08	ETAT DU SENEGAL 5,95% 2022-2034	10 000	10 000	NC	10 000			374,93	A	595,00	29-déc.-23	ACD
TPBF.010	TPBF 6,50% 2020 - 2028	8 333	8 417	NC	8 416.67			219,31	S	270,83	20-sept.-23	ACD
TPBF.011	TPBF 6,50 % 2020-2028	8 334	8 334	NC	8 334			55,94	S	270,86	9-janv.-24	ACD
TPBF.012	TPBF 6.50% 2021-2031	10 000	10 000	NC	10 000			254,35	S	325,00	25-sept.-23	ACD
TPBF.013	TPBF 6,50 % 2021 - 2031	10 000	10 000	10 000	10 000	400	4 000 000	72,42	S	325,00	6-janv.-24	ACD
TPBF.014	TPBF 6,30% 2022-2034	10 000	10 000	NC	10 000			287,61	S	315,00	1-sept.-23	ACD
TPBF.015	ETAT DU BURKINA 6,30 % 2022-2	10 000	10 000	NC	10 000			476,85	S	315,00	15-mai-23	ACD
TPBF.016	ETAT DU BURKINA 6% 2023-2028	10 000	10 000	NC	10 000			361,33	S	300,00	10-juil.-23	ACD
TPBF.04	TPBF 6.50% 2017-2027	10 000	10 000	NC	10 000			28,42	S	326,78	31-janv.-24	ACD
TPBF.05	TPBF 6,50% 2017-2024	10 000	10 000	NC	10 000			85,25	S	325,00	29-déc.-23	ACD
TPBF.06	TPBF 6.50% 2018-2025	10 000	10 500	NC	10 500			128,22	S	325,89	5-déc.-23	ACD
TPBF.07	TPBF 6,50% 2018- 2025	10 000	10 000	NC	10 000			164,27	S	325,00	15-nov.-23	AC
TPBF.08	TPBF 6,50% 2019-2027	10 000	10 000	NC	10 000			181,64	S	327,67	6-nov.-23	ACD
TPBF.09	TPBF 6,50% 2019 - 2027	10 000	10 000	NC	10 000			230,87	S	325,00	8-oct.-23	ACD
TPBJ.03	TPBJ 6,50% 2020-2028	10 000	10 000	NC	10 000			633,97	A	650,00	25-août-23	AC
TPBJ.04	TPBJ 5,50 % 2022-2037	10 000	10 000	NC	10 000			252,46	A	550,00	1-mars-24	AC
TPBJ.05	TPBJ 5,85 % 2022-2042	10 000	9 790	NC	9 790			268,52	A	585,00	1-mars-24	ACD
TPBJ.06	TPBJ 5,75% 2022-2037	10 000	10 000	NC	10 000			29,85	A	575,00	28-juil.-24	ACD
TPBJ.07	TPBJ 5,70% 2023-2030	10 000	9 800	NC	9 800			242,95	A	570,00	13-mars-24	AC
TPBJ.08	TPBJ 6,20% 2023-2038	10 000	10 000	NC	10 000			264,26	A	620,00	13-mars-24	AC
TPCI.017	TPCI 3% 2014-2024	10 000	10 000	NC	10 000			47,54	S	150,00	19-déc.-23	ACD
TPCI.019	TPCI 5.99% 2015-2025	10 000	10 400	NC	10 400			153,84	A	599,00	14-mai-24	ACD
TPCI.021	TPCI 6% 2016-2028	10 000	10 000	NC	10 000			213,11	A	600,00	8-avr.-24	ACD
TPCI.022	TPCI 5.90% 2016 - 2026	10 000	9 600	NC	9 600			99,95	A	590,00	15-juin-24	ACD
TPCI.023	TPCI 5.90% 2016-2026	10 000	10 000	NC	10 000			439,67	A	590,00	17-nov.-23	ACD
TPCI.024	TPCI 6.25% 2017-2029	10 000	9 970	NC	9 970			235,66	S	312,50	30-sept.-23	ACD
TPCI.025	TPCI 5,95% 2017-2024 A	10 000	10 000	NC	10 000			185,33	S	297,50	24-oct.-23	ACD
TPCI.026	TPCI 5,95% 2017-2024 B	10 000	10 000	NC	10 000			158,45	S	297,50	10-nov.-23	ACD
TPCI.027	TPCI 6% 2017-2025	10 000	10 250	NC	10 250			78,69	S	300,00	29-déc.-23	ACD
TPCI.028	TPCI 6% 2018 - 2026	10 000	10 100	NC	10 100			22,95	A	600,00	2-août-24	ACD
TPCI.029	TPCI 6% 2018-2026	10 000	9 970	NC	9 970			494,79	A	600,00	19-oct.-23	ACD
TPCI.030	TPCI 5,95% 2018-2025	5 000	4 910	NC	4 910			52,17	S	149,16	13-déc.-23	ACD
TPCI.031	TPCI 5,75% 2019 - 2026	10 000	10 230	NC	10 230			89,55	A	575,00	20-juin-24	ACD
TPCI.032	TPCI 2,23% 2019-2026	10 000		NC				34,73	A	223,00	20-juin-24	ACD
TPCI.033	TPCI 5.75% 2019-2026	6 000	6 256	NC	6 256.20			140,45	A	345,00	20-mars-24	ACD
TPCI.034	TPCI 6% 2019-2029	7 500	7 500	NC	7 500			183,20	A	450,00	20-mars-24	ACD
TPCI.035	TPCI 5,75% 2019 - 2026	10 000	10 250	NC	10 250			56,56	A	575,00	11-juil.-24	ACD
TPCI.036	TPCI 5,75% 2019- 2026	10 000	10 000	NC	10 000			567,12	A	575,00	21-août-23	ACD
TPCI.037	TPCI 5,80% 2019-2026	8 000	8 000	NC	8 000			324,16	A	464,00	4-déc.-23	ACD
TPCI.038	TPCI 5,75% 2019-2026	8 000	8 080	NC	8 080			321,37	A	460,00	4-déc.-23	ACD
TPCI.039	TPCI 5,75% 2019 - 2026	8 000	8 560	NC	8 560			381,86	A	460,00	17-oct.-23	ACD
TPCI.040	TPCI 5,75% 2019-2026	8 000	7 840	NC	7 840			274,74	A	460,00	10-janv.-24	ACD
TPCI.041	TPCI 5,80% 2020-2027	10 000	10 750	NC	10 750			267,81	A	580,00	29-févr.-24	ACD
TPCI.042	TPCI 5,90% 2020-2030	10 000	10 100	NC	10 100			272,43	A	590,00	29-févr.-24	ACD
TPCI.043	TPCI 5,90% 2020 - 2030	10 000	10 000	NC	10 000			185,38	A	590,00	23-avr.-24	ACD
TPCI.044	TPCI 5,80% 2020 - 2027	10 000	10 095	NC	10 095			182,24	A	580,00	23-avr.-24	ACD
TPCI.045	TPCI 5,80% 2020 -2027	8 000	8 000	NC	8 000			77,33	A	464,00	16-juin-24	ACD
TPCI.046	TPCI 5,90% 2020 - 2030	8 750	8 925	NC	8 925			86,04	A	516,25	16-juin-24	ACD
TPCI.047	TPCI 5,80% 2020 - 2027	8 000	8 200	NC	8 200			77,33	A	464,00	16-juin-24	ACD
TPCI.048	TPCI 5,80% 2020- 2027	8 000	7 920	NC	7 920			22,82	A	464,00	29-juil.-24	ACD

TPCI.049	TPCI 5,90% 2020- 2030	8 750	8 824	NC	8 824,38	25,39	A	516,25	29-juil.-24	ACD
TPCI.050	TPCI 5,90% 2020-2030	10 000	10 000	NC	10 000	570,60	A	590,00	28-août-23	ACD
TPCI.051	TPCI 5,80% 2020-2027	10 000	10 000	NC	10 000	505,32	A	580,00	2-oct.-23	ACD
TPCI.052	TPCI 5,90 % 2020-2030	10 000	10 300	NC	10 300	514,03	A	590,00	2-oct.-23	ACD
TPCI.053	TPCI 5,80% 2020-2027	10 000	10 600	NC	10 600	464,00	A	580,00	28-oct.-23	ACD
TPCI.054	TPCI 5,90% 2020-2030	10 000	10 000	NC	10 000	472,00	A	590,00	28-oct.-23	ACD
TPCI.055	TPCI 5,80% 2020 -2027	10 000	10 500	NC	10 500	373,42	A	580,00	24-déc.-23	ACD
TPCI.056	TPCI 5,90% 2020- 2030	10 000	10 800	NC	10 800	379,86	A	590,00	24-déc.-23	ACD
TPCI.057	TPCI 5,80% 2020-2027	10 000	10 000	NC	10 000	427,45	A	580,00	20-nov.-23	ACD
TPCI.058	TPCI 5,80% 2021-2028	10 000	10 150	NC	10 150	253,55	A	580,00	9-mars-24	ACD
TPCI.059	TPCI 5,90% 2021-2031	10 000	10 350	NC	10 350	257,92	A	590,00	9-mars-24	ACD
TPCI.060	TPCI 5,80% 2021-2028	10 000	10 050	NC	10 050	730,96	A	580,00	13-mai-23	ACD
TPCI.061	TPCI 5,90% 2021-2031	10 000	10 050	NC	10 050	743,56	A	590,00	13-mai-23	ACD
TPCI.062	TPCI 5,80 % 2021 -2028	10 000	10 800	NC	10 800	74,48	A	580,00	30-juin-24	ACD
TPCI.063	TPCI 5,90% 2021 -2031	10 000	10 000	NC	10 000	75,77	A	590,00	30-juin-24	ACD
TPCI.064	TPCI 5,80 % 2021 - 2028	10 000	10 180	NC	10 180	580,00	A	580,00	16-août-23	ACD
TPCI.065	TPCI 5,90% 2021-2031	10 000	10 700	NC	10 700	517,26	A	590,00	30-sept.-23	ACD
TPCI.066	TPCI 5,90% 2021-2031	10 000	9 950	NC	9 950	459,07	A	590,00	5-nov.-23	ACD
TPCI.067	TPCI 5,90 % 2021-2036	10 000	10 400	NC	10 400	392,79	A	590,00	16-déc.-23	ACD
TPCI.068	TPCI 5,90 % 2022-2037	10 000	10 000	NC	10 000	316,82	A	590,00	1-févr.-24	ACD
TPCI.069	TPCI 5,75 % 2022-2037	10 000	10 000	NC	10 000	230,94	A	575,00	22-mars-24	ACD
TPCI.070	TPCI 5,75 % 2022-2037	10 000	10 100	NC	10 100	746,71	A	575,00	29-avr.-23	ACD
TPCI.071	TPCI 5,65% 2022-2032	10 000	10 150	NC	10 150	95,71	A	565,00	15-juin-24	ACD
TPCI.072	TPCI 5,65% 2022-2029	10 000	10 000	NC	10 000	27,79	A	565,00	29-juil.-24	ACD
TPCI.073	TPCI 5,75% 2022-2032	10 000	10 000	NC	10 000	28,28	A	575,00	29-juil.-24	ACD
TPCI.074	TPCI 5,85% 2022-2042	10 000	10 000	NC	10 000	27,79	A	565,00	29-juil.-24	ACD
TPCI.075	TPCI 5,65% 2022-2029	10 000	10 000	NC	10 000	484,51	A	565,00	7-oct.-23	ACD
TPCI.076	TPCI 5,75% 2022-2032	10 000	9 800	NC	9 800	493,08	A	575,00	7-oct.-23	ACD
TPCI.077	TPCI (TAUX DE BASE + SPREAD) % 2022-2029	10 000	10 000	NC	10 000	9,04	T	166,25	11-nov.-23	ACD
TPCI.078	TPCI 5,65% 2022-2029	10 000	10 000	NC	10 000	380,79	A	565,00	13-déc.-23	ACD
TPCI.079	TPCI 5,75% 2023-2030	10 000	9 992	NC	9 992	266,23	A	575,00	28-févr.-24	ACD
TPNE.01	TRESOR PUBLIC DU NIGER 6,50% 2019-2026	10 000	10 000	NC	10 000	250,41	A	650,00	28-mars-24	ACD
TPNE.02	TRESOR PUBLIC DU NIGER 6,50% 2019 - 2026	10 000	10 000	NC	10 000	26,64	A	650,00	1-août-24	ACD
TPNE.03	TRESOR PUBLIC DU NIGER 6,5% 2020-2027	8 000	8 136	NC	8 136	22,73	A	520,00	31-juil.-24	ACD
TPNE.04	TRESOR PUBLIC DU NIGER 6,30% 2021-2031	10 000	10 000	NC	10 000	616,19	A	630,00	24-août-23	ACD
TPNE.05	TPNE 6,15 % 2022-2034	10 000	10 550	NC	10 550	124,34	A	615,00	3-juin-24	ACD
TPNE.06	TRESOR PUBLIC DU NIGER 6,15% 2022 - 2034	10 000	10 000	NC	10 000	412,81	A	615,00	14-déc.-23	ACD
TPTG.02	TPTG 6% 2022-2037	10 000	10 000	NC	10 000	448,77	A	600,00	16-nov.-23	ACD
<b>TOTAL</b>					<b>400</b>	<b>4 000 000</b>				

**OBLIGATIONS REGIONALES**

BIDC.04	BIDC-EBID 6.10% 2017-2027	5 000	5 000	NC	5 000	50,83	A	305,00	16-juin-24	ACD
BIDC.05	BIDC-EBID 6,40% 2019-2026	10 000	10 000	NC	10 000	60,87	S	320,00	12-janv.-24	ACD
BIDC.06	BIDC-EBID 6,50 % 2021-2028	10 000	10 000	NC	10 000	160,27	S	327,67	18-nov.-23	ACD
BIDC.07	BIDC-EBID 5,90% 2022-2029	10 000	10 250	NC	10 250	109,92	S	295,81	9-déc.-23	ACD
CRRH.010	CRRH-UEMOA 6,10% 2022-2037	10 000	10 000	NC	10 000	21,55	S	305,00	3-févr.-24	AC
CRRH.02	CRRH-UEMOA 6.10% 2012-2024	10 000	10 000	NC	10 000	49,73	S	305,00	17-janv.-24	AC
CRRH.03	CRRH-UEMOA 6% 2013-2023	10 000	10 000	NC	10 000	183,61	S	300,00	26-oct.-23	AC
CRRH.04	CRRH-UEMOA 6% 2014-2024	10 000	10 000	NC	10 000	77,05	S	300,00	30-déc.-23	AC
CRRH.05	CRRH-UEMOA 5.85% 2015-2025	10 000	10 000	NC	10 000	68,73	S	294,10	4-janv.-24	AC
CRRH.06	CRRH-UEMOA 5.85% 2016-2026	10 000	10 230	NC	10 230	69,95	S	292,50	3-janv.-24	ACD
CRRH.07	CRRH-UEMOA 5.95% 2017-2029	5 417	5 417	NC	5 417	79,70	S	161,15	17-nov.-23	AC
CRRH.08	CRRH-UEMOA 5.95% 2018-2030	6 250	6 250	NC	6 250	56,90	S	185,94	21-déc.-23	AC
CRRH.09	CRRH-UEMOA 6.05% 2018-2033	7 000	7 000	NC	7 000	64,80	S	211,75	21-déc.-23	AC
<b>TOTAL</b>					<b>0</b>	<b>0</b>				



**QUANTITES RESIDUELLES**
**MARCHE DES ACTIONS**

Symbole	Titre	Quantité résiduelle à l'achat	Cours Achat / Vente			Quantité résiduelle à la vente	Cours de Référence
ABJC	SERVAIR ABIDJAN CI	155	1,435	/	1,450	1 260	1 450
BICC	BICI CI	50	6,700	/	6,800	26	6 800
BNBC	BERNABE CI	90	1,755	/	1,800	985	1 800
BOAB	BANK OF AFRICA BN	93	6,350	/	6,395	388	6 390
BOABF	BANK OF AFRICA BF	30	6,100	/	6,400	23	6 400
BOAC	BANK OF AFRICA CI	40	6,005	/	6,040	37	6 040
BOAM	BANK OF AFRICA ML	2	1,455	/	1,500	1 963	1 500
BOAN	BANK OF AFRICA NG	96	4,850	/	4,855	179	4 850
BOAS	BANK OF AFRICA SENEGAL	3 505	2,880	/	2,895	25	2 900
CABC	SICABLE CI	25	1,160	/	1,215	39	1 150
CBIBF	CORIS BANK INTERNATIONAL	120	8,190	/	8,245	5	8 250
CFAC	CFAO MOTORS CI	192	900	/	910	6 578	900
CIEC	CIE CI	207	2,010	/	2,100	1 446	2 100
ECOC	ECOBANK COTE D'IVOIRE	52	5,750	/	5,770	1 169	5 770
ETIT	ECOBANK TRANS. INCORP. TG	525 129	17	/	18	1 394 268	18
FTSC	FILTISAC CI	3 149	1,100	/	1,175	524	1 175
NEIC	NEI-CEDA CI	40	635	/	675	188	680
NSBC	NSIA BANQUE COTE D'IVOIRE	1 942	5,460	/	5,600	965	5 460
NTLC	NESTLE CI	10	7,950	/	8,400	1 603	8 485
ONTBF	ONATEL BF	290	2,475	/	2,495	484	2 495
ORAC	ORANGE COTE D'IVOIRE	27	9,950	/	9,995	292	9 950
ORGT	ORAGROUP TOGO	260	2,500	/	2,535	254	2 500
PALC	PALM CI	50	7,920	/	8,020	255	8 000
PRSC	TRACTAFRIC MOTORS CI	25	3,080	/	3,085	106	3 085
SAFC	SAFCA CI	100	670	/	680	940	680
SCRC	SUCRIVOIRE	139	570	/	575	2 751	575
SDCC	SODE CI	25	5,175	/	5,200	1 821	5 200
SDSC	BOLLORE	25	1,555	/	1,585	91	1 555
SEMC	CROWN SIEM CI	85	635	/	675	7	675
SGBC	SOCIETE GENERALE COTE D'IVOIRE	2 865	16,000	/	16,660	8	16 665
SHEC	VIVO ENERGY CI	440	755	/	775	1 000	760
SIBC	SOCIETE IVOIRIENNE DE BANQUE	2	5,180	/	5,200	64	5 180
SICC	SICOR CI			/	6,300	34	6 305
SIVC	AIR LIQUIDE CI	353	550	/	560	500	560
SLBC	SOLIBRA CI	1	74,010	/	78,455	2	78 455
SMBC	SMB CI	12	9,750	/	9,790	43	9 750
SNTS	SONATEL SN	3	16,495	/	16,785	3 829	16 785
SOGC	SOGB CI	80	3,655	/	3,780	208	3 780
SPHC	SAPH CI	620	3,200	/	3,345	4	3 350
STAC	SETAO CI			/	Marché	41	1 120
STBC	SITAB CI	250	5,885	/	6,250	200	5 880
SVOC	MOVIS CI			/			2 395
TTLC	TOTAL CI	50	2,125	/	2,145	43	2 145
TTLS	TOTAL SN	432	2,405	/	2,500	1 528	2 500
UNLC	UNILEVER CI	6	5,895	/	6,200	70	5 895
UNXC	UNIWAX CI	50	730	/	750	1 650	750

## QUANTITES RESIDUELLES

### MARCHE DES DROITS

Symbole	Titre	Quantité résiduelle à l'achat	Cours Achat / Vente	Quantité résiduelle à la vente	Cours de Référence
---------	-------	-------------------------------	---------------------	--------------------------------	--------------------



**QUANTITES RESIDUELLES**
**MARCHE DES OBLIGATIONS**

Symbole	Titre	Quantité résiduelle à l'achat	Cours Achat / Vente		Quantité résiduelle à la vente	Cours de Référence
BHSN.01	DIASPORA BONDS BHS 6,25% 2019-		/			10 000
FNSBC.01	FCTC NSIA BANQUE 7 % 2020-2025	24	3,888.88	/		3 889
FORBT.01	FCTC ORABANK 7 % 2021-2026	60	7,777.78	/		8 322
FTIMC.01	FCTC TEYLIOM IMMO 7 % 2021-2028		/			8 333
ORGT.02	ORAGROUP SA 7,15% 2021-2028		/	10,500	200	10 000
PADS.03	PAD 6,60% 2020-2027	950	9,000	/		9 315
PTRC.01	PETRO IVOIRE 6,80% 2022-2029		/			10 000
SNLC.01	SENELEC 6,50% 2018-2025		/			4 000
SNTS.02	SONATEL 6,50% 2020-2027		/			8 000
EOM.010	ETAT DU MALI 6,20 % 2022-2029		/			10 000
EOM.011	ETAT DU MALI 6,40 % 2023-2030		/			10 000
EOM.02	Etat du Mali 6.50% 2017-2024		/			2 000
EOM.03	ETAT DU MALI 6,50 % 2018-2025		/			6 000
EOM.04	ETAT DU MALI 6,50% 2019-2027		/			8 000
EOM.05	ETAT DU MALI 6,50% 2020-2028		/			10 000
TPNE.05	TPNE 6,15 % 2022-2034		/			10 550
TPNE.06	TRESOR PUBLIC DU NIGER 6,15% 2022 - 2034		/			10 000
TPTG.02	TPTG 6% 2022-2037		/			10 000
TPCI.078	TPCI 5,65% 2022-2029		/			10 000
TPCI.079	TPCI 5,75% 2023-2030		/			9 992
TPNE.01	TRESOR PUBLIC DU NIGER 6,50% 2019-2026		/			10 000
TPNE.02	TRESOR PUBLIC DU NIGER 6,50% 2019 - 2026		/			10 000
TPNE.03	TRESOR PUBLIC DU NIGER 6,5% 2020-2027		/			8 136
TPNE.04	TRESOR PUBLIC DU NIGER 6,30% 2021-2031		/	10,000	120	10 000
TPCI.072	TPCI 5,65% 2022-2029		/			10 000
TPCI.073	TPCI 5,75% 2022-2032		/			10 000
TPCI.074	TPCI 5,85% 2022-2042		/			10 000
TPCI.075	TPCI 5,65% 2022-2029		/			10 000
TPCI.076	TPCI 5,75% 2022-2032		/			9 800
TPCI.077	TPCI (TAUX DE BASE + SPREAD) % 2022-2029		/			10 000
TPCI.066	TPCI 5,90% 2021-2031		/			9 950
TPCI.067	TPCI 5,90 % 2021-2036		/	10,400	4	10 400
TPCI.068	TPCI 5,90 % 2022-2037		/			10 000
TPCI.069	TPCI 5,75 % 2022-2037		/			10 000
TPCI.070	TPCI 5,75 % 2022-2037		/			10 100
TPCI.071	TPCI 5,65% 2022-2032		/	10,150	7	10 150
TPCI.060	TPCI 5,80% 2021-2028		/			10 050
TPCI.061	TPCI 5,90% 2021-2031		/			10 050
TPCI.062	TPCI 5,80 % 2021 -2028		/			10 800
TPCI.063	TPCI 5,90% 2021 -2031		/			10 000
TPCI.064	TPCI 5,80 % 2021 - 2028		/			10 180
TPCI.065	TPCI 5,90% 2021-2031		/			10 700
TPCI.054	TPCI 5,90% 2020-2030		/			10 000
TPCI.055	TPCI 5,80% 2020 -2027		/			10 500
TPCI.056	TPCI 5,90% 2020- 2030		/			10 800
TPCI.057	TPCI 5,80% 2020-2027		/			10 000
TPCI.058	TPCI 5,80% 2021-2028		/			10 150
TPCI.059	TPCI 5,90% 2021-2031		/			10 350
TPCI.048	TPCI 5,80% 2020- 2027		/			7 920
TPCI.049	TPCI 5,90% 2020- 2030		/			8 824

TPCI.O50	TPCI 5,90% 2020-2030			/			10 000
TPCI.O51	TPCI 5,80% 2020-2027			/			10 000
TPCI.O52	TPCI 5,90 % 2020-2030			/			10 300
TPCI.O53	TPCI 5,80% 2020-2027			/			10 600
TPCI.O42	TPCI 5,90% 2020-2030			/			10 100
TPCI.O43	TPCI 5,90% 2020 - 2030			/			10 000
TPCI.O44	TPCI 5,80% 2020 - 2027			/			10 095
TPCI.O45	TPCI 5,80% 2020 -2027			/			8 000
TPCI.O46	TPCI 5,90% 2020 - 2030			/			8 925
TPCI.O47	TPCI 5,80% 2020 - 2027			/			8 200
TPCI.O36	TPCI 5,75% 2019- 2026			/			10 000
TPCI.O37	TPCI 5,80% 2019-2026	10	7,999.20	/			8 000
TPCI.O38	TPCI 5,75% 2019-2026			/			8 080
TPCI.O39	TPCI 5,75% 2019 - 2026			/			8 560
TPCI.O40	TPCI 5,75% 2019-2026			/			7 840
TPCI.O41	TPCI 5,80% 2020-2027			/			10 750
TPCI.O30	TPCI 5,95% 2018-2025			/			4 910
TPCI.O31	TPCI 5,75% 2019 - 2026			/			10 230
TPCI.O32	TPCI 2,23% 2019-2026			/			10 000
TPCI.O33	TPCI 5.75% 2019-2026			/			6 256
TPCI.O34	TPCI 6% 2019-2029			/			7 500
TPCI.O35	TPCI 5,75% 2019 -2026			/			10 250
TPCI.O24	TPCI 6.25% 2017-2029			/			9 970
TPCI.O25	TPCI 5,95% 2017-2024 A	200	10,000	/			10 000
TPCI.O26	TPCI 5,95% 2017-2024 B	25	10,000	/			10 000
TPCI.O27	TPCI 6% 2017-2025			/			10 250
TPCI.O28	TPCI 6% 2018 - 2026	94	10,000	/			10 100
TPCI.O29	TPCI 6% 2018-2026			/			9 970
TPBJ.O8	TPBJ 6,20% 2023-2038			/			10 000
TPCI.O17	TPCI 3% 2014-2024			/			10 000
TPCI.O19	TPCI 5.99% 2015-2025	314	10,000	/			10 400
TPCI.O21	TPCI 6% 2016-2028			/			10 000
TPCI.O22	TPCI 5.90% 2016 - 2026			/			9 600
TPCI.O23	TPCI 5.90% 2016-2026			/			10 000
TPBF.O9	TPBF 6,50% 2019 - 2027			/			10 000
TPBJ.O3	TPBJ 6,50% 2020-2028			/			10 000
TPBJ.O4	TPBJ 5,50 % 2022-2037			/			10 000
TPBJ.O5	TPBJ 5,85 % 2022-2042			/	9,800	1 991	9 790
TPBJ.O6	TPBJ 5,75% 2022-2037			/			10 000
TPBJ.O7	TPBJ 5,70% 2023-2030	500	10,000	/			9 800
TPBF.O16	ETAT DU BURKINA 6% 2023-2028			/			10 000
TPBF.O4	TPBF 6.50% 2017-2027			/	9,995	112	10 000
TPBF.O5	TPBF 6,50% 2017-2024			/			10 000
TPBF.O6	TPBF 6.50% 2018-2025			/			10 500
TPBF.O7	TPBF 6,50% 2018- 2025			/			10 000
TPBF.O8	TPBF 6,50% 2019-2027			/			10 000
TPBF.O10	TPBF 6,50% 2020 - 2028			/	8,416.67	268	8 417
TPBF.O11	TPBF 6,50 % 2020-2028			/			8 334
TPBF.O12	TPBF 6.50% 2021-2031			/	10,700	350	10 000
TPBF.O13	TPBF 6,50 % 2021 - 2031			/	10,100	6	10 000
TPBF.O14	TPBF 6,30% 2022-2034			/	10,400	200	10 000
TPBF.O15	ETAT DU BURKINA 6,30 % 2022-2			/			10 000
EOM.O6	ETAT DU MALI 6,50% 2020-2027			/			10 000
EOM.O7	ETAT DU MALI 6.50% 2021-2031			/			10 000
EOM.O8	ETAT DU MALI 6,20 % 2022-2032			/	10,100	4	10 000

EOM.09	ETAT DU MALI 6,30% 2022-2032			/			10 000
EOS.07	ETAT SENEGAL 6.30% 2015-2025			/	10,500	989	10 000
EOS.08	ETAT DU SENEGAL 5,95% 2022-2034			/			10 000
BIDC.04	BIDC-EBID 6.10% 2017-2027			/			5 000
BIDC.05	BIDC-EBID 6,40% 2019-2026			/			10 000
BIDC.06	BIDC-EBID 6,50 % 2021-2028	176	10,000	/			10 000
BIDC.07	BIDC-EBID 5,90% 2022-2029			/			10 250
CRRH.010	CRRH-UEMOA 6,10% 2022-2037			/	10,000	180	10 000
CRRH.02	CRRH-UEMOA 6.10% 2012-2024			/			10 000
CRRH.09	CRRH-UEMOA 6.05% 2018-2033			/			7 000
CRRH.03	CRRH-UEMOA 6% 2013-2023			/			10 000
CRRH.04	CRRH-UEMOA 6% 2014-2024			/			10 000
CRRH.05	CRRH-UEMOA 5.85% 2015-2025			/			10 000
CRRH.06	CRRH-UEMOA 5.85% 2016-2026			/			10 230
CRRH.07	CRRH-UEMOA 5.95% 2017-2029			/			5 417
CRRH.08	CRRH-UEMOA 5.95% 2018-2030			/			6 250

### SUKUK ET TITRES ASSIMILES

Symbole	Titre	Quantité résiduelle à l'achat	Cours Achat / Vente	Quantité résiduelle à la vente	Cours de Référence
SUKCI.S2	SUKUK CI 5.75% 2016-2023		/		10 800
SUKSN.S2	SUKUK SN 6% 2016-2026		/		10 750
SUKTG.S1	SUKUK TG 6.5% 2016-2026		/		10 000

**CALENDRIER DES ASSEMBLEES GENERALES**
**ANNEE : 2023**

Société	Nature	Date	Heure	Lieu
SICOR	Ordinaire	26/07/2023	09:00:00	Hôtel Palm Club, Cocody
SITAB	Ordinaire	30/06/2023	10:30:00	Hôtel PULLMAN
AIR LIQUIDE CI	Mixte	27/06/2023	09:00:00	SALLE DE CONFÉRENCE DE LA CRRAE-UMOA
SUCRIVOIRE	Ordinaire	27/06/2023	09:30:00	VISIOCONFERENCE
CFAO MOTORS CI	Ordinaire	27/06/2023	09:00:00	Au siège social, sis à Abidjan, 117, Boulevard de Marseille
BICI CI	Ordinaire	27/06/2023	10:00:00	Auditorium de la Maison des Entreprises (siège de la CGECI) sise au Plateau
TRACTAFRIC CI	Ordinaire	26/06/2023	10:00:00	Hôtel AZALAI ABIDJAN sis Marcory, Bd VGE, en face de Cap Sud, à côté de la banque BGFI
FILTISAC CI	Ordinaire	22/06/2023	10:00:00	Espace Latrille Events II-Plateaux Boulevard Latrille Abidjan - Cocody
FILTISAC CI	Ordinaire	22/06/2023	10:00:00	Espace Latrille Events II-Plateaux Boulevard Latrille - Abidjan - Cocody
UNIWAX CI	Ordinaire	22/06/2023	09:00:00	Espace Latrille Events, sis à Abidjan, Cocody II-Plateaux (Carrefour Duncan)
SODECI	Ordinaire	21/06/2023	09:00:00	Siège social sis, 1, Avenue Christiani Treichville ABIDJAN
PALM CI	Ordinaire	21/06/2023	09:30:00	VISIOCONFERENCE
CIE CI	Ordinaire	20/06/2023	10:00:00	VISIOCONFERENCE
NEI-CEDA CI	Ordinaire	19/06/2023	14:30:00	Hôtel TIAMA , à Abidjan
SETAO CI	Ordinaire	16/06/2023	10:00:00	Hôtel TIAMA (salon EBENE) - Abidjan Plateau
SAFCA CI	Ordinaire	16/06/2023	10:00:00	Siège de la société sis à Abidjan, 1, Rue des Carrossiers, Zone 3C (face SOCOCE Treichville)
TOTAL	Ordinaire	15/06/2023	10:00:00	Radisson Blu Hotel Abidjan Airport sis au boulevard de l'Aéroport Abidjan, Port Bouët
TOTAL SENEGAL S.A.	Ordinaire	13/06/2023	10:00:00	Hôtel Radisson Blu Dakar
SERVAIR ABIDJAN CI	Ordinaire	13/06/2023	11:00:00	Salle JEWELS de la CGECI sise à la Maison de l'Entreprise au Plateau
SOGB	Ordinaire	13/06/2023	11:00:00	Immeuble CRRAE - UEMOA sis à Abidjan Plateau
SAPH CI	Ordinaire	12/06/2023	14:00:00	VISIOCONFERENCE
BERNABE CI	Ordinaire	08/06/2023	10:00:00	Salle de conférence GEWELS de la Maison du Patronat Ivoirien (CGECI) au Plateau
SOLIBRA	Mixte	31/05/2023	09:00:00	Espace CRISTAL 8, rue du Chevalier de Clieu Zone 4 C « Salle PLATINIUM » ABIDJAN
ORAGROUP	Ordinaire	31/05/2023	09:30:00	Hôtel 2 Février situé à Place de l'indépendance, BP 131 Lomé.
ECOBANK TG	Mixte	17/05/2023	10:30:00	Salle de Conférence du Centre Panafricain Ecobank, 2365, Boulevard du Mono, Lomé, Togo
SIB	Ordinaire	12/05/2023	10:00:00	CRRAE - UEMOA (Abidjan-Plateau - Angle Boulevard Botreau Roussel - Rue privée CRRAE-UMOA)
NESTLE CI	Ordinaire	12/05/2023	10:00:00	Espace CRISTAL 8, rue du Chevalier de Clieu Zone 4 C « Salle DIAMANT » ABIDJAN
ONATEL BF	Ordinaire	09/05/2023	10:30:00	ROYAL BEACH HÔTEL, OUAGADOUGOU-BURKINA FASO
ECOBANK CI	Ordinaire	26/04/2023	10:00:00	Hôtel Radisson Blu, sis à Abidjan Port-Bouët, route de l'Aéroport International Félix Houphouët Boigny
BOLLORE TRANSPORT & LOGISTICS	Extraordinaire	20/04/2023	10:00:00	Salle Kodjo EBOUCLE du palais de la culture sis à Treichville, Avenue Christiani à Abidjan
SONATEL	Ordinaire	18/04/2023	10:00:00	PAR VISIOCONFERENCE dans ses locaux situés au Technopole à Dakar
CORIS BANK INTERNATIONAL	Ordinaire	17/04/2023	09:00:00	Sopatel Hôtel Silmandé SA
BANK OF AFRICA BN	Ordinaire	14/04/2023	10:00:00	Hôtel GOLDEN TULIP à Cotonou
SGB CI	Ordinaire	13/04/2023	09:00:00	Espace Latrille Events, sis à Abidjan Commune de Cocody, aux Deux-plateaux Boulevard Latrille
ORANGE CI	Ordinaire	13/04/2023	10:00:00	Au siège de la société, sis à Abidjan, Cocody Riviera Golf, Boulevard de France, Immeuble Orange Village
ORAGROUP	Extraordinaire	31/03/2023	09:00:00	Hôtel 2 FEVRIER de Lomé
BANK OF AFRICA SN	Ordinaire	31/03/2023	09:30:00	Immeuble Elan II au 2ème étage, Almadies, zone 12, route de Ngor à Dakar
SICABLE	Ordinaire	30/03/2023	10:00:00	Hôtel TIAMA , à Abidjan
BANK OF AFRICA ML	Ordinaire	30/03/2023	09:30:00	Siège de la banque à l'immeuble BANK OF AFRICA, Avenue du Mali, Quartier ACI 2000
BANK OF AFRICA NG	Ordinaire	30/03/2023	10:00:00	Centre de formation de BOA-NIGER sis à BOA siège
BANK OF AFRICA BF	Ordinaire	30/03/2023	10:00:00	Salle LAICO HOTEL OUAGA 2000

BANK OF AFRICA CI

Ordinaire

29/03/2023

10:00:00

Salle FROMAGER de l'hôtel IVOTEL du Plateau 10ème étage

# L'actualité de la BRVM sur nos plateformes digitales

## Infos BRVM

Pour recevoir les informations boursières par SMS, souscrivez :



Côte d'Ivoire : \*430#  
Bénin : \*430\*15#



Côte d'Ivoire : #139#  
Burkina Faso : \*310#



Côte d'Ivoire : \*431#  
Niger : \*512\*9#  
Togo : \*310#

## Site web

[www.brvm.org](http://www.brvm.org)



## Application Mobile

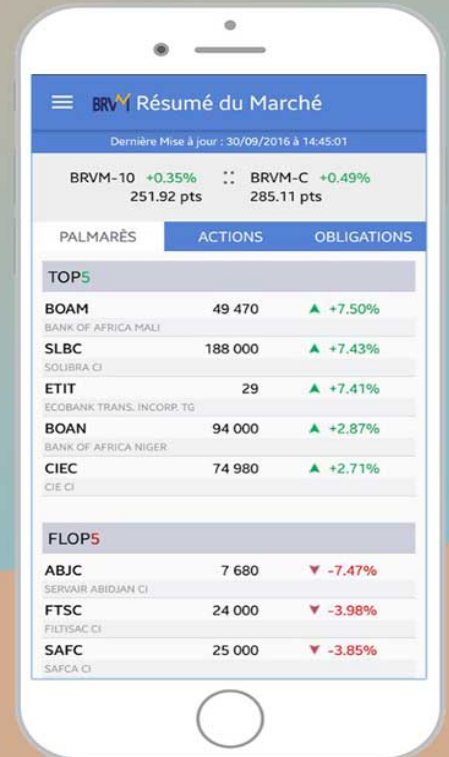

Nous suivre sur :





# AVIS N° 168 - 2023 / BRVM / DG

-----

## FCTC TEYLIOM IMMO 7 % 2021-2028

-----

### Paiement des intérêts trimestriels et remboursement partiel du capital

La Bourse Régionale des Valeurs Mobilières (BRVM) porte à la connaissance du public et des intervenants du marché que le Fonds Commun de Titrisation de Créances (FCTC) TEYLIOM IMMO procédera, le **08 septembre 2023**, au paiement des intérêts trimestriels et au remboursement partiel du capital de son emprunt obligataire dénommé "FCTC TEYLIOM IMMO 7 % 2021-2028".

La fermeture des registres étant fixée au vendredi 08 septembre 2023, ledit titre (symbole : FTIMC.01) cotera ex-coupon d'intérêts à partir du mercredi 06 septembre 2023.

Pour toute information complémentaire, veuillez contacter la SGI NSIA FINANCE, 01 BP 1274 Abidjan 01, Tél. : (225) 27 20 20 06 53, Fax : (225) 27 20 33 90 93.

Fait à Abidjan, le 16 août 2023

Le Directeur Général



Dr. Edoh Kossi AMENOUNVE

*Handwritten initials and date: v, 2023, 16/08*

# AVIS N° 169 - 2023 / BRVM / DG

-----

## FCTC NSIA BANQUE 7 % 2020-2025

-----

### Paiement des intérêts trimestriels et remboursement partiel du capital

La Bourse Régionale des Valeurs Mobilières (BRVM) porte à la connaissance du public et des intervenants du marché que le Fonds Commun de Titrisation de Créances (FCTC) NSIA BANQUE procédera, le **16 septembre 2023**, au paiement des intérêts trimestriels et au remboursement partiel du capital de son emprunt obligataire dénommé " FCTC NSIA BANQUE 7 % 2020-2025".

La fermeture des registres étant fixée au 16 septembre 2023, ledit titre (symbole : FNSBC.01) cotera ex-coupon d'intérêts à partir du mercredi 13 septembre 2023.

Pour toute information complémentaire, veuillez contacter la SGI NSIA FINANCE, 01 BP 1274 Abidjan 01, Tél. : (225) 27 20 20 06 53, Fax : (225) 27 20 33 90 93.

Fait à Abidjan, le 16 août 2023

Le Directeur Général



Dr. Edoh Kossi AMENOUNVE



# AVIS N° 170 - 2023 / BRVM / DG

-----

## FCTC ORABANK 7 % 2021-2026

-----

### Paiement des intérêts trimestriels et remboursement partiel du capital

La Bourse Régionale des Valeurs Mobilières (BRVM) porte à la connaissance du public et des intervenants du marché que le Fonds Commun de Titrisation de Créances (FCTC) ORABANK procédera, le **28 septembre 2023**, au paiement des intérêts trimestriels et au remboursement partiel du capital de son emprunt obligataire dénommé "FCTC ORABANK 7 % 2021-2026".

La fermeture des registres étant fixée au jeudi 28 septembre 2023, ledit titre (symbole : FORBT.01) cotera ex-coupon d'intérêts à partir du **mardi 26 septembre 2023**.

Pour toute information complémentaire, veuillez contacter la SGI NSIA FINANCE, 01 BP 1274 Abidjan 01, Tél. : (225) 27 20 20 06 53, Fax : (225) 27 20 33 90 93.

Fait à Abidjan, le 16 août 2023

Le Directeur Général



Dr. Edoh Kossi AMENOUNVE



*Handwritten initials and marks at the bottom left corner.*



**ETATS FINANCIERS DE SYNTHESE AU 31/12/ 2022**

<b>BILAN</b>				<b>COMPTE DE RESULTAT</b>		
(en millions de FCFA)		2022	2021	(en millions de FCFA)		
<b>ACTIF</b>				<b>CHIFFRE D'AFFAIRES</b>	<b>276 854</b>	<b>139 353</b>
Immobilisations incorporelles	278	293		Production stockée (ou destockage)	(1 255)	3 238
Immobilisations corporelles	17 493	16 741		Production immobilisée		
Immobilisations financières	6 328	4 424		Achat de matières premières et fournitures	257 936	105 080
<b>ACTIF IMMOBILISE</b>	<b>24 099</b>	<b>21 458</b>		Variation de stocks	(21 252)	4 217
Stocks & Encours	34 584	14 754		Produits accessoires	(2 577)	(1 820)
Créances et Emplois Assimilés	86 279	35 935		<b>MARGE BRUTE</b>	<b>36 337</b>	<b>31 474</b>
Actifs circulants H.A.O.	0	1		Autres achats & variation de stocks	3 440	3 413
<b>ACTIF CIRCULANT</b>	<b>120 863</b>	<b>50 690</b>		Charges externes	17 706	10 082
Trésorerie - Actif	19 176	35 160		Produits accessoires	2 577	1 820
Ecart de conversion-Actif	642	44		Transfert de charges d'exploitation	0	0
<b>TOTAL ACTIF</b>	<b>164 780</b>	<b>107 351</b>		<b>VALEUR AJOUTEE</b>	<b>17 768</b>	<b>19 799</b>
<b>PASSIF</b>				Charges de personnel	3 377	2 757
Capital, Primes, Reserves et Report à nouveau	15 510	13 123		<b>EXCEDENT BRUT D'EXPLOITATION</b>	<b>14 390</b>	<b>17 042</b>
Résultat net de l'exercice	9 421	8 623		Reprises d'amortissements, provisions et dépréciations	659	99
<b>CAPITAUX PROPRES</b>	<b>24 932</b>	<b>21 747</b>		Dotations d'amortissements, provisions et dépréciations	1 242	3 492
Emprunts & Dettes Financières	3 218	4 018		<b>RESULTAT D'EXPLOITATION</b>	<b>13 808</b>	<b>13 649</b>
Provisions financières pour risques & charges	2 732	3 066		Revenus financiers et assimilés	1 220	844
<b>DETTES FINANCIERES ET RESSOURCES ASSIMILEES</b>	<b>5 949</b>	<b>7 084</b>		Reprises de provisions et dépréciations financières	0	0
Dettes circulantes et ressources assimilées H.A.O.	0	0		Transfert de charges financières	0	0
Clients, avances perçues	702	509		Frais financiers et charges assimilées	2 492	1 191
Fournisseurs d'exploitation	94 069	69 112		Dotations aux provisions et aux dépréciations financières	0	0
Dettes fiscales, sociales et autres dettes	11 843	7 487		<b>RESULTAT FINANCIER</b>	<b>(1 272)</b>	<b>(347)</b>
Provisions pour Risques à court terme	1 880	1 359		<b>RESULTAT DES ACTIVITES ORDINAIRES</b>	<b>12 535</b>	<b>13 302</b>
<b>PASSIF CIRCULANT</b>	<b>108 494</b>	<b>78 467</b>		<b>RESULTAT HORS ACTIVITES ORDINAIRES</b>	<b>(28)</b>	<b>(771)</b>
Trésorerie - Passif	25 273	47		Impôt sur le resultat	3 086	3 908
Ecart de Conversion-Passif	132	6		<b>RESULTAT NET</b>	<b>9 421</b>	<b>8 623</b>
<b>TOTAL PASSIF</b>	<b>164 780</b>	<b>107 351</b>				

<b>AFFECTATION DU RESULTAT 2022 (FCFA)</b>			
<b>Résultat de l'exercice 2022</b>	<b>9 421 285 959</b>		
Report à nouveau exercice antérieur débiteur			
<i>Sous Total</i>	<b>9 421 285 959</b>		
Réserve légale	-		
Réserve statutaire	-		
Réserve facultative	-		
Report à nouveau exercice antérieur créditeur	8 689 630 873		
<b>Bénéfice Distribuible</b>	<b>18 110 916 832</b>		
Dividendes	6 236 160 000		
Report à nouveau	11 874 756 832		

<b>TABLEAU DE FLUX DE TRESORERIE</b>			
(en millions de FCFA)		2022	2021
<b>TRESORERIE NETTE AU 1<sup>er</sup> JANVIER (A)</b>	<b>35 113</b>	<b>18 816</b>	
Capacité d'Autofinancement Global (CAFG)	10 032	12 787	
Variation du BFR liée aux activités opérationnelles	(40 619)	19 510	
<b>FLUX DE TRESORERIE PROVENANT DES ACTIVITES OPERATIONNELLES (B)</b>	<b>(30 587)</b>	<b>32 297</b>	
Décaissements liés aux acquisitions d'immobilisations incorporelles, corporelles et financières	3 690	13 092	
Encaissements liés aux acquisitions d'immobilisations incorporelles, corporelles et financières	104	90	
<b>FLUX DE TRESORERIE PROVENANT DES ACTIVITES D'INVESTISSEMENTS (C)</b>	<b>(3 586)</b>	<b>(13 002)</b>	
Augmentations de capital par apports et Subventions d'investissement reçues & Prélèvements sur le capital	0	0	
Dividendes versés	6 236	7 016	
<b>Flux de trésorerie provenant du financement par les capitaux propres (D1)</b>	<b>(6 236)</b>	<b>(7 016)</b>	
Emprunts & Autres dettes financières	0	4 400	
Remboursements des emprunts et autres dettes financières	800	382	
<b>Flux de trésorerie provenant du financement par les capitaux étrangers (D2)</b>	<b>(800)</b>	<b>4 018</b>	
<b>FLUX DE TRESORERIE PROVENANT DES ACTIVITES DE FINANCEMENT (D) = (D1 + D2)</b>	<b>(7 037)</b>	<b>(2 998)</b>	
Variation de trésorerie nette de la période E = (B+C+D)	(41 210)	16 297	
<b>TRESORERIE NETTE AU 31 DECEMBRE (F) = (A + E)</b>	<b>(6 097)</b>	<b>35 113</b>	

## Chiffres Clés

05

## Au 31 Décembre 2022

Montants exprimés en millions d'UC

Bilan au 31 Décembre	2022	2021	2020	2019
<b>Total Bilan</b>	<b>1191,75</b>	<b>870,96</b>	<b>705,54</b>	<b>711,92</b>
Prêts et avances	900,73	688,96	550,82	530,73
<b>Actifs financiers évalués au coût amorti</b>	<b>159,69</b>	<b>81,32</b>	<b>60,39</b>	<b>90,83</b>
<b>Emprunts</b>	<b>764,81</b>	<b>488,22</b>	<b>374,07</b>	<b>377,62</b>
Fonds gérés	48,09	28,04	27,94	28,73
Obligations à prestations définies	6,02	4,83	5,45	9,32
<b>Actif net des dettes</b>	<b>372,02</b>	<b>349,88</b>	<b>298,08</b>	<b>296,25</b>
<b>Comptes d'exploitation</b>	<b>2022</b>	<b>2021</b>	<b>2020</b>	<b>2019</b>
<b>Produit net d'intérêts</b>	<b>16,02</b>	<b>14,73</b>	<b>10,00</b>	<b>15,87</b>
<b>Produit net bancaire</b>	<b>31,42</b>	<b>24,24</b>	<b>16,92</b>	<b>20,31</b>
<b>Résultat net de l'exercice</b>	<b>5,04</b>	<b>3,48</b>	<b>2,92</b>	<b>4,04</b>
<b>Ratios</b>				
Rentabilité économique ( pour cent)	0,5	0,4	0,4	0,6
Rentabilité des capitaux propres ( pour cent)	1,4	1,1	0,9	1,4
<b>Marge d'intérêts ( pour cent)</b>	<b>1,75</b>	<b>2,1</b>	<b>1,6</b>	<b>2,7</b>
<b>Coefficient d'exploitation ( pour cent)</b>	<b>59,20</b>	<b>64,2</b>	<b>78,6</b>	<b>66,3</b>
Taux de dégradation du portefeuille ( pour cent)	4,28	5,78	7,12	7,96
Ratio d'adéquation des fonds propres (CAF) pour cent	40,03	49,74	53,62	54,82

# État du résultat et autres éléments du résultat global

05

## État du résultat et autres éléments du résultat global pour l'exercice clos le 31 Décembre 2022

	Note	2022 UC	2021 UC
Intérêts créditeurs	8	46 167 277	30 352 379
Intérêts débiteurs	9	(30 149 770)	(15 620 778)
<b>Produit net d'intérêts</b>		<b>16 017 507</b>	<b>14 731 601</b>
Commissions (produits)	10a	6 940 487	5 033 315
Commissions (charges)	11	(1 391 270)	(335 959)
<b>Produit net des commissions</b>		<b>5 549 217</b>	<b>4 697 356</b>
<b>Produits sur opérations de court termes</b>	<b>10b</b>	<b>1 223 514</b>	<b>1 014 856</b>
<b>Gain/perte net(te)/ Gain provenant des autres instruments financiers comptabilisés à leur juste valeur</b>		<b>411 776</b>	<b>1 122 185</b>
<b>Autres produits / charges d'exploitation</b>	<b>12</b>	<b>8 214 652</b>	<b>2 672 652</b>
<b>Total des autres produits</b>		<b>9 849 942</b>	<b>4 809 693</b>
<b>Produit net bancaire</b>		<b>31 416 666</b>	<b>24 238 650</b>
Dépréciation nette (charge) / reprise sur actifs financiers	15,2 & 17,1	(7 773 382)	(5 186 545)
<b>Produit net après dépréciation</b>		<b>23 643 284</b>	<b>19 052 105</b>
Charges de personnel	26	(12 358 553)	(9 772 825)
Dotations aux amortissements	19	(1 330 012)	(2 049 030)
Autres charges d'exploitation	13	(4 910 391)	(3 751 176)
<b>Frais généraux</b>		<b>(18 598 956)</b>	<b>(15 573 031)</b>
<b>Résultat net de l'exercice</b>		<b>5 044 328</b>	<b>3 479 074</b>
<b>Autres éléments du résultat</b>			
<b>Éléments qui ne seront pas reclassés ultérieurement en résultat</b>			
Éléments qui ne seront pas reclassés ultérieurement en résultat			
Gain/perte de juste valeur sur instruments de capitaux propres non cotés	16,2	4 458 570	4 421 002
<b>Total des autres éléments du résultat global</b>		<b>4 458 570</b>	<b>4 421 002</b>
<b>Total du résultat global</b>		<b>9 502 898</b>	<b>7 900 076</b>

Les notes annexées aux présents états financiers en font partie intégrante.

# 05 État de la situation financière

## État de la situation financière pour l'exercice clos le 31 Décembre 2022

	Note	2022 UC	2021 UC
<b>Actif</b>			
Disponibilités	14	39 221 823	21 236 410
Actifs financiers évalués au coût amorti	15	159 689 939	81 320 439
Participations cotées évaluées à la juste valeur par le biais du résultat global	16,1	4 233 613	3 821 837
Participations non cotées évaluées à la juste valeur par le biais des autres éléments du résultat global	16,2	35 591 430	31 119 593
Titres de créances non-côtés évalués à la juste valeur par le biais des autres éléments du résultat global	16,3	11 017 758	1 946 451
Prêts et avances	17	900 726 238	688 957 344
<b>Autres actifs</b>	18	12 592 067	14 644 459
Immobilisations corporelles	19	28 678 057	27 916 846
<b>Total actif</b>		<b>1 191 750 925</b>	<b>870 963 379</b>
<b>Passifs et capitaux propres</b>			
<b>Passif</b>			
<b>Autres passifs</b>	20	48 904 197	28 035 215
Obligations à prestations définies	21	6 018 681	4 828 918
Emprunts	22	764 808 558	488 217 898
<b>Total du passif</b>		<b>819 731 436</b>	<b>521 082 031</b>
<b>Capitaux propres</b>			
Capital	23	357 653 410	345 018 167
<b>Cumul des pertes</b>	24	3 993 385	(1 050 943)
Autres réserves de capitaux propres	25	10 372 694	5 914 124
<b>Total des capitaux propres</b>		<b>372 019 489</b>	<b>349 881 348</b>
<b>Total passif et capitaux propres</b>		<b>1 191 750 925</b>	<b>870 963 379</b>

Les états financiers de la BIDC ont été arrêtés par le Conseil d'administration et approuvés par le Conseil des gouverneurs le 5 avril 2023 et signés pour son compte par

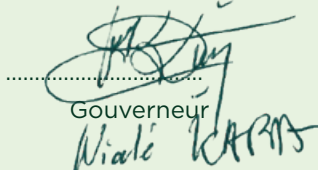
  
 .....  
 Gouverneur  
 Nialé KARRA

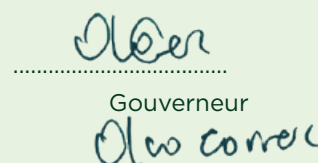
  
 .....  
 Gouverneur  
 Oloou CORNE

Les notes annexes aux états financiers font partie intégrante desdits états financiers.

# État de variation des capitaux propres

05

## État de variation des capitaux propres pour l'exercice clos le 31 Décembre 2022

Solde au 31 Décembre 2022	Note	Capital déclaré	Cumul des pertes	Autres réserves de Capitaux propres	Total des Capitaux Propres
<b>Solde au 1er Janvier 2022</b>	<b>Note</b>	<b>345 018 167</b>	<b>(1 050 943)</b>	<b>5 914 124</b>	<b>349 881 348</b>
Résultat de l'exercice		-	<b>5 044 328</b>	-	<b>5 044 328</b>
Autres éléments du résultat global	<b>25</b>	-	-	<b>4 458 570</b>	<b>4 458 570</b>
<b>Total résultat global</b>	<b>23</b>	<b>345 018 167</b>	<b>5 044 328</b>	<b>4 458 570</b>	<b>9 502 898</b>
Apports en capital supplémentaires	<b>23</b>	<b>12 635 243</b>		-	<b>12 635 243</b>
<b>Solde au 31 Décembre 2022</b>		<b>357 653 410</b>	<b>3 993 385</b>	<b>10 372 694</b>	<b>372 019 489</b>

Solde au 31 Décembre 2021		Capital déclaré	Cumul des pertes	Autres réserves de Capitaux propres	Total des Capitaux Propres
Solde au 1er Janvier 2021		301 114 684	(4 530 017)	1 493 122	298 077 789
Résultat de l'exercice		-	<b>3 479 074</b>	-	<b>3 479 074</b>
Autres éléments du résultat global	<b>25</b>	-	-	4 421 002	4 421 002
<b>Total résultat global</b>	<b>23</b>	<b>0</b>	<b>3 479 074</b>	<b>4 421 002</b>	<b>7 900 076</b>
Apports en capital supplémentaires	<b>23</b>	43 903 483			43 903 483
<b>Solde au 31 Décembre 2021</b>		<b>345 018 167</b>	<b>(1 050 943)</b>	<b>5 914 124</b>	<b>349 881 348</b>

Les notes annexées aux présents états financiers en font partie intégrante.

# 05 État de flux de trésorerie

## État de flux de trésorerie pour l'exercice clos le 31 Décembre 2022

	Notes 14	2022 UC	2021 UC
<b>Résultat de l'exercice</b>		<b>5 044 328</b>	<b>3 479 074</b>
Ajustement d'éléments non monétaires			
<b>Dotations aux amortissements</b>	<b>21</b>	<b>1 330 012</b>	<b>2 049 030</b>
Dépréciation de l'année	<b>15,2 &amp; 17,1</b>	<b>7 773 382</b>	5 186 545
Gain ou perte de change		<b>(6 405 767)</b>	(521 299)
Revenu/dividende		-	(78, 40)
<b>Moins-values sur cessions d'éléments d'actif</b>		<b>8 458</b>	-
Augmentation intérêts à payer sur emprunts		<b>4 407 471</b>	74 476
<b>Augmentation Intérêts courus sur prêts</b>		<b>(7 283 276)</b>	(2 491 526)
<b>Augmentation intérêts courus sur placements</b>		<b>(2 208,468)</b>	<b>(209 390)</b>
<b>Provision pour prestations définies</b>		<b>1 300 000</b>	<b>323 671</b>
<b>Changements dans les placements à la juste valeur par le biais du résultat net</b>		<b>(411 776)</b>	<b>(1 122 185)</b>
<b>Résultat ajusté</b>		<b>3 554 364</b>	<b>6 690 256</b>
<b>Variation du fonds de roulement</b>			
<b>(Augmentation) / diminution des prêts et avances</b>		<b>(211 959 000)</b>	<b>(143 319 327)</b>
<b>(Augmentation) / diminution des autres actifs</b>		<b>2 052 392</b>	(3 517 697)
(Augmentation) / diminution des obligations à prestations définies		<b>(110 237)</b>	(620 248)
<b>(Augmentation) / diminution des autres passifs</b>		<b>20 568 982</b>	(206 545)
<b>Total flux de trésorerie des activités d'exploitation</b>		<b>(185 893 499)</b>	(141 065 051)
<b>Activités d'investissement</b>			
Produit de la vente d'immobilisations corporelles		<b>2 486</b>	-
Achat d'immobilisations corporelles		<b>(2 102 167)</b>	(1 933 447)
Achat d'actifs financiers au coût amorti		<b>(78 369 500)</b>	(20 926 210)
Diminution d'actifs financiers au coût amorti		-	-
Dividendes perçus		<b>2 208 468</b>	2 700 916
Revenus des placements financiers		-	78 140
Achat de titres de participation		<b>(13 267)</b>	(1 052 056)
achat d'instruments financiers		-	629 028
(Augmentation) / diminution des obligations au titre des prestations définies		<b>(9 071 307)</b>	
<b>Total flux de trésorerie provenant d'activités d'investissement</b>		<b>(87 345 287)</b>	(20 503 629)

# État de flux de trésorerie

05

## État de flux de trésorerie pour l'exercice clos le 31 Décembre 2022

	Note	2022 UC	2021 UC
<b>Activités de financement</b>			
Contributions additionnelles au capital	23	12 635 243	43 903,483
<b>Emprunt supplémentaire</b>			
Remboursement d'emprunts	22	(120 658 533)	(76 682 349)
<b>Total flux de trésorerie provenant d'activités de financement</b>		<b>289 791 373</b>	<b>158 047 862</b>
<b>Augmentation de la trésorerie et des équivalents de trésorerie</b>			
Différence nette de change sur: trésorerie et équivalents de trésorerie		6 405 767	(1 981 805)
<b>Différence nette de change sur: emprunts</b>		<b>(4 972 941)</b>	2 503 104
<b>Trésorerie et équivalent de trésorerie au 1er Janvier 2022</b>	14	<b>21 236 410</b>	<b>24 235 929</b>
<b>Trésorerie et équivalent de trésorerie au 31 Décembre 2022</b>	14	<b>39 221 823</b>	<b>21 236 410</b>

Les notes annexées aux présents états financiers en font partie intégrante.



## COMMUNIQUE DE PRESSE – NOTATION FINANCIERE

GCR affirme la note d'émetteur de long terme de AA+(WU) de la Société Générale Côte d'Ivoire (SGCI) sur son échelle régionale de notation ; celle-ci avec une perspective Stable.

### Action de notation

Dakar, le 16 août 2023 – GCR affirme la note d'émetteur de long terme de AA+(WU) de la Société Générale Côte d'Ivoire (SGCI) sur son échelle régionale de notation ; celle-ci avec une perspective Stable. En outre, la note d'émetteur de court terme de A1+(WU) lui a été accordée.

Emetteur	Type de notation	Echelle	Notation	Perspective
Société Générale Côte d'Ivoire	Note de long terme	Régionale	AA+(WU)	Stable
	Note de court terme	Régionale	A1+(WU)	-

### Résumé des principaux facteurs de notation

La notation de Société Générale Côte d'Ivoire (Société Générale CI) repose sur sa position de leader sur le marché bancaire ivoirien, qui associée à la qualité adéquate de son portefeuille supporte une rentabilité et une liquidité largement supérieure à la moyenne du marché. Bien que la capitalisation de la banque gagnerait à davantage de robustesse à ce niveau élevé de notation et compte tenu de l'intensité du risque-pays ivoirien, l'accompagnement du groupe Société Générale stabilise les notes d'émetteur à un niveau élevé à l'échelle régionale.

La position concurrentielle de Société Générale CI représente la force majeure de sa notation. La banque occupe en effet depuis plus de cinq ans la première place parmi les banques locales, que ce soit en termes de part de marché (AF22 : 17% ; moyenne des cinq dernières années : 16%), de dépôts (AF22 : 16% ; moyenne des cinq dernières années : 16%) ou de crédits (AF22 : 17% ; moyenne des cinq dernières années : 17%). La banque tire ainsi avantage de sa notoriété résultant de son assimilation au groupe Société Générale. En outre, la notation de Société Générale CI bénéficie d'un ajustement supplémentaire pour tenir compte du fait que le groupe Société Générale soutient la conception et l'exécution opérationnelle de la stratégie de Société Générale CI basée sur une gouvernance rigoureuse, focalisée sur la maîtrise des risques. Ce support permet à Société Générale CI d'offrir des services adaptés aux besoins du marché bancaire hautement concurrentiel de la Côte d'Ivoire qui ne compte pas moins de 28 banques et deux établissements de crédit. GCR anticipe au cours des 12 à 18 prochains mois une consolidation de la position concurrentielle de Société Générale CI sur son marché ainsi que le maintien du soutien opérationnel de la banque par le groupe.

Le profil financier de Société Générale CI est solide en raison de la qualité adéquate de son portefeuille de créances qui se traduit par un taux de dégradation du portefeuille maintenu autour de 7% au cours des cinq

dernières années que GCR estime adéquat. En outre, la banque affiche un bon niveau de rentabilité des fonds propres (AF22 : 22% ; AF21 : 22% ; AF20 : 19% ; AF19 : 24% ; AF18 : 25%) résultant de la combinaison d'une marge d'intermédiation solide couplée à une structure équilibrée du produit net bancaire, d'un niveau d'efficacité opérationnelle très élevé et d'un coût du risque maîtrisé. Ces performances financières sont le résultat de très bonnes performances commerciales associées à un pilotage très rigoureux de la structure des coûts et à un bon niveau de contrôle et de gestion des risques. Société Générale CI affiche en 2022 un profil de liquidité adéquat soutenu par un taux de couverture de 144,4% de ses passifs à court et moyen terme par ses actifs liquides. En outre, le ratio moyen des crédits/dépôts s'établit à 80% en 2022 et ses actifs liquides représentent 108% du total des financements dont dispose la banque, ce qui représente des bons niveaux au regard de la méthodologie GCR.

Cependant, à ce niveau élevé de notation et compte-tenu de l'intensité du risque-pays ivoirien, GCR considère que la capitalisation de la filiale ivoirienne du groupe Société Générale reste en état de tension, bien qu'elle reste largement conforme aux exigences du régulateur sous-régional. Sa croissance est freinée par les paiements de dividendes. En effet, les fonds propres de la banque, après leur retraitement par GCR, couvrent 14,19% des actifs à risque dans la structure en 2022 (AF21 : 14,77% ; AF20 : 14,22% ; AF19 : 12,12% ; AF18 : 10,43%). Toutefois, GCR note une stabilisation progressive de ce facteur au cours des cinq dernières années, soutenue par une solide rentabilité. Par conséquent, si la tendance actuelle des facteurs de capitalisation est maintenue, le score de capitalisation pourrait être rehaussé à moyen terme.

## Perspective

---

**La perspective attachée à la notation de Société Générale Côte d'Ivoire est stable.** GCR justifie cette perspective stable par le fait que la banque est susceptible de maintenir sa position de leader sur le marché, malgré une concurrence très importante. En outre, le maintien des fondamentaux en termes de gouvernance et de gestion des risques, alors que la direction poursuit l'exécution de sa stratégie de différenciation, devrait continuer à soutenir les bonnes performances financières de la banque à moyen terme.

## Déclencheurs d'un changement de notation

---

**Un rehaussement de la notation de la Société Générale Côte d'Ivoire serait tributaire** d'une amélioration continue de la capitalisation, au travers des différents facteurs de capitalisation. Ceci devra être accompagné du renforcement de la qualité du portefeuille, de la structure de la rentabilité et du profil de refinancement et liquidité.

**Un abaissement de la notation de la Société Générale Côte d'Ivoire serait la conséquence :** i) d'une détérioration de la qualité de son portefeuille, marquée entre autres par une hausse du taux de dégradation brut du portefeuille de crédit, en particulier si cette dégradation affecte négativement la rentabilité et/ou liquidité de la banque ; ii) d'une détérioration de la qualité de la capitalisation, par exemple au travers de paiements de dividendes non soutenables.

## Carte des scores

Facteurs de notation	Scores
<b>Environnement opérationnel</b>	<b>8.00</b>
Score de risque-pays	4.50
Score de risque sectoriel	3.50
<b>Profil d'affaires</b>	<b>1.50</b>
Position concurrentielle	1.50
Gestion et gouvernance	0.00
<b>Profil financier</b>	<b>(0.75)</b>
Capitalisation et levier financier	(2.00)
Qualité des actifs et rentabilité	0.75
Refinancement et liquidité	0.50
<b>Comparaison avec les pairs et facteurs de support</b>	<b>2.00</b>
Revue des pairs	0.00
Facteurs de support externe	2.00
<b>Score Total</b>	<b>10.75</b>

## Historique de la notation

Société Générale Côte d'Ivoire					
Type de notation	Revue	Echelle	Notation	Perspective	Date
Emetteur de long terme	Initiale/ Dernière	Régionale	AA+(wu)	Stable	Septembre 2022
	Initiale/ Dernière	Régionale	A1+(wu)	Stable	Septembre 2022

## Contacts analytiques

### Analyst principal

Dakar, SN

Oumar Ndiaye

OumarN@GCRratings.com

### Analyst support

Dakar, SN

Edwige Touré

EdwigeT@GCRratings.com

### Président du comité

Johannesbourg, AS

Yohan Assous

Yohan@GCRratings.com

Analyste Senior

+221 33 824 60 14

Analyste Junior

+221 33 824 60 14

Responsable de groupe - Titrisation

+27 11 784 1771

## Méthodologies et documents de référence

---

Critères relatifs au canevas de notation de GCR, Mai 2022

Critères de notation des institutions financières par GCR, Mai 2019

Echelles de notation – Symboles – Définitions de GCR, Mai 2022

Scores de risque-pays de GCR, Mars 2023

Scores de risques sectoriels de GCR pour les institutions financières, Mars 2023

## Glossaire

---

Capital	La somme d'argent qui est investie pour générer des revenus.
Capitalisation	L'apport de capital pour une entreprise ou la conversion de revenus ou d'actifs en capital.
Refinancement	L'émission de nouvelles dettes pour remplacer la dette arrivant à échéance. De nouvelles dettes peuvent être fournies par des prêteurs existants ou nouveaux, avec un nouvel ensemble de conditions en place.
Rentabilité	Rapport entre un revenu obtenu ou prévu et les ressources employées pour l'obtenir.

## Éléments saillants concernant la notation assignée

GCR affirme que a.) aucune partie du processus de notation n'a été influencée par d'autres activités commerciales de l'agence de notation ; b.) les notations sont basées uniquement sur les mérites de l'entité, du titre ou de l'instrument financier noté ; et c.) ces notations sont une évaluation indépendante des risques et des mérites de l'entité, du titre ou de l'instrument financier noté.

Les notations ont été communiquées à la Société Générale Côte d'Ivoire. Les notations ci-dessus ont été sollicitées par, ou au nom de, l'entité notée, et par conséquent, GCR a été rémunéré pour la fourniture de ses services de notation.

La Société Générale Côte d'Ivoire a participé au processus de notation via des réunions en face à face, des téléconférences et d'autres correspondances écrites. En outre, la qualité des informations reçues a été jugée adéquate et a été vérifiée de manière indépendante dans la mesure du possible. Les informations reçues de la Société Générale Côte d'Ivoire et d'autres tiers fiables pour assigner la note comprennent :

- Les états financiers et les rapports annuels de la Société Générale CI pour les cinq dernières années ;
- Des présentations écrites sur des éléments de détail de 2018 à 2022 ;
- Des détails quant à la structure de l'endettement de la Société Générale Côte d'Ivoire de 2018 à 2022 ;
- Des comptes-rendus d'entretiens avec la Direction de l'entité notée en 2023.

Copyright © 2023 détenus par la société à responsabilité limitée Global Credit Rating et/ou par les concédants et par les filiales de celle-ci (collectivement dénommés « GCR »). Tous droits réservés.

**LES NOTATIONS DE CRÉDIT ÉMISES PAR GCR SONT L'EXPRESSION DES OPINIONS ACTUELLES DE L'AGENCE SUR LE RISQUE DE CRÉDIT FUTUR CONCERNANT LES ENTITÉS, LEURS ENGAGEMENTS DE CRÉDIT OU LEURS TITRES DE CRÉANCE OU TITRES ANALOGUES, ÉGALEMENT LES DOCUMENTS, PRODUITS, SERVICES ET INFORMATIONS PUBLIÉS PAR GCR (COLLECTIVEMENT DÉNOMMÉS « PUBLICATIONS ») QUI PEUVENT CONTENIR DE TELLES OPINIONS. L'AGENCE DÉFINIT LE RISQUE DE CRÉDIT COMME LE RISQUE ENCOURU EN CAS DE NON-RESPECT ÉVENTUEL PAR UNE ENTITÉ DE SES ENGAGEMENTS FINANCIERS CONTRACTUELS À LEUR ÉCHÉANCE. IL CONVIENT DE CONSULTER LA PUBLICATION CONCERNANT LES ÉCHELLES DE NOTATION, LES SYMBOLES ET LES DÉFINITIONS DE GCR POUR PLUS DE RENSEIGNEMENTS SUR LES TYPES D'OBLIGATIONS FINANCIÈRES CONTRACTUELLES PRISES EN COMPTE LORS DE L'ATTRIBUTION DES NOTATIONS DE CRÉDIT PAR GCR. LES NOTATIONS DE CRÉDIT NE PRENNENT EN CONSIDÉRATION AUCUN AUTRE RISQUE, Y COMPRIS, MAIS SANS QUE CELA SOIT LIMITATIF, LE RISQUE DE FRAUDE, LE RISQUE DE LIQUIDITÉ, LE RISQUE DE MARCHÉ OU LE RISQUE DE VOLATILITÉ DES PRIX. LES NOTATIONS DE CRÉDIT, LES NOTATIONS HORS-CRÉDIT (« ÉVALUATIONS ») ET LES OPINIONS FIGURANT DANS LES PUBLICATIONS DE GCR NE SONT PAS DES CONSTATATIONS DE FAITS ACTUELS OU PASSÉS. LES NOTATIONS DE CRÉDIT, LES ÉVALUATIONS, LES AUTRES OPINIONS ET LES PUBLICATIONS DE L'AGENCE NE SONT PAS ET NE CONTIENNENT PAS DE CONSEILS EN MATIÈRE D'INVESTISSEMENT OU DE FINANCE, ELLES NE COMPORTENT PAS ET NE CONSTITUENT PAS DES RECOMMANDATIONS D'ACHAT, DE VENTE OU DE DÉTENTION DE TITRES PARTICULIERS. LES NOTATIONS DE CRÉDIT, ÉVALUATIONS, AUTRES OPINIONS ET PUBLICATIONS DE GCR NE CONTIENNENT PAS D'OBSERVATIONS SUR LA PERTINENCE D'UN INVESTISSEMENT POUR UN INVESTISSEUR PARTICULIER. GCR ÉMET SES NOTATIONS DE CRÉDIT, SES ÉVALUATIONS AINSI QUE SES AUTRES OPINIONS ET PUBLIE SES OUVRAGES EN ESPÉRANT ET EN CONSIDÉRANT QUE CHAQUE INVESTISSEUR PROCÉDERA, AVEC LE SOIN REQUIS, À SES PROPRES ANALYSE ET ÉVALUATION DE CHAQUE TITRE DONT IL ENVISAGE L'ACHAT, LA DÉTENTION OU LA VENTE.**

LES NOTATIONS DE CRÉDIT, ÉVALUATIONS, AUTRES OPINIONS ET PUBLICATIONS DE GCR NE SONT PAS DESTINÉES AUX INVESTISSEURS INDIVIDUELS ET L'UTILISATION PAR CEUX-CI DES NOTATIONS DE CRÉDIT, ÉVALUATIONS, AUTRES OPINIONS ET PUBLICATIONS DE GCR LORS D'UNE PRISE DE DÉCISION EN MATIÈRE D'INVESTISSEMENT SERAIT IMPRUDENTE ET INAPPROPRIÉE. EN CAS DE DOUTE, IL CONVIENT DE CONTACTER VOTRE CONSEILLER FINANCIER OU UN AUTRE PROFESSIONNEL COMPÉTENT.

TOUTES LES INFORMATIONS CONTENUES DANS LE PRÉSENT DOCUMENT SONT PROTÉGÉES PAR LA LOI, Y COMPRIS, MAIS SANS QUE CELA SOIT LIMITATIF, PAR LA LOI SUR LA PROPRIÉTÉ INTELLECTUELLE, ET AUCUNE DESDITES INFORMATIONS NE PEUT ÊTRE COPIÉE OU REPRODUITE AUTREMENT, RECONDITIONNÉE, ENSUITE TRANSMISE, TRANSFÉRÉE, DIFFUSÉE, REDISTRIBUÉE OU REVENDUE, OU CONSERVÉE POUR UNE UTILISATION ULTÉRIEURE À DE TELLES FINS, EN TOUT OU EN PARTIE, SOUS QUELQUE FORME OU DE QUELQUE MANIÈRE QUE CE SOIT, OU PAR QUELQUE MOYEN QUE CE SOIT, PAR QUI QUE CE SOIT, SANS AUTORISATION ÉCRITE PRÉALABLE DE GCR.

LES NOTATIONS DE CRÉDIT, ÉVALUATIONS, AUTRES OPINIONS ET PUBLICATIONS DE GCR NE SONT PAS DESTINÉES À ÊTRE UTILISÉES PAR QUI QUE CE SOIT COMME RÉFÉRENCE, CE TERME-LÀ ÉTANT DÉFINI À DES FINS RÉGLEMENTAIRES, ET NE DOIVENT PAS ÊTRE UTILISÉES DE FAÇON QUI POURRAIT LEUR CONFÉRER LE STATUT DE RÉFÉRENCE.

Toutes les données contenues dans le présent document sont obtenues par GCR à partir de sources d'information considérées par l'agence comme précises et fiables. Cependant, compte tenu d'éventuelles erreurs humaines ou mécaniques ainsi que d'autres aléas, toute information contenue dans le présent document est fournie « EN L'ÉTAT » et sans aucune garantie de quelque type que ce soit. L'agence adopte toutes les mesures nécessaires pour s'assurer du niveau de qualité suffisant des informations qu'elle utilise pour assigner une notation de crédit et du fait que de telles données soient obtenues à partir de sources que GCR considère comme fiables, notamment, le cas échéant, de sources indépendantes. Cependant, GCR n'est pas un cabinet d'audit et ne peut dans tous les cas procéder à une vérification ou à une validation indépendante des données reçues au cours du processus de notation ou lors de la préparation de ses publications.

Dans les limites autorisées par la loi, GCR, ses sociétés liées et les administrateurs, les dirigeants, les employés, les agents, les représentants, les concédants et les fournisseurs de l'agence ou de ses sociétés liées déclinent toute responsabilité envers toute personne physique ou morale à l'égard de tout préjudice ou dommage indirect, spécial, consécutif ou accessoire de quelque nature que ce soit, résultant de ou lié aux informations contenues dans le présent document ou découlant de l'utilisation ou de l'impossibilité d'utiliser de telles informations, même si GCR ou l'un de ses administrateurs, dirigeants, employés, agents, représentants, concédants ou fournisseurs est informé à l'avance de l'éventualité de tels préjudices ou dommages, y compris, mais sans que cela soit limitatif, à l'égard : (a) de tout manque à gagner actuel ou futur ou (b) de tout préjudice ou dommage survenant lorsque l'instrument financier concerné ne fait pas l'objet d'une notation de crédit particulière attribuée par GCR.

Dans les limites autorisées par la loi, GCR, ses sociétés liées et les administrateurs, les dirigeants, les employés, les agents, les représentants, les concédants et les fournisseurs de l'agence ou de ses sociétés liées déclinent toute responsabilité à l'égard de tout préjudice ou dommage subi par toute personne physique ou morale, y compris, mais sans que cela soit limitatif, résultant de tout manque de précaution (cependant, sont exclues la fraude, la faute intentionnelle ou la responsabilité de tout autre type qui, afin de lever toute ambiguïté, ne peut être exclue en vertu de la loi) de la part de, ou dû à tout imprévu sous ou hors de contrôle, de GCR ou de l'un de ses administrateurs, dirigeants, employés, agents, représentants, concédants ou fournisseurs, découlant de ou lié aux informations contenues dans le présent document ou résultant de l'utilisation ou de l'impossibilité d'utiliser de telles informations.

AUCUNE GARANTIE, QU'ELLE SOIT EXPRESSE OU IMPLICITE, QUANT À L'EXACTITUDE, À L'OPPORTUNITÉ, À L'EXHAUSTIVITÉ, À LA QUALITÉ MARCHANDE OU À L'ADÉQUATION À TOUT OBJECTIF PARTICULIER DE TOUTE NOTATION, ÉVALUATION, AUTRE OPINION OU INFORMATION N'EST DONNÉE OU FORMULÉE PAR GCR SOUS QUELQUE FORME OU DE QUELQUE MANIÈRE QUE CE SOIT.

GCR déclare par la présente que la plupart des émetteurs de titres de dette (y compris les obligations émises par les États ou par les entreprises, les débetures, les billets à ordre et les billets de trésorerie) notés par GCR ont, avant l'attribution de toute notation de crédit, accepté de rémunérer l'agence pour la fourniture desdites notations et pour les services rendus par GCR. En outre, l'agence assure le maintien de ses politiques et de ses procédures afin de garantir le caractère indépendant de ses notations de crédit et de ses processus de notation.

20 juillet 2023

**CALENDRIER DE PAIEMENT DES DIVIDENDES**

ANNEE : 2023

Titres	Montant du dividende net par action en FCFA	Numéro de l'Avis	Date de publication de l'Avis au BOC	Ex-dividende	Date de paiement du dividende
				T-2	T
BOA COTE D'IVOIRE	540	053-2023 BRVMDG	11/04/2023	26/04/2023	28/04/2023
BOA BURKINA FASO	577	054-2023 BRVMDG	11/04/2023	03/05/2023	05/05/2023
SONATEL SENEGAL	1 500	059-2023 BRVMDG	19/04/2023	15/05/2023	17/05/2023
BOA NIGER	613,80	055-2023 BRVMDG	11/04/2023	23/05/2023	25/05/2023
BOA BENIN	627	064-2023 BRVMDG	20/04/2023	23/05/2023	25/05/2023
ECOBANK CI	549	081-2023 BRVMDG	12/05/2023	25/05/2023	30/05/2023
SOCIETE GENERALE CI	1 112,43	077-2023 BRVMDG	05/05/2023	26/05/2023	31/05/2023
BOA SENEGAL	187,5	056-2023 BRVMDG	11/04/2023	30/05/2023	01/06/2023
Ecobank Transnational Incorporated TG	0,6048	092-2023 BRVMDG	24/05/2023	06/06/2023	08/06/2023
ORANGE COTE D'IVOIRE	752,76	101-2023 BRVMDG	31/05/2023	13/06/2023	15/06/2023
ONATEL BF	287,8799	110-2023 BRVMDG	12/06/2023	22/06/2023	26/06/2023
CORIS BANK INTERNATIONAL BF	525	107-2023 BRVMDG	12/06/2023	04/07/2023	06/07/2023
NSIA BANQUE CI	363,6	123-2023 BRVMDG	22/06/2023	05/07/2023	07/07/2023
TOTAL SENEGAL	241,01	122-2023 BRVMDG	21/06/2023	11/07/2023	13/07/2023
SOGB CI	558	132-2023 BRVMDG	03/07/2023	13/07/2023	17/07/2023
PALM CI	1213,632	124-2023 BRVMDG	22/06/2023	17/07/2023	19/07/2023
BERNABE CI	150	139-2023 BRVMDG	10/07/2023	20/07/2023	24/07/2023
SITAB CI	551	145-2023 BRVMDG	13/07/2023	25/07/2023	27/07/2023
CIE CI	157,5	136-2023 BRVMDG	06/07/2023	27/07/2023	31/07/2023
BICI CI	401,40	146-2023 BRVMDG	14/07/2023	27/07/2023	31/07/2023
SICABLE CI	69	152-2023 BRVMDG	19/07/2023	31/07/2023	02/08/2023
NESTLE CI	728,1	148-2023 BRVMDG	17/07/2023	03/08/2023	08/08/2023
SIB CI	495	153-2023 BRVMDG	20/07/2023	09/08/2023	11/08/2023
SERVAIR ABIDJAN CI	92	149-2023 BRVMDG	17/07/2023	29/08/2023	31/08/2023
SMB CI	720	154-2023 BRVMDG	20/07/2023	29/08/2023	31/08/2023



BULLETIN OFFICIEL

OPCVM: FONDS COMMUNS DE PLACEMENT ET SOCIÉTÉS D'INVESTISSEMENT A CAPITAL VARIABLE



mercredi 16 août 2023

Sociétés de gestion	Dépositaire	OPCVM	Catégorie	Origine	Valeur Liquidative				Variation		
					Précédente		Actuelle		Origine		Précedent
					Valeur	Date	Valeur	Date	Date	%	
<b>QUOTIDIENNES</b>											
AFRICABOURSE ASSET MANAGEMENT	AFRICABOURSE SA	FCP AAM CAPITAL SUR	M	5 000	8 176,48	07/08/2023	ND	ND	10/10/2012	-	-
		FCP AAM EPARGNE CROISSANCE	D	5 000	8 291,07	07/08/2023	ND	ND	19/11/2012	-	-
		FCP AAM OBLIGATIS	OATC	5 000	8 792,07	07/08/2023	ND	ND	12/09/2012	-	-
AFRICAM SA	SBIF	FCP AAM EPARGNE ACTION	A	5 000	6 027,69	07/08/2023	ND	ND	16/01/2017	-	-
		FCP EXPANSIO	D	5 000	9 758,73	14/07/2023	ND	ND	01/01/2013	-	-
		FCP SECURITAS	OMLT	5 000	7 357,96	14/07/2023	ND	ND	01/01/2013	-	-
AFRICAIN DE GESTION D'ACTIFS	SGI AGI	FCP VALORIS	A	5 000	9 000,43	14/07/2023	ND	ND	01/01/2013	-	-
		FCP CAPITAL PLUS	D	1 000	1 303,73	14/08/2023	1 295,55	15/08/2023	11/03/2019	29,56%	-0,63%
		FCP CONFORT PLUS	OMLT	1 000	1 284,69	14/08/2023	1 283,95	15/08/2023	11/03/19	28,40%	-0,058%
ATLANTIC ASSET MANAGEMENT	ATLANTIQUE FINANCE	FCP ATLANTIQUE CROISSANCE	D	5 000	5 158,85	03/08/2023	ND	ND	30/05/2015	-	-
		FCP ATLANTIQUE LIQUIDITE	OCT	5 000	6 036,87	03/08/2023	ND	ND	12/07/2019	-	-
		FCP ATLANTIQUE ACTIONS	A	5 000	7 733,93	03/08/2023	ND	ND	25/10/2019	-	-
		FCP ATLANTIQUE SERENITE	OMLT	5 000	6 262,61	03/08/2023	ND	ND	12/07/2019	-	-
		FCP ATLANTIQUE HORIZON	D	5 000	7 394,14	03/08/2023	ND	ND	25/10/2019	-	-
BNI GESTION	BNI FINANCES	FCP ATLANTIQUE SECURITE	OMLT	5 000	6 636,65	03/08/2023	ND	ND	30/05/2015	-	-
		FCP CAPITAL CROISSANCE	D	10 000	ND	03/07/2023	ND	04/07/2023	ND	-	-
		OBLIG SECURITE	OMLT	10 000	9 894,23	04/07/2023	ND	ND	06/06/2014	-	-
BOA ASSET MANAGEMENT	BOA CAPITAL SECURITIES	FCP DYNAMIC SAVINGS	A	10 000	ND	03/07/2023	ND	04/07/2023	ND	-	-
		FCP Emergence	D	5 000	7 475,44	09/08/2023	ND	ND	Feb. 2010	-	-
		FCP Tresno Monea	OCT	25 000 000	38 035 658,39	09/08/2023	ND	ND	Dec. 2013	-	-
BRM ASSET MANAGEMENT	BRM	FCP "BRM DYNAMIQUE"	D	10 000	12 923,13	08/09/2014	ND	ND	12/03/2009	-	-
		FCP "BRM OBLIGATAIRE"	D	10 000	12 057,50	17/10/2014	ND	ND	12/03/2009	-	-
		FCP ACTIONS PHARMACIE	D	1 000	1 013,72	11/08/2023	ND	ND	25/07/14	-	-
CGF GESTION	CGF BOURSE	FCP AL BARAKA	A	1 000	1 049,10	11/08/2023	ND	ND	01/03/17	-	-
		FCP AL BARAKA 2	D	1 000	1 167,98	11/08/2023	ND	ND	25/01/18	-	-
		FCP ASSUR SENEGAL	D	1000000	1 212 557,31	11/08/2023	ND	ND	06/07/14	-	-
		FCP PLACEMENT AVANTAGE	D	1 000	1 542,27	11/08/2023	ND	ND	29/03/13	-	-
		FCP PLACEMENT CROISSANCE	A	1 000	1 340,17	11/08/2023	ND	ND	29/03/13	-	-
		FCP POSTEFINANCES HORIZON	D	1 000	1 903,70	11/08/2023	ND	ND	27/06/09	-	-
		FCP PLACEMENT QUIETUDE	OMLT	1 000	1 569,11	11/08/2023	ND	ND	29/03/13	-	-
		FCP LIQUIDITE-OPTIMUM	OMLT	10000	12 121,33	11/08/2023	ND	ND	01/10/17	-	-
		FCP BNDE VALEURS	A	1 000	1 152,72	11/08/2023	ND	ND	02/09/16	-	-
		FCP CORIS ACTIONS	A	5 000	6 929,94	02/08/2023	ND	ND	11/11/2014	-	-
CORIS ASSET MANAGEMENT	CORIS BOURSE	FCP ASSURANCES	OCT	5 000	5 531,76	02/08/2023	ND	ND	22/11/2019	-	-
		FCP CORIS PERFORMANCE	D	5 000	7 299,59	02/08/2023	ND	ND	11/11/2014	-	-
		NSIA FONDS DIVERSIFIE	D	5 000	5 583,72	30/06/2023	ND	ND	03/12/2018	-	-
NSIA AM	UBA CI	AUREORE OPPORTUNITES	A	5 000	5 827,77	30/06/2023	ND	ND	08/03/2019	-	-
		AUREORE SECURITE	OMLT	5 000	5 461,17	30/06/2023	ND	ND	03/09/2021	-	-
	NSIA ASSURANCES OPTIMUM	D	1 000 000	984 278,99	30/06/2023	ND	ND	30/09/2021	-	-	
OAM S.A	SGI TOGO	FCP-1 OPTI PLACEMENT	A	5 000	15 668,73	27/07/2023	ND	ND	01/02/2002	-	-
		FCP-2 OPTI REVENU	OMLT	5 000	8 444,27	27/07/2023	ND	ND	01/02/2002	-	-
		FCP-3 OPTI CAPITAL	D	5 000	19 330,95	27/07/2023	ND	ND	24/01/2003	-	-
SOGESPAR	SOGEBOURSE	FCP SOGEAVENIR	D	500	1 732,00	10/07/2023	ND	ND	01/10/2002	-	-
		FCP SOGEDEFI	D	4 888	4 005,00	10/07/2023	ND	ND	23/12/2014	-	-
		FCP SOGEDYNAMIQUE	A	4 888	4 025,00	10/07/2023	ND	ND	23/12/2014	-	-
		FCP SOGELIQUID	M	10 000 000	10 853 448,00	10/07/2023	ND	ND	16/06/2020	-	-
		FCP SOGEPRIVILEGE	D	4 888	4 148,00	10/07/2023	ND	ND	23/12/2014	-	-
		FCP SOGESECURITE	OMLT	4 888	5 215,00	10/07/2023	ND	ND	23/12/2014	-	-
		FCP SOGEVALOR	A	1 000	3 544,00	10/07/2023	ND	ND	04/06/2002	-	-
SOAGA-SA	SGI-BOA CAPITAL SECURITIES	FCP SOAGA EPARGNE ACTIVE	D	10 000	11 141,56	14/08/2023	11 165,71	15/08/2023	28/10/2016	11,66%	0,22%
		SICAV Abdou DIOUF	D	10 000 000	15 211 686,41	14/08/2023	15 223 109,77	15/08/2023	01/12/2003	52,23%	0,08%
		FCP BOAD CAPITAL RETRAITE	OMLT	10 000	12 378,82	14/08/2023	12 383,89	15/08/2023	08/07/2020	23,84%	0,04%
		FCP SOAGA EPARGNE OBLIGATIONS	OMLT	5 000	5 688,57	14/08/2023	5 691,75	15/08/2023	28/04/2021	13,83%	0,06%
		FCP SOAGA EPARGNE ACTIONS	A	5 000	8 760,46	14/08/2023	8 779,72	15/08/2023	11/03/2020	75,59%	0,22%
		FCP SOAGA EPARGNE SERENITE	OMLT	10 000	14 599,13	14/08/2023	14 611,35	15/08/2023	28/10/2016	46,11%	0,08%
		FCP BRIDGE EQUILIBRE	D	25 000 000	30 365 909,73	14/08/2023	30 350 865,42	15/08/2023	27/09/2017	21,40%	-0,05%
		FCP BRIDGE DIVERSIFIE CROISSANCE	D	5 000	5 939,45	14/08/2023	5 939,46	15/08/2023	13/03/2018	18,79%	0,00%
		FCP BRIDGE OBLIGATIONS	OMLT	5 000	6 017,63	14/08/2023	6 022,03	15/08/2023	01/10/2019	20,44%	0,07%
		FCP ENKO CAPITAL GARANTI	D	10 000	15 065,27	11/08/2023	15 018,76	14/08/2023	21/09/2020	50,19%	-0,31%
ENKO CAPITAL WEST AFRICA	SOCIETE GENERALE COTE	FCP PATRIMOINE	OMLT	10 000	11 710,67	11/08/2023	11 715,20	14/08/2023	18/10/2020	17,15%	0,04%
		FCP ENKO CAPITAL OBLIGATIONS	OMLT	10 000	10 844,62	11/08/2023	10 846,51	14/08/2023	16/03/2021	8,47%	0,02%
		FCP SAPHIR DYNAMIQUE	D	5 000	5 848,10	14/08/2023	5 857,17	15/08/2023	28/08/2017	17,14%	0,16%
SAPHIR ASSET MANAGEMENT	SGI BENIN	FCP SAPHIR QUIETUDE	OMLT	5 000	6 294,92	14/08/2023	6 299,50	15/08/2023	28/08/2017	25,99%	0,07%
		FCP SAPHIR QUIETUDE	OMLT	5 000	6 294,92	14/08/2023	6 299,50	15/08/2023	28/08/2017	25,99%	0,07%
WAFI CAPITAL S.A.	SGI AGI BENIN	SICAV WAFI CAPITAL	D	10 000	8 466,83	19/09/2022	ND	ND	05/06/2020	-	-
SGO MALI FINANCES	SGI MALI SA	FCP NYESIGUI	D	10 000	12 270,84	02/08/2023	ND	ND	01/07/2018	-	-
<b>HEBDOMADAIRES</b>											
BNI GESTION	BNI FINANCES	FCP INITIATIVES SOLIDARITE	D	5 000	4 591,03	05/05/2023	5 062,52	30/06/2023	22/05/2013	1,25%	10,27%
		FCPE SODEFOR	D	2 500	6 420,68	05/05/2023	7 065,16	30/06/2023	18/12/2009	182,61%	10,04%
		FCP PAM ACTIONS	A	10 000	12 227,57	13/04/2023	12 210,97	20/04/2023	13/12/2017	22,11%	-0,14%
PhoenixAfrica Asset Management	Phoenix Capital Management	FCP PAM DIVERSIFIE EQUILIBRE	D	10 000	13 476,73	13/04/2023	13 453,92	20/04/2023	13/12/2017	34,54%	-0,17%
		FCP PAM DIVERSIFIE OBLIGATIONS	D	10 000	12 741,04	13/04/2023	12 741,94	20/04/2023	13/12/2017	27,42%	0,01%
		FCP Global Investors	D	25 000	31 116,72	28/07/2023	30 996,20	04/08/2023	Dec. 2012	23,98%	-0,39%
BOA ASSET MANAGEMENT	BOA CAPITAL SECURITIES	FCP Boa Obligations	OMLT	10 000	12 582,67	28/07/2023	12 594,84	04/08/2023	Mars. 2017	25,95%	0,10%
		FCP Boa Sécurité	OMLT	100 000	111 741,70	25/07/2023	111 827,34	01/08/2023	Mai. 2021	11,83%	0,08%
		FCP Boa Actions	A	10 000	12 688,72	28/07/2023	12 634,89	04/08/2023	Juil. 2017	26,35%	-0,42%
NSIA AM	UBA CI	FCP Boa Rendement	OMLT	25 000 000	34 768 479,68	28/07/2023	34 801 986,63	04/08/2023	Dec. 2017	39,21%	0,10%
		EVOLUTIS	D	5 000	4 109,17	23/06/2023	4 207,41	30/06/2023	16/12/2019	-15,85%	2,39%
		FCP "SDE"	D	1 000	2 083,36	05/09/2014	ND	ND	14/03/2011	-	-
BRM ASSET MANAGEMENT	CGF BOURSE	FCPCR SONATEL	D	1 000	7 488,43	04/08/2023	7 537,98	11/08/2023	19/02/2004	653,80%	0,66%
		FCPE FORCE PAD	D	1 000	1 855,14	03/08/2023	1 853,69	10/08/2023	16/02/2014	85,37%	-0,08%
		FCPE SINI GNESIGUI	D	1 000	1 556,15	02/08/2023	1 553,05	09/08/2023	25/02/2014	55,31%	-0,20%
		FCP EXPAT	OMLT	1 000	1 133,77	03/08/2023	1 131,98	10/08/2023	20/03/2019	13,20%	-0,16%
		FCP CAPITAL RETRAITE	D	1 000	1 131,99	02/08/2023	1 132,12	09/08/2023	20/03/2019	13,21%	0,01%
		FCP RENTE PERPETUELLE	D	1 000	1 099,87	02/08/2023	1 100,89	09/08/2023	20/03/2019	10,09%	0,09%
		FCP WALO	A	1 000	1 087,42	22/03/2021	1 091,92	29/03/2021	26/03/2019	9,19%	0,41%
		FCP DJLOF	OMLT	1 000	1 174,96	01/08/2023	1 178,62	08/08/2023	26/03/2019	17,86%	0,31%
		FCP DIASPORA	D	1 000	1 181,71	01/08/2023	1 182,83	08/08/2023	19/03/2019	18,28%	0,09%
		FCP IFC-BOAD	OMLT	100 000	128 766,80	07/08/2023	128 715,78	14/08/2023	01/10/2018	28,72%	-0,04%
CGF BOURSE	CGF BOURSE	FCPE DP WORLD DAKAR	D	1 000	1 217,29	01/08/2023	1 215,53	08/08/2023	04/10/2016	21,55%	-0,14%
		FCPE ECOBANK UEMOA DIVERSIFIE	D	5 000	7 668,00	02/08/2023	7 671,00	02/08/2023	19/09/2007	53,42%	0,04%
		FCPE ECOBANK UEMOA OBLIGATAIRE	OMLT	20 000	20 297,00	02/08/2023	20 348,00	02/08/2023	01/01/2018	1,74%	0,25%
EDC Asset Management	EDC Investment Corporation	FCPE ECOBANK UEMOA ACTIONS	OMLT	1 000 000	1 629 034,00	02/08/2023	1 628 567,00	02/08/2023	10/10/2007	62,86%	-0,03%
		FCPE ECOB									