

BRVM COMPOSITE	205,93
Variation Jour	0,25 %
Variation annuelle	1,33 %

BRVM 30	103,36
Variation Jour	0,24 %
Variation annuelle	3,36 %

BRVM PRESTIGE	103,32
Variation Jour	0,01 %
Variation annuelle	3,32 %

Evolution des indices

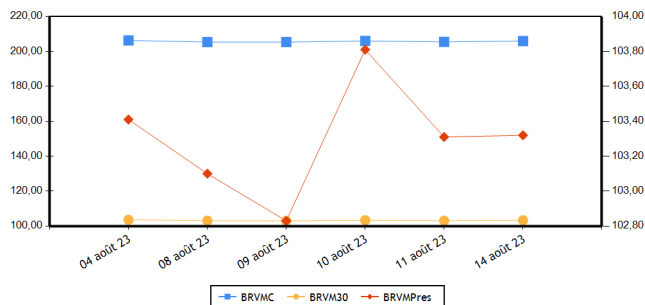

Volumes et valeurs transigés

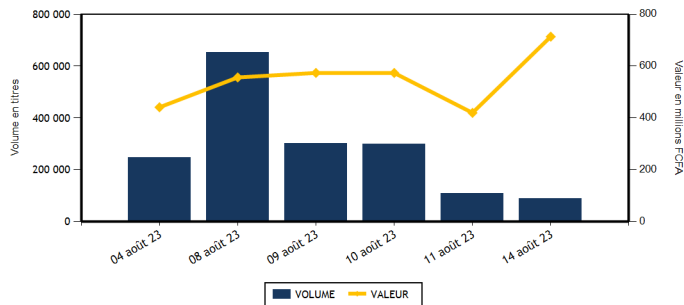

Actions	Niveau	Evol. Jour
Capitalisation boursière (FCFA)(Actions & Droits)	7 661 070 908 221	0,25 %
Volume échangé (Actions & Droits)	39 676	-62,29 %
Valeur transigée (FCFA) (Actions & Droits)	223 203 024	-39,75 %
Nombre de titres transigés	39	-7,14 %
Nombre de titres en hausse	15	0,00 %
Nombre de titres en baisse	10	-41,18 %
Nombre de titres inchangés	14	40,00 %

Obligations	Niveau	Evol. Jour
Capitalisation boursière (FCFA)	9 961 068 471 893	-0,01 %
Volume échangé	50 076	894,36 %
Valeur transigée (FCFA)	490 558 334	892,43 %
Nombre de titres transigés	4	-20,00 %
Nombre de titres en hausse	0	-100,00 %
Nombre de titres en baisse	1	0,00 %
Nombre de titres inchangés	3	50,00 %

PLUS FORTES HAUSSES

Titres	Cours	Evol. Jour	Evol. annuelle
SERVAIR ABIDJAN CI (ABJC)	1 435	7,49 %	10,81 %
SUCRIVOIRE (SCRC)	585	7,34 %	-36,76 %
AIR LIQUIDE CI (SIVC)	550	5,77 %	-18,52 %
SMB CI (SMBC)	9 780	4,04 %	43,82 %
BOLLORE (SDSC)	1 550	3,33 %	11,11 %

PLUS FORTES BAISES

Titres	Cours	Evol. Jour	Evol. annuelle
BERNABE CI (BNBC)	1 750	-5,41 %	-12,50 %
BANK OF AFRICA CI (BOAC)	6 045	-1,71 %	63,38 %
BANK OF AFRICA NG (BOAN)	4 805	-1,44 %	-16,94 %
UNIWAX CI (UNXC)	760	-1,30 %	-1,30 %
SICABLE CI (CABC)	1 220	-1,21 %	4,27 %

INDICES PAR COMPARTIMENT

Base = 100 au 02 janvier 2023	Nombre de sociétés	Valeur	Evol. Jour	Evol. annuelle	Volume	Valeur	PER moyen
BRVM-PRESTIGE	10	103,32	0,01 %	3,32 %	21 913	138 581 124	6,35
BRVM-PRINCIPAL	36	98,42	0,60 %	-1,58 %	17 763	84 621 900	12,37

INDICES SECTORIELS

Base = 100 au 14 juin 1999	Nombre de sociétés	Valeur	Evol. Jour	Evol. annuelle	Volume	Valeur	PER moyen
BRVM - INDUSTRIE	11	102,87	0,45 %	-1,30 %	3 878	25 074 805	29,93
BRVM - SERVICES PUBLICS	5	496,24	0,20 %	1,44 %	11 244	137 585 125	9,00
BRVM - FINANCES	15	80,52	0,11 %	6,63 %	15 930	37 867 499	6,37
BRVM - TRANSPORT	2	378,69	3,25 %	10,83 %	1 954	2 961 000	8,40
BRVM - AGRICULTURE	5	197,55	0,41 %	-30,33 %	3 237	13 921 540	11,18
BRVM - DISTRIBUTION	7	369,97	0,46 %	3,19 %	3 408	5 765 055	13,08
BRVM - AUTRES SECTEURS	1	1 381,95	0,00 %	17,89 %	25	28 000	-

Indicateurs	BRVM COMPOSITE
PER moyen du marché	9,65
Taux de rendement moyen du marché	8,14
Taux de rentabilité moyen du marché	9,54
Nombre de sociétés cotées	46
Nombre de lignes obligataires	124
Volume moyen annuel par séance	507 624,00
Valeur moyenne annuelle par séance	1 035 931 414,57

Indicateurs	BRVM COMPOSITE
Ratio moyen de liquidité	4,04
Ratio moyen de satisfaction	11,76
Ratio moyen de tendance	291,11
Ratio moyen de couverture	34,35
Taux de rotation moyen du marché	0,00
Prime de risque du marché	4,47
Nombre de SGI participantes	26

Définitions

Volume moyen annuel par séance = Volume annuel échangé / nombre de séances
 Valeur moyenne annuelle par séance = Valeur annuelle échangée / nombre de séances
 Ratio moyen de liquidité = Moyenne des ratios de liquidité (Titres échangés / Volume des ordres de vente)
 Ratio moyen de satisfaction = Moyenne des ratios de satisfaction (Titres échangés / Volume des ordres d'achat)
 Ratio moyen de tendance = Moyenne des ratios de tendance (Volume des ordres d'achat / Volume des ordres de vente)
 Ratio moyen de couverture = Moyenne des ratios de couverture (Volume des ordres de vente / Volume des ordres d'achat)
 Taux moyen de rotation = Taux de rotation des actions cotées (volume transigé/capital flottante)
 PER moyen du marché = moyenne des PER des actions cotées ayant un PER positif
 Taux de rendement moyen = moyenne des taux de rendement des actions cotées ayant distribué un dividende
 Taux de rentabilité moyen = moyenne des taux de rentabilité des actions cotées
 Prime de risque du marché = (1 / le PER moyen du marché) - le taux de référence actuel des emprunts d'Etat

BOURSE REGIONALE DES VALEURS MOBILIERES
 Siège Social : Abidjan - Côte d'Ivoire, 18 av. Joseph Anoma
 Adresse : 01 BP 3802 Abidjan 01
 Tel : +225 20 31 55 50 / +225 20 32 66 85
 Fax : +225 20 32 66 84
 E-mail : brvm@brvm.org Site web : www.brvm.org



MARCHE DES ACTIONS

Sect. Act. (*)	Symbole	Titre	Cours Précédent	Cours du jour		Variation jour	Séance de cotation		Cours Référence	Variation de l'année précédente	Dernier dividende payé		Rdt. Net	PER
				Ouv.	Clôt.		Volume	Valeur			Montant net	Date		
COMPARTIMENT PRESTIGE			103,32	points		0,01 %								
AGR	PALC	PALM CI	7 995	7 995	7 995	0,00 %	792	6 332 890	7 995	-23,01 %	1 213,63	19-juil.-23	15,18 %	2,96
AGR	SPHC	SAPH CI	3 150	3 150	3 150	0,00 %	1 386	4 351 345	3 150	-36,94 %	365,40	4-août-22	11,60 %	4,82
DIS	TTLT	TOTAL CI	2 150	2 150	2 150	0,00 %	372	799 300	2 150	13,46 %	159,29	25-août-22	7,41 %	11,02
DIS	TTLS	TOTAL SN	2 495	2 400	2 495	0,00 %	959	2 350 460	2 495	-1,58 %	241,01	13-juil.-23	9,66 %	9,59
FIN	ETIT	ECOBANK TRANS. INCORP. TG	18	18	18	0,00 %	8 970	159 034	18	-5,26 %	0,60	8-juin-23	3,36 %	1,42
FIN	SGBC	SOCIETE GENERALE COTE D'IVOIRE	16 000	16 005	16 005	0,03 %	46	736 135	16 005	37,91 %	1 112,43	31-mai-23	6,95 %	6,67
IND	NTLC	NESTLE CI	8 495	8 495	8 490	-0,06 %	924	7 763 495	8 490	2,97 %	728,10	8-août-23	8,58 %	11,27
IND	SMBC	SMB CI	9 400	9 400	9 780	4,04 %	1 696	16 388 600	9 780	43,82 %	720,00	24-août-22	7,36 %	8,09
SPU	ONTBF	ONATEL BF	2 500	2 495	2 500	0,00 %	918	2 288 225	2 500	-21,88 %	287,88	26-juin-23	11,52 %	7,60
SPU	SNTS	SONATEL SN	16 700	16 700	16 600	-0,60 %	5 850	97 411 640	16 600	9,21 %	1 500,00	30-mai-23	9,04 %	5,95
TOTAL							21 913	138 581 124						

COMPARTIMENT PRINCIPAL			98,42	points		0,60 %								
AGR	SCRC	SUCRIVOIRE	545	585	585	7,34 %	241	137 625	585	-36,76 %	40,50	20-août-21	6,92 %	
AGR	SICC	SICOR CI	6 305	NC	NC	0,00 %			6 305	16,65 %	1 919,00	25-sept.-00		31,73
AGR	SOGC	SOGB CI	3 760	3 765	3 780	0,53 %	818	3 099 680	3 780	-33,33 %	558,00	17-juil.-23	14,76 %	5,22
AUT	STAC	SETAO CI	1 120	1 120	1 120	0,00 %	25	28 000	1 120	17,89 %	66,15	18-juil.-22	5,91 %	
DIS	ABJC	SERVAIR ABIDJAN CI	1 335	1 300	1 435	7,49 %	814	1 058 590	1 435	10,81 %	57,73	24-août-22	4,02 %	12,34
DIS	BNBC	BERNABE CI	1 850	1 850	1 750	-5,41 %	247	425 450	1 750	-12,50 %	150,00	24-juil.-23	8,57 %	6,41
DIS	CFAC	CFAO MOTORS CI	920	930	930	1,09 %	472	432 660	930	0,00 %	69,47	2-août-22	7,47 %	30,48
DIS	PRSC	TRACTAFRIC MOTORS CI	3 070	3 070	3 070	0,00 %	120	368 400	3 070	-3,91 %	175,86	30-août-22	5,73 %	8,63
DIS	SHEC	VIVO ENERGY CI	780	780	780	0,00 %	424	330 195	780	4,00 %	29,00	28-oct.-22	3,72 %	13,10
FIN	BICC	BICI CI	6 865	6 895	7 000	1,97 %	653	4 542 160	7 000	2,19 %	401,40	31-juil.-23	5,73 %	9,42
FIN	BOAB	BANK OF AFRICA BN	6 340	6 335	6 340	0,00 %	178	1 129 040	6 340	6,55 %	627,00	25-mai-23	9,89 %	6,72
FIN	BOABF	BANK OF AFRICA BF	6 400	6 300	6 500	1,56 %	2 834	17 878 900	6 500	25,00 %	577,00	5-mai-23	8,88 %	5,61
FIN	BOAC	BANK OF AFRICA CI	6 150	6 100	6 045	-1,71 %	197	1 197 825	6 045	63,38 %	540,00	28-avr.-23	8,93 %	6,02
FIN	BOAM	BANK OF AFRICA ML	1 500	1 500	1 500	0,00 %	324	486 000	1 500	7,14 %	271,00	15-mai-19		11,16
FIN	BOAN	BANK OF AFRICA NG	4 875	4 710	4 805	-1,44 %	622	3 007 680	4 805	-16,94 %	613,80	25-mai-23	12,77 %	6,16
FIN	BOAS	BANK OF AFRICA SENEGAL	2 890	2 890	2 890	0,00 %	238	686 350	2 890	17,96 %	187,50	1-juin-23	6,49 %	4,45
FIN	CBIBF	CORIS BANK INTERNATIONAL	8 150	8 100	8 250	1,23 %	36	292 200	8 250	-1,67 %	525,00	6-juil.-23	6,36 %	4,67
FIN	ECOC	ECOBANK COTE D'IVOIRE	5 750	5 750	5 750	0,00 %	982	5 660 310	5 750	16,28 %	549,00	30-mai-22	9,55 %	7,10
FIN	NSBC	NSIA BANQUE COTE D'IVOIRE	5 500	5 795	5 460	-0,73 %	21	118 345	5 460	-8,62 %	363,60	7-juil.-23	6,66 %	4,17
FIN	ORGT	ORAGROUP TOGO	2 535	2 530	2 530	-0,20 %	130	328 900	2 530	-35,54 %	59,52	17-juil.-20	2,35 %	9,15
FIN	SAFC	SAFCA CI	670	680	680	1,49 %	440	299 200	680	-22,73 %	23,04	29-juil.-11		
FIN	SIBC	SOCIETE IVOIRIENNE DE BANQUE	5 235	5 185	5 220	-0,29 %	259	1 345 420	5 220	13,85 %	495,00	11-août-23	9,48 %	6,51
IND	CABC	SICABLE CI	1 235	1 220	1 220	-1,21 %	9	10 980	1 220	4,27 %	69,00	2-août-23	5,66 %	6,72
IND	FTSC	FILTISAC CI	1 100	1 080	1 100	0,00 %	260	282 460	1 100	-31,25 %	235,00	30-juil.-21	21,36 %	101,08
IND	NEIC	NEI-CEDA CI	680	NC	NC	0,00 %			680	-15,00 %	9,00	28-juin-01		7,16
IND	SEMC	CROWN SIEM CI	675	NC	NC	0,00 %			675	-0,74 %	14,40	28-déc.-21	2,13 %	7,13
IND	SIVC	AIR LIQUIDE CI	520	550	550	5,77 %	535	294 250	550	-18,52 %	63,00	29-sept.-17		11,93
IND	SLBC	SOLIBRA CI	78 455	NC	NC	0,00 %			78 455	-5,76 %	4 050,00	12-août-22	5,16 %	106,09

IND	STBC	SITAB CI	6 355	NC	NC	0,00 %			6 355	-7,23 %	551,00	27-juil.-23	8,67 %	9,92
IND	UNLC	UNILEVER CI	5 895	NC	NC	0,00 %			5 895	-16,09 %	1 233,00	9-juil.-12		
IND	UNXC	UNIWAX CI	770	765	760	-1,30 %	454	335 020	760	-1,30 %	60,75	29-juil.-22	7,99 %	
SPU	CIEC	CIE CI	2 050	2 050	2 100	2,44 %	509	1 048 240	2 100	5,53 %	157,50	31-juil.-23	7,50 %	11,98
SPU	ORAC	ORANGE COTE D'IVOIRE	9 810	9 805	9 900	0,92 %	3 453	34 164 220	9 900	-3,04 %	752,76	15-juin-23	7,60 %	9,72
SPU	SDCC	SODE CI	5 115	5 200	5 200	1,66 %	514	2 672 800	5 200	-4,85 %	432,00	21-oct.-22	8,31 %	9,74
TRP	SDSC	BOLLORE	1 500	1 500	1 550	3,33 %	1 954	2 961 000	1 550	11,11 %	130,00	23-juin-22	8,39 %	8,40
TRP	SVOC	MOVIS CI	2 395	SP	SP	0,00 %			2 395	0,00 %	270,00	5-juil.-99		
TOTAL							17 763	84 621 900						

TOTAL
TOTAL - Marché des actions

39 676 223 203 024

Secteurs d'activités (*) : AGR = Agriculture, AUT = Autres Secteurs, DIS = Distribution, FIN = Finances, IND = Industrie, TRP = Transport, SPU = Services Publics

MARCHE DES DROITS

Symbole	Titre	Cours Précédent	Cours du jour		Variation jour	Séance de cotation		Cours Référence	Variation depuis l'origine	Parité	Periode de négociation	
			Ouv.	Clôt.		Volume	Valeur				Début	fin

TOTAL
TOTAL - Marché des droits
Légende:

(d) Ex-dividende (V) Variation par rapport au cours de référence

Cours du jour: Ouv.: Ouverture Clôt.: Clôture Moy.: Moyen

Mentions : NC: Non Coté Ex-c: Ex-coupon Ex-d: Ex-droit SP: Suspendu Val-T: Valeur Théorique

PER = Cours / BNPA selon les données disponibles Rdt. Net: Rendement net (DNPA / Cours)

Comp.: 1 - Premier Compartiment 2 - Second Compartiment 3 - Compartiment de croissance

Ratio de liquidité = Titres échangés / Volume des ordres de vente

: Progression de l'indice sectoriel : Stabilité de l'indice sectoriel : Recul de l'indice sectoriel

MARCHE DES OBLIGATIONS

Symbole	Titre	Valeur nominale	Cours Précédent	Cours du jour	Cours Référence	Séance de cotation		Coupon couru	Coupon d'intérêt			Type Amort
						Volume	Valeur		Période	Montant net	Eché.	
OBLIGATIONS D'ETAT												
EOM.010	ETAT DU MALI 6,20 % 2022-2029	10 000	10 000	NC	10 000			421,26	A	620,00	9-déc.-23	ACD
EOM.011	ETAT DU MALI 6,40 % 2023-2030	10 000	10 000	NC	10 000			225,57	A	640,00	7-avr.-24	ACD
EOM.02	Etat du Mali 6,50% 2017-2024	2 000	2 000	NC	2 000			41,20	A	130,00	20-avr.-24	AC
EOM.03	ETAT DU MALI 6,50 % 2018-2025	6 000	6 000	6 000	6 000	50	300 000	445,92	A	520,00	5-oct.-23	AC
EOM.04	ETAT DU MALI 6,50% 2019-2027	8 000	8 000	NC	8 000			46,89	A	520,00	12-juil.-24	AC
EOM.05	ETAT DU MALI 6,50% 2020-2028	10 000	10 000	NC	10 000			248,63	A	650,00	27-mars-24	ACD
EOM.06	ETAT DU MALI 6,50% 2020-2027	10 000	10 000	NC	10 000			457,67	A	650,00	30-nov.-23	AC
EOM.07	ETAT DU MALI 6,50% 2021-2031	10 000	10 000	NC	10 000			213,11	A	650,00	16-avr.-24	AC
EOM.08	ETAT DU MALI 6,20 % 2022-2032	10 000	10 000	NC	10 000			579,23	A	620,00	7-sept.-23	ACD
EOM.09	ETAT DU MALI 6,30% 2022-2032	10 000	10 000	NC	10 000			428,05	A	630,00	9-déc.-23	ACD
EOS.07	ETAT SENEGAL 6.30% 2015-2025	10 000	10 000	NC	10 000			139,81	S	317,59	25-nov.-23	ACD
EOS.08	ETAT DU SENEGAL 5,95% 2022-2034	10 000	10 000	NC	10 000			371,67	A	595,00	29-déc.-23	ACD
TPBF.010	TPBF 6,50% 2020 - 2028	8 333	8 417	NC	8 416.67			216,37	S	270,83	20-sept.-23	ACD
TPBF.011	TPBF 6,50 % 2020-2028	8 334	8 334	8 334	8 334	1	8 334	52,99	S	270,86	9-janv.-24	ACD
TPBF.012	TPBF 6.50% 2021-2031	10 000	10 000	NC	10 000			250,82	S	325,00	25-sept.-23	ACD
TPBF.013	TPBF 6,50 % 2021 - 2031	10 000	10 000	NC	10 000			68,89	S	325,00	6-janv.-24	ACD
TPBF.014	TPBF 6,30% 2022-2034	10 000	10 000	NC	10 000			284,18	S	315,00	1-sept.-23	ACD
TPBF.015	ETAT DU BURKINA 6,30 % 2022-2	10 000	10 000	10 000	10 000	25	250 000	473,37	S	315,00	15-mai-23	ACD
TPBF.016	ETAT DU BURKINA 6% 2023-2028	10 000	10 000	NC	10 000			358,01	S	300,00	10-juil.-23	ACD
TPBF.04	TPBF 6.50% 2017-2027	10 000	10 000	NC	10 000			24,86	S	326,78	31-janv.-24	ACD
TPBF.05	TPBF 6,50% 2017-2024	10 000	10 000	NC	10 000			81,69	S	325,00	29-déc.-23	ACD
TPBF.06	TPBF 6.50% 2018-2025	10 000	10 500	NC	10 500			124,66	S	325,89	5-déc.-23	ACD
TPBF.07	TPBF 6,50% 2018- 2025	10 000	10 000	NC	10 000			160,73	S	325,00	15-nov.-23	AC
TPBF.08	TPBF 6,50% 2019-2027	10 000	10 000	NC	10 000			178,08	S	327,67	6-nov.-23	ACD
TPBF.09	TPBF 6,50% 2019 - 2027	10 000	10 000	NC	10 000			227,32	S	325,00	8-oct.-23	ACD
TPBJ.03	TPBJ 6,50% 2020-2028	10 000	10 000	NC	10 000			630,41	A	650,00	25-août-23	AC
TPBJ.04	TPBJ 5,50 % 2022-2037	10 000	10 000	NC	10 000			249,45	A	550,00	1-mars-24	AC
TPBJ.05	TPBJ 5,85 % 2022-2042	10 000	9 790	NC	9 790			265,33	A	585,00	1-mars-24	ACD
TPBJ.06	TPBJ 5,75% 2022-2037	10 000	10 000	NC	10 000			26,71	A	575,00	28-juil.-24	ACD
TPBJ.07	TPBJ 5,70% 2023-2030	10 000	9 800	NC	9 800			239,84	A	570,00	13-mars-24	AC
TPBJ.08	TPBJ 6,20% 2023-2038	10 000	10 000	NC	10 000			260,87	A	620,00	13-mars-24	AC
TPCI.017	TPCI 3% 2014-2024	10 000	10 000	NC	10 000			45,90	S	150,00	19-déc.-23	ACD
TPCI.019	TPCI 5,99% 2015-2025	10 000	10 400	NC	10 400			150,57	A	599,00	14-mai-24	ACD
TPCI.021	TPCI 6% 2016-2028	10 000	10 000	NC	10 000			209,84	A	600,00	8-avr.-24	ACD
TPCI.022	TPCI 5,90% 2016 - 2026	10 000	9 600	NC	9 600			96,72	A	590,00	15-juin-24	ACD
TPCI.023	TPCI 5,90% 2016-2026	10 000	10 000	NC	10 000			436,44	A	590,00	17-nov.-23	ACD
TPCI.024	TPCI 6,25% 2017-2029	10 000	9 970	NC	9 970			232,24	S	312,50	30-sept.-23	ACD
TPCI.025	TPCI 5,95% 2017-2024 A	10 000	10 000	NC	10 000			182,08	S	297,50	24-oct.-23	ACD
TPCI.026	TPCI 5,95% 2017-2024 B	10 000	10 000	NC	10 000			155,22	S	297,50	10-nov.-23	ACD
TPCI.027	TPCI 6% 2017-2025	10 000	10 250	NC	10 250			75,41	S	300,00	29-déc.-23	ACD
TPCI.028	TPCI 6% 2018 - 2026	10 000	10 100	NC	10 100			19,67	A	600,00	2-août-24	ACD
TPCI.029	TPCI 6% 2018-2026	10 000	9 970	NC	9 970			491,51	A	600,00	19-oct.-23	ACD
TPCI.030	TPCI 5,95% 2018-2025	5 000	4 910	NC	4 910			50,54	S	149,16	13-déc.-23	ACD
TPCI.031	TPCI 5,75% 2019 - 2026	10 000	10 230	NC	10 230			86,41	A	575,00	20-juin-24	ACD
TPCI.032	TPCI 2,23% 2019-2026	10 000		NC				33,51	A	223,00	20-juin-24	ACD
TPCI.033	TPCI 5,75% 2019-2026	6 000	6 256	NC	6 256.20			138,57	A	345,00	20-mars-24	ACD
TPCI.034	TPCI 6% 2019-2029	7 500	7 500	NC	7 500			180,74	A	450,00	20-mars-24	ACD
TPCI.035	TPCI 5,75% 2019 -2026	10 000	10 250	NC	10 250			53,42	A	575,00	11-juil.-24	ACD
TPCI.036	TPCI 5,75% 2019- 2026	10 000	10 000	NC	10 000			563,97	A	575,00	21-août-23	ACD
TPCI.037	TPCI 5,80% 2019-2026	8 000	8 000	NC	8 000			321,62	A	464,00	4-déc.-23	ACD
TPCI.038	TPCI 5,75% 2019-2026	8 000	8 080	NC	8 080			318,85	A	460,00	4-déc.-23	ACD
TPCI.039	TPCI 5,75% 2019 - 2026	8 000	8 560	NC	8 560			379,34	A	460,00	17-oct.-23	ACD
TPCI.040	TPCI 5,75% 2019-2026	8 000	7 840	NC	7 840			272,22	A	460,00	10-janv.-24	ACD
TPCI.041	TPCI 5,80% 2020-2027	10 000	10 750	NC	10 750			264,64	A	580,00	29-févr.-24	ACD
TPCI.042	TPCI 5,90% 2020-2030	10 000	10 100	NC	10 100			269,21	A	590,00	29-févr.-24	ACD
TPCI.043	TPCI 5,90% 2020 - 2030	10 000	10 000	NC	10 000			182,16	A	590,00	23-avr.-24	ACD
TPCI.044	TPCI 5,80% 2020 - 2027	10 000	10 095	NC	10 095			179,07	A	580,00	23-avr.-24	ACD
TPCI.045	TPCI 5,80% 2020 -2027	8 000	8 000	NC	8 000			74,80	A	464,00	16-juin-24	ACD
TPCI.046	TPCI 5,90% 2020 - 2030	8 750	8 925	NC	8 925			83,22	A	516,25	16-juin-24	ACD
TPCI.047	TPCI 5,80% 2020 - 2027	8 000	8 200	NC	8 200			74,80	A	464,00	16-juin-24	ACD
TPCI.048	TPCI 5,80% 2020- 2027	8 000	7 920	NC	7 920			20,28	A	464,00	29-juil.-24	ACD
TPCI.049	TPCI 5,90% 2020- 2030	8 750	8 824	NC	8 824.38			22,57	A	516,25	29-juil.-24	ACD

TPCI.050	TPCI 5,90% 2020-2030	10 000	10 000	NC	10 000		567,37	A	590,00	28-août-23	ACD
TPCI.051	TPCI 5,80% 2020-2027	10 000	10 000	NC	10 000		502,14	A	580,00	2-oct.-23	ACD
TPCI.052	TPCI 5,90 % 2020-2030	10 000	10 300	NC	10 300		510,79	A	590,00	2-oct.-23	ACD
TPCI.053	TPCI 5,80% 2020-2027	10 000	10 600	NC	10 600		460,82	A	580,00	28-oct.-23	ACD
TPCI.054	TPCI 5,90% 2020-2030	10 000	10 000	NC	10 000		468,77	A	590,00	28-oct.-23	ACD
TPCI.055	TPCI 5,80% 2020 -2027	10 000	10 500	NC	10 500		370,25	A	580,00	24-déc.-23	ACD
TPCI.056	TPCI 5,90% 2020- 2030	10 000	10 800	NC	10 800		376,63	A	590,00	24-déc.-23	ACD
TPCI.057	TPCI 5,80% 2020-2027	10 000	10 000	NC	10 000		424,27	A	580,00	20-nov.-23	ACD
TPCI.058	TPCI 5,80% 2021-2028	10 000	10 150	NC	10 150		250,38	A	580,00	9-mars-24	ACD
TPCI.059	TPCI 5,90% 2021-2031	10 000	10 350	NC	10 350		254,70	A	590,00	9-mars-24	ACD
TPCI.060	TPCI 5,80% 2021-2028	10 000	10 050	NC	10 050		727,78	A	580,00	13-mai-23	ACD
TPCI.061	TPCI 5,90% 2021-2031	10 000	10 050	NC	10 050		740,33	A	590,00	13-mai-23	ACD
TPCI.062	TPCI 5,80 % 2021 -2028	10 000	10 800	NC	10 800		71,31	A	580,00	30-juin-24	ACD
TPCI.063	TPCI 5,90% 2021 -2031	10 000	10 000	NC	10 000		72,54	A	590,00	30-juin-24	ACD
TPCI.064	TPCI 5,80 % 2021 - 2028	10 000	10 180	NC	10 180		576,82	A	580,00	16-août-23	ACD
TPCI.065	TPCI 5,90% 2021-2031	10 000	10 700	NC	10 700		514,03	A	590,00	30-sept.-23	ACD
TPCI.066	TPCI 5,90% 2021-2031	10 000	9 950	NC	9 950		455,84	A	590,00	5-nov.-23	ACD
TPCI.067	TPCI 5,90 % 2021-2036	10 000	10 400	NC	10 400		389,56	A	590,00	16-déc.-23	ACD
TPCI.068	TPCI 5,90 % 2022-2037	10 000	10 000	NC	10 000		313,59	A	590,00	1-févr.-24	ACD
TPCI.069	TPCI 5,75 % 2022-2037	10 000	10 000	NC	10 000		227,80	A	575,00	22-mars-24	ACD
TPCI.070	TPCI 5,75 % 2022-2037	10 000	10 100	NC	10 100		743,56	A	575,00	29-avr.-23	ACD
TPCI.071	TPCI 5,65% 2022-2032	10 000	10 150	NC	10 150		92,62	A	565,00	15-juin-24	ACD
TPCI.072	TPCI 5,65% 2022-2029	10 000	10 000	NC	10 000		24,70	A	565,00	29-juil.-24	ACD
TPCI.073	TPCI 5,75% 2022-2032	10 000	10 000	NC	10 000		25,14	A	575,00	29-juil.-24	ACD
TPCI.074	TPCI 5,85% 2022-2042	10 000	10 000	NC	10 000		24,70	A	565,00	29-juil.-24	ACD
TPCI.075	TPCI 5,65% 2022-2029	10 000	10 000	NC	10 000		481,41	A	565,00	7-oct.-23	ACD
TPCI.076	TPCI 5,75% 2022-2032	10 000	10 000	9 800	9 800	50 000 490 000 000	489,93	A	575,00	7-oct.-23	ACD
TPCI.077	TPCI (TAUX DE BASE + SPREAD) % 2022-2029	10 000	10 000	NC	10 000		5,42	T	166,25	11-nov.-23	ACD
TPCI.078	TPCI 5,65% 2022-2029	10 000	10 000	NC	10 000		377,70	A	565,00	13-déc.-23	ACD
TPCI.079	TPCI 5,75% 2023-2030	10 000	9 992	NC	9 992		263,08	A	575,00	28-févr.-24	ACD
TPNE.01	TRESOR PUBLIC DU NIGER 6,50% 2019-2026	10 000	10 000	NC	10 000		246,86	A	650,00	28-mars-24	ACD
TPNE.02	TRESOR PUBLIC DU NIGER 6,50% 2019 - 2026	10 000	10 000	NC	10 000		23,09	A	650,00	1-août-24	ACD
TPNE.03	TRESOR PUBLIC DU NIGER 6,5% 2020-2027	8 000	8 136	NC	8 136		19,89	A	520,00	31-juil.-24	ACD
TPNE.04	TRESOR PUBLIC DU NIGER 6,30% 2021-2031	10 000	10 000	NC	10 000		612,74	A	630,00	24-août-23	ACD
TPNE.05	TPNE 6,15 % 2022-2034	10 000	10 550	NC	10 550		120,98	A	615,00	3-juin-24	ACD
TPNE.06	TRESOR PUBLIC DU NIGER 6,15% 2022 - 2034	10 000	10 000	NC	10 000		409,44	A	615,00	14-déc.-23	ACD
TPTG.02	TPTG 6% 2022-2037	10 000	10 000	NC	10 000		445,48	A	600,00	16-nov.-23	ACD
TOTAL							50 076		490 558 334		

OBLIGATIONS REGIONALES

BIDC.04	BIDC-EBID 6.10% 2017-2027	5 000	5 000	NC	5 000		49,17	A	305,00	16-juin-24	ACD
BIDC.05	BIDC-EBID 6,40% 2019-2026	10 000	10 000	NC	10 000		57,39	S	320,00	12-janv.-24	ACD
BIDC.06	BIDC-EBID 6,50 % 2021-2028	10 000	10 000	NC	10 000		156,71	S	327,67	18-nov.-23	ACD
BIDC.07	BIDC-EBID 5,90% 2022-2029	10 000	10 250	NC	10 250		106,69	S	295,81	9-déc.-23	ACD
CRRH.010	CRRH-UEMOA 6,10% 2022-2037	10 000	10 000	NC	10 000		18,23	S	305,00	3-févr.-24	AC
CRRH.02	CRRH-UEMOA 6.10% 2012-2024	10 000	10 000	NC	10 000		46,41	S	305,00	17-janv.-24	AC
CRRH.03	CRRH-UEMOA 6% 2013-2023	10 000	10 000	NC	10 000		180,33	S	300,00	26-oct.-23	AC
CRRH.04	CRRH-UEMOA 6% 2014-2024	10 000	10 000	NC	10 000		73,77	S	300,00	30-déc.-23	AC
CRRH.05	CRRH-UEMOA 5.85% 2015-2025	10 000	10 000	NC	10 000		65,53	S	294,10	4-janv.-24	AC
CRRH.06	CRRH-UEMOA 5.85% 2016-2026	10 000	10 230	NC	10 230		66,77	S	292,50	3-janv.-24	ACD
CRRH.07	CRRH-UEMOA 5.95% 2017-2029	5 417	5 417	NC	5 417		77,95	S	161,15	17-nov.-23	AC
CRRH.08	CRRH-UEMOA 5.95% 2018-2030	6 250	6 250	NC	6 250		54,87	S	185,94	21-déc.-23	AC
CRRH.09	CRRH-UEMOA 6.05% 2018-2033	7 000	7 000	NC	7 000		62,48	S	211,75	21-déc.-23	AC
TOTAL							0		0		

OBLIGATIONS PRIVEES

Code	Titre	Montant	Montant	Cote	Montant	Cote	Mo	Montant	Date	Statut
BHSN.O1	DIASPORA BONDS BHS 6,25% 2019-	10 000	10 000	NC	10 000	59,77	S	314,21	10-janv.-24	ACD
FNSBC.O1	FCTC NSIA BANQUE 7 % 2020-2025	3 889	3 889	NC	3 888.88	42,77	T	66,69	16-sept.-23	ACD
FORBT.O1	FCTC ORABANK 7 % 2021-2026	7 778	8 322	NC	8 322.22	68,14	T	133,39	28-sept.-23	ACD
FTIMC.O1	FCTC TEYLIM IMMO 7 % 2021-2028	8 333	8 333	NC	8 333.33	104,08	T	142,92	8-sept.-23	ACD
ORGT.O2	ORAGROUP SA 7,15% 2021-2028	10 000	10 500	NC	10 500	214,89	S	357,50	26-oct.-23	ACD
PADS.O3	PAD 6,60% 2020-2027	9 000	9 315	NC	9 315	189,89	S	297,00	19-oct.-23	ACD
PTRC.O1	PETRO IVOIRE 6,80% 2022-2029	10 000	10 000	NC	10 000	218,36	S	666,00	15-déc.-23	ACD
SNLC.O1	SENELEC 6,50% 2018-2025	4 000	4 000	NC	4 000	98,91	S	130,00	27-sept.-23	AC
SNTS.O2	SONATEL 6,50% 2020-2027	8 000	8 000	NC	8 000	38,73	S	245,74	16-janv.-24	ACD
TOTAL						0		0		

SUKUK ET TITRES ASSIMILES

SUKCI.S2	SUKUK CI 5.75% 2016-2023	10 000	10 800	NC	10 800	255,56	S	293,89	7-sept.-23	ACD
SUKSN.S2	SUKUK SN 6% 2016-2026	10 000	10 750	NC	10 750	31,67	S	306,67	26-janv.-24	ACD
SUKTG.S1	SUKUK TG 6.5% 2016-2026	10 000	10 000	NC	10 000	365,70	S	371,86	17-août-23	ACD
TOTAL						0		0		

TOTAL - Marché des obligations

50 076 490 558 334

Légende :
 (#) (*) Ex-Coupon couru (#)Cours de référence amorti / Coupon couru Ex-c (#)Ex-marge de profits
 Cours du jour: Ouv.: Ouverture Clôt.: Clôture Moy.: Moyen
 Type Amort: Type d'Amortissement IF: In Fine AC: Amortissement Constant AD: Amortissement Dégressif ACD: Amortissement Constant Différé
 Période: Périodicité de paiement des coupons A: Annuelle S: Semestrielle T: Trimestrielle
 Eché.: Échéance de paiement des intérêts
 Mentions: NC: Non Coté Ex-c: Ex-coupon ou Ex-droit SP: Suspendu

INFORMATIONS
OPERATIONS EN COURS

Emetteur	Opération
ETAT DU SENEGAL	Première cotation - ETAT DU SENEGAL 6,00 % 2023-2028, ETAT DU SENEGAL 6,15 % 2023-2030 et ETAT DU SENEGAL 6,35 % 2023-2033 - Première cotation le 23 août 2023

AVIS

Entité	N°	Nature	Objet
DC/BR	154 - 2023	Règlement général du DC/BR	Fête de l'Assomption - Mardi 15 août 2023
BRVM	167-2023	Paiement Intérêts	Paiement des intérêts annuels - ETAT DU MALI 6,20% 2022-2032

COMMUNIQUES

Emetteur	N°	Nature	Objet
SITAB	20230814-2	Projet de Résolutions	Attestation d'exécution de la Mission de Commissariat Aux Comptes - Etats Financiers Exercice 2022 - SITAB CI
SITAB	20230814-1	Etats financiers	Etats financiers certifiés et approuvés - Exercice 2022 - SITAB CI

QUANTITES RESIDUELLES
MARCHE DES ACTIONS

Symbole	Titre	Quantité résiduelle à l'achat	Cours Achat / Vente			Quantité résiduelle à la vente	Cours de Référence
ABJC	SERVAIR ABIDJAN CI	1 306	1,385	/	1,435	39	1 435
BICC	BICI CI	2	6,995	/	7,000	97	7 000
BNBC	BERNABE CI	40	1,750	/	1,985	209	1 750
BOAB	BANK OF AFRICA BN	32	6,340	/	6,350	11	6 340
BOABF	BANK OF AFRICA BF	75	6,400	/	6,500	31	6 500
BOAC	BANK OF AFRICA CI	81	6,045	/	6,100	239	6 045
BOAM	BANK OF AFRICA ML	22	1,455	/	1,500	49	1 500
BOAN	BANK OF AFRICA NG	35	4,805	/	4,845	60	4 805
BOAS	BANK OF AFRICA SENEGAL	3 856	2,880	/	2,890	274	2 890
CABC	SICABLE CI	49	1,160	/	1,220	124	1 220
CBIBF	CORIS BANK INTERNATIONAL	120	8,190	/	8,250	102	8 250
CFAC	CFAO MOTORS CI	3 687	910	/	930	2 379	930
CIEC	CIE CI	605	2,050	/	2,100	435	2 100
ECOC	ECOBANK COTE D'IVOIRE	994	5,600	/	5,750	156	5 750
ETIT	ECOBANK TRANS. INCORP. TG	415 792	17	/	18	1 410 006	18
FTSC	FILTISAC CI	3 476	1,100	/	1,120	171	1 100
NEIC	NEI-CEDA CI	40	635	/	680	183	680
NSBC	NSIA BANQUE COTE D'IVOIRE	2	5,500	/	5,795	9	5 460
NTLC	NESTLE CI	24	7,925	/	8,490	37	8 490
ONTBF	ONATEL BF	25	2,460	/	2,500	122	2 500
ORAC	ORANGE COTE D'IVOIRE	14	9,810	/	9,900	92	9 900
ORGT	ORAGROUP TOGO	23	2,500	/	2,530	393	2 530
PALC	PALM CI	335	7,995	/	8,000	179	7 995
PRSC	TRACTAFRIC MOTORS CI	6	3,060	/	3,080	50	3 070
SAFC	SAFCA CI	100	670	/	680	565	680
SCRC	SUCRIVOIRE	22	575	/			585
SDCC	SODE CI	1	5,160	/	5,200	1 986	5 200
SDSC	BOLLORE	11	1,550	/	1,595	10	1 550
SEMC	CROWN SIEM CI	333	630	/	675	100	675
SGBC	SOCIETE GENERALE COTE D'IVOIRE	87	16,005	/	16,500	8	16 005
SHEC	VIVO ENERGY CI	50	760	/	780	6 595	780
SIBC	SOCIETE IVOIRIENNE DE BANQUE	40	5,210	/	5,220	140	5 220
SICC	SICOR CI			/	6,305	8	6 305
SIVC	AIR LIQUIDE CI	300	555	/			550
SLBC	SOLIBRA CI	2	74,010	/	78,455	12	78 455
SMBC	SMB CI	10	9,555	/	9,800	340	9 780
SNTS	SONATEL SN	45	16,500	/	16,600	2 462	16 600
SOGC	SOGB CI	300	3,770	/	3,780	18	3 780
SPHC	SAPH CI	28	3,100	/	3,150	1 220	3 150
STAC	SETAO CI	1	1,065	/	1,120	98	1 120
STBC	SITAB CI	25	6,000	/	6,295	9	6 355
SVOC	MOVIS CI			/			2 395
TTLC	TOTAL CI	15	2,110	/	2,150	1 036	2 150
TTLS	TOTAL SN	3 328	2,400	/	2,495	108	2 495
UNLC	UNILEVER CI			/	6,200	70	5 895
UNXC	UNIWAX CI	50	750	/	765	355	760

QUANTITES RESIDUELLES

MARCHE DES DROITS

Symbole	Titre	Quantité résiduelle à l'achat	Cours Achat / Vente	Quantité résiduelle à la vente	Cours de Référence
---------	-------	-------------------------------	---------------------	--------------------------------	--------------------

QUANTITES RESIDUELLES
MARCHE DES OBLIGATIONS

Symbole	Titre	Quantité résiduelle à l'achat	Cours Achat / Vente		Quantité résiduelle à la vente	Cours de Référence
BHSN.01	DIASPORA BONDS BHS 6,25% 2019-		/			10 000
FNSBC.01	FCTC NSIA BANQUE 7 % 2020-2025	24	3,888.88	/		3 889
FORBT.01	FCTC ORABANK 7 % 2021-2026	60	7,777.78	/		8 322
FTIMC.01	FCTC TEYLIOM IMMO 7 % 2021-2028		/			8 333
ORGT.02	ORAGROUP SA 7,15% 2021-2028	55	10,000	/ 10,500	200	10 500
PADS.03	PAD 6,60% 2020-2027	840	9,000	/		9 315
PTRC.01	PETRO IVOIRE 6,80% 2022-2029		/			10 000
SNLC.01	SENELEC 6,50% 2018-2025		/			4 000
SNTS.02	SONATEL 6,50% 2020-2027		/			8 000
EOM.010	ETAT DU MALI 6,20 % 2022-2029		/			10 000
EOM.011	ETAT DU MALI 6,40 % 2023-2030		/			10 000
EOM.02	Etat du Mali 6.50% 2017-2024		/			2 000
EOM.03	ETAT DU MALI 6,50 % 2018-2025		/			6 000
EOM.04	ETAT DU MALI 6,50% 2019-2027		/			8 000
EOM.05	ETAT DU MALI 6,50% 2020-2028		/			10 000
TPNE.05	TPNE 6,15 % 2022-2034		/			10 550
TPNE.06	TRESOR PUBLIC DU NIGER 6,15% 2022 - 2034		/			10 000
TPTG.02	TPTG 6% 2022-2037		/			10 000
TPCI.078	TPCI 5,65% 2022-2029		/			10 000
TPCI.079	TPCI 5,75% 2023-2030		/			9 992
TPNE.01	TRESOR PUBLIC DU NIGER 6,50% 2019-2026		/			10 000
TPNE.02	TRESOR PUBLIC DU NIGER 6,50% 2019 - 2026		/			10 000
TPNE.03	TRESOR PUBLIC DU NIGER 6,5% 2020-2027		/			8 136
TPNE.04	TRESOR PUBLIC DU NIGER 6,30% 2021-2031		/	10,000	120	10 000
TPCI.072	TPCI 5,65% 2022-2029		/			10 000
TPCI.073	TPCI 5,75% 2022-2032		/			10 000
TPCI.074	TPCI 5,85% 2022-2042		/			10 000
TPCI.075	TPCI 5,65% 2022-2029		/			10 000
TPCI.076	TPCI 5,75% 2022-2032		/			9 800
TPCI.077	TPCI (TAUX DE BASE + SPREAD) % 2022-2029		/			10 000
TPCI.066	TPCI 5,90% 2021-2031		/			9 950
TPCI.067	TPCI 5,90 % 2021-2036		/	10,400	4	10 400
TPCI.068	TPCI 5,90 % 2022-2037		/			10 000
TPCI.069	TPCI 5,75 % 2022-2037		/			10 000
TPCI.070	TPCI 5,75 % 2022-2037		/			10 100
TPCI.071	TPCI 5,65% 2022-2032		/	10,150	7	10 150
TPCI.060	TPCI 5,80% 2021-2028		/			10 050
TPCI.061	TPCI 5,90% 2021-2031		/			10 050
TPCI.062	TPCI 5,80 % 2021 -2028		/			10 800
TPCI.063	TPCI 5,90% 2021 -2031		/			10 000
TPCI.064	TPCI 5,80 % 2021 - 2028		/			10 180
TPCI.065	TPCI 5,90% 2021-2031		/			10 700
TPCI.054	TPCI 5,90% 2020-2030		/			10 000
TPCI.055	TPCI 5,80% 2020 -2027		/			10 500
TPCI.056	TPCI 5,90% 2020- 2030		/			10 800
TPCI.057	TPCI 5,80% 2020-2027		/			10 000
TPCI.058	TPCI 5,80% 2021-2028		/			10 150
TPCI.059	TPCI 5,90% 2021-2031		/			10 350
TPCI.048	TPCI 5,80% 2020- 2027		/			7 920
TPCI.049	TPCI 5,90% 2020- 2030		/			8 824

TPCI.O50	TPCI 5,90% 2020-2030			/			10 000
TPCI.O51	TPCI 5,80% 2020-2027			/			10 000
TPCI.O52	TPCI 5,90 % 2020-2030			/			10 300
TPCI.O53	TPCI 5,80% 2020-2027			/			10 600
TPCI.O42	TPCI 5,90% 2020-2030			/			10 100
TPCI.O43	TPCI 5,90% 2020 - 2030			/			10 000
TPCI.O44	TPCI 5,80% 2020 - 2027			/			10 095
TPCI.O45	TPCI 5,80% 2020 -2027			/			8 000
TPCI.O46	TPCI 5,90% 2020 - 2030			/			8 925
TPCI.O47	TPCI 5,80% 2020 - 2027			/			8 200
TPCI.O36	TPCI 5,75% 2019- 2026			/			10 000
TPCI.O37	TPCI 5,80% 2019-2026	10	7,999.20	/			8 000
TPCI.O38	TPCI 5,75% 2019-2026			/			8 080
TPCI.O39	TPCI 5,75% 2019 - 2026			/			8 560
TPCI.O40	TPCI 5,75% 2019-2026			/			7 840
TPCI.O41	TPCI 5,80% 2020-2027			/			10 750
TPCI.O30	TPCI 5,95% 2018-2025			/			4 910
TPCI.O31	TPCI 5,75% 2019 - 2026			/			10 230
TPCI.O32	TPCI 2,23% 2019-2026			/			10 000
TPCI.O33	TPCI 5.75% 2019-2026			/			6 256
TPCI.O34	TPCI 6% 2019-2029			/			7 500
TPCI.O35	TPCI 5,75% 2019 -2026			/			10 250
TPCI.O24	TPCI 6.25% 2017-2029			/			9 970
TPCI.O25	TPCI 5,95% 2017-2024 A	200	10,000	/			10 000
TPCI.O26	TPCI 5,95% 2017-2024 B	25	10,000	/			10 000
TPCI.O27	TPCI 6% 2017-2025			/			10 250
TPCI.O28	TPCI 6% 2018 - 2026	94	10,000	/			10 100
TPCI.O29	TPCI 6% 2018-2026			/			9 970
TPBJ.O8	TPBJ 6,20% 2023-2038			/			10 000
TPCI.O17	TPCI 3% 2014-2024			/			10 000
TPCI.O19	TPCI 5.99% 2015-2025	314	10,000	/			10 400
TPCI.O21	TPCI 6% 2016-2028			/			10 000
TPCI.O22	TPCI 5.90% 2016 - 2026			/			9 600
TPCI.O23	TPCI 5.90% 2016-2026			/			10 000
TPBF.O9	TPBF 6,50% 2019 - 2027			/			10 000
TPBJ.O3	TPBJ 6,50% 2020-2028			/			10 000
TPBJ.O4	TPBJ 5,50 % 2022-2037			/			10 000
TPBJ.O5	TPBJ 5,85 % 2022-2042			/	9,800	1 991	9 790
TPBJ.O6	TPBJ 5,75% 2022-2037			/			10 000
TPBJ.O7	TPBJ 5,70% 2023-2030	500	10,000	/			9 800
TPBF.O16	ETAT DU BURKINA 6% 2023-2028			/			10 000
TPBF.O4	TPBF 6.50% 2017-2027			/	9,995	112	10 000
TPBF.O5	TPBF 6,50% 2017-2024			/			10 000
TPBF.O6	TPBF 6.50% 2018-2025			/			10 500
TPBF.O7	TPBF 6,50% 2018- 2025			/			10 000
TPBF.O8	TPBF 6,50% 2019-2027			/			10 000
TPBF.O10	TPBF 6,50% 2020 - 2028			/	8,416.67	268	8 417
TPBF.O11	TPBF 6,50 % 2020-2028			/			8 334
TPBF.O12	TPBF 6.50% 2021-2031			/	10,700	350	10 000
TPBF.O13	TPBF 6,50 % 2021 - 2031			/	10,100	6	10 000
TPBF.O14	TPBF 6,30% 2022-2034			/	10,400	200	10 000
TPBF.O15	ETAT DU BURKINA 6,30 % 2022-2			/			10 000
EOM.O6	ETAT DU MALI 6,50% 2020-2027			/			10 000
EOM.O7	ETAT DU MALI 6.50% 2021-2031			/			10 000
EOM.O8	ETAT DU MALI 6,20 % 2022-2032			/	10,100	4	10 000

EOM.09	ETAT DU MALI 6,30% 2022-2032			/			10 000
EOS.07	ETAT SENEGAL 6.30% 2015-2025			/	10,500	989	10 000
EOS.08	ETAT DU SENEGAL 5,95% 2022-2034			/			10 000
BIDC.04	BIDC-EBID 6.10% 2017-2027			/			5 000
BIDC.05	BIDC-EBID 6,40% 2019-2026			/			10 000
BIDC.06	BIDC-EBID 6,50 % 2021-2028	176	10,000	/			10 000
BIDC.07	BIDC-EBID 5,90% 2022-2029			/			10 250
CRRH.010	CRRH-UEMOA 6,10% 2022-2037			/	10,000	180	10 000
CRRH.02	CRRH-UEMOA 6.10% 2012-2024			/			10 000
CRRH.09	CRRH-UEMOA 6.05% 2018-2033			/			7 000
CRRH.03	CRRH-UEMOA 6% 2013-2023			/			10 000
CRRH.04	CRRH-UEMOA 6% 2014-2024			/			10 000
CRRH.05	CRRH-UEMOA 5.85% 2015-2025			/			10 000
CRRH.06	CRRH-UEMOA 5.85% 2016-2026			/			10 230
CRRH.07	CRRH-UEMOA 5.95% 2017-2029			/			5 417
CRRH.08	CRRH-UEMOA 5.95% 2018-2030			/			6 250

SUKUK ET TITRES ASSIMILES

Symbole	Titre	Quantité résiduelle à l'achat	Cours Achat / Vente	Quantité résiduelle à la vente	Cours de Référence
SUKCI.S2	SUKUK CI 5.75% 2016-2023		/		10 800
SUKSN.S2	SUKUK SN 6% 2016-2026		/		10 750
SUKTG.S1	SUKUK TG 6.5% 2016-2026		/		10 000

CALENDRIER DES ASSEMBLEES GENERALES
ANNEE : 2023

Société	Nature	Date	Heure	Lieu
SICOR	Ordinaire	26/07/2023	09:00:00	Hôtel Palm Club, Cocody
SITAB	Ordinaire	30/06/2023	10:30:00	Hôtel PULLMAN
AIR LIQUIDE CI	Mixte	27/06/2023	09:00:00	SALLE DE CONFÉRENCE DE LA CRRAE-UMOA
SUCRIVOIRE	Ordinaire	27/06/2023	09:30:00	VISIOCONFERENCE
CFAO MOTORS CI	Ordinaire	27/06/2023	09:00:00	Au siège social, sis à Abidjan, 117, Boulevard de Marseille
BICI CI	Ordinaire	27/06/2023	10:00:00	Auditorium de la Maison des Entreprises (siège de la CGECI) sise au Plateau
TRACTAFRIC CI	Ordinaire	26/06/2023	10:00:00	Hôtel AZALAI ABIDJAN sis Marcory, Bd VGE, en face de Cap Sud, à côté de la banque BGF
FILTISAC CI	Ordinaire	22/06/2023	10:00:00	Espace Latrille Events II-Plateaux Boulevard Latrille Abidjan - Cocody
FILTISAC CI	Ordinaire	22/06/2023	10:00:00	Espace Latrille Events II-Plateaux Boulevard Latrille - Abidjan - Cocody
UNIWAX CI	Ordinaire	22/06/2023	09:00:00	Espace Latrille Events, sis à Abidjan, Cocody II-Plateaux (Carrefour Duncan)
SODECI	Ordinaire	21/06/2023	09:00:00	Siège social sis, 1, Avenue Christiani Treichville ABIDJAN
PALM CI	Ordinaire	21/06/2023	09:30:00	VISIOCONFERENCE
CIE CI	Ordinaire	20/06/2023	10:00:00	VISIOCONFERENCE
NEI-CEDA CI	Ordinaire	19/06/2023	14:30:00	Hôtel TIAMA , à Abidjan
SETAO CI	Ordinaire	16/06/2023	10:00:00	Hôtel TIAMA (salon EBENE) - Abidjan Plateau
SAFCA CI	Ordinaire	16/06/2023	10:00:00	Siège de la société sis à Abidjan, 1, Rue des Carrossiers, Zone 3C (face SOCOCE Treichville)
TOTAL	Ordinaire	15/06/2023	10:00:00	Radisson Blu Hotel Abidjan Airport sis au boulevard de l'Aéroport Abidjan, Port Bouët
TOTAL SENEGAL S.A.	Ordinaire	13/06/2023	10:00:00	Hôtel Radisson Blu Dakar
SERVAIR ABIDJAN CI	Ordinaire	13/06/2023	11:00:00	Salle JEWELS de la CGECI sise à la Maison de l'Entreprise au Plateau
SOGB	Ordinaire	13/06/2023	11:00:00	Immeuble CRRAE - UEMOA sis à Abidjan Plateau
SAPH CI	Ordinaire	12/06/2023	14:00:00	VISIOCONFERENCE
BERNABE CI	Ordinaire	08/06/2023	10:00:00	Salle de conférence GEWELS de la Maison du Patronat Ivoirien (CGECI) au Plateau
SOLIBRA	Mixte	31/05/2023	09:00:00	Espace CRISTAL 8, rue du Chevalier de Clieu Zone 4 C « Salle PLATINIUM » ABIDJAN
ORAGROUP	Ordinaire	31/05/2023	09:30:00	Hôtel 2 Février situé à Place de l'indépendance, BP 131 Lomé.
ECOBANK TG	Mixte	17/05/2023	10:30:00	Salle de Conférence du Centre Panafricain Ecobank, 2365, Boulevard du Mono, Lomé, Togo
SIB	Ordinaire	12/05/2023	10:00:00	CRRAE - UEMOA (Abidjan-Plateau - Angle Boulevard Botreau Roussel - Rue privée CRRAE-UMOA)
NESTLE CI	Ordinaire	12/05/2023	10:00:00	Espace CRISTAL 8, rue du Chevalier de Clieu Zone 4 C « Salle DIAMANT » ABIDJAN
ONATEL BF	Ordinaire	09/05/2023	10:30:00	ROYAL BEACH HÔTEL, OUAGADOUGOU-BURKINA FASO
ECOBANK CI	Ordinaire	26/04/2023	10:00:00	Hôtel Radisson Blu, sis à Abidjan Port-Bouët, route de l'Aéroport International Félix Houphouët Boigny
BOLLORE TRANSPORT & LOGISTICS	Extraordinaire	20/04/2023	10:00:00	Salle Kodjo EBOUCLE du palais de la culture sis à Treichville, Avenue Christiani à Abidjan
SONATEL	Ordinaire	18/04/2023	10:00:00	PAR VISIOCONFERENCE dans ses locaux situés au Technopole à Dakar
CORIS BANK INTERNATIONAL	Ordinaire	17/04/2023	09:00:00	Sopatel Hôtel Silmandé SA
BANK OF AFRICA BN	Ordinaire	14/04/2023	10:00:00	Hôtel GOLDEN TULIP à Cotonou
SGB CI	Ordinaire	13/04/2023	09:00:00	Espace Latrille Events, sis à Abidjan Commune de Cocody, aux Deux-plateaux Boulevard Latrille
ORANGE CI	Ordinaire	13/04/2023	10:00:00	Au siège de la société, sis à Abidjan, Cocody Riviera Golf, Boulevard de France, Immeuble Orange Village
ORAGROUP	Extraordinaire	31/03/2023	09:00:00	Hôtel 2 FEVRIER de Lomé
BANK OF AFRICA SN	Ordinaire	31/03/2023	09:30:00	Immeuble Elan II au 2ème étage, Almadies, zone 12, route de Ngor à Dakar
SICABLE	Ordinaire	30/03/2023	10:00:00	Hôtel TIAMA , à Abidjan
BANK OF AFRICA ML	Ordinaire	30/03/2023	09:30:00	Siège de la banque à l'immeuble BANK OF AFRICA, Avenue du Mali, Quartier ACI 2000
BANK OF AFRICA NG	Ordinaire	30/03/2023	10:00:00	Centre de formation de BOA-NIGER sis à BOA siège
BANK OF AFRICA BF	Ordinaire	30/03/2023	10:00:00	Salle LAICO HOTEL OUAGA 2000

BANK OF AFRICA CI

Ordinaire

29/03/2023

10:00:00

Salle FROMAGER de l'hôtel IVOTEL du Plateau 10ème étage

L'actualité de la BRVM sur nos plateformes digitales

Infos BRVM

Pour recevoir les informations boursières par SMS, souscrivez :



Côte d'Ivoire : *430#
Bénin : *430*15#



Côte d'Ivoire : #139#
Burkina Faso : *310#



Côte d'Ivoire : *431#
Niger : *512*9#
Togo : *310#

Site web

www.brvm.org



Application Mobile

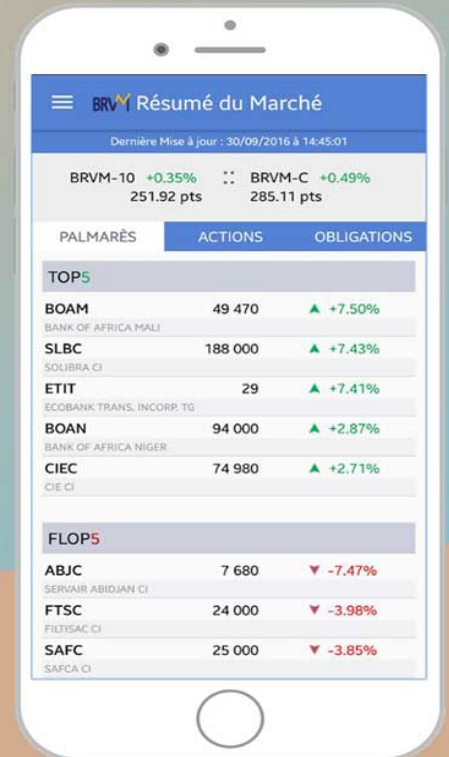

Nous suivre sur :



AVIS N° 167 - 2023 / BRVM / DG

ETAT DU MALI 6,20 % 2022-2032

Paiement des intérêts annuels

La Bourse Régionale des Valeurs Mobilières (BRVM) porte à la connaissance du public et des intervenants du marché que l'Etat du Mali procédera, le **07 septembre 2023**, au paiement des intérêts annuels de son emprunt obligataire dénommé "ETAT DU MALI 6,20 % 2022-2032".

La fermeture des registres étant fixée au jeudi 07 septembre 2023, ledit titre (symbole : EOM.08) cotera ex-coupon d'intérêts à partir du mardi 05 septembre 2023.

Pour toute information complémentaire, veuillez contacter la SGI MALI, Immeuble Conseil National du Patronat du Mali, 3^{ème} étage, BP E 2477 Bamako, Tél : (223) 20 29 41 19 / 20 29 29 72, Fax : (223) 20 29 29 75, E-mail : sgi@sgimali.com.

Fait à Abidjan, le 14 août 2023

Le Directeur Général



Dr. Edoh Kossi AMENOUNVE

AVIS N° 154-2023 / DCBR / DG

JOUR FERIE

Fête de l'Assomption - Mardi 15 août 2023

Le Dépositaire Central / Banque de Règlement porte à la connaissance des teneurs de compte-conservateurs, que le mardi 15 août 2023, jour de la fête de l'Assomption, étant férié en Côte d'Ivoire, il n'y aura pas de séance de Règlement/Livraison ce jour.

Les séances de Règlement/Livraison reprendront le mercredi 16 août 2023.

Pour toute information complémentaire, veuillez contacter le DCBR à son siège :
Tél : (+225) 27 20 31 55 50 / 27 20 32 66 85 ; Email : srl@dcbuemoa.org.

Fait à Abidjan, le 14 août 2023

Le Directeur Général

Birahim DIOUF





SOCIETE IVOIRIENNE DES TABACS

« SITAB »

Société Anonyme avec Conseil d'administration au capital de 4.488.750.000 F CFA
Siège social : Quartier Gendarmerie, villa TF 5937, Cocody Nord, 01 B.P. 724
ABIDJAN – COTE D'IVOIRE
RCCM : CI ABJ 2014 B 20206

RESOLUTIONS PRISES LORS DE L'ASSEMBLEE GENERALE ORDINAIRE ANNUELLE DU 30 JUIN 2023

PREMIERE RESOLUTION :

(Approbation des comptes de l'exercice clos le 31 décembre 2022)

L'Assemblée Générale après avoir entendu lecture :

- du rapport de gestion du Conseil d'Administration sur la situation de la Société pendant l'exercice clos le 31 décembre 2022 ;
- du rapport du Président du Conseil d'Administration en vertu des articles 831-2 et 831-3 de l'Acte Uniforme relatif au droit des Sociétés Commerciales et du GIE du Traité OHADA ;
- et du rapport général du Commissaire aux comptes sur l'exécution de sa mission de vérification et de contrôle ;

Approuve, dans tous ses termes, le rapport de gestion et les comptes annuels dudit exercice tels qu'ils lui ont été présentés ainsi que les opérations traduites dans ces comptes et résumées dans ces rapports. En conséquence, l'Assemblée donne au Conseil d'Administration quitus entier et sans réserve de leur gestion pour l'exercice clos le 31 décembre 2022.

Cette résolution, mise aux voix, est adoptée à l'unanimité.

DEUXIEME RESOLUTION :

(Affectation du résultat de l'exercice clos le 31 décembre 2022)

L'Assemblée Générale approuve la proposition du Conseil d'administration et décide d'affecter le bénéfice de l'exercice clos le 31 décembre 2022, qui s'élève à un montant de **11.503.188.097 FCFA** de la façon suivante :

- bénéfice de l'exercice FCFA **11.503.188.097**
 - augmenté du report à nouveau créditeur FCFA **1.053.894.044**
- Soit un bénéfice distribuable d'un montant de : FCFA **12.557.082.141**
- Affecté comme suit :
- au dividende à distribuer la somme de FCFA **10.773.000.000**
- soit un dividende brut de 600 FCFA par action composant le capital social

- au poste « report à nouveau » le solde, soit la somme de FCFA **1.784.082.141**

L'Assemblée Générale prend acte qu'à la suite de cette affectation, le poste « report à nouveau » est ramené à un montant de **1.784.082.141 FCFA**.

L'Assemblée Générale décide en conséquence la mise en paiement, à compter de ce jour, d'un dividende brut par action de 600 FCFA, soit un dividende net par action de 551 FCFA après déduction des taxes et impôts applicables.

Cette résolution, mise aux voix, est adoptée à la majorité.

TROISIEME RESOLUTION

(Fixation du montant des indemnités de fonction pour l'exercice 2023)

L'Assemblée Générale approuve la proposition du Conseil d'administration et décide de fixer l'enveloppe globale annuelle des indemnités de fonction pour l'exercice 2023 à un montant brut de **51.000.000 FCFA** duquel seront déduits les impôts et taxes applicables.

Cette résolution, mise aux voix, est adoptée à l'unanimité.

QUATRIEME RESOLUTION

(Renouvellement du mandat d'administrateur de Monsieur Pierre MAGNE)

L'Assemblée Générale approuve la proposition du Conseil d'administration et décide de renouveler le mandat d'administrateur de Monsieur Pierre MAGNE, pour une nouvelle période de trois (3) années, soit jusqu'à l'issue de l'Assemblée Générale Ordinaire annuelle appelée à statuer en 2026 sur les comptes de l'exercice clos le 31 décembre 2025.

Monsieur Pierre MAGNE, a déclaré par acte séparé, accepter le nouveau mandat qui lui est confié et n'encourir aucune peine ni interdiction lui en empêchant l'exercice.

Cette résolution, mise aux voix, est adoptée à l'unanimité.

CINQUIEME RESOLUTION

(Renouvellement du mandat d'administrateur de la société ITWA)

L'Assemblée Générale approuve la proposition du Conseil d'administration et décide de renouveler le mandat d'administrateur de la société ITWA, dont le représentant permanent est Monsieur Eric THIAM-SABATES, pour une nouvelle période de trois (3) années, soit jusqu'à l'issue de l'Assemblée Générale Ordinaire annuelle appelée à statuer en 2026 sur les comptes de l'exercice clos le 31 décembre 2025.

ITWA, a déclaré par acte séparé, accepter le nouveau mandat qui lui est confié et n'encourir aucune peine ni interdiction lui en empêchant l'exercice.

Cette résolution, mise aux voix, est adoptée à l'unanimité.

SIXIEME RESOLUTION

(Approbation du rapport spécial du Commissaire aux comptes sur les conventions visées aux articles 438 et suivants de l'Acte Uniforme)

L'Assemblée Générale, après lecture du rapport spécial du Commissaire aux comptes sur les conventions visées aux articles 438 et suivants de l'Acte Uniforme relatif au droit des sociétés commerciales et du GIE du Traité OHADA, en approuve les termes.

Cette résolution, mise aux voix, est adoptée à l'unanimité.

SEPTIEME RESOLUTION

(Pouvoir pour les formalités)

L'Assemblée Générale confère tous pouvoirs au porteur d'un original, d'une copie ou d'un extrait du présent procès-verbal constatant ses délibérations à l'effet d'accomplir toutes formalités de droit partout où besoin sera.

Cette résolution, mise aux voix, est adoptée à l'unanimité.

ATTESTATION D'EXCUTION DE LA MISSION DE COMMISSARIAT AUX COMPTES

SOCIETE IVOIRIENNE DES TABACS, S.A. (SITAB S.A.)
01 BP 724 Abidjan 01 CC N° 0200073 X
Numéro d'ordre Price Waterhouse Coopers
Réf: 056/2023/DNK/YAD/tag Numéro d'ordre Ernst & Young
Réf: ATT/EY/2022-60

Destinataire : Rachid SABOUNJI,
Directeur Administratif et Financier

En notre qualité de Commissaires aux Comptes de la société SITAB S.A., nous avons établi la présente attestation conformément aux dispositions de l'arrêté n°210/MBPE/DGI du 14 avril 2017 portant définition et modalités de la mission de délivrance du visa des états financiers annuels de synthèse et instituant l'attestation d'exécution de la mission de commissariat aux comptes.

Les états financiers annuels joints à notre rapport de commissaire aux comptes se caractérisent par les chiffres clés suivants en francs CFA

Libellés	31 décembre 2022
Total Bilan	31 612 312 100
Capitaux propres	19 491 383 738
Resultat net	11 503 188 097
Total chiffres d'affaires	151 133 280 425
Total produits	153 465 884 918

La présente attestation a pour unique but d'indiquer que nous avons effectué notre mission de commissariat aux comptes conformément aux dispositions légales et réglementaires en vigueur au titre de l'exercice clos le 31 décembre 2022. Elle n'a pas vocation à tenir lieu de rapport du commissaire aux comptes sur les états financiers annuels.

En exécution de notre mission de commissariat aux comptes, nous avons émis nos rapports de fin de mission suivants en date du 29 juin 2023 :

- le rapport sur les états financiers annuels ,
- le rapport sur les conventions réglementées ;
- le rapport sur la tenue du registre des titres nominatifs ;
- le rapport sur les dix meilleures rémunérations.

La présente attestation est établie à votre attention dans le cadre susmentionné et ne doit pas être utilisée, diffusée ou citée à d'autres fins.

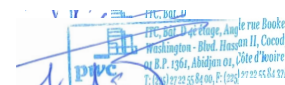

ETATS FINANCIERS INDIVIDUELS SYSCOHADA AU 31 DECEMBRE 2022

BILAN

ACTIF	Exercice 2022	Exercice 2021	PASSIF	Exercice 2022	Exercice 2021
Immobilisations incorporelles	9	9	Capital	4 488 750 000	4 488 750 000
Immobilisations corporelles	761 816 280	807 523 659	Prime de fusion	11 432 135	11 432 135
Immobilisations financières	8 713 247 572	8 714 397 104	Ecart de réévaluation	1 536 369 462	1 536 369 462
Stocks et encours	3 710 823 736	6 044 694 669	Réserve légale	897 750 000	897 750 000
Créances et emplois assimilés	11 691 550 580	13 653 346 012	Réserves libres	0	0
Trésorerie Actif	6 734 873 923	8 606 046 121	Report à nouveau	1 053 894 044	29 878 569
Autre actif circulant			Résultat net de l'exercice	11 503 188 097	9 642 415 475
			Emprunt	0	0
			Autres dettes financières	7 950 000	6 900 000
			Provisions réglementées et risques et charges	548 725 711	659 588 178
			Passif circulant	11 564 252 651	20 552 923 755
			Trésorerie Passif	0	0
Total Actif	31 612 312 100	37 826 007 574	Total Passif	31 612 312 100	37 826 007 574

COMPTE DE RESULTATS

PRODUITS	Exercice 2022	Exercice 2021	CHARGES	Exercice 2022	Exercice 2021
Ventes de marchandises	150 593 180 425	135 071 753 277	Achats de marchandises et Variation de stocks	129 526 703 917	117 728 859 546
Ventes de produits fabriqués	0	0	Achats de matières premières et Variation de stocks	0	0
Travaux, Services rendus	54 000 000	54 000 000	Autres achats et Variation de stocks	246 059 348	239 687 269
Variation stock de marchandises	0	0	Transports	559 663 088	355 545 765
Production stockée (ou déstockage)	-10 536 000	1 742 200	Services extérieurs	4 069 122 363	3 665 798 617
Produits accessoires	486 100 000	477 000 000	Impôts et taxes	1 186 232 707	598 298 787
Autres produits	54 803 138	503 985 814	Autres charges	223 324 543	1 086 841 451
Transfert de charges	0	0			
Total	151 177 547 563	136 108 481 291	TOTAL	135 811 105 966	123 675 031 435
Valeur ajoutée				15 366 441 597	12 433 449 856
Excédent Brut d'Exploitation			Charges de Personnel	2 459 217 465	2 316 055 581
			Reprise de provisions	211 385 509	89 162 544
			Dotation aux Amortissements et provisions	349 797 581	462 340 646
Résultat d'Exploitation				12 768 812 060	9 744 216 173
Revenus financiers	2 066 415 846	2 436 016 074	Frais financiers	6 302 842	5 512 987
Gains de change	0	0	Pertes de change	0	3
			Dotations aux provisions et aux dépréciations financières	0	0
Résultat Financier				2 060 113 004	2 430 503 084
Résultat Activités Ordinaires				14 828 925 064	12 174 719 257
Résultat Hors Activités Ordinaires				-3 650 143	10 720 340
			Impôts sur le résultat	3 322 086 824	2 543 024 122
Bénéfice net				11 503 188 097	9 642 415 475

TABLEAU DES FLUX DE TRESORERIE

	Exercice 2022	Exercice 2021
Trésorerie nette au 1er janvier	8 606 046 121	3 047 630 634
Capacité d'Autofinancement Globale (CAFG)	11 645 250 312	10 004 873 237
Variation du BF lié aux activités opérationnelles	-4 693 004 739	4 622 212 377
Flux de trésorerie provenant des activités opérationnelles	6 952 245 573	14 627 085 614
Décaissements liés aux acquisitions d'immobilisations	-216 727 303	-463 620 667
Encaissements liés aux cessions d'immobilisations	10 659 532	13 350 540
Flux de trésorerie provenant des capitaux propres	-8 618 400 000	-8 618 400 000
Flux de trésorerie provenant des capitaux étrangers	1 050 000	0
Flux de trésorerie provenant des activités de	-8 617 350 000	-8 618 400 000
Variation de la trésorerie nette de la période	-1 871 172 198	5 558 415 487
Trésorerie nette au 31 Décembre	6 734 873 923	8 606 046 121

AFFECTATION DU RESULTAT PAR L'ASSEMBLEE GENERALE DU 30 JUIN 2023

Bénéfice net de l'exercice F.CFA	11 503 188 097	9 642 415 475
Auquel s'ajoute le report à nouveau de l'exercice précédent	1 053 894 044	29 878 569
Total à la disposition des actionnaires F.CFA	12 557 082 141	9 672 294 044
Dividendes aux actionnaires F.CFA	10 773 000 000	8 618 400 000
Laissant un solde positif de F.CFA	1 784 082 141	1 053 894 044

Le dividende brut payé est de 600 FCFA par action équivalent à un dividende net de 550,7 FCFA

20 juillet 2023

CALENDRIER DE PAIEMENT DES DIVIDENDES

ANNEE : 2023

Titres	Montant du dividende net par action en FCFA	Numéro de l'Avis	Date de publication de l'Avis au BOC	Ex-dividende	Date de paiement du dividende
				T-2	T
BOA COTE D'IVOIRE	540	053-2023 BRVMDG	11/04/2023	26/04/2023	28/04/2023
BOA BURKINA FASO	577	054-2023 BRVMDG	11/04/2023	03/05/2023	05/05/2023
SONATEL SENEGAL	1 500	059-2023 BRVMDG	19/04/2023	15/05/2023	17/05/2023
BOA NIGER	613,80	055-2023 BRVMDG	11/04/2023	23/05/2023	25/05/2023
BOA BENIN	627	064-2023 BRVMDG	20/04/2023	23/05/2023	25/05/2023
ECOBANK CI	549	081-2023 BRVMDG	12/05/2023	25/05/2023	30/05/2023
SOCIETE GENERALE CI	1 112,43	077-2023 BRVMDG	05/05/2023	26/05/2023	31/05/2023
BOA SENEGAL	187,5	056-2023 BRVMDG	11/04/2023	30/05/2023	01/06/2023
Ecobank Transnational Incorporated TG	0,6048	092-2023 BRVMDG	24/05/2023	06/06/2023	08/06/2023
ORANGE COTE D'IVOIRE	752,76	101-2023 BRVMDG	31/05/2023	13/06/2023	15/06/2023
ONATEL BF	287,8799	110-2023 BRVMDG	12/06/2023	22/06/2023	26/06/2023
CORIS BANK INTERNATIONAL BF	525	107-2023 BRVMDG	12/06/2023	04/07/2023	06/07/2023
NSIA BANQUE CI	363,6	123-2023 BRVMDG	22/06/2023	05/07/2023	07/07/2023
TOTAL SENEGAL	241,01	122-2023 BRVMDG	21/06/2023	11/07/2023	13/07/2023
SOGB CI	558	132-2023 BRVMDG	03/07/2023	13/07/2023	17/07/2023
PALM CI	1213,632	124-2023 BRVMDG	22/06/2023	17/07/2023	19/07/2023
BERNABE CI	150	139-2023 BRVMDG	10/07/2023	20/07/2023	24/07/2023
SITAB CI	551	145-2023 BRVMDG	13/07/2023	25/07/2023	27/07/2023
CIE CI	157,5	136-2023 BRVMDG	06/07/2023	27/07/2023	31/07/2023
BICI CI	401,40	146-2023 BRVMDG	14/07/2023	27/07/2023	31/07/2023
SICABLE CI	69	152-2023 BRVMDG	19/07/2023	31/07/2023	02/08/2023
NESTLE CI	728,1	148-2023 BRVMDG	17/07/2023	03/08/2023	08/08/2023
SIB CI	495	153-2023 BRVMDG	20/07/2023	09/08/2023	11/08/2023
SERVAIR ABIDJAN CI	92	149-2023 BRVMDG	17/07/2023	29/08/2023	31/08/2023
SMB CI	720	154-2023 BRVMDG	20/07/2023	29/08/2023	31/08/2023

BULLETIN OFFICIEL

OPCVM: FONDS COMMUNS DE PLACEMENT ET SOCIÉTÉS D'INVESTISSEMENT A CAPITAL VARIABLE



Lundi 14 août 2023

Sociétés de gestion	Dépositaire	OPCVM	Catégorie	Origine	Valeur Liquidative				Variation		
					Précédente		Actuelle		Origine		Précedent
					Valeur	Date	Valeur	Date	Date	%	
QUOTIDIENNES											
AFRICABOURSE ASSET MANAGEMENT	AFRICABOURSE SA	FCP AAM CAPITAL SUR	M	5 000	8 176,48	07/08/2023	ND	ND	10/10/2012	-	-
		FCP AAM EPARGNE CROISSANCE	D	5 000	8 291,07	07/08/2023	ND	ND	19/11/2012	-	-
		FCP AAM OBLIGATIS	OATC	5 000	8 792,07	07/08/2023	ND	ND	12/09/2012	-	-
AFRICAM SA	SBIF	FCP AAM EPARGNE ACTION	A	5 000	6 027,69	07/08/2023	ND	ND	16/01/2017	-	-
		FCP EXPANSIO	D	5 000	9 758,73	14/07/2023	ND	ND	01/01/2013	-	-
		FCP SECURITAS	OMLT	5 000	7 357,96	14/07/2023	ND	ND	01/01/2013	-	-
AFRICAIN DE GESTION D'ACTIFS	SGI AGI	FCP VALORIS	A	5 000	9 000,43	14/07/2023	ND	ND	01/01/2013	-	-
		FCP CAPITAL PLUS	D	1 000	1 316,86	02/08/2023	ND	ND	11/03/2019	-	-
		FCP CONFORT PLUS	OMLT	1 000	1 281,14	02/08/2023	ND	ND	11/03/2019	-	-
ATLANTIC ASSET MANAGEMENT	ATLANTIQUE FINANCE	FCP ATLANTIQUE CROISSANCE	D	5 000	5 158,85	03/08/2023	ND	ND	30/05/2015	-	-
		FCP ATLANTIQUE LIQUIDITE	OCT	5 000	6 036,87	03/08/2023	ND	ND	12/07/2019	-	-
		FCP ATLANTIQUE ACTIONS	A	5 000	7 733,93	03/08/2023	ND	ND	25/10/2019	-	-
		FCP ATLANTIQUE SERENITE	OMLT	5 000	6 262,61	03/08/2023	ND	ND	12/07/2019	-	-
		FCP ATLANTIQUE HORIZON	D	5 000	7 394,14	03/08/2023	ND	ND	25/10/2019	-	-
BNI GESTION	BNI FINANCES	FCP ATLANTIQUE SECURITE	OMLT	5 000	6 636,65	03/08/2023	ND	ND	30/05/2015	-	-
		FCP CAPITAL CROISSANCE	D	10 000	ND	03/07/2023	ND	04/07/2023	ND	-	-
		OBLIG SECURITE	OMLT	10 000	9 894,23	04/07/2023	ND	ND	06/06/2014	-	-
BOA ASSET MANAGEMENT	BOA CAPITAL SECURITIES	FCP DYNAMIC SAVINGS	A	10 000	ND	03/07/2023	ND	04/07/2023	ND	-	-
		FCP Emergence	D	5 000	7 475,44	09/08/2023	ND	ND	Feb. 2010	-	-
		FCP Tresno Monea	OCT	25 000 000	38 035 658,39	09/08/2023	ND	ND	Dec. 2013	-	-
BRM ASSET MANAGEMENT	BRM	FCP "BRM DYNAMIQUE"	D	10 000	12 923,13	08/09/2014	ND	ND	12/03/2009	-	-
		FCP "BRM OBLIGATAIRE"	D	10 000	12 057,50	17/10/2014	ND	ND	12/03/2009	-	-
		FCP ACTIONS PHARMACIE	D	1 000	1 012,13	10/08/2023	1 013,72	11/08/2023	25/07/14	1,37%	0,16%
CGF GESTION	CGF BOURSE	FCP AL BARAKA	A	1 000	1 050,07	10/08/2023	1 049,10	11/08/2023	01/03/17	4,91%	-0,09%
		FCP AL BARAKA 2	D	1 000	1 167,92	10/08/2023	1 167,98	11/08/2023	25/01/18	16,80%	0,01%
		FCP ASSUR SENEGAL	D	1000000	1 211 738,93	10/08/2023	1 212 557,31	11/08/2023	06/07/14	21,26%	0,07%
		FCP PLACEMENT AVANTAGE	D	1 000	1 545,05	10/08/2023	1 542,27	11/08/2023	29/03/13	54,23%	-0,18%
		FCP PLACEMENT CROISSANCE	A	1 000	1 341,40	10/08/2023	1 340,17	11/08/2023	29/03/13	34,02%	-0,09%
		FCP POSTEFINANCES HORIZON	D	1 000	1 904,57	10/08/2023	1 903,70	11/08/2023	27/06/09	90,37%	-0,05%
		FCP PLACEMENT QUIETUDE	OMLT	1 000	1 568,30	10/08/2023	1 569,11	11/08/2023	29/03/13	56,91%	0,05%
		FCP LIQUIDITE-OPTIMUM	OMLT	10000	12 112,26	10/08/2023	12 121,33	11/08/2023	01/10/17	21,21%	0,075%
		FCP BNDE VALEURS	A	1 000	1 153,31	10/08/2023	1 152,72	11/08/2023	02/09/16	15,27%	-0,051%
		FCP CORIS ACTIONS	A	5 000	6 929,94	02/08/2023	ND	ND	11/11/2014	-	-
		FCP ASSURANCES	OCT	5 000	5 531,76	02/08/2023	ND	ND	22/11/2019	-	-
		CORIS ASSET MANAGEMENT	CORIS BOURSE	FCP CORIS PERFORMANCE	D	5 000	7 299,59	02/08/2023	ND	ND	11/11/2014
NSIA FONDS DIVERSIFIE	D			5 000	5 583,72	30/06/2023	ND	ND	03/12/2018	-	-
AUREORE OPPORTUNITES	A			5 000	5 827,77	30/06/2023	ND	ND	08/03/2019	-	-
NSIA AM	UBA CI	AUREORE SECURITE	OMLT	5 000	5 461,17	30/06/2023	ND	ND	03/09/2021	-	-
		NSIA ASSURANCES OPTIMUM	D	1 000 000	984 278,99	30/06/2023	ND	ND	30/09/2021	-	-
		FCP-1 OPTI PLACEMENT	A	5 000	15 668,73	27/07/2023	ND	ND	01/02/2002	-	-
OAM S.A	SGI TOGO	FCP-2 OPTI REVENU	OMLT	5 000	8 444,27	27/07/2023	ND	ND	01/02/2002	-	-
		FCP-3 OPTI CAPITAL	D	5 000	19 330,95	27/07/2023	ND	ND	24/01/2003	-	-
		FCP SOGEAVENIR	D	500	1 732,00	10/07/2023	ND	ND	01/10/2002	-	-
SOGESPAR	SOGEBOURSE	FCP SOGEDEFI	D	4 888	4 005,00	10/07/2023	ND	ND	23/12/2014	-	-
		FCP SOGEDYNAMIQUE	A	4 888	4 025,00	10/07/2023	ND	ND	23/12/2014	-	-
		FCP SOGELIQUID	M	10 000 000	10 853 448,00	10/07/2023	ND	ND	16/06/2020	-	-
		FCP SOGEPRIVILEGE	D	4 888	4 148,00	10/07/2023	ND	ND	23/12/2014	-	-
		FCP SOGESECURITE	OMLT	4 888	5 215,00	10/07/2023	ND	ND	23/12/2014	-	-
		FCP SOGEVALOR	A	1 000	3 544,00	10/07/2023	ND	ND	04/06/2002	-	-
		FCP SOAGA EPARGNE ACTIVE	D	10 000	11 104,51	10/08/2023	ND	ND	28/10/2016	-	-
		SICAV Abdou DIOUF	D	10 000 000	15 174 495,82	10/08/2023	ND	ND	01/12/2023	-	-
		FCP BOAD CAPITAL RETRAITE	OMLT	10 000	12 377,13	10/08/2023	ND	ND	08/07/2020	-	-
		FCP SOAGA EPARGNE OBLIGATIONS	OMLT	5 000	5 680,76	10/08/2023	ND	ND	28/04/2021	-	-
BRIDGE ASSET MANAGEMENT	BRIDGE SECURITIES	FCP SOAGA EPARGNE ACTIONS	A	5 000	8 740,46	10/08/2023	ND	ND	11/03/2020	-	-
		FCP SOAGA EPARGNE SERENITE	OMLT	10 000	14 587,15	10/08/2023	ND	ND	28/10/2016	-	-
		FCP BRIDGE EQUILIBRE	D	25 000 000	30 365 909,73	07/08/2023	ND	ND	27/09/2017	-	-
ENKO CAPITAL WEST AFRICA	BRIDGE SECURITIES	FCP BRIDGE DIVERSIFIE CROISSANCE	D	5 000	5 674,00	19/06/2023	ND	ND	13/03/2018	-	-
		FCP BRIDGE OBLIGATIONS	OMLT	5 000	6 017,63	07/08/2023	ND	ND	01/10/2019	-	-
		FCP ENKO CAPITAL GARANTI	D	10 000	15 044,61	10/08/2023	15 065,27	11/08/2023	21/09/2020	50,65%	0,14%
SAPHIR ASSET MANAGEMENT	SOCIETE GENERALE COTE	FCP PATRIMOINE	OMLT	10 000	11 709,15	10/08/2023	11 710,67	11/08/2023	18/10/2020	17,11%	0,01%
		FCP ENKO CAPITAL OBLIGATIONS	OMLT	10 000	10 843,99	10/08/2023	10 844,62	11/08/2023	16/03/2021	8,45%	0,01%
		FCP SAPHIR DYNAMIQUE	D	5 000	5 851,04	10/08/2023	ND	ND	28/08/2017	-	-
WAFI CAPITAL S.A.	SGI AGI BENIN	FCP SAPHIR QUIETUDE	OMLT	5 000	6 280,46	10/08/2023	ND	ND	28/08/2017	-	-
		SICAV WAFI CAPITAL	D	10 000	8 466,83	19/09/2022	ND	ND	05/06/2020	-	-
SGO MALI FINANCES	SGI MALI SA	FCP NYESIGUI	D	10 000	12 270,84	02/08/2023	ND	ND	01/07/2018	-	-
HEBDOMADAIRES											
BNI GESTION	BNI FINANCES	FCP INITIATIVES SOLIDARITE	D	5 000	4 591,03	05/05/2023	5 062,52	30/06/2023	22/05/2013	1,25%	10,27%
		FCPE SODEFOR	D	2 500	6 420,68	05/05/2023	7 065,16	30/06/2023	18/12/2009	182,61%	10,04%
		FCP PAM ACTIONS	A	10 000	12 227,57	13/04/2023	12 210,97	20/04/2023	13/12/2017	22,11%	-0,14%
PhoenixAfrica Asset Management	Phoenix Capital Management	FCP PAM DIVERSIFIE EQUILIBRE	D	10 000	13 476,73	13/04/2023	13 453,92	20/04/2023	13/12/2017	34,54%	-0,17%
		FCP PAM DIVERSIFIE OBLIGATIONS	D	10 000	12 741,04	13/04/2023	12 741,94	20/04/2023	13/12/2017	27,42%	0,01%
		FCP Global Investors	D	25 000	31 116,72	28/07/2023	30 996,20	04/08/2023	Dec. 2012	23,98%	-0,39%
BOA ASSET MANAGEMENT	BOA CAPITAL SECURITIES	FCP Boa Obligations	OMLT	10 000	12 582,67	28/07/2023	12 594,84	04/08/2023	Mars. 2017	25,9%	0,10%
		FCP Boa Sécurité	OMLT	100 000	111 741,70	25/07/2023	111 827,34	01/08/2023	Mai. 2021	11,83%	0,08%
		FCP Boa Actions	A	10 000	12 688,72	28/07/2023	12 634,89	04/08/2023	Juil. 2017	26,35%	-0,42%
NSIA AM	UBA CI	FCP Boa Rendement	OMLT	25 000 000	34 768 479,68	28/07/2023	34 801 986,63	04/08/2023	Dec. 2017	39,21%	0,10%
		EVOLUTIS	D	5 000	4 109,17	23/06/2023	4 207,41	30/06/2023	16/12/2019	-15,85%	2,39%
		FCP "SDE"	D	1 000	2 083,36	05/09/2014	ND	ND	14/03/2011	-	-
BRM ASSET MANAGEMENT	CGF BOURSE	FCPCR SONATEL	D	1 000	7 488,43	04/08/2023	7 537,98	11/08/2023	19/02/2004	653,80%	0,66%
		FCPE FORCE PAD	D	1 000	1 855,14	03/08/2023	1 853,69	10/08/2023	16/02/2014	85,37%	-0,08%
		FCPE SINI GNESIGUI	D	1 000	1 556,15	02/08/2023	1 553,05	09/08/2023	25/02/2014	53,31%	-0,20%
		FCP EXPAT	OMLT	1 000	1 133,77	03/08/2023	1 131,98	10/08/2023	20/03/2019	13,20%	-0,16%
		FCP CAPITAL RETRAITE	D	1 000	1 131,99	02/08/2023	1 132,12	09/08/2023	20/03/2019	13,21%	0,01%
		FCP RENTE PERPETUELLE	D	1 000	1 099,87	02/08/2023	1 100,89	09/08/2023	20/03/2019	10,09%	0,09%
		FCP WALO	A	1 000	1 087,42	22/03/2021	1 091,92	29/03/2021	26/03/2019	9,19%	0,41%
		FCP DJLOF	OMLT	1 000	1 174,96	01/08/2023	1 178,62	08/08/2023	26/03/2019	17,86%	0,31%
		FCP DIASPORA	D	1 000	1 181,71	01/08/2023	1 182,83	08/08/2023	19/03/2019	18,28%	0,09%
		FCP IFC-BOAD	OMLT	100 000	128 766,80	07/08/2023	128 715,78	14/08/2023	01/10/2018	28,72%	-0,04%
		FCPE DP WORLD DAKAR	D	1 000	1 217,29	01/08/2023	1 215,53	08/08/2023	04/10/2016	21,55%	-0,14%
		EDC Asset Management	EDC Investment Corporation	FCP ECOBANK UEMOA DIVERSIFIE	D	5 000	7 668,00	02/08/2023	7 671,00	02/08/2023	19/09/2007
FCP ECOBANK UEMOA OBLIGATAIRE	OMLT			20 000	20 297,00	02/08/2023	20 348,00	02/08/2023	01/01/2018	1,74%	0,25%
FCP ECOBANK UEMOA RENDEMENT	OMLT			1 000 000	1 629 034,00	02/08/2023	1 628 567,00	02/08/2023	10/10/2007	62,86%	-0,03%
SGO MALI FINANCES	SGI MALI SA	FCP ECOBANK ACTIONS UEMOA	A	5 000	3 929,00	02/08/2023	3 908,00	02/08/2023	20/04/2016	-21,84%	-0,53%
		FCPE ORANGE MALI	D	10 000	29 257,72	26/07/202					