

BRVM COMPOSITE	208,48
Variation Jour	0,25 %
Variation annuelle	2,59 %

BRVM 30	104,79
Variation Jour	0,25 %
Variation annuelle	4,79 %

BRVM PRESTIGE	105,23
Variation Jour	0,10 %
Variation annuelle	5,23 %

Evolution des indices

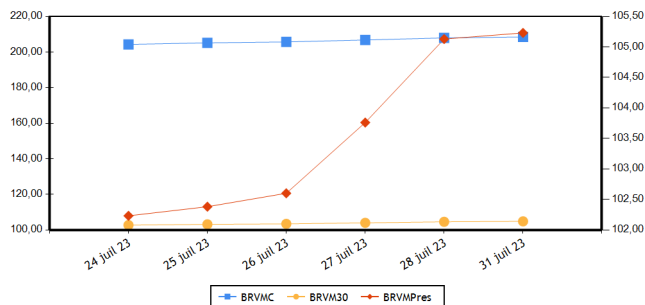

Volumes et valeurs transigés

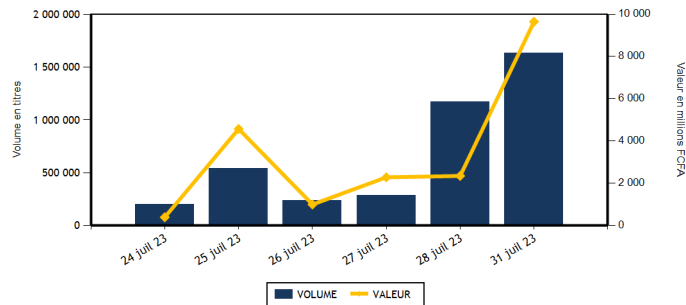

Actions	Niveau	Evol. Jour
Capitalisation boursière (FCFA)(Actions & Droits)	7 756 122 642 171	0,26 %
Volume échangé (Actions & Droits)	633 526	-35,84 %
Valeur transigée (FCFA) (Actions & Droits)	322 151 813	-38,64 %
Nombre de titres transigés	43	-2,27 %
Nombre de titres en hausse	14	-26,32 %
Nombre de titres en baisse	16	77,78 %
Nombre de titres inchangés	13	-18,75 %

Obligations	Niveau	Evol. Jour
Capitalisation boursière (FCFA)	10 044 608 095 818	-0,41 %
Volume échangé	1 001 274	450,71 %
Valeur transigée (FCFA)	9 326 907 500	412,49 %
Nombre de titres transigés	7	-36,36 %
Nombre de titres en hausse	0	-100,00 %
Nombre de titres en baisse	1	0,00 %
Nombre de titres inchangés	6	-25,00 %

PLUS FORTES HAUSSES

Titres	Cours	Evol. Jour	Evol. annuelle
SAPH CI (SPHC)	3 200	6,67 %	-35,94 %
BOLLORE (SDSC)	1 690	5,63 %	21,15 %
SICABLE CI (CABC)	1 150	5,50 %	-1,71 %
TOTAL CI (TTLC)	2 380	5,08 %	25,59 %
CFAO MOTORS CI (CFAC)	900	4,65 %	-3,23 %

PLUS FORTES BAISES

Titres	Cours	Evol. Jour	Evol. annuelle
SAFCA CI (SAFC)	700	-5,41 %	-20,45 %
PALM CI (PALC)	8 095	-3,00 %	-22,05 %
SOCIETE GENERALE COTE D'IVOIRE (SGBC)	16 000	-2,59 %	37,87 %
BANK OF AFRICA NG (BOAN)	5 740	-0,95 %	-0,78 %
FILTISAC CI (FTSC)	1 115	-0,89 %	-30,31 %

INDICES PAR COMPARTIMENT

Base = 100 au 02 janvier 2023	Nombre de sociétés	Valeur	Evol. Jour	Evol. annuelle	Volume	Valeur	PER moyen
BRVM-PRESTIGE	10	105,23	0,10 %	5,23 %	601 192	183 772 308	6,61
BRVM-PRINCIPAL	36	99,05	0,42 %	-0,95 %	32 334	138 379 505	12,02

INDICES SECTORIELS

Base = 100 au 14 juin 1999	Nombre de sociétés	Valeur	Evol. Jour	Evol. annuelle	Volume	Valeur	PER moyen
BRVM - INDUSTRIE	11	104,27	0,99 %	0,05 %	5 768	23 481 425	29,53
BRVM - SERVICES PUBLICS	5	504,91	-0,04 %	3,21 %	11 159	136 309 585	9,23
BRVM - FINANCES	15	80,62	-0,22 %	6,77 %	602 323	118 790 508	6,34
BRVM - TRANSPORT	2	412,11	5,50 %	20,61 %	1 216	2 007 700	9,16
BRVM - AGRICULTURE	5	200,51	0,38 %	-29,29 %	8 472	32 411 685	11,25
BRVM - DISTRIBUTION	7	377,68	3,11 %	5,34 %	4 588	9 150 910	13,20
BRVM - AUTRES SECTEURS	1	1 369,61	0,00 %	16,84 %	0	0	-

Indicateurs	BRVM COMPOSITE
PER moyen du marché	9,52
Taux de rendement moyen du marché	8,00
Taux de rentabilité moyen du marché	9,75
Nombre de sociétés cotées	46
Nombre de lignes obligataires	124
Volume moyen annuel par séance	519 173,00
Valeur moyenne annuelle par séance	1 067 680 274,21

Indicateurs	BRVM COMPOSITE
Ratio moyen de liquidité	46,44
Ratio moyen de satisfaction	59,80
Ratio moyen de tendance	128,77
Ratio moyen de couverture	77,66
Taux de rotation moyen du marché	0,06
Prime de risque du marché	4,60
Nombre de SGI participantes	28

Définitions

Volume moyen annuel par séance = Volume annuel échangé / nombre de séances
 Valeur moyenne annuelle par séance = Valeur annuelle échangée / nombre de séances
 Ratio moyen de liquidité = Moyenne des ratios de liquidité (Titres échangés / Volume des ordres de vente)
 Ratio moyen de satisfaction = Moyenne des ratios de satisfaction (Titres échangés / Volume des ordres d'achat)
 Ratio moyen de tendance = Moyenne des ratios de tendance (Volume des ordres d'achat / Volume des ordres de vente)
 Ratio moyen de couverture = Moyenne des ratios de couverture (Volume des ordres de vente / Volume des ordres d'achat)
 Taux moyen de rotation = moyenne des taux de rotation des actions cotées (volume transigé/capital flottant)
 PER moyen du marché = moyenne des PER des actions cotées ayant un PER positif
 Taux de rendement moyen = moyenne des taux de rendement des actions cotées ayant distribué un dividende
 Taux de rentabilité moyen = moyenne des taux de rentabilité des actions cotées
 Prime de risque du marché = (1 / le PER moyen du marché) - le taux de référence actuel des emprunts d'Etat

BOURSE REGIONALE DES VALEURS MOBILIERES
 Siège Social : Abidjan - Côte d'Ivoire, 18 av. Joseph Anoma
 Adresse : 01 BP 3802 Abidjan 01
 Tel : +225 20 31 55 50 / +225 20 32 66 85
 Fax : +225 20 32 66 84
 E-mail : brvm@brvm.org Site web : www.brvm.org



MARCHE DES ACTIONS

Sect. Act. (*)	Symbole	Titre	Cours Précédent	Cours du jour		Variation jour	Séance de cotation		Cours Référence	Variation de l'année précédente	Dernier dividende payé		Rdt. Net	PER
				Ouv.	Clôt.		Volume	Valeur			Montant net	Date		
COMPARTIMENT PRESTIGE			105,23	points		0,10 %								
AGR	PALC	PALM CI	8 345	8 205	8 095	-3,00 %	1 141	9 322 830	8 095	-22,05 %	1 213,63	19-juil.-23	14,99 %	3,00
AGR	SPHC	SAPH CI	3 000	3 100	3 200	6,67 %	1 986	6 171 745	3 200	-35,94 %	365,40	4-août-22	11,42 %	4,90
DIS	TTLC	TOTAL CI	2 265	2 265	2 380	5,08 %	2 560	5 812 695	2 380	25,59 %	159,29	25-août-22	6,69 %	12,20
DIS	TTLS	TOTAL SN	2 495	2 400	2 490	-0,20 %	450	1 099 115	2 490	-1,78 %	241,01	13-juil.-23	9,68 %	9,57
FIN	ETIT	ECOBANK TRANS. INCORP. TG	18	18	18	0,00 %	582 628	10 480 638	18	-5,26 %	0,60	8-juin-23	3,36 %	1,42
FIN	SGBC	SOCIETE GENERALE COTE D'IVOIRE	16 425	16 000	16 000	-2,59 %	185	2 960 000	16 000	37,87 %	1 112,43	31-mai-23	6,95 %	6,67
IND	NTLC	NESTLE CI	9 000	9 100	9 295	3,28 %	863	7 820 920	9 295	12,73 %	856,80	2-août-22	9,22 %	12,34
IND	SMBC	SMB CI	8 750	8 800	8 800	0,57 %	1 446	12 723 950	8 800	29,41 %	720,00	24-août-22	8,18 %	7,28
SPU	ONTBF	ONATEL BF	2 525	2 525	2 525	0,00 %	2 828	7 148 735	2 525	-21,09 %	287,88	26-juin-23	11,40 %	7,67
SPU	SNTS	SONATEL SN	16 985	16 950	16 985	0,00 %	7 105	120 231 680	16 985	11,74 %	1 500,00	30-mai-23	8,83 %	6,09
TOTAL							601 192	183 772 308						

COMPARTIMENT PRINCIPAL			99,05	points		0,42 %									
AGR	SCRC	SUCRIVOIRE	550	550	550	0,00 %	1 141	627 040	550	-40,54 %	40,50	20-août-21	7,36 %		
AGR	SICC	SICOR CI	6 305	NC	NC	0,00 %			6 305	16,65 %	1 919,00	25-sept.-00		31,73	
AGR	SOGC	SOGB CI	3 895	3 900	3 890	-0,13 %	4 204	16 290 070	3 890	-31,39 %	558,00	17-juil.-23	14,34 %	5,37	
AUT	STAC	SETAO CI	1 110	NC	NC	0,00 %			1 110	16,84 %	66,15	18-juil.-22	5,96 %		
DIS	ABJC	SERVAIR ABIDJAN CI	1 355	1 355	1 350	-0,37 %	59	79 920	1 350	4,25 %	57,73	24-août-22	4,28 %	11,61	
DIS	BNBC	BERNABE CI	2 160	2 190	2 150	-0,46 %	111	234 050	2 150	7,50 %	150,00	24-juil.-23	6,98 %	7,87	
DIS	CFAC	CFAO MOTORS CI	860	860	900	4,65 %	198	175 120	900	-3,23 %	69,47	2-août-22	7,72 %	29,50	
DIS	PRSC	TRACTAFRIC MOTORS CI	3 005	3 005	3 100	3,16 %	389	1 116 930	3 100	-2,97 %	175,86	30-août-22	5,67 %	8,71	
DIS	SHEC	VIVO ENERGY CI	770	765	770	0,00 %	821	633 080	770	2,67 %	29,00	28-oct.-22	3,77 %	12,93	
FIN	BICC	BICI CI	6 800	6 800	6 800	0,00 %	17	115 600	6 800	-0,73 %	401,40	31-juil.-23	5,90 %	9,15	
FIN	BOAB	BANK OF AFRICA BN	6 095	6 095	6 095	0,00 %	1 187	7 231 575	6 095	2,44 %	627,00	25-mai-23	10,29 %	6,46	
FIN	BOABF	BANK OF AFRICA BF	6 145	6 140	6 200	0,90 %	710	4 364 960	6 200	19,23 %	577,00	5-mai-23	9,31 %	5,35	
FIN	BOAC	BANK OF AFRICA CI	5 930	5 930	6 000	1,18 %	1 894	11 224 050	6 000	62,16 %	540,00	28-avr.-23	9,00 %	5,98	
FIN	BOAM	BANK OF AFRICA ML	1 325	1 350	1 385	4,53 %	669	924 500	1 385	-1,07 %	271,00	15-mai-19		10,30	
FIN	BOAN	BANK OF AFRICA NG	5 795	5 705	5 740	-0,95 %	11 739	66 830 175	5 740	-0,78 %	613,80	25-mai-23	10,69 %	7,36	
FIN	BOAS	BANK OF AFRICA SENEGAL	2 885	2 880	2 885	0,00 %	1 020	2 942 050	2 885	17,76 %	187,50	1-juin-23	6,50 %	4,44	
FIN	CBIBF	CORIS BANK INTERNATIONAL	8 200	8 105	8 195	-0,06 %	40	327 740	8 195	-2,32 %	525,00	6-juil.-23	6,41 %	4,64	
FIN	ECOC	ECOBANK COTE D'IVOIRE	5 780	5 780	5 760	-0,35 %	1 188	6 852 435	5 760	16,48 %	549,00	30-mai-22	9,53 %	7,11	
FIN	NSBC	NSIA BANQUE COTE D'IVOIRE	5 685	5 685	5 700	0,26 %	66	376 110	5 700	-4,60 %	363,60	7-juil.-23	6,38 %	4,35	
FIN	ORGT	ORAGROUP TOGO	2 350	2 350	2 400	2,13 %	109	260 025	2 400	-38,85 %	59,52	17-juil.-20	2,48 %	8,68	
FIN	SAFC	SAFCA CI	740	740	700	-5,41 %	184	135 760	700	-20,45 %	23,04	29-juil.-11			
FIN	SIBC	SOCIETE IVOIRIENNE DE BANQUE	5 450	5 450	5 490	0,73 %	687	3 764 890	5 490	19,74 %	405,00	30-juin-22	7,38 %	6,85	
IND	CABC	SICABLE CI	(v)	1 090	1 150	1 150	5,50 %	100	115 000	1 150	-1,71 %	69,00	2-août-23	6,00 %	6,33
IND	FTSC	FILTISAC CI	1 125	1 120	1 115	-0,89 %	313	349 985	1 115	-30,31 %	235,00	30-juil.-21	21,08 %	102,46	
IND	NEIC	NEI-CEDA CI	700	700	700	0,00 %	110	77 000	700	-12,50 %	9,00	28-juin-01		7,37	
IND	SEMC	CROWN SIEM CI	680	680	680	0,00 %	202	135 880	680	0,00 %	14,40	28-déc.-21	2,12 %	7,19	
IND	SIVC	AIR LIQUIDE CI	570	570	570	0,00 %	1 555	856 330	570	-15,56 %	63,00	29-sept.-17		12,36	
IND	SLBC	SOLIBRA CI	74 000	74 000	74 000	0,00 %	5	370 000	74 000	-11,11 %	4 050,00	12-août-22	5,47 %	100,07	

IND	STBC	SITAB CI	6 650	6 650	6 650	0,00 %	1	6 650	6 650	-2,92 %	551,00	27-juil.-23	8,29 %	10,38
IND	UNLC	UNILEVER CI	5 940	5 895	5 895	-0,76 %	33	194 535	5 895	-16,09 %	1 233,00	9-juil.-12		
IND	UNXC	UNIWAX CI	770	770	765	-0,65 %	1 140	831 175	765	-0,65 %	60,75	29-juil.-22	7,94 %	
SPU	CIEC	CIE CI	2 210	2 210	2 200	-0,45 %	344	757 240	2 200	10,55 %	157,50	31-juil.-23	7,16 %	12,55
SPU	ORAC	ORANGE COTE D'IVOIRE	10 000	10 000	9 990	-0,10 %	746	7 454 750	9 990	-2,15 %	752,76	15-juin-23	7,54 %	9,81
SPU	SDCC	SODE CI	5 300	5 005	5 370	1,32 %	136	717 180	5 370	-1,74 %	432,00	21-oct.-22	8,04 %	10,06
TRP	SDSC	BOLLORE	1 600	1 600	1 690	5,63 %	1 216	2 007 700	1 690	21,15 %	130,00	23-juin-22	7,69 %	9,16
TRP	SVOC	MOVIS CI	2 395	SP	SP	0,00 %			2 395	0,00 %	270,00	5-juil.-99		
TOTAL							32 334	138 379 505						

TOTAL
TOTAL - Marché des actions

633 526 322 151 813

Secteurs d'activités (*) : AGR = Agriculture, AUT = Autres Secteurs, DIS = Distribution, FIN = Finances, IND = Industrie, TRP = Transport, SPU = Services Publics

MARCHE DES DROITS

Symbole	Titre	Cours Précédent	Cours du jour		Variation jour	Séance de cotation		Cours Référence	Variation depuis l'origine	Parité	Période de négociation	
			Ouv.	Clôt.		Volume	Valeur				Début	fin

TOTAL
TOTAL - Marché des droits
Légende:

(d) Ex-dividende (V) Variation par rapport au cours de référence

Cours du jour: Ouv.: Ouverture Clôt.: Clôture Moy.: Moyen

Mentions : NC: Non Coté Ex-c: Ex-coupon Ex-d: Ex-droit SP: Suspendu Val-T: Valeur Théorique

PER = Cours / BNPA selon les données disponibles Rdt. Net: Rendement net (DNPA / Cours)

Comp.: 1 - Premier Compartiment 2 - Second Compartiment 3 - Compartiment de croissance

Ratio de liquidité = Titres échangés / Volume des ordres de vente

: Progression de l'indice sectoriel : Stabilité de l'indice sectoriel : Recul de l'indice sectoriel

MARCHE DES OBLIGATIONS

Symbole	Titre	Valeur nominale	Cours Précédent	Cours du jour	Cours Référence	Séance de cotation		Coupon couru	Coupon d'intérêt		Type Amort	
						Volume	Valeur		Période	Montant net		Eché.
OBLIGATIONS D'ETAT												
EOM.010	ETAT DU MALI 6,20 % 2022-2029	10 000	10 000	NC	10 000			397,48	A	620,00	9-déc.-23	ACD
EOM.011	ETAT DU MALI 6,40 % 2023-2030	10 000	10 000	NC	10 000			201,09	A	640,00	7-avr.-24	ACD
EOM.02	Etat du Mali 6.50% 2017-2024	2 000	2 000	NC	2 000			36,23	A	130,00	20-avr.-24	AC
EOM.03	ETAT DU MALI 6,50 % 2018-2025	6 000	6 000	NC	6 000			425,97	A	520,00	5-oct.-23	AC
EOM.04	ETAT DU MALI 6,50% 2019-2027	8 000	8 000	NC	8 000			26,99	A	520,00	12-juil.-24	AC
EOM.05	ETAT DU MALI 6,50% 2020-2028	10 000	9 999	NC	9 999			223,77	A	650,00	27-mars-24	ACD
EOM.06	ETAT DU MALI 6,50% 2020-2027	10 000	10 000	NC	10 000			432,74	A	650,00	30-nov.-23	AC
EOM.07	ETAT DU MALI 6.50% 2021-2031	10 000	10 000	NC	10 000			188,25	A	650,00	16-avr.-24	AC
EOM.08	ETAT DU MALI 6,20 % 2022-2032	10 000	10 000	NC	10 000			555,45	A	620,00	7-sept.-23	ACD
EOM.09	ETAT DU MALI 6,30% 2022-2032	10 000	10 000	NC	10 000			403,89	A	630,00	9-déc.-23	ACD
EOS.07	ETAT SENEGAL 6.30% 2015-2025	10 000	10 000	NC	10 000			115,64	S	317,59	25-nov.-23	ACD
EOS.08	ETAT DU SENEGAL 5,95% 2022-2034	10 000	10 000	NC	10 000			348,85	A	595,00	29-déc.-23	ACD
TPBF.010	TPBF 6,50% 2020 - 2028	8 333	8 417	NC	8 416.67			195,76	S	270,83	20-sept.-23	ACD
TPBF.011	TPBF 6,50 % 2020-2028	8 334	8 334	NC	8 334			32,39	S	270,86	9-janv.-24	ACD
TPBF.012	TPBF 6.50% 2021-2031	10 000	10 700	NC	10 700			226,09	S	325,00	25-sept.-23	ACD
TPBF.013	TPBF 6,50 % 2021 - 2031	10 000	10 000	NC	10 000			44,16	S	325,00	6-janv.-24	ACD
TPBF.014	TPBF 6,30% 2022-2034	10 000	10 500	NC	10 500			260,22	S	315,00	1-sept.-23	ACD
TPBF.015	ETAT DU BURKINA 6,30 % 2022-2	10 000	10 000	NC	10 000			449,01	S	315,00	15-mai-23	ACD
TPBF.016	ETAT DU BURKINA 6% 2023-2028	10 000	10 000	NC	10 000			334,81	S	300,00	10-juil.-23	ACD
TPBF.04	TPBF 6.50% 2017-2027	10 000	10 000	NC	10 000			322,33	S	322,33	31-juil.-23	ACD
TPBF.05	TPBF 6,50% 2017-2024	10 000	10 000	NC	10 000			56,83	S	325,00	29-déc.-23	ACD
TPBF.06	TPBF 6.50% 2018-2025	10 000	10 503	NC	10 503			99,73	S	325,89	5-déc.-23	ACD
TPBF.07	TPBF 6,50% 2018- 2025	10 000	10 000	NC	10 000			136,01	S	325,00	15-nov.-23	AC
TPBF.08	TPBF 6,50% 2019-2027	10 000	10 000	NC	10 000			153,15	S	327,67	6-nov.-23	ACD
TPBF.09	TPBF 6,50% 2019 - 2027	10 000	10 000	NC	10 000			202,46	S	325,00	8-oct.-23	ACD
TPBJ.03	TPBJ 6,50% 2020-2028	10 000	10 000	NC	10 000			605,48	A	650,00	25-août-23	AC
TPBJ.04	TPBJ 5,50 % 2022-2037	10 000	10 000	NC	10 000			228,42	A	550,00	1-mars-24	AC
TPBJ.05	TPBJ 5,85 % 2022-2042	10 000	10 000	NC	10 000			242,95	A	585,00	1-mars-24	ACD
TPBJ.06	TPBJ 5,75% 2022-2037	10 000	10 000	NC	10 000			4,71	A	575,00	28-juil.-24	ACD
TPBJ.07	TPBJ 5,70% 2023-2030	10 000	9 800	9 800	9 800	1 000	9 800 000	218,03	A	570,00	13-mars-24	AC
TPBJ.08	TPBJ 6,20% 2023-2038	10 000	10 000	NC	10 000			237,16	A	620,00	13-mars-24	AC
TPCI.017	TPCI 3% 2014-2024	10 000	10 000	NC	10 000			34,43	S	150,00	19-déc.-23	ACD
TPCI.019	TPCI 5.99% 2015-2025	10 000	10 400	NC	10 400			127,66	A	599,00	14-mai-24	ACD
TPCI.021	TPCI 6% 2016-2028	10 000	10 000	NC	10 000			186,89	A	600,00	8-avr.-24	ACD
TPCI.022	TPCI 5.90% 2016 - 2026	10 000	9 600	NC	9 600			74,15	A	590,00	15-juin-24	ACD
TPCI.023	TPCI 5.90% 2016-2026	10 000	10 000	NC	10 000			413,81	A	590,00	17-nov.-23	ACD
TPCI.024	TPCI 6.25% 2017-2029	10 000	9 970	NC	9 970			208,33	S	312,50	30-sept.-23	ACD
TPCI.025	TPCI 5,95% 2017-2024 A	10 000	10 000	NC	10 000			159,32	S	297,50	24-oct.-23	ACD
TPCI.026	TPCI 5,95% 2017-2024 B	10 000	10 000	NC	10 000			132,58	S	297,50	10-nov.-23	ACD
TPCI.027	TPCI 6% 2017-2025	10 000	10 250	NC	10 250			52,46	S	300,00	29-déc.-23	ACD
TPCI.028	TPCI 6% 2018 - 2026	10 000	10 100	NC	10 100			596,71	A	600,00	2-août-23	ACD
TPCI.029	TPCI 6% 2018-2026	10 000	9 970	NC	9 970			468,49	A	600,00	19-oct.-23	ACD
TPCI.030	TPCI 5,95% 2018-2025	5 000	4 910	NC	4 910			39,12	S	149,16	13-déc.-23	ACD
TPCI.031	TPCI 5,75% 2019 - 2026	10 000	10 230	NC	10 230			64,41	A	575,00	20-juin-24	ACD
TPCI.032	TPCI 2,23% 2019-2026	10 000		NC				24,98	A	223,00	20-juin-24	ACD
TPCI.033	TPCI 5.75% 2019-2026	6 000	5 820	NC	5 820			125,37	A	345,00	20-mars-24	ACD
TPCI.034	TPCI 6% 2019-2029	7 500	7 500	7 500	7 500	1	7 500	163,52	A	450,00	20-mars-24	ACD
TPCI.035	TPCI 5,75% 2019 -2026	10 000	10 250	NC	10 250			31,42	A	575,00	11-juil.-24	ACD
TPCI.036	TPCI 5,75% 2019- 2026	10 000	10 000	NC	10 000			541,92	A	575,00	21-août-23	ACD
TPCI.037	TPCI 5,80% 2019-2026	8 000	7 850	NC	7 850.40			303,82	A	464,00	4-déc.-23	ACD
TPCI.038	TPCI 5,75% 2019-2026	8 000	8 080	NC	8 080			301,21	A	460,00	4-déc.-23	ACD
TPCI.039	TPCI 5,75% 2019 - 2026	8 000	8 560	NC	8 560			361,70	A	460,00	17-oct.-23	ACD
TPCI.040	TPCI 5,75% 2019-2026	8 000	7 840	NC	7 840			254,58	A	460,00	10-janv.-24	ACD
TPCI.041	TPCI 5,80% 2020-2027	10 000	10 750	NC	10 750			242,46	A	580,00	29-févr.-24	ACD
TPCI.042	TPCI 5,90% 2020-2030	10 000	10 100	NC	10 100			246,64	A	590,00	29-févr.-24	ACD
TPCI.043	TPCI 5,90% 2020 - 2030	10 000	10 000	NC	10 000			159,59	A	590,00	23-avr.-24	ACD
TPCI.044	TPCI 5,80% 2020 - 2027	10 000	10 095	NC	10 095			156,89	A	580,00	23-avr.-24	ACD
TPCI.045	TPCI 5,80% 2020 -2027	8 000	8 000	NC	8 000			57,05	A	464,00	16-juin-24	ACD
TPCI.046	TPCI 5,90% 2020 - 2030	8 750	8 925	NC	8 925			63,47	A	516,25	16-juin-24	ACD
TPCI.047	TPCI 5,80% 2020 - 2027	8 000	8 200	NC	8 200			57,05	A	464,00	16-juin-24	ACD
TPCI.048	TPCI 5,80% 2020- 2027	8 000	7 920	NC	7 920			2,54	A	464,00	29-juil.-24	ACD
TPCI.049	TPCI 5,90% 2020- 2030	8 750	8 824	NC	8 824.38			2,82	A	516,25	29-juil.-24	ACD

TPCI.050	TPCI 5,90% 2020-2030	10 000	10 000	NC	10 000		544,74	A	590,00	28-août-23	ACD
TPCI.051	TPCI 5,80% 2020-2027	10 000	10 000	NC	10 000		479,89	A	580,00	2-oct.-23	ACD
TPCI.052	TPCI 5,90 % 2020-2030	10 000	10 300	NC	10 300		488,16	A	590,00	2-oct.-23	ACD
TPCI.053	TPCI 5,80% 2020-2027	10 000	10 600	NC	10 600		438,58	A	580,00	28-oct.-23	ACD
TPCI.054	TPCI 5,90% 2020-2030	10 000	10 000	NC	10 000		446,14	A	590,00	28-oct.-23	ACD
TPCI.055	TPCI 5,80% 2020 -2027	10 000	10 500	NC	10 500		348,00	A	580,00	24-déc.-23	ACD
TPCI.056	TPCI 5,90% 2020- 2030	10 000	10 800	NC	10 800		354,00	A	590,00	24-déc.-23	ACD
TPCI.057	TPCI 5,80% 2020-2027	10 000	10 000	NC	10 000		402,03	A	580,00	20-nov.-23	ACD
TPCI.058	TPCI 5,80% 2021-2028	10 000	10 150	NC	10 150		228,20	A	580,00	9-mars-24	ACD
TPCI.059	TPCI 5,90% 2021-2031	10 000	10 350	NC	10 350		232,13	A	590,00	9-mars-24	ACD
TPCI.060	TPCI 5,80% 2021-2028	10 000	10 050	NC	10 050		705,53	A	580,00	13-mai-23	ACD
TPCI.061	TPCI 5,90% 2021-2031	10 000	10 050	NC	10 050		717,70	A	590,00	13-mai-23	ACD
TPCI.062	TPCI 5,80 % 2021 -2028	10 000	10 800	NC	10 800		49,13	A	580,00	30-juin-24	ACD
TPCI.063	TPCI 5,90% 2021 -2031	10 000	10 000	NC	10 000		49,97	A	590,00	30-juin-24	ACD
TPCI.064	TPCI 5,80 % 2021 - 2028	10 000	10 180	NC	10 180		554,58	A	580,00	16-août-23	ACD
TPCI.065	TPCI 5,90% 2021-2031	10 000	10 700	NC	10 700		491,40	A	590,00	30-sept.-23	ACD
TPCI.066	TPCI 5,90% 2021-2031	10 000	9 950	NC	9 950		433,21	A	590,00	5-nov.-23	ACD
TPCI.067	TPCI 5,90 % 2021-2036	10 000	10 400	NC	10 400		366,93	A	590,00	16-déc.-23	ACD
TPCI.068	TPCI 5,90 % 2022-2037	10 000	10 000	NC	10 000		290,96	A	590,00	1-févr.-24	ACD
TPCI.069	TPCI 5,75 % 2022-2037	10 000	10 000	NC	10 000		205,81	A	575,00	22-mars-24	ACD
TPCI.070	TPCI 5,75 % 2022-2037	10 000	10 100	NC	10 100		721,51	A	575,00	29-avr.-23	ACD
TPCI.071	TPCI 5,65% 2022-2032	10 000	10 150	NC	10 150		71,01	A	565,00	15-juin-24	ACD
TPCI.072	TPCI 5,65% 2022-2029	10 000	10 000	NC	10 000		3,09	A	565,00	29-juil.-24	ACD
TPCI.073	TPCI 5,75% 2022-2032	10 000	10 000	NC	10 000		3,14	A	575,00	29-juil.-24	ACD
TPCI.074	TPCI 5,85% 2022-2042	10 000	10 000	NC	10 000		3,09	A	565,00	29-juil.-24	ACD
TPCI.075	TPCI 5,65% 2022-2029	10 000	10 000	NC	10 000		459,74	A	565,00	7-oct.-23	ACD
TPCI.076	TPCI 5,75% 2022-2032	10 000	10 000	NC	10 000		467,88	A	575,00	7-oct.-23	ACD
TPCI.077	TPCI (TAUX DE BASE + SPREAD) % 2022-2029	10 000	10 000	NC	10 000		243,73	T	127,60	11-mai-23	ACD
TPCI.078	TPCI 5,65% 2022-2029	10 000	10 000	NC	10 000		356,03	A	565,00	13-déc.-23	ACD
TPCI.079	TPCI 5,75% 2023-2030	10 000	9 992	NC	9 992		241,03	A	575,00	28-févr.-24	ACD
TPNE.01	TRESOR PUBLIC DU NIGER 6,50% 2019-2026	10 000	10 000	NC	10 000		221,99	A	650,00	28-mars-24	ACD
TPNE.02	TRESOR PUBLIC DU NIGER 6,50% 2019 - 2026	10 000	10 000	NC	10 000		648,22	A	650,00	1-août-23	ACD
TPNE.03	TRESOR PUBLIC DU NIGER 6,5% 2020-2027	10 000	10 170	NC	10 170		650,00	A	650,00	31-juil.-23	ACD
TPNE.04	TRESOR PUBLIC DU NIGER 6,30% 2021-2031	10 000	10 000	NC	10 000		588,58	A	630,00	24-août-23	ACD
TPNE.05	TPNE 6,15 % 2022-2034	10 000	10 550	NC	10 550		97,46	A	615,00	3-juin-24	ACD
TPNE.06	TRESOR PUBLIC DU NIGER 6,15% 2022 - 2034	10 000	10 000	NC	10 000		385,85	A	615,00	14-déc.-23	ACD
TPTG.02	TPTG 6% 2022-2037	10 000	10 000	NC	10 000		422,47	A	600,00	16-nov.-23	ACD
TOTAL						1 001	9 807 500				

OBLIGATIONS REGIONALES

BIDC.04	BIDC-EBID 6.10% 2017-2027	5 000	5 000	5 000	5 000	100	500 000	37,50	A	305,00	16-juin-24	ACD
BIDC.05	BIDC-EBID 6,40% 2019-2026	10 000	10 000	NC	10 000			33,04	S	320,00	12-janv.-24	ACD
BIDC.06	BIDC-EBID 6,50 % 2021-2028	10 000	10 000	NC	10 000			131,78	S	327,67	18-nov.-23	ACD
BIDC.07	BIDC-EBID 5,90% 2022-2029	10 000	10 250	NC	10 250			84,06	S	295,81	9-déc.-23	ACD
CRRH.010	CRRH-UEMOA 6,10% 2022-2037	10 000	10 000	NC	10 000			599,89	S	610,00	3-août-23	AC
CRRH.02	CRRH-UEMOA 6.10% 2012-2024	10 000	10 000	NC	10 000			23,21	S	305,00	17-janv.-24	AC
CRRH.03	CRRH-UEMOA 6% 2013-2023	10 000	10 000	NC	10 000			157,38	S	300,00	26-oct.-23	AC
CRRH.04	CRRH-UEMOA 6% 2014-2024	10 000	10 000	NC	10 000			50,82	S	300,00	30-déc.-23	AC
CRRH.05	CRRH-UEMOA 5.85% 2015-2025	10 000	10 000	NC	10 000			43,16	S	294,10	4-janv.-24	AC
CRRH.06	CRRH-UEMOA 5.85% 2016-2026	10 000	10 230	NC	10 230			44,51	S	292,50	3-janv.-24	ACD
CRRH.07	CRRH-UEMOA 5.95% 2017-2029	5 417	5 417	NC	5 417			65,68	S	161,15	17-nov.-23	AC
CRRH.08	CRRH-UEMOA 5.95% 2018-2030	6 250	6 250	NC	6 250			40,64	S	185,94	21-déc.-23	AC
CRRH.09	CRRH-UEMOA 6.05% 2018-2033	7 000	7 000	NC	7 000			46,28	S	211,75	21-déc.-23	AC
TOTAL						100	500 000					

OBLIGATIONS PRIVEES

BHSN.O1	DIASPORA BONDS BHS 6,25% 2019-	10 000	10 000	NC	10 000			35,86	S	314,21	10-janv.-24	ACD
FNSBC.O1	FCTC NSIA BANQUE 7 % 2020-2025	3 889	3 889	NC	3 888.88			32,62	T	66,69	16-sept.-23	ACD
FORBT.O1	FCTC ORABANK 7 % 2021-2026	7 778	8 322	NC	8 322.22			47,85	T	133,39	28-sept.-23	ACD
FTIMC.O1	FCTC TEYLIOM IMMO 7 % 2021-2028	8 333	8 500	NC	8 500			82,33	T	142,92	8-sept.-23	ACD
ORGT.O2	ORAGROUP SA 7,15% 2021-2028	10 000	10 500	10 000	10 000	8	80 000	187,54	S	357,50	26-oct.-23	ACD
PADS.O3	PAD 6,60% 2020-2027	9 000	9 315	9 315	9 315	1 000 000	9 315 000 000	167,16	S	297,00	19-oct.-23	ACD
PTRC.O1	PETRO IVOIRE 6,80% 2022-2029	10 000	10 000	10 000	10 000	100	1 000 000	167,41	S	666,00	15-déc.-23	ACD
SNLC.O1	SENELEC 6,50% 2018-2025	4 000	4 000	NC	4 000			89,02	S	130,00	27-sept.-23	AC
SNTS.O2	SONATEL 6,50% 2020-2027	8 000	8 000	8 000	8 000	65	520 000	20,03	S	245,74	16-janv.-24	ACD
TOTAL						1 000 173	9 316 600 000					

SUKUK ET TITRES ASSIMILES

SUKCI.S2	SUKUK CI 5.75% 2016-2023	10 000	10 800	NC	10 800			233,19	S	293,89	7-sept.-23	ACD
SUKSN.S2	SUKUK SN 6% 2016-2026	10 000	10 750	NC	10 750			8,33	S	306,67	26-janv.-24	ACD
SUKTG.S1	SUKUK TG 6.5% 2016-2026	10 000	10 000	NC	10 000			336,94	S	371,86	17-août-23	ACD
TOTAL						0	0					

TOTAL - Marché des obligations

1 001 274 9 326 907 500

Légende :

(#) (*) Ex-Coupon couru (##)Cours de référence amorti / Coupon couru Ex-c (#)Ex-marge de profits

Cours du jour: Ouv.: Ouverture Clôt.: Clôture Moy.: Moyen

Type Amort: Type d'Amortissement IF: In Fine AC: Amortissement Constant AD: Amortissement Dégressif ACD: Amortissement Constant Différé

Période: Périodicité de paiement des coupons A: Annuelle S: Semestrielle T: Trimestrielle

Eché.: Échéance de paiement des intérêts

Mentions: NC: Non Coté Ex-c: Ex-coupon ou Ex-droit SP: Suspendu

INFORMATIONS
OPERATIONS EN COURS

Emetteur	Opération
----------	-----------

AVIS

Entité	N°	Nature	Objet
BRVM	157-2023	Annulation de transactions	Annulation de Transactions

COMMUNIQUES

Emetteur	N°	Nature	Objet
----------	----	--------	-------

QUANTITES RESIDUELLES
MARCHE DES ACTIONS

Symbole	Titre	Quantité résiduelle à l'achat	Cours Achat / Vente			Quantité résiduelle à la vente	Cours de Référence
ABJC	SERVAIR ABIDJAN CI	20	1,355	/	1,380	165	1 350
BICC	BICI CI	13	6,800	/	6,900	77	6 800
BNBC	BERNABE CI	50	2,105	/	2,150	39	2 150
BOAB	BANK OF AFRICA BN	6	6,095	/	6,100	185	6 095
BOABF	BANK OF AFRICA BF	42	6,145	/	6,200	456	6 200
BOAC	BANK OF AFRICA CI	500	5,950	/	6,000	175	6 000
BOAM	BANK OF AFRICA ML	441	1,350	/	1,385	66	1 385
BOAN	BANK OF AFRICA NG	3	5,515	/	5,740	8	5 740
BOAS	BANK OF AFRICA SENEGAL	50	2,880	/	2,885	1 085	2 885
CABC	SICABLE CI	3	1,125	/	1,150	164	1 150
CBIBF	CORIS BANK INTERNATIONAL	1	8,105	/	8,195	467	8 195
CFAC	CFAO MOTORS CI	2 000	870	/	900	9	900
CIEC	CIE CI	68	2,095	/	2,200	548	2 200
ECOC	ECOBANK COTE D'IVOIRE	150	5,710	/	5,760	64	5 760
ETIT	ECOBANK TRANS. INCORP. TG	744 217	17	/	18	1 169 818	18
FTSC	FILTISAC CI	50	1,105	/	1,115	18	1 115
NEIC	NEI-CEDA CI	70	675	/	700	737	700
NSBC	NSIA BANQUE COTE D'IVOIRE	52	5,685	/	5,700	1 199	5 700
NTLC	NESTLE CI	226	8,610	/	9,295	151	9 295
ONTBF	ONATEL BF	50	2,520	/	2,530	5 740	2 525
ORAC	ORANGE COTE D'IVOIRE	35	9,955	/	9,990	3 552	9 990
ORGT	ORAGROUP TOGO	57	2,350	/	2,400	1 725	2 400
PALC	PALM CI	19	8,080	/	8,095	973	8 095
PRSC	TRACTAFRIC MOTORS CI	10	3,000	/	3,100	541	3 100
SAFC	SAFCA CI	124	700	/	740	265	700
SCRC	SUCRIVOIRE	32	540	/	550	1 393	550
SDCC	SODE CI	13	5,150	/	5,350	13	5 370
SDSC	BOLLORE	100	1,600	/	1,690	2 990	1 690
SEMC	CROWN SIEM CI	23	645	/	680	1 275	680
SGBC	SOCIETE GENERALE COTE D'IVOIRE	10	15,710	/	16,000	45	16 000
SHEC	VIVO ENERGY CI	92	765	/	770	2 070	770
SIBC	SOCIETE IVOIRIENNE DE BANQUE	5	5,470	/	5,490	110	5 490
SICC	SICOR CI			/	5,835	20	6 305
SIVC	AIR LIQUIDE CI	108	550	/	570	12 659	570
SLBC	SOLIBRA CI	2	70,005	/	74,000	8	74 000
SMBC	SMB CI	7	8,760	/	8,800	1 503	8 800
SNTS	SONATEL SN	24	16,930	/	16,985	1 150	16 985
SOGC	SOGB CI	9	3,820	/	3,890	49	3 890
SPHC	SAPH CI	20	3,200	/	3,225	2 954	3 200
STAC	SETAO CI	200	1,055	/	1,100	5	1 110
STBC	SITAB CI	15	6,205	/	6,290	50	6 650
SVOC	MOVIS CI			/			2 395
TTLC	TOTAL CI	9	2,270	/	2,380	53	2 380
TTLS	TOTAL SN	400	2,450	/	2,490	45	2 490
UNLC	UNILEVER CI			/	5,900	40	5 895
UNXC	UNIWAX CI	130	715	/	765	98	765

QUANTITES RESIDUELLES

MARCHE DES DROITS

Symbole	Titre	Quantité résiduelle à l'achat	Cours Achat / Vente	Quantité résiduelle à la vente	Cours de Référence
---------	-------	-------------------------------	---------------------	--------------------------------	--------------------

QUANTITES RESIDUELLES
MARCHE DES OBLIGATIONS

Symbole	Titre	Quantité résiduelle à l'achat	Cours Achat / Vente	Quantité résiduelle à la vente	Cours de Référence
BHSN.01	DIASPORA BONDS BHS 6,25% 2019-		/		10 000
FNSBC.01	FCTC NSIA BANQUE 7 % 2020-2025	66	3,888.88 /		3 889
FORBT.01	FCTC ORABANK 7 % 2021-2026	60	7,777.78 /		8 322
FTIMC.01	FCTC TEYLIOM IMMO 7 % 2021-2028		/		8 500
ORGT.02	ORAGROUP SA 7,15% 2021-2028		/ 10,500	1 000	10 000
PADS.03	PAD 6,60% 2020-2027	437	9,000 /		9 315
PTRC.01	PETRO IVOIRE 6,80% 2022-2029		/		10 000
SNLC.01	SENELEC 6,50% 2018-2025		/		4 000
SNTS.02	SONATEL 6,50% 2020-2027		/		8 000
EOM.010	ETAT DU MALI 6,20 % 2022-2029		/		10 000
EOM.011	ETAT DU MALI 6,40 % 2023-2030		/		10 000
EOM.02	Etat du Mali 6.50% 2017-2024		/		2 000
EOM.03	ETAT DU MALI 6,50 % 2018-2025		/		6 000
EOM.04	ETAT DU MALI 6,50% 2019-2027		/		8 000
EOM.05	ETAT DU MALI 6,50% 2020-2028		/ 10,000	5	9 999
TPNE.05	TPNE 6,15 % 2022-2034		/		10 550
TPNE.06	TRESOR PUBLIC DU NIGER 6,15% 2022 - 2034		/		10 000
TPTG.02	TPTG 6% 2022-2037		/		10 000
TPCI.078	TPCI 5,65% 2022-2029		/		10 000
TPCI.079	TPCI 5,75% 2023-2030		/		9 992
TPNE.01	TRESOR PUBLIC DU NIGER 6,50% 2019-2026		/		10 000
TPNE.02	TRESOR PUBLIC DU NIGER 6,50% 2019 - 2026		/		10 000
TPNE.03	TRESOR PUBLIC DU NIGER 6,5% 2020-2027		/		10 170
TPNE.04	TRESOR PUBLIC DU NIGER 6,30% 2021-2031		/ 10,000	120	10 000
TPCI.072	TPCI 5,65% 2022-2029		/		10 000
TPCI.073	TPCI 5,75% 2022-2032		/		10 000
TPCI.074	TPCI 5,85% 2022-2042		/		10 000
TPCI.075	TPCI 5,65% 2022-2029		/		10 000
TPCI.076	TPCI 5,75% 2022-2032		/		10 000
TPCI.077	TPCI (TAUX DE BASE + SPREAD) % 2022-2029		/		10 000
TPCI.066	TPCI 5,90% 2021-2031		/		9 950
TPCI.067	TPCI 5,90 % 2021-2036		/ 10,400	4	10 400
TPCI.068	TPCI 5,90 % 2022-2037		/		10 000
TPCI.069	TPCI 5,75 % 2022-2037		/		10 000
TPCI.070	TPCI 5,75 % 2022-2037		/		10 100
TPCI.071	TPCI 5,65% 2022-2032		/ 10,150	7	10 150
TPCI.060	TPCI 5,80% 2021-2028		/		10 050
TPCI.061	TPCI 5,90% 2021-2031		/		10 050
TPCI.062	TPCI 5,80 % 2021 -2028		/		10 800
TPCI.063	TPCI 5,90% 2021 -2031		/		10 000
TPCI.064	TPCI 5,80 % 2021 - 2028		/		10 180
TPCI.065	TPCI 5,90% 2021-2031		/		10 700
TPCI.054	TPCI 5,90% 2020-2030		/		10 000
TPCI.055	TPCI 5,80% 2020 -2027		/		10 500
TPCI.056	TPCI 5,90% 2020- 2030		/		10 800
TPCI.057	TPCI 5,80% 2020-2027		/		10 000
TPCI.058	TPCI 5,80% 2021-2028		/		10 150
TPCI.059	TPCI 5,90% 2021-2031		/		10 350
TPCI.048	TPCI 5,80% 2020- 2027		/		7 920
TPCI.049	TPCI 5,90% 2020- 2030		/		8 824

TPCI.O50	TPCI 5,90% 2020-2030			/			10 000
TPCI.O51	TPCI 5,80% 2020-2027			/			10 000
TPCI.O52	TPCI 5,90 % 2020-2030			/			10 300
TPCI.O53	TPCI 5,80% 2020-2027			/			10 600
TPCI.O42	TPCI 5,90% 2020-2030			/			10 100
TPCI.O43	TPCI 5,90% 2020 - 2030			/			10 000
TPCI.O44	TPCI 5,80% 2020 - 2027			/			10 095
TPCI.O45	TPCI 5,80% 2020 -2027			/			8 000
TPCI.O46	TPCI 5,90% 2020 - 2030			/			8 925
TPCI.O47	TPCI 5,80% 2020 - 2027			/			8 200
TPCI.O36	TPCI 5,75% 2019- 2026			/			10 000
TPCI.O37	TPCI 5,80% 2019-2026			/			7 850
TPCI.O38	TPCI 5,75% 2019-2026			/			8 080
TPCI.O39	TPCI 5,75% 2019 - 2026			/			8 560
TPCI.O40	TPCI 5,75% 2019-2026			/			7 840
TPCI.O41	TPCI 5,80% 2020-2027			/			10 750
TPCI.O30	TPCI 5,95% 2018-2025			/			4 910
TPCI.O31	TPCI 5,75% 2019 - 2026			/			10 230
TPCI.O32	TPCI 2,23% 2019-2026			/			10 000
TPCI.O33	TPCI 5.75% 2019-2026			/			5 820
TPCI.O34	TPCI 6% 2019-2029			/	7,500	55	7 500
TPCI.O35	TPCI 5,75% 2019 -2026			/			10 250
TPCI.O24	TPCI 6.25% 2017-2029			/			9 970
TPCI.O25	TPCI 5,95% 2017-2024 A	200	10,000	/			10 000
TPCI.O26	TPCI 5,95% 2017-2024 B	25	10,000	/			10 000
TPCI.O27	TPCI 6% 2017-2025			/			10 250
TPCI.O28	TPCI 6% 2018 - 2026	94	10,000	/			10 100
TPCI.O29	TPCI 6% 2018-2026			/			9 970
TPBJ.O8	TPBJ 6,20% 2023-2038			/			10 000
TPCI.O17	TPCI 3% 2014-2024			/			10 000
TPCI.O19	TPCI 5.99% 2015-2025	314	10,000	/			10 400
TPCI.O21	TPCI 6% 2016-2028			/			10 000
TPCI.O22	TPCI 5.90% 2016 - 2026			/			9 600
TPCI.O23	TPCI 5.90% 2016-2026			/			10 000
TPBF.O9	TPBF 6,50% 2019 - 2027	12	10,000	/			10 000
TPBJ.O3	TPBJ 6,50% 2020-2028			/			10 000
TPBJ.O4	TPBJ 5,50 % 2022-2037			/			10 000
TPBJ.O5	TPBJ 5,85 % 2022-2042			/	9,800	1 991	10 000
TPBJ.O6	TPBJ 5,75% 2022-2037			/			10 000
TPBJ.O7	TPBJ 5,70% 2023-2030			/	9,800	500	9 800
TPBF.O16	ETAT DU BURKINA 6% 2023-2028			/			10 000
TPBF.O4	TPBF 6.50% 2017-2027			/	9,995	112	10 000
TPBF.O5	TPBF 6,50% 2017-2024			/			10 000
TPBF.O6	TPBF 6.50% 2018-2025	44	10,000	/			10 503
TPBF.O7	TPBF 6,50% 2018- 2025			/			10 000
TPBF.O8	TPBF 6,50% 2019-2027	30	10,000	/			10 000
TPBF.O10	TPBF 6,50% 2020 - 2028			/	8,416.67	268	8 417
TPBF.O11	TPBF 6,50 % 2020-2028			/			8 334
TPBF.O12	TPBF 6.50% 2021-2031			/	10,700	350	10 700
TPBF.O13	TPBF 6,50 % 2021 - 2031			/	10,100	6	10 000
TPBF.O14	TPBF 6,30% 2022-2034			/	9,900	314	10 500
TPBF.O15	ETAT DU BURKINA 6,30 % 2022-2			/			10 000
EOM.O6	ETAT DU MALI 6,50% 2020-2027			/			10 000
EOM.O7	ETAT DU MALI 6.50% 2021-2031			/			10 000
EOM.O8	ETAT DU MALI 6,20 % 2022-2032			/	10,100	4	10 000

EOM.09	ETAT DU MALI 6,30% 2022-2032			/			10 000
EOS.07	ETAT SENEGAL 6.30% 2015-2025			/	10,500	989	10 000
EOS.08	ETAT DU SENEGAL 5,95% 2022-2034			/			10 000
BIDC.04	BIDC-EBID 6.10% 2017-2027			/			5 000
BIDC.05	BIDC-EBID 6,40% 2019-2026			/			10 000
BIDC.06	BIDC-EBID 6,50 % 2021-2028	196	10,000	/			10 000
BIDC.07	BIDC-EBID 5,90% 2022-2029			/			10 250
CRRH.010	CRRH-UEMOA 6,10% 2022-2037			/	10,000	180	10 000
CRRH.02	CRRH-UEMOA 6.10% 2012-2024			/			10 000
CRRH.09	CRRH-UEMOA 6.05% 2018-2033			/			7 000
CRRH.03	CRRH-UEMOA 6% 2013-2023			/			10 000
CRRH.04	CRRH-UEMOA 6% 2014-2024			/			10 000
CRRH.05	CRRH-UEMOA 5.85% 2015-2025			/			10 000
CRRH.06	CRRH-UEMOA 5.85% 2016-2026			/	10,200	525	10 230
CRRH.07	CRRH-UEMOA 5.95% 2017-2029			/			5 417
CRRH.08	CRRH-UEMOA 5.95% 2018-2030			/			6 250

SUKUK ET TITRES ASSIMILES

Symbole	Titre	Quantité résiduelle à l'achat	Cours Achat / Vente	Quantité résiduelle à la vente	Cours de Référence
SUKCI.S2	SUKUK CI 5.75% 2016-2023		/		10 800
SUKSN.S2	SUKUK SN 6% 2016-2026		/		10 750
SUKTG.S1	SUKUK TG 6.5% 2016-2026		/		10 000

CALENDRIER DES ASSEMBLEES GENERALES
ANNEE : 2023

Société	Nature	Date	Heure	Lieu
SICOR	Ordinaire	26/07/2023	09:00:00	Hôtel Palm Club, Cocody
SITAB	Ordinaire	30/06/2023	10:30:00	Hôtel PULLMAN
AIR LIQUIDE CI	Mixte	27/06/2023	09:00:00	SALLE DE CONFÉRENCE DE LA CRRAE-UMOA
SUCRIVOIRE	Ordinaire	27/06/2023	09:30:00	VISIOCONFERENCE
CFAO MOTORS CI	Ordinaire	27/06/2023	09:00:00	Au siège social, sis à Abidjan, 117, Boulevard de Marseille
BICI CI	Ordinaire	27/06/2023	10:00:00	Auditorium de la Maison des Entreprises (siège de la CGECI) sise au Plateau
TRACTAFRIC CI	Ordinaire	26/06/2023	10:00:00	Hôtel AZALAI ABIDJAN sis Marcory, Bd VGE, en face de Cap Sud, à côté de la banque BGF
FILTISAC CI	Ordinaire	22/06/2023	10:00:00	Espace Latrille Events II-Plateaux Boulevard Latrille Abidjan - Cocody
FILTISAC CI	Ordinaire	22/06/2023	10:00:00	Espace Latrille Events II-Plateaux Boulevard Latrille - Abidjan - Cocody
UNIWAX CI	Ordinaire	22/06/2023	09:00:00	Espace Latrille Events, sis à Abidjan, Cocody II-Plateaux (Carrefour Duncan)
SODECI	Ordinaire	21/06/2023	09:00:00	Siège social sis, 1, Avenue Christiani Treichville ABIDJAN
PALM CI	Ordinaire	21/06/2023	09:30:00	VISIOCONFERENCE
CIE CI	Ordinaire	20/06/2023	10:00:00	VISIOCONFERENCE
NEI-CEDA CI	Ordinaire	19/06/2023	14:30:00	Hôtel TIAMA , à Abidjan
SETAO CI	Ordinaire	16/06/2023	10:00:00	Hôtel TIAMA (salon EBENE) - Abidjan Plateau
SAFCA CI	Ordinaire	16/06/2023	10:00:00	Siège de la société sis à Abidjan, 1, Rue des Carrossiers, Zone 3C (face SOCOCE Treichville)
TOTAL	Ordinaire	15/06/2023	10:00:00	Radisson Blu Hotel Abidjan Airport sis au boulevard de l'Aéroport Abidjan, Port Bouët
TOTAL SENEGAL S.A.	Ordinaire	13/06/2023	10:00:00	Hôtel Radisson Blu Dakar
SERVAIR ABIDJAN CI	Ordinaire	13/06/2023	11:00:00	Salle JEWELS de la CGECI sise à la Maison de l'Entreprise au Plateau
SOGB	Ordinaire	13/06/2023	11:00:00	Immeuble CRRAE - UEMOA sis à Abidjan Plateau
SAPH CI	Ordinaire	12/06/2023	14:00:00	VISIOCONFERENCE
BERNABE CI	Ordinaire	08/06/2023	10:00:00	Salle de conférence GEWELS de la Maison du Patronat Ivoirien (CGECI) au Plateau
SOLIBRA	Mixte	31/05/2023	09:00:00	Espace CRISTAL 8, rue du Chevalier de Clieu Zone 4 C « Salle PLATINIUM » ABIDJAN
ORAGROUP	Ordinaire	31/05/2023	09:30:00	Hôtel 2 Février situé à Place de l'indépendance, BP 131 Lomé.
ECOBANK TG	Mixte	17/05/2023	10:30:00	Salle de Conférence du Centre Panafricain Ecobank, 2365, Boulevard du Mono, Lomé, Togo
SIB	Ordinaire	12/05/2023	10:00:00	CRRAE - UEMOA (Abidjan-Plateau - Angle Boulevard Botreau Roussel - Rue privée CRRAE-UMOA)
NESTLE CI	Ordinaire	12/05/2023	10:00:00	Espace CRISTAL 8, rue du Chevalier de Clieu Zone 4 C « Salle DIAMANT » ABIDJAN
ONATEL BF	Ordinaire	09/05/2023	10:30:00	ROYAL BEACH HÔTEL, OUAGADOUGOU-BURKINA FASO
ECOBANK CI	Ordinaire	26/04/2023	10:00:00	Hôtel Radisson Blu, sis à Abidjan Port-Bouët, route de l'Aéroport International Félix Houphouët Boigny
BOLLORE TRANSPORT & LOGISTICS	Extraordinaire	20/04/2023	10:00:00	Salle Kodjo EBOUCLE du palais de la culture sis à Treichville, Avenue Christiani à Abidjan
SONATEL	Ordinaire	18/04/2023	10:00:00	PAR VISIOCONFERENCE dans ses locaux situés au Technopole à Dakar
CORIS BANK INTERNATIONAL	Ordinaire	17/04/2023	09:00:00	Sopatel Hôtel Silmandé SA
BANK OF AFRICA BN	Ordinaire	14/04/2023	10:00:00	Hôtel GOLDEN TULIP à Cotonou
SGB CI	Ordinaire	13/04/2023	09:00:00	Espace Latrille Events, sis à Abidjan Commune de Cocody, aux Deux-plateaux Boulevard Latrille
ORANGE CI	Ordinaire	13/04/2023	10:00:00	Au siège de la société, sis à Abidjan, Cocody Riviera Golf, Boulevard de France, Immeuble Orange Village
ORAGROUP	Extraordinaire	31/03/2023	09:00:00	Hôtel 2 FEVRIER de Lomé
BANK OF AFRICA SN	Ordinaire	31/03/2023	09:30:00	Immeuble Elan II au 2ème étage, Almadies, zone 12, route de Ngor à Dakar
SICABLE	Ordinaire	30/03/2023	10:00:00	Hôtel TIAMA , à Abidjan
BANK OF AFRICA ML	Ordinaire	30/03/2023	09:30:00	Siège de la banque à l'immeuble BANK OF AFRICA, Avenue du Mali, Quartier ACI 2000
BANK OF AFRICA NG	Ordinaire	30/03/2023	10:00:00	Centre de formation de BOA-NIGER sis à BOA siège
BANK OF AFRICA BF	Ordinaire	30/03/2023	10:00:00	Salle LAICO HOTEL OUAGA 2000

BANK OF AFRICA CI

Ordinaire

29/03/2023

10:00:00

Salle FROMAGER de l'hôtel IVOTEL du Plateau 10ème
étage

L'actualité de la BRVM sur nos plateformes digitales

Infos BRVM

Pour recevoir les informations boursières par SMS, souscrivez :



Côte d'Ivoire : *430#
Bénin : *430*15#



Côte d'Ivoire : #139#
Burkina Faso : *310#



Côte d'Ivoire : *431#
Niger : *512*9#
Togo : *310#

Site web

www.brvm.org



Application Mobile

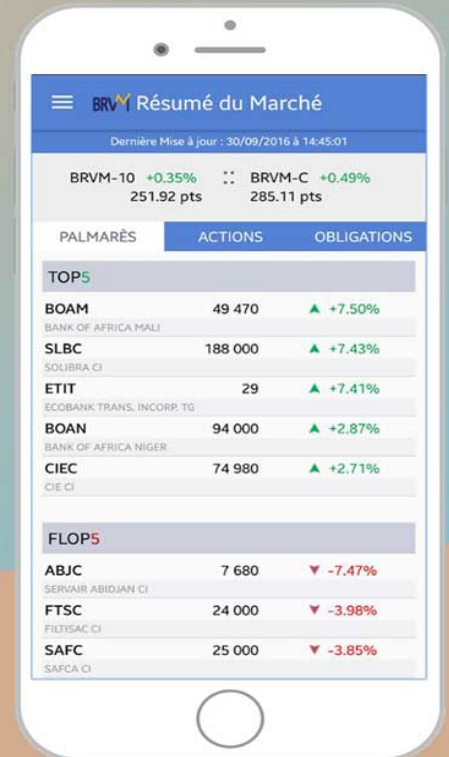

Nous suivre sur :



AVIS N° 157 - 2023 / BRVM / DG

Annulation de transactions

La Bourse Régionale des Valeurs Mobilières (BRVM) porte à la connaissance du public et des intervenants du marché que soixante-deux (62) transactions portant sur six (06) actions SERVAIR ABIDJAN CI, vingt-quatre (24) actions BOA CI, deux mille quatre-vingt-sept (2 087) BOA NG, quatre cent trente (430) actions NEI CEDA CI, soixante-quinze (75) actions ORAGROUP TG, trois (03) actions PALM CI, une (01) action BOLLORE TRANS. & LOG. CI, cent quarante-cinq (145) actions SIB CI, huit (08) actions SOGB CI et cent trente et une (131) actions TOTAL SN enregistrées lors de la séance de bourse du lundi 31 juillet 2023, ont été annulées.

Pour toute information complémentaire concernant cet Avis, veuillez contacter la BRVM à son siège ou les Antennes Nationales de Bourse établies dans chacun des pays de l'UEMOA.

Fait à Abidjan, le 31 juillet 2023

Pour le Directeur Général de la BRVM,
Le Directeur du Département des
Finances, de l'Administration et des
Ressources Humaines,
Charge de l'Intérim

Maxime DÉSSOU



X BI

20 juillet 2023

CALENDRIER DE PAIEMENT DES DIVIDENDES

ANNEE : 2023

Titres	Montant du dividende net par action en FCFA	Numéro de l'Avis	Date de publication de l'Avis au BOC	Ex-dividende	Date de paiement du dividende
				T-2	T
BOA COTE D'IVOIRE	540	053-2023 BRVMDG	11/04/2023	26/04/2023	28/04/2023
BOA BURKINA FASO	577	054-2023 BRVMDG	11/04/2023	03/05/2023	05/05/2023
SONATEL SENEGAL	1 500	059-2023 BRVMDG	19/04/2023	15/05/2023	17/05/2023
BOA NIGER	613,80	055-2023 BRVMDG	11/04/2023	23/05/2023	25/05/2023
BOA BENIN	627	064-2023 BRVMDG	20/04/2023	23/05/2023	25/05/2023
ECOBANK CI	549	081-2023 BRVMDG	12/05/2023	25/05/2023	30/05/2023
SOCIETE GENERALE CI	1 112,43	077-2023 BRVMDG	05/05/2023	26/05/2023	31/05/2023
BOA SENEGAL	187,5	056-2023 BRVMDG	11/04/2023	30/05/2023	01/06/2023
Ecobank Transnational Incorporated TG	0,6048	092-2023 BRVMDG	24/05/2023	06/06/2023	08/06/2023
ORANGE COTE D'IVOIRE	752,76	101-2023 BRVMDG	31/05/2023	13/06/2023	15/06/2023
ONATEL BF	287,8799	110-2023 BRVMDG	12/06/2023	22/06/2023	26/06/2023
CORIS BANK INTERNATIONAL BF	525	107-2023 BRVMDG	12/06/2023	04/07/2023	06/07/2023
NSIA BANQUE CI	363,6	123-2023 BRVMDG	22/06/2023	05/07/2023	07/07/2023
TOTAL SENEGAL	241,01	122-2023 BRVMDG	21/06/2023	11/07/2023	13/07/2023
SOGB CI	558	132-2023 BRVMDG	03/07/2023	13/07/2023	17/07/2023
PALM CI	1213,632	124-2023 BRVMDG	22/06/2023	17/07/2023	19/07/2023
BERNABE CI	150	139-2023 BRVMDG	10/07/2023	20/07/2023	24/07/2023
SITAB CI	551	145-2023 BRVMDG	13/07/2023	25/07/2023	27/07/2023
CIE CI	157,5	136-2023 BRVMDG	06/07/2023	27/07/2023	31/07/2023
BICI CI	401,40	146-2023 BRVMDG	14/07/2023	27/07/2023	31/07/2023
SICABLE CI	69	152-2023 BRVMDG	19/07/2023	31/07/2023	02/08/2023
NESTLE CI	728,1	148-2023 BRVMDG	17/07/2023	03/08/2023	08/08/2023
SIB CI	495	153-2023 BRVMDG	20/07/2023	09/08/2023	11/08/2023
SERVAIR ABIDJAN CI	92	149-2023 BRVMDG	17/07/2023	29/08/2023	31/08/2023
SMB CI	720	154-2023 BRVMDG	20/07/2023	29/08/2023	31/08/2023

BULLETIN OFFICIEL

OPCVM: FONDS COMMUNS DE PLACEMENT ET SOCIÉTÉS D'INVESTISSEMENT A CAPITAL VARIABLE

lundi 31 juillet 2023



Sociétés de gestion	Dépositaire	OPCVM	Catégorie	Origine	Valeur Liquidative						
					Précédente		Actuelle		Variation		
					Valeur	Date	Valeur	Date	Date	Brut/Net	
QUOTIDIENNES											
AFRICABOURSE ASSET MANAGEMENT	AFRICABOURSE SA	FCP AAM CAPITAL SUR	M	5 000	8 171,28	27/07/2023	8 171,92	28/07/2023	10/10/2012	63,44%	0,01%
		FCP AAM EPARGNE CROISSANCE	D	5 000	8 254,92	27/07/2023	8 788,63	28/07/2023	19/11/2012	75,77%	6,47%
		FCP AAM OBLIGATIS	OATC	5 000	8 787,18	27/07/2023	8 301,41	28/07/2023	12/09/2012	66,03%	-5,53%
AFRICAM SA	SBIF	FCP AAM EPARGNE ACTION	A	5 000	5 945,79	27/07/2023	5 996,10	28/07/2023	16/01/2017	19,92%	0,85%
		FCP EXPANSIO	D	5 000	9 758,73	14/07/2023	ND	ND	01/01/2013	-	-
		FCP SECURITAS	OMLT	5 000	7 357,96	14/07/2023	ND	ND	01/01/2013	-	-
AFRICAIN DE GESTION D'ACTIFS	SGI AGI	FCP VALORIS	A	5 000	9 000,43	14/07/2023	ND	ND	01/01/2013	-	-
		FCP CAPITAL PLUS	D	1 000	1 311,45	27/07/2023	1 315,13	28/07/2023	11/03/2019	31,51%	0,28%
		FCP CONFORT PLUS	OMLT	1 000	1 283,38	27/07/2023	1 284,23	28/07/2023	11/03/19	28,42%	0,066%
ATLANTIC ASSET MANAGEMENT	ATLANTIQUE FINANCE	FCP ATLANTIQUE CROISSANCE	D	5 000	5 135,13	27/07/2023	ND	ND	30/05/2015	-	-
		FCP ATLANTIQUE LIQUIDITE	OCT	5 000	6 030,90	27/07/2023	ND	ND	12/07/2019	-	-
		FCP ATLANTIQUE ACTIONS	A	5 000	7 645,28	27/07/2023	ND	ND	25/10/2019	-	-
		FCP ATLANTIQUE SERENITE	OMLT	5 000	6 260,45	27/07/2023	ND	ND	12/07/2019	-	-
		FCP ATLANTIQUE HORIZON	D	5 000	7 367,41	27/07/2023	ND	ND	25/10/2019	-	-
BNI GESTION	BNI FINANCES	FCP ATLANTIQUE SECURITE	OMLT	5 000	6 638,34	27/07/2023	ND	ND	30/05/2015	-	-
		FCP CAPITAL CROISSANCE	D	10 000	ND	03/07/2023	ND	04/07/2023	-	-	
		OBLIG SECURITE	OMLT	10 000	9 894,23	04/07/2023	ND	ND	06/06/2014	-	-
BOA ASSET MANAGEMENT	BOA CAPITAL SECURITIES	FCP DYNAMIC SAVINGS	A	10 000	ND	03/07/2023	ND	04/07/2023	-	-	
		FCP Emergence	D	5 000	7 449,62	27/07/2023	ND	ND	Fev. 2010	-	-
		FCP Tresco Monea	OCT	25 000 000	37 909 620,71	27/07/2023	ND	ND	Dec. 2013	-	-
BRM ASSET MANAGEMENT	BRM	FCP "BRM DYNAMIQUE"	D	10 000	12 923,13	08/09/2014	ND	ND	12/03/2009	-	-
		FCP "BRM OBLIGATAIRE"	D	10 000	12 057,50	17/10/2014	ND	ND	12/03/2009	-	-
		FCP ACTIONS PHARMACIE	D	1 000	1 010,89	26/07/2023	ND	ND	25/07/14	-	-
CGF GESTION	CGF BOURSE	FCP AL BARAKA	A	1 000	1 051,72	26/07/2023	ND	ND	01/03/17	-	-
		FCP AL BARAKA 2	D	1 000	1 166,93	26/07/2023	ND	ND	25/01/18	-	-
		FCP ASSUR SENEGAL	D	100 000	1 208 412,52	26/07/2023	ND	ND	06/07/14	-	-
		FCP PLACEMENT AVANTAGE	D	1 000	1 546,01	26/07/2023	ND	ND	29/03/13	-	-
		FCP PLACEMENT CROISSANCE	A	1 000	1 342,87	26/07/2023	ND	ND	29/03/13	-	-
		FCP POSTEFINANCES HORIZON	D	1 000	1 891,97	26/07/2023	ND	ND	27/06/09	-	-
		FCP PLACEMENT QUIETUDE	OMLT	1 000	1 567,28	26/07/2023	ND	ND	29/03/13	-	-
		FCP LIQUIDITE-OPTIMUM	OMLT	10 000	12 105,78	26/07/2023	ND	ND	01/10/17	-	-
		FCP BNDE VALEURS	A	1 000	1 151,64	26/07/2023	ND	ND	02/09/16	-	-
		FCP CORIS ACTIONS	A	5 000	6 767,63	24/07/2023	ND	ND	11/11/2014	-	-
CORIS ASSET MANAGEMENT	CORIS BOURSE	FCP ASSURANCES	OCT	5 000	5 527,43	24/07/2023	ND	ND	22/11/2019	-	-
		FCP CORIS PERFORMANCE	D	5 000	7 146,03	24/07/2023	ND	ND	11/11/2014	-	-
		NSIA FONDS DIVERSIFIE	D	5 000	5 583,72	30/06/2023	ND	ND	03/12/2018	-	-
NSIA AM	UBA CI	AUREORE OPPORTUNITES	A	5 000	5 827,77	30/06/2023	ND	ND	08/03/2019	-	-
		AUREORE SECURITE	OMLT	5 000	5 461,17	30/06/2023	ND	ND	03/09/2021	-	-
		NSIA ASSURANCES OPTIMUM	D	1 000 000	984 278,99	30/06/2023	ND	ND	30/09/2021	-	-
OAM S.A	SGI TOGO	FCP-1 OPTI PLACEMENT	A	5 000	15 668,73	27/07/2023	ND	ND	01/02/2002	-	-
		FCP-2 OPTI REVENU	OMLT	5 000	8 444,27	27/07/2023	ND	ND	01/02/2002	-	-
		FCP-3 OPTI CAPITAL	D	5 000	19 330,95	27/07/2023	ND	ND	24/01/2003	-	-
SOGESPAR	SOGEBOURSE	FCP SOGEAVENIR	D	500	1 732,00	10/07/2023	ND	ND	01/10/2002	-	-
		FCP SOGEDEFI	D	4 888	4 005,00	10/07/2023	ND	ND	23/12/2014	-	-
		FCP SOGEDYNAMIQUE	A	4 888	4 025,00	10/07/2023	ND	ND	23/12/2014	-	-
		FCP SOGELIQUID	M	10 000 000	10 853 448,00	10/07/2023	ND	ND	16/06/2020	-	-
		FCP SOGEPRIVILEGE	D	4 888	4 148,00	10/07/2023	ND	ND	23/12/2014	-	-
		FCP SOGESECURITE	OMLT	4 888	5 215,00	10/07/2023	ND	ND	23/12/2014	-	-
SOAGA-SA	SGI-BOA CAPITAL SECURITIES	FCP SOGEVALOR	A	1 000	3 544,00	10/07/2023	ND	ND	04/06/2002	-	-
		FCP SOAGA EPARGNE ACTIVE	D	10 000	11 241,40	27/07/2023	11 306,33	28/07/2023	28/10/2016	13,06%	0,58%
		SICAV Abdou DIOUF	D	10 000 000	15 210 496,01	27/07/2023	15 243 393,78	28/07/2023	01/12/2003	52,43%	0,22%
		FCP BOAD CAPITAL RETRAITE	OMLT	10 000	12 354,06	27/07/2023	12 355,74	28/07/2023	08/07/2020	23,56%	0,01%
		FCP SOAGA EPARGNE OBLIGATIONS	OMLT	5 000	5 670,48	27/07/2023	5 673,78	28/07/2023	28/04/2021	13,48%	0,06%
		FCP SOAGA EPARGNE ACTIONS	A	5 000	8 815,47	27/07/2023	8 862,12	28/07/2023	11/03/2020	77,24%	0,53%
BRIDGE ASSET MANAGEMENT	BRIDGE SECURITIES	FCP SOAGA EPARGNE SERENITE	OMLT	10 000	14 581,68	27/07/2023	14 604,75	28/07/2023	28/10/2016	46,05%	0,16%
		FCP BRIDGE EQUILIBRE	D	25 000 000	30 127 440,78	24/07/2023	ND	ND	27/09/2017	-	-
		FCP BRIDGE PROSPERITE	D	5 000	5 674,00	19/06/2023	ND	ND	13/03/2018	-	-
ENKO CAPITAL WEST AFRICA	SOCIETE GENERALE COTE	FCP BRIDGE OBLIGATIONS	OMLT	5 000	6 004,67	24/07/2023	ND	ND	01/10/2019	-	-
		FCP ENKO CAPITAL GARANTI	D	10 000	14 840,02	27/07/2023	14 857,88	28/07/2023	21/09/2020	48,58%	0,12%
		FCP PATRIMOINE	OMLT	10 000	11 687,97	27/07/2023	11 689,48	28/07/2023	18/10/2020	16,89%	0,01%
SAPHIR ASSET MANAGEMENT	SGI BENIN	FCP ENKO CAPITAL OBLIGATIONS	OMLT	5 000	10 768,94	27/07/2023	10 770,05	28/07/2023	16/03/2021	7,70%	0,01%
		FCP SAPHIR DYNAMIQUE	D	5 000	5 835,21	27/07/2023	ND	ND	28/08/2017	-	-
		FCP SAPHIR QUIETUDE	OMLT	5 000	6 295,08	27/07/2023	ND	ND	28/08/2017	-	-
WAFI CAPITAL S.A.	SGI AGI BENIN	SICAV WAFI CAPITAL	D	10 000	8 466,83	19/09/2022	ND	ND	05/06/2020	-	-
SGO MALI FINANCES	SGI MALI SA	FCP NYESIGUI	D	10 000	12 243,43	26/07/2023	ND	ND	01/07/2018	-	-
HEBDOMADAIRES											
BNI GESTION	BNI FINANCES	FCP INITIATIVES SOLIDARITE	D	5 000	4 591,03	05/05/2023	5 062,52	30/06/2023	22/05/2013	1,25%	10,27%
		FCPE SODEFOR	D	2 500	6 420,68	05/05/2023	7 065,16	30/06/2023	05/12/2009	182,61%	10,04%
		FCP PAM ACTIONS	A	10 000	12 227,57	13/04/2023	12 210,97	20/04/2023	13/12/2017	22,11%	-0,14%
PhoenixAfrica Asset Management	Phoenix Capital Management	FCP PAM DIVERSIFIE EQUILIBRE	D	10 000	13 476,73	13/04/2023	13 453,92	20/04/2023	13/12/2017	34,54%	-0,17%
		FCP PAM DIVERSIFIE OBLIGATIONS	D	10 000	12 741,04	13/04/2023	12 741,94	20/04/2023	13/12/2017	27,42%	0,01%
		FCP Global Investors	D	25 000	30 389,99	14/07/2023	30 612,00	21/07/2023	Dec. 2012	22,45%	0,73%
BOA ASSET MANAGEMENT	BOA CAPITAL SECURITIES	FCP Boa Obligations	OMLT	10 000	12 557,43	14/07/2023	12 570,79	21/07/2023	Mars. 2017	25,71%	0,11%
		FCP Boa Sécurité	OMLT	100 000	111 503,83	11/07/2023	111 620,71	18/07/2023	Mat. 2021	11,62%	0,10%
		FCP Boa Actions	A	10 000	12 318,97	14/07/2023	12 436,35	21/07/2023	Juil. 2017	24,36%	0,95%
NSIA AM	UBA CI	FCP Boa Rendement	OMLT	25 000 000	34 697 679,90	14/07/2023	34 735 729,07	21/07/2023	Dec. 2017	38,94%	0,11%
		EVLUTIS	D	5 000	4 109,17	23/06/2023	4 207,41	30/06/2023	16/12/2019	-15,85%	2,39%
		FCP "SDE"	D	1 000	2 083,36	05/09/2014	ND	ND	14/03/2011	-	-
BRM ASSET MANAGEMENT	CGF BOURSE	FCPCR SONATEL	D	1 000	7 357,28	14/07/2023	7 423,86	21/07/2023	19/02/2004	642,39%	0,90%
		IMPAXIS SECURITIES	D	1 000	1 840,82	13/07/2023	1 846,93	20/07/2023	16/02/2014	84,69%	0,33%
		FCPE FORCE PAD	D	1 000	1 540,73	19/07/2023	1 547,65	26/07/2023	25/02/2014	54,76%	0,45%
		FCPE SINI GNESIGUI	D	1 000	1 133,13	20/07/2023	1 133,02	27/07/2023	20/03/2019	13,30%	-0,01%
		FCP EXPAT	OMLT	1 000	1 130,03	19/07/2023	1 130,23	26/07/2023	20/03/2019	13,02%	0,02%
		FCP CAPITAL RETRAITE	D	1 000	1 130,03	19/07/2023	1 130,23	26/07/2023	20/03/2019	13,02%	0,02%
		FCP RENTE PERPETUELLE	D	1 000	1 097,31	17/07/2023	1 097,53	24/07/2023	20/03/2019	9,75%	0,02%
		FCP WALO	A	1 000	1 087,42	22/03/2021	1 091,92	29/03/2021	26/03/2019	9,19%	0,41%
		FCP DJILOF	OMLT	1 000	1 176,70	18/07/2023	1 177,49	25/07/2023	26/03/2019	17,75%	0,07%
		FCP DIASPORA	D	1 000	1 181,29	18/07/2023	1 180,96	25/07/2023	19/03/2019	18,10%	-0,03%
EDC Asset Management	EDC Investment Corporation	FCP IFC-BOAD	OMLT	100 000	128 410,27	17/07/2023	128 470,27	24/07/2023	01/01/2018	28,47%	0,05%
		FCPE DP WORLD DAKAR	D	1 000	1 218,46	18/07/2023	1 219,57	25/07/2023	04/09/2016	21,96%	0,09%
		FCP ECOBANK UEMOA DIVERSIFIE	D	5 000	7 595,00	12/07/2023	7 611,00	19/07/2023	19/07/2023	52,22%	0,21%
SGO MALI FINANCES	SGI MALI SA	FCP ECOBANK UEMOA OBLIGATAIRE	OMLT	20 000	20 313,00	12/07/2023	20 320,00	19/07/2023	01/01/2018	1,60%	0,03%
		FCP ECOBANK UEMOA RENDEMENT	OMLT	1 000 000	1 632 477,00	12/07/2023	1 633 540,00	19/07/2023	10/10/2007	63,35%	0,07%
		FCP ECOBANK ACTIONS UEMOA	A	5							