

BRVM COMPOSITE	204,28
Variation Jour	-0,24 %
Variation annuelle	0,52 %

BRVM 30	102,68
Variation Jour	-0,34 %
Variation annuelle	2,68 %

BRVM PRESTIGE	102,23
Variation Jour	-0,47 %
Variation annuelle	2,23 %

Evolution des indices

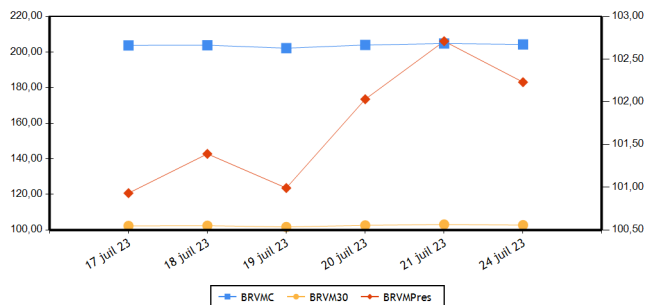

Volumes et valeurs transigés

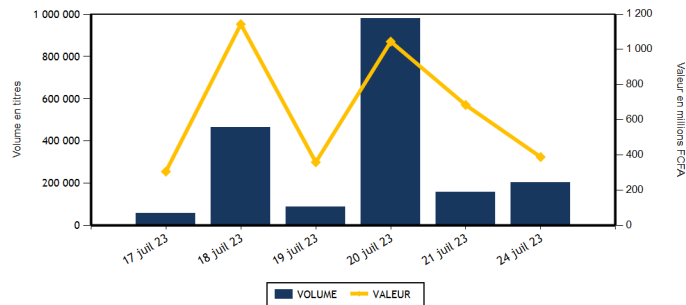

Actions	Niveau	Evol. Jour
Capitalisation boursière (FCFA)(Actions & Droits)	7 599 694 288 701	-0,24 %
Volume échangé (Actions & Droits)	197 327	27,57 %
Valeur transigée (FCFA) (Actions & Droits)	336 075 944	-49,08 %
Nombre de titres transigés	44	4,76 %
Nombre de titres en hausse	15	15,38 %
Nombre de titres en baisse	22	69,23 %
Nombre de titres inchangés	7	-56,25 %

Obligations	Niveau	Evol. Jour
Capitalisation boursière (FCFA)	10 110 056 516 019	-0,04 %
Volume échangé	5 285	110,64 %
Valeur transigée (FCFA)	52 809 334	113,39 %
Nombre de titres transigés	5	66,67 %
Nombre de titres en hausse	1	0,00 %
Nombre de titres en baisse	1	
Nombre de titres inchangés	3	50,00 %

PLUS FORTES HAUSSES

Titres	Cours	Evol. Jour	Evol. annuelle
SICOR CI (SICC)	6 775	7,45 %	25,35 %
SOLIBRA CI (SLBC)	73 500	7,38 %	-11,71 %
CROWN SIEM CI (SEMC)	660	7,32 %	-2,94 %
SICABLE CI (CABC)	1 105	7,28 %	-5,56 %
SUCRIVOIRE (SCRC)	530	6,00 %	-42,70 %

PLUS FORTES BAISES

Titres	Cours	Evol. Jour	Evol. annuelle
UNILEVER CI (UNLC)	5 940	-7,48 %	-15,44 %
BOLLORE (SDSC)	1 595	-3,33 %	14,34 %
SOGB CI (SOGC)	4 075	-2,86 %	-28,13 %
FILTISAC CI (FTSC)	1 080	-2,70 %	-32,15 %
SOCIETE GENERALE COTE D'IVOIRE (SGBC)	15 685	-1,97 %	35,16 %

INDICES PAR COMPARTIMENT

Base = 100 au 02 janvier 2023	Nombre de sociétés	Valeur	Evol. Jour	Evol. annuelle	Volume	Valeur	PER moyen
BRVM-PRESTIGE	10	102,23	-0,47 %	2,23 %	153 785	161 593 339	6,26
BRVM-PRINCIPAL	36	98,36	-0,03 %	-1,64 %	43 542	174 482 605	11,87

INDICES SECTORIELS

Base = 100 au 14 juin 1999	Nombre de sociétés	Valeur	Evol. Jour	Evol. annuelle	Volume	Valeur	PER moyen
BRVM - INDUSTRIE	11	101,02	0,95 %	-3,07 %	10 390	29 880 840	28,96
BRVM - SERVICES PUBLICS	5	491,91	-0,34 %	0,55 %	18 887	144 903 975	9,02
BRVM - FINANCES	15	79,78	-0,34 %	5,65 %	151 852	98 770 524	6,26
BRVM - TRANSPORT	2	389,43	-3,26 %	13,97 %	2 089	3 342 885	8,64
BRVM - AGRICULTURE	5	204,75	-0,67 %	-27,79 %	9 704	52 953 980	11,87
BRVM - DISTRIBUTION	7	364,17	0,36 %	1,57 %	4 313	6 129 220	12,83
BRVM - AUTRES SECTEURS	1	1 295,58	0,00 %	10,53 %	92	94 520	-

Indicateurs	BRVM COMPOSITE
PER moyen du marché	9,34
Taux de rendement moyen du marché	8,19
Taux de rentabilité moyen du marché	9,61
Nombre de sociétés cotées	46
Nombre de lignes obligataires	125
Volume moyen annuel par séance	510 001,00
Valeur moyenne annuelle par séance	963 380 204,40

Indicateurs	BRVM COMPOSITE
Ratio moyen de liquidité	3,99
Ratio moyen de satisfaction	12,48
Ratio moyen de tendance	312,83
Ratio moyen de couverture	31,97
Taux de rotation moyen du marché	0,02
Prime de risque du marché	4,81
Nombre de SGI participantes	29

Définitions

Volume moyen annuel par séance = Volume annuel échangé / nombre de séances
 Valeur moyenne annuelle par séance = Valeur annuelle échangée / nombre de séances
 Ratio moyen de liquidité = Moyenne des ratios de liquidité (Titres échangés / Volume des ordres de vente)
 Ratio moyen de satisfaction = Moyenne des ratios de satisfaction (Titres échangés / Volume des ordres d'achat)
 Ratio moyen de tendance = Moyenne des ratios de tendance (Volume des ordres d'achat / Volume des ordres de vente)
 Ratio moyen de couverture = Moyenne des ratios de couverture (Volume des ordres de vente / Volume des ordres d'achat)
 Taux moyen de rotation = moyenne des taux de rotation des actions cotées (volume transigé/capital flottante)
 PER moyen du marché = moyenne des PER des actions cotées ayant un PER positif
 Taux de rendement moyen = moyenne des taux de rendement des actions cotées ayant distribué un dividende
 Taux de rentabilité moyen = moyenne des taux de rentabilité des actions cotées
 Prime de risque du marché = (1 / le PER moyen du marché) - le taux de référence actuel des emprunts d'Etat

BOURSE REGIONALE DES VALEURS MOBILIERES
 Siège Social : Abidjan - Côte d'Ivoire, 18 av. Joseph Anoma
 Adresse : 01 BP 3802 Abidjan 01
 Tel : +225 20 31 55 50 / +225 20 32 66 85
 Fax : +225 20 32 66 84
 E-mail : brvm@brvm.org Site web : www.brvm.org



MARCHE DES ACTIONS

Sect. Act. (*)	Symbole	Titre	Cours Précédent	Cours du jour		Variation jour	Séance de cotation		Cours Référence	Variation de l'année précédente	Dernier dividende payé		Rdt. Net	PER
				Ouv.	Clôt.		Volume	Valeur			Montant net	Date		
COMPARTIMENT PRESTIGE			102,23	points	↓	-0,47 %								
AGR	PALC	PALM CI	8 700	8 700	8 600	-1,15 %	4 180	36 067 325	8 600	-17,19 %	1 213,63	19-juil.-23	14,11 %	3,19
AGR	SPHC	SAPH CI	2 950	2 990	2 995	1,53 %	2 613	7 810 735	2 995	-40,04 %	365,40	4-août-22	12,20 %	4,58
DIS	TTLT	TOTAL CI	2 200	2 225	2 230	1,36 %	762	1 683 250	2 230	17,68 %	159,29	25-août-22	7,14 %	11,43
DIS	TTLS	TOTAL SN	2 495	2 495	2 495	0,00 %	686	1 672 975	2 495	-1,58 %	241,01	13-juil.-23	9,66 %	9,59
FIN	ETIT	ECOBANK TRANS. INCORP. TG	18	18	18	0,00 %	135 217	2 347 539	18	-5,26 %	0,60	8-juin-23	3,36 %	1,42
FIN	SGBC	SOCIETE GENERALE COTE D'IVOIRE	16 000	15 690	15 685	-1,97 %	547	8 485 760	15 685	35,16 %	1 112,43	31-mai-23	7,09 %	6,54
IND	NTLC	NESTLE CI	8 350	8 375	8 300	-0,60 %	509	4 244 355	8 300	0,67 %	856,80	2-août-22	10,32 %	11,02
IND	SMBC	SMB CI	8 385	8 500	8 705	3,82 %	1 708	14 938 585	8 705	28,01 %	720,00	24-août-22	8,27 %	7,20
SPU	ONTBF	ONATEL BF	2 550	2 550	2 545	-0,20 %	2 742	6 929 330	2 545	-20,47 %	287,88	26-juin-23	11,31 %	7,74
SPU	SNTS	SONATEL SN	16 200	16 100	16 100	-0,62 %	4 821	77 413 485	16 100	5,92 %	1 500,00	30-mai-23	9,32 %	5,77
TOTAL							153 785	161 593 339						

COMPARTIMENT PRINCIPAL			98,36	points	↓	-0,03 %								
AGR	SCRC	SUCRIVOIRE	500	535	530	6,00 %	828	438 470	530	-42,70 %	40,50	20-août-21	7,64 %	
AGR	SICC	SICOR CI	6 305	6 105	6 775	7,45 %	48	299 700	6 775	25,35 %	1 919,00	25-sept.-00		34,09
AGR	SOGC	SOGB CI	4 195	4 100	4 075	-2,86 %	2 035	8 337 750	4 075	-28,13 %	558,00	17-juil.-23	13,69 %	5,62
AUT	STAC	SETAO CI	1 050	1 010	1 050	0,00 %	92	94 520	1 050	10,53 %	66,15	18-juil.-22	6,30 %	
DIS	ABJC	SERVAIR ABIDJAN CI	1 300	1 350	1 350	3,85 %	129	173 100	1 350	4,25 %	57,73	24-août-22	4,28 %	11,61
DIS	BNBC	BERNABE CI	2 095	2 190	2 080	-0,72 %	189	395 475	2 080	4,00 %	150,00	24-juil.-23	7,21 %	7,62
DIS	CFAC	CFAO MOTORS CI	860	860	860	0,00 %	655	563 300	860	-7,53 %	69,47	2-août-22	8,08 %	28,19
DIS	PRSC	TRACTAFRIC MOTORS CI	3 000	2 970	2 970	-1,00 %	77	228 930	2 970	-7,04 %	175,86	30-août-22	5,92 %	8,35
DIS	SHEC	VIVO ENERGY CI	780	780	775	-0,64 %	1 815	1 412 190	775	3,33 %	29,00	28-oct.-22	3,74 %	13,01
FIN	BICC	BICI CI	6 580	6 590	6 600	0,30 %	406	2 680 380	6 600	-3,65 %	518,00	15-juil.-22	7,85 %	8,88
FIN	BOAB	BANK OF AFRICA BN	6 100	6 090	6 095	-0,08 %	939	5 697 355	6 095	2,44 %	627,00	25-mai-23	10,29 %	6,46
FIN	BOABF	BANK OF AFRICA BF	6 040	6 040	6 095	0,91 %	1 664	9 996 130	6 095	17,21 %	577,00	5-mai-23	9,47 %	5,26
FIN	BOAC	BANK OF AFRICA CI	5 695	5 700	5 710	0,26 %	2 305	13 155 490	5 710	54,32 %	540,00	28-avr.-23	9,46 %	5,69
FIN	BOAM	BANK OF AFRICA ML	1 315	1 320	1 350	2,66 %	7	9 300	1 350	-3,57 %	271,00	15-mai-19		10,04
FIN	BOAN	BANK OF AFRICA NG	5 925	5 900	5 910	-0,25 %	217	1 282 020	5 910	2,16 %	613,80	25-mai-23	10,39 %	7,58
FIN	BOAS	BANK OF AFRICA SENEGAL	2 800	2 800	2 800	0,00 %	510	1 385 300	2 800	14,29 %	187,50	1-juin-23	6,70 %	4,31
FIN	CBIBF	CORIS BANK INTERNATIONAL	8 200	8 200	8 195	-0,06 %	729	5 973 165	8 195	-2,32 %	525,00	6-juil.-23	6,41 %	4,64
FIN	ECOC	ECOBANK COTE D'IVOIRE	5 795	5 795	5 790	-0,09 %	1 304	7 508 710	5 790	17,09 %	549,00	30-mai-22	9,48 %	7,15
FIN	NSBC	NSIA BANQUE COTE D'IVOIRE	5 800	5 455	5 795	-0,09 %	552	3 126 060	5 795	-3,01 %	363,60	7-juil.-23	6,27 %	4,43
FIN	ORGT	ORAGROUP TOGO	2 400	2 400	2 385	-0,63 %	808	1 871 905	2 385	-39,24 %	59,52	17-juil.-20	2,50 %	8,62
FIN	SAFC	SAFCA CI	760	765	770	1,32 %	9	6 905	770	-12,50 %	23,04	29-juil.-11		
FIN	SIBC	SOCIETE IVOIRIENNE DE BANQUE	5 300	5 300	5 300	0,00 %	6 638	35 244 505	5 300	15,59 %	405,00	30-juin-22	7,64 %	6,61
IND	CABC	SICABLE CI	1 030	1 105	1 105	7,28 %	100	110 500	1 105	-5,56 %	69,00	2-août-22	6,24 %	6,08
IND	FTSC	FILTISAC CI	1 110	1 130	1 080	-2,70 %	2 795	3 073 540	1 080	-32,50 %	235,00	30-juil.-21	21,76 %	99,24
IND	NEIC	NEI-CEDA CI	690	NC	NC	0,00 %			690	-13,75 %	9,00	28-juin-01		7,27
IND	SEMC	CROWN SIEM CI	615	620	660	7,32 %	65	42 860	660	-2,94 %	14,40	28-déc.-21	2,18 %	6,97
IND	SIVC	AIR LIQUIDE CI	580	580	580	0,00 %	156	90 480	580	-14,07 %	63,00	29-sept.-17		12,58
IND	SLBC	SOLIBRA CI	68 450	73 500	73 500	7,38 %	11	808 500	73 500	-11,71 %	4 050,00	12-août-22	5,51 %	99,39

IND	STBC	SITAB CI	(d)	6 995	7 000	6 950	-0,64 %	407	2 773 085	6 400	1,46 %	551,00	27-juil.-23	7,93 %	10,85
IND	UNLC	UNILEVER CI		6 420	5 940	5 940	-7,48 %	100	594 000	5 940	-15,44 %	1 233,00	9-juil.-12		
IND	UNXC	UNIWAX CI		715	715	725	1,40 %	4 539	3 204 935	725	-5,84 %	60,75	29-juil.-22	8,38 %	
SPU	CIEC	CIE CI		2 200	2 195	2 190	-0,45 %	2 249	4 943 495	2 190	10,05 %	153,16	25-juil.-22	6,99 %	12,49
SPU	ORAC	ORANGE COTE D'IVOIRE		9 995	9 995	9 990	-0,05 %	2 322	23 192 310	9 990	-2,15 %	752,76	15-juin-23	7,54 %	9,81
SPU	SDCC	SODE CI		4 970	4 960	4 965	-0,10 %	6 753	32 425 355	4 965	-9,15 %	432,00	21-oct.-22	8,70 %	9,30
TRP	SDSC	BOLLORE		1 650	1 615	1 595	-3,33 %	2 089	3 342 885	1 595	14,34 %	130,00	23-juin-22	8,15 %	8,64
TRP	SVOC	MOVIS CI		2 395	SP	SP	0,00 %			2 395	0,00 %	270,00	5-juil.-99		
TOTAL								43 542	174 482 605						

TOTAL
TOTAL - Marché des actions

197 327 336 075 944

Secteurs d'activités (*) : AGR = Agriculture, AUT = Autres Secteurs, DIS = Distribution, FIN = Finances, IND = Industrie, TRP = Transport, SPU = Services Publics

MARCHE DES DROITS

Symbole	Titre	Cours Précédent	Cours du jour		Variation jour	Séance de cotation		Cours Référence	Variation depuis l'origine	Parité	Periode de négociation	
			Ouv.	Clôt.		Volume	Valeur				Début	fin

TOTAL
TOTAL - Marché des droits
Légende:

(d) Ex-dividende (V) Variation par rapport au cours de référence

Cours du jour: Ouv.: Ouverture Clôt.: Clôture Moy.: Moyen

Mentions : NC: Non Coté Ex-c: Ex-coupon Ex-d: Ex-droit SP: Suspendu Val-T: Valeur Théorique

PER = Cours / BNPA selon les données disponibles Rdt. Net: Rendement net (DNPA / Cours)

Comp.: 1 - Premier Compartiment 2 - Second Compartiment 3 - Compartiment de croissance

Ratio de liquidité = Titres échangés / Volume des ordres de vente

: Progression de l'indice sectoriel : Stabilité de l'indice sectoriel : Recul de l'indice sectoriel

MARCHE DES OBLIGATIONS

Symbole	Titre	Valeur nominale	Cours Précédent	Cours du jour	Cours Référence	Séance de cotation		Coupon couru	Coupon d'intérêt		Type Amort	
						Volume	Valeur		Période	Montant net	Eché.	
OBLIGATIONS D'ETAT												
EOM.010	ETAT DU MALI 6,20 % 2022-2029	10 000	10 000	NC	10 000			385,59	A	620,00	9-déc.-23	ACD
EOM.011	ETAT DU MALI 6,40 % 2023-2030	10 000	10 000	NC	10 000			188,85	A	640,00	7-avr.-24	ACD
EOM.02	Etat du Mali 6.50% 2017-2024	2 000	2 000	NC	2 000			33,74	A	130,00	20-avr.-24	AC
EOM.03	ETAT DU MALI 6,50 % 2018-2025	6 000	6 000	NC	6 000			416,00	A	520,00	5-oct.-23	AC
EOM.04	ETAT DU MALI 6,50% 2019-2027	8 000	8 000	NC	8 000			17,05	A	520,00	12-juil.-24	AC
EOM.05	ETAT DU MALI 6,50% 2020-2028	10 000	9 999	NC	9 999			211,34	A	650,00	27-mars-24	ACD
EOM.06	ETAT DU MALI 6,50% 2020-2027	10 000	10 000	NC	10 000			420,27	A	650,00	30-nov.-23	AC
EOM.07	ETAT DU MALI 6.50% 2021-2031	10 000	9 990	NC	9 990			175,82	A	650,00	16-avr.-24	AC
EOM.08	ETAT DU MALI 6,20 % 2022-2032	10 000	10 000	NC	10 000			543,56	A	620,00	7-sept.-23	ACD
EOM.09	ETAT DU MALI 6,30% 2022-2032	10 000	10 000	NC	10 000			391,81	A	630,00	9-déc.-23	ACD
EOS.05	ETAT SENEGAL 6.50% 2013-2023	10 000	10 350	NC	10 350			316,02	S	325,00	29-juil.-23	ACD
EOS.07	ETAT SENEGAL 6.30% 2015-2025	10 000	10 500	NC	10 500			103,56	S	317,59	25-nov.-23	ACD
EOS.08	ETAT DU SENEGAL 5,95% 2022-2034	10 000	10 000	NC	10 000			337,44	A	595,00	29-déc.-23	ACD
TPBF.010	TPBF 6,50% 2020 - 2028	8 333	8 667	8 333	8 333.34	25	208 334	185,46	S	270,83	20-sept.-23	ACD
TPBF.011	TPBF 6,50 % 2020-2028	8 334	8 334	NC	8 334			22,08	S	270,86	9-janv.-24	ACD
TPBF.012	TPBF 6.50% 2021-2031	10 000	10 700	NC	10 700			213,72	S	325,00	25-sept.-23	ACD
TPBF.013	TPBF 6,50 % 2021 - 2031	10 000	10 000	NC	10 000			31,79	S	325,00	6-janv.-24	ACD
TPBF.014	TPBF 6,30% 2022-2034	10 000	10 500	NC	10 500			248,23	S	315,00	1-sept.-23	ACD
TPBF.015	ETAT DU BURKINA 6,30 % 2022-2	10 000	10 000	NC	10 000			436,82	S	315,00	15-mai-23	ACD
TPBF.016	ETAT DU BURKINA 6% 2023-2028	10 000	10 000	NC	10 000			323,20	S	300,00	10-juil.-23	ACD
TPBF.04	TPBF 6.50% 2017-2027	10 000	10 000	NC	10 000			309,86	S	322,33	31-juil.-23	ACD
TPBF.05	TPBF 6,50% 2017-2024	10 000	10 000	NC	10 000			44,40	S	325,00	29-déc.-23	ACD
TPBF.06	TPBF 6.50% 2018-2025	10 000	10 503	NC	10 503			87,26	S	325,89	5-déc.-23	ACD
TPBF.07	TPBF 6,50% 2018- 2025	10 000	9 900	10 000	10 000	25	250 000	123,64	S	325,00	15-nov.-23	AC
TPBF.08	TPBF 6,50% 2019-2027	10 000	10 000	NC	10 000			140,68	S	327,67	6-nov.-23	ACD
TPBF.09	TPBF 6,50% 2019 - 2027	10 000	10 000	NC	10 000			190,03	S	325,00	8-oct.-23	ACD
TPBJ.03	TPBJ 6,50% 2020-2028	10 000	10 000	10 000	10 000	1 000	10 000 000	593,01	A	650,00	25-août-23	AC
TPBJ.04	TPBJ 5,50 % 2022-2037	10 000	10 000	NC	10 000			217,90	A	550,00	1-mars-24	AC
TPBJ.05	TPBJ 5,85 % 2022-2042	10 000	10 000	NC	10 000			231,76	A	585,00	1-mars-24	ACD
TPBJ.06	TPBJ 5,75% 2022-2037	10 000	10 000	NC	10 000			568,70	A	575,00	28-juil.-23	ACD
TPBJ.07	TPBJ 5,70% 2023-2030	10 000	10 000	NC	10 000			207,13	A	570,00	13-mars-24	AC
TPBJ.08	TPBJ 6,20% 2023-2038	10 000	10 000	NC	10 000			225,30	A	620,00	13-mars-24	AC
TPCI.017	TPCI 3% 2014-2024	10 000	10 000	NC	10 000			28,69	S	150,00	19-déc.-23	ACD
TPCI.019	TPCI 5.99% 2015-2025	10 000	10 400	NC	10 400			116,20	A	599,00	14-mai-24	ACD
TPCI.021	TPCI 6% 2016-2028	10 000	10 000	NC	10 000			175,41	A	600,00	8-avr.-24	ACD
TPCI.022	TPCI 5.90% 2016 - 2026	10 000	9 600	NC	9 600			62,87	A	590,00	15-juin-24	ACD
TPCI.023	TPCI 5.90% 2016-2026	10 000	10 000	NC	10 000			402,49	A	590,00	17-nov.-23	ACD
TPCI.024	TPCI 6.25% 2017-2029	10 000	9 970	NC	9 970			196,38	S	312,50	30-sept.-23	ACD
TPCI.025	TPCI 5,95% 2017-2024 A	10 000	10 000	NC	10 000			147,94	S	297,50	24-oct.-23	ACD
TPCI.026	TPCI 5,95% 2017-2024 B	10 000	10 000	NC	10 000			121,26	S	297,50	10-nov.-23	ACD
TPCI.027	TPCI 6% 2017-2025	10 000	10 250	NC	10 250			40,98	S	300,00	29-déc.-23	ACD
TPCI.028	TPCI 6% 2018 - 2026	10 000	10 100	NC	10 100			585,21	A	600,00	2-août-23	ACD
TPCI.029	TPCI 6% 2018-2026	10 000	9 970	NC	9 970			456,99	A	600,00	19-oct.-23	ACD
TPCI.030	TPCI 5,95% 2018-2025	5 000	4 910	NC	4 910			33,42	S	149,16	13-déc.-23	ACD
TPCI.031	TPCI 5,75% 2019 - 2026	10 000	10 230	NC	10 230			53,42	A	575,00	20-juin-24	ACD
TPCI.032	TPCI 2,23% 2019-2026	10 000		NC				20,72	A	223,00	20-juin-24	ACD
TPCI.033	TPCI 5.75% 2019-2026	6 000	6 480	NC	6 480			118,77	A	345,00	20-mars-24	ACD
TPCI.034	TPCI 6% 2019-2029	7 500	7 500	NC	7 500			154,92	A	450,00	20-mars-24	ACD
TPCI.035	TPCI 5,75% 2019 -2026	10 000	10 250	NC	10 250			20,42	A	575,00	11-juil.-24	ACD
TPCI.036	TPCI 5,75% 2019- 2026	10 000	10 000	NC	10 000			530,89	A	575,00	21-août-23	ACD
TPCI.037	TPCI 5,80% 2019-2026	8 000	7 850	NC	7 850.40			294,93	A	464,00	4-déc.-23	ACD
TPCI.038	TPCI 5,75% 2019-2026	8 000	8 080	NC	8 080			292,38	A	460,00	4-déc.-23	ACD
TPCI.039	TPCI 5,75% 2019 - 2026	8 000	8 560	NC	8 560			352,88	A	460,00	17-oct.-23	ACD
TPCI.040	TPCI 5,75% 2019-2026	8 000	8 160	NC	8 160			245,75	A	460,00	10-janv.-24	ACD
TPCI.041	TPCI 5,80% 2020-2027	10 000	10 750	NC	10 750			231,37	A	580,00	29-févr.-24	ACD
TPCI.042	TPCI 5,90% 2020-2030	10 000	10 100	NC	10 100			235,36	A	590,00	29-févr.-24	ACD
TPCI.043	TPCI 5,90% 2020 - 2030	10 000	10 000	NC	10 000			148,31	A	590,00	23-avr.-24	ACD
TPCI.044	TPCI 5,80% 2020 - 2027	10 000	10 095	NC	10 095			145,79	A	580,00	23-avr.-24	ACD
TPCI.045	TPCI 5,80% 2020 -2027	8 000	8 000	NC	8 000			48,17	A	464,00	16-juin-24	ACD
TPCI.046	TPCI 5,90% 2020 - 2030	8 750	8 925	NC	8 925			53,60	A	516,25	16-juin-24	ACD
TPCI.047	TPCI 5,80% 2020 - 2027	8 000	8 200	NC	8 200			48,17	A	464,00	16-juin-24	ACD

TPCI.048	TPCI 5,80% 2020- 2027	10 000	9 900	NC	9 900	572,05	A	580,00	29-juil.-23	ACD
TPCI.049	TPCI 5,90% 2020- 2030	10 000	10 085	NC	10 085	581,92	A	590,00	29-juil.-23	ACD
TPCI.050	TPCI 5,90% 2020-2030	10 000	10 000	NC	10 000	533,42	A	590,00	28-août-23	ACD
TPCI.051	TPCI 5,80% 2020-2027	10 000	10 000	NC	10 000	468,77	A	580,00	2-oct.-23	ACD
TPCI.052	TPCI 5,90 % 2020-2030	10 000	10 300	NC	10 300	476,85	A	590,00	2-oct.-23	ACD
TPCI.053	TPCI 5,80% 2020-2027	10 000	10 600	NC	10 600	427,45	A	580,00	28-oct.-23	ACD
TPCI.054	TPCI 5,90% 2020-2030	10 000	10 000	NC	10 000	434,82	A	590,00	28-oct.-23	ACD
TPCI.055	TPCI 5,80% 2020 -2027	10 000	10 500	NC	10 500	336,88	A	580,00	24-déc.-23	ACD
TPCI.056	TPCI 5,90% 2020- 2030	10 000	10 800	NC	10 800	342,68	A	590,00	24-déc.-23	ACD
TPCI.057	TPCI 5,80% 2020-2027	10 000	10 000	NC	10 000	390,90	A	580,00	20-nov.-23	ACD
TPCI.058	TPCI 5,80% 2021-2028	10 000	10 150	NC	10 150	217,10	A	580,00	9-mars-24	ACD
TPCI.059	TPCI 5,90% 2021-2031	10 000	10 350	NC	10 350	220,85	A	590,00	9-mars-24	ACD
TPCI.060	TPCI 5,80% 2021-2028	10 000	10 050	NC	10 050	694,41	A	580,00	13-mai-23	ACD
TPCI.061	TPCI 5,90% 2021-2031	10 000	10 050	NC	10 050	706,38	A	590,00	13-mai-23	ACD
TPCI.062	TPCI 5,80 % 2021 -2028	10 000	10 800	NC	10 800	38,03	A	580,00	30-juin-24	ACD
TPCI.063	TPCI 5,90% 2021 -2031	10 000	10 000	NC	10 000	38,69	A	590,00	30-juin-24	ACD
TPCI.064	TPCI 5,80 % 2021 - 2028	10 000	10 180	NC	10 180	543,45	A	580,00	16-août-23	ACD
TPCI.065	TPCI 5,90% 2021-2031	10 000	10 700	NC	10 700	480,08	A	590,00	30-sept.-23	ACD
TPCI.066	TPCI 5,90% 2021-2031	10 000	9 950	NC	9 950	421,89	A	590,00	5-nov.-23	ACD
TPCI.067	TPCI 5,90 % 2021-2036	10 000	10 400	NC	10 400	355,62	A	590,00	16-déc.-23	ACD
TPCI.068	TPCI 5,90 % 2022-2037	10 000	10 000	NC	10 000	279,64	A	590,00	1-févr.-24	ACD
TPCI.069	TPCI 5,75 % 2022-2037	10 000	10 000	NC	10 000	194,81	A	575,00	22-mars-24	ACD
TPCI.070	TPCI 5,75 % 2022-2037	10 000	10 100	NC	10 100	710,48	A	575,00	29-avr.-23	ACD
TPCI.071	TPCI 5,65% 2022-2032	10 000	10 150	NC	10 150	60,20	A	565,00	15-juin-24	ACD
TPCI.072	TPCI 5,65% 2022-2029	10 000	10 000	NC	10 000	557,26	A	565,00	29-juil.-23	ACD
TPCI.073	TPCI 5,75% 2022-2032	10 000	10 000	NC	10 000	567,12	A	575,00	29-juil.-23	ACD
TPCI.074	TPCI 5,85% 2022-2042	10 000	10 000	NC	10 000	576,99	A	585,00	29-juil.-23	ACD
TPCI.075	TPCI 5,65% 2022-2029	10 000	10 000	NC	10 000	448,90	A	565,00	7-oct.-23	ACD
TPCI.076	TPCI 5,75% 2022-2032	10 000	10 000	NC	10 000	456,85	A	575,00	7-oct.-23	ACD
TPCI.077	TPCI (TAUX DE BASE + SPREAD) % 2022-2029	10 000	10 000	NC	10 000	233,69	T	127,60	11-mai-23	ACD
TPCI.078	TPCI 5,65% 2022-2029	10 000	10 000	NC	10 000	345,19	A	565,00	13-déc.-23	ACD
TPCI.079	TPCI 5,75% 2023-2030	10 000	9 992	NC	9 992	230,00	A	575,00	28-févr.-24	ACD
TPNE.01	TRESOR PUBLIC DU NIGER 6,50% 2019-2026	10 000	10 000	NC	10 000	209,56	A	650,00	28-mars-24	ACD
TPNE.02	TRESOR PUBLIC DU NIGER 6,50% 2019 - 2026	10 000	10 000	NC	10 000	635,75	A	650,00	1-août-23	ACD
TPNE.03	TRESOR PUBLIC DU NIGER 6,5% 2020-2027	10 000	10 170	NC	10 170	637,53	A	650,00	31-juil.-23	ACD
TPNE.04	TRESOR PUBLIC DU NIGER 6,30% 2021-2031	10 000	10 000	NC	10 000	576,49	A	630,00	24-août-23	ACD
TPNE.05	TPNE 6,15 % 2022-2034	10 000	10 550	NC	10 550	85,70	A	615,00	3-juin-24	ACD
TPNE.06	TRESOR PUBLIC DU NIGER 6,15% 2022 - 2034	10 000	10 000	NC	10 000	374,05	A	615,00	14-déc.-23	ACD
TPTG.02	TPTG 6% 2022-2037	10 000	10 000	NC	10 000	410,96	A	600,00	16-nov.-23	ACD
TOTAL						1 050		10 458 334		

OBLIGATIONS REGIONALES

BIDC.04	BIDC-EBID 6.10% 2017-2027	5 000	5 000	NC	5 000	31,67	A	305,00	16-juin-24	ACD
BIDC.05	BIDC-EBID 6,40% 2019-2026	10 000	10 100	NC	10 100	20,87	S	320,00	12-janv.-24	ACD
BIDC.06	BIDC-EBID 6,50 % 2021-2028	10 000	10 000	NC	10 000	119,31	S	327,67	18-nov.-23	ACD
BIDC.07	BIDC-EBID 5,90% 2022-2029	10 000	10 250	NC	10 250	72,74	S	295,81	9-déc.-23	ACD
CRRH.010	CRRH-UEMOA 6,10% 2022-2037	10 000	10 000	NC	10 000	576,30	S	610,00	3-août-23	AC
CRRH.02	CRRH-UEMOA 6.10% 2012-2024	10 000	10 000	NC	10 000	11,60	S	305,00	17-janv.-24	AC
CRRH.03	CRRH-UEMOA 6% 2013-2023	10 000	10 000	NC	10 000	145,90	S	300,00	26-oct.-23	AC
CRRH.04	CRRH-UEMOA 6% 2014-2024	10 000	10 000	NC	10 000	39,34	S	300,00	30-déc.-23	AC
CRRH.05	CRRH-UEMOA 5.85% 2015-2025	10 000	9 999	NC	9 999	31,97	S	294,10	4-janv.-24	AC
CRRH.06	CRRH-UEMOA 5.85% 2016-2026	10 000	10 230	NC	10 230	33,38	S	292,50	3-janv.-24	ACD
CRRH.07	CRRH-UEMOA 5.95% 2017-2029	5 417	5 417	NC	5 417	59,55	S	161,15	17-nov.-23	AC
CRRH.08	CRRH-UEMOA 5.95% 2018-2030	6 250	6 250	NC	6 250	33,53	S	185,94	21-déc.-23	AC
CRRH.09	CRRH-UEMOA 6.05% 2018-2033	7 000	7 000	NC	7 000	38,18	S	211,75	21-déc.-23	AC
TOTAL						0		0		

OBLIGATIONS PRIVEES

Code	Titre	Montant	Montant	Montant	Montant	Montant	Montant	Montant	Montant	Montant	Montant	Montant	Montant
BHSN.O1	DIASPORA BONDS BHS 6,25% 2019-	10 000	10 000	10 000	10 000	33	330 000	23,91	S	314,21	10-janv.-24	ACD	
FNSBC.O1	FCTC NSIA BANQUE 7 % 2020-2025	3 889	3 889	NC	3 888.88			27,55	T	66,69	16-sept.-23	ACD	
FORBT.O1	FCTC ORABANK 7 % 2021-2026	7 778	8 322	NC	8 322.22			37,70	T	133,39	28-sept.-23	ACD	
FTIMC.O1	FCTC TEYLIOM IMMO 7 % 2021-2028	8 333	8 333	NC	8 333.33			71,46	T	142,92	8-sept.-23	ACD	
ORGT.O2	ORAGROUP SA 7,15% 2021-2028	10 000	10 500	10 500	10 500	4 202	42 021 000	173,87	S	357,50	26-oct.-23	ACD	
PADS.O3	PAD 6,60% 2020-2027	9 000	9 000	NC	9 000			155,80	S	297,00	19-oct.-23	ACD	
PTRC.O1	PETRO IVOIRE 6,80% 2022-2029	10 000	10 000	NC	10 000			141,93	S	666,00	15-déc.-23	ACD	
SNLC.O1	SENELEC 6,50% 2018-2025	4 000	4 000	NC	4 000			84,08	S	130,00	27-sept.-23	AC	
SNTS.O2	SONATEL 6,50% 2020-2027	8 000	8 000	NC	8 000			10,68	S	245,74	16-janv.-24	ACD	
TOTAL						4 235	42 351 000						

SUKUK ET TITRES ASSIMILES

SUKCI.S2	SUKUK CI 5.75% 2016-2023	10 000	10 800	NC	10 800			222,01	S	293,89	7-sept.-23	ACD	
SUKSN.S2	SUKUK SN 6% 2016-2026	10 000	10 750	NC	10 750			298,33	S	301,67	26-juil.-23	ACD	
SUKTG.S1	SUKUK TG 6.5% 2016-2026	10 000	10 000	NC	10 000			322,56	S	371,86	17-août-23	ACD	
TOTAL						0	0						

TOTAL - Marché des obligations

5 285 52 809 334

Légende :
 (#) (*) Ex-Coupon couru (##)Cours de référence amorti / Coupon couru Ex-c (#)Ex-marge de profits
 Cours du jour: Ouv.: Ouverture Clôt.: Clôture Moy.: Moyen
 Type Amort: Type d'Amortissement IF: In Fine AC: Amortissement Constant AD: Amortissement Dégressif ACD: Amortissement Constant Différé
 Période: Périodicité de paiement des coupons A: Annuelle S: Semestrielle T: Trimestrielle
 Eché.: Échéance de paiement des intérêts
 Mentions: NC: Non Coté Ex-c: Ex-coupon ou Ex-droit SP: Suspendu

INFORMATIONS
OPERATIONS EN COURS

Emetteur	Opération
----------	-----------

AVIS

Entité	N°	Nature	Objet
DC/BR	125 - 2023	Paiement de dividendes	Paiement de dividendes - Exercice 2022 - SICABLE CI
DC/BR	126 - 2023	Paiement de dividendes	Paiement de dividendes - Exercice 2022 - SITAB CI
DC/BR	127 - 2023	Paiement de dividendes	Paiement de dividendes - Exercice 2022 - BICICI

COMMUNIQUES

Emetteur	N°	Nature	Objet
----------	----	--------	-------

QUANTITES RESIDUELLES
MARCHE DES ACTIONS

Symbole	Titre	Quantité résiduelle à l'achat	Cours Achat / Vente			Quantité résiduelle à la vente	Cours de Référence
ABJC	SERVAIR ABIDJAN CI	174	1,350	/	1,390	2	1 350
BICC	BICI CI	1 264	6,600	/	6,800	196	6 600
BNBC	BERNABE CI	50	2,080	/	2,095	77	2 080
BOAB	BANK OF AFRICA BN	2	6,095	/	6,100	2 313	6 095
BOABF	BANK OF AFRICA BF	1	6,045	/	6,100	998	6 095
BOAC	BANK OF AFRICA CI	63	5,705	/	5,710	10	5 710
BOAM	BANK OF AFRICA ML	495	1,320	/	1,350	128	1 350
BOAN	BANK OF AFRICA NG	62	5,910	/	5,920	29	5 910
BOAS	BANK OF AFRICA SENEGAL	354	2,700	/	2,800	161	2 800
CABC	SICABLE CI	139	1,105	/			1 105
CBIBF	CORIS BANK INTERNATIONAL	420	8,195	/	8,200	4 893	8 195
CFAC	CFAO MOTORS CI	1 161	850	/	860	2 835	860
CIEC	CIE CI	443	2,190	/	2,200	3 165	2 190
ECOC	ECOBANK COTE D'IVOIRE	65	5,745	/	5,790	450	5 790
ETIT	ECOBANK TRANS. INCORP. TG	1 063 137	17	/	18	4 278 786	18
FTSC	FILTISAC CI	250	1,080	/	1,140	4	1 080
NEIC	NEI-CEDA CI	77	640	/	690	637	690
NSBC	NSIA BANQUE COTE D'IVOIRE	500	5,500	/	5,795	348	5 795
NTLC	NESTLE CI	452	8,300	/	8,370	235	8 300
ONTBF	ONATEL BF	643	2,505	/	2,550	4 468	2 545
ORAC	ORANGE COTE D'IVOIRE	403	9,990	/	9,995	717	9 990
ORGT	ORAGROUP TOGO	88	2,310	/	2,385	104	2 385
PALC	PALM CI	4	8,590	/	8,600	926	8 600
PRSC	TRACTAFRIC MOTORS CI	70	2,895	/	2,995	4	2 970
SAFC	SAFCA CI	168	765	/	770	214	770
SCRC	SUCRIVOIRE	10	515	/	530	362	530
SDCC	SODE CI	154	4,750	/	4,970	4	4 965
SDSC	BOLLORE	200	1,570	/	1,595	745	1 595
SEMC	CROWN SIEM CI	668	620	/	660	5	660
SGBC	SOCIETE GENERALE COTE D'IVOIRE	8	15,505	/	15,685	10	15 685
SHEC	VIVO ENERGY CI	105	770	/	775	7 476	775
SIBC	SOCIETE IVOIRIENNE DE BANQUE	18	5,300	/	5,310	300	5 300
SICC	SICOR CI			/	6,775	1 053	6 775
SIVC	AIR LIQUIDE CI	4 000	555	/	580	5 226	580
SLBC	SOLIBRA CI	25	63,320	/			73 500
SMBC	SMB CI	1 000	8,700	/	8,705	22	8 705
SNTS	SONATEL SN	5	16,005	/	16,100	5 821	16 100
SOGC	SOGB CI	25	4,010	/	4,095	25	4 075
SPHC	SAPH CI	41	2,995	/	3,000	2 723	2 995
STAC	SETAO CI	10	1,010	/	1,050	92	1 050
STBC	SITAB CI	8	6,625	/	6,950	492	6 950
SVOC	MOVIS CI			/			2 395
TTLC	TOTAL CI	219	2,155	/	2,230	448	2 230
TTLS	TOTAL SN	30	2,490	/	2,495	1 094	2 495
UNLC	UNILEVER CI			/	6,420	53	5 940
UNXC	UNIWAX CI	148	705	/	725	75	725

QUANTITES RESIDUELLES

MARCHE DES DROITS

Symbole	Titre	Quantité résiduelle à l'achat	Cours Achat / Vente	Quantité résiduelle à la vente	Cours de Référence
---------	-------	-------------------------------	---------------------	--------------------------------	--------------------

QUANTITES RESIDUELLES
MARCHE DES OBLIGATIONS

Symbole	Titre	Quantité résiduelle à l'achat	Cours Achat / Vente		Quantité résiduelle à la vente	Cours de Référence
BHSN.01	DIASPORA BONDS BHS 6,25% 2019-		/			10 000
FNSBC.01	FCTC NSIA BANQUE 7 % 2020-2025	77	3,888.88	/		3 889
FORBT.01	FCTC ORABANK 7 % 2021-2026	1 060	7,777.78	/	5 670	8 322
FTIMC.01	FCTC TEYLIM IMMO 7 % 2021-2028		/	8,916.67	29 870	8 333
ORGT.02	ORAGROUP SA 7,15% 2021-2028		/	10,500	1 922	10 500
PADS.03	PAD 6,60% 2020-2027	569	9,000	/		9 000
PTRC.01	PETRO IVOIRE 6,80% 2022-2029	20	10,000	/		10 000
SNLC.01	SENELEC 6,50% 2018-2025		/			4 000
SNTS.02	SONATEL 6,50% 2020-2027		/			8 000
EOM.010	ETAT DU MALI 6,20 % 2022-2029		/	10,000	77	10 000
EOM.011	ETAT DU MALI 6,40 % 2023-2030		/			10 000
EOM.02	Etat du Mali 6.50% 2017-2024		/			2 000
EOM.03	ETAT DU MALI 6,50 % 2018-2025		/			6 000
EOM.04	ETAT DU MALI 6,50% 2019-2027		/			8 000
EOM.05	ETAT DU MALI 6,50% 2020-2028		/	10,000	82	9 999
TPNE.04	TRESOR PUBLIC DU NIGER 6,30% 2021-2031		/	10,000	180	10 000
TPNE.05	TPNE 6,15 % 2022-2034		/			10 550
TPNE.06	TRESOR PUBLIC DU NIGER 6,15% 2022 - 2034		/	10,000	10	10 000
TPTG.02	TPTG 6% 2022-2037		/			10 000
TPCI.077	TPCI (TAUX DE BASE + SPREAD) % 2022-2029		/			10 000
TPCI.078	TPCI 5,65% 2022-2029		/			10 000
TPCI.079	TPCI 5,75% 2023-2030		/			9 992
TPNE.01	TRESOR PUBLIC DU NIGER 6,50% 2019-2026		/	10,000	305	10 000
TPNE.02	TRESOR PUBLIC DU NIGER 6,50% 2019 - 2026		/	9,900	37	10 000
TPNE.03	TRESOR PUBLIC DU NIGER 6,5% 2020-2027		/			10 170
TPCI.071	TPCI 5,65% 2022-2032		/	10,150	7	10 150
TPCI.072	TPCI 5,65% 2022-2029		/			10 000
TPCI.073	TPCI 5,75% 2022-2032		/			10 000
TPCI.074	TPCI 5,85% 2022-2042		/			10 000
TPCI.075	TPCI 5,65% 2022-2029		/			10 000
TPCI.076	TPCI 5,75% 2022-2032		/			10 000
TPCI.065	TPCI 5,90% 2021-2031		/			10 700
TPCI.066	TPCI 5,90% 2021-2031		/			9 950
TPCI.067	TPCI 5,90 % 2021-2036		/	10,400	4	10 400
TPCI.068	TPCI 5,90 % 2022-2037		/	10,000	100	10 000
TPCI.069	TPCI 5,75 % 2022-2037		/	10,000	134	10 000
TPCI.070	TPCI 5,75 % 2022-2037		/	10,150	4	10 100
TPCI.059	TPCI 5,90% 2021-2031		/			10 350
TPCI.060	TPCI 5,80% 2021-2028		/			10 050
TPCI.061	TPCI 5,90% 2021-2031		/			10 050
TPCI.062	TPCI 5,80 % 2021 -2028		/			10 800
TPCI.063	TPCI 5,90% 2021 -2031		/			10 000
TPCI.064	TPCI 5,80 % 2021 - 2028		/			10 180
TPCI.053	TPCI 5,80% 2020-2027		/			10 600
TPCI.054	TPCI 5,90% 2020-2030		/			10 000
TPCI.055	TPCI 5,80% 2020 -2027		/			10 500
TPCI.056	TPCI 5,90% 2020- 2030		/			10 800
TPCI.057	TPCI 5,80% 2020-2027		/			10 000
TPCI.058	TPCI 5,80% 2021-2028		/	10,150	2	10 150
TPCI.047	TPCI 5,80% 2020 - 2027		/			8 200

TPCI.048	TPCI 5,80% 2020- 2027			/			9 900
TPCI.049	TPCI 5,90% 2020- 2030			/			10 085
TPCI.050	TPCI 5,90% 2020-2030			/			10 000
TPCI.051	TPCI 5,80% 2020-2027			/			10 000
TPCI.052	TPCI 5,90 % 2020-2030			/			10 300
TPCI.041	TPCI 5,80% 2020-2027			/			10 750
TPCI.042	TPCI 5,90% 2020-2030			/			10 100
TPCI.043	TPCI 5,90% 2020 - 2030			/			10 000
TPCI.044	TPCI 5,80% 2020 - 2027			/			10 095
TPCI.045	TPCI 5,80% 2020 -2027			/			8 000
TPCI.046	TPCI 5,90% 2020 - 2030			/			8 925
TPCI.035	TPCI 5,75% 2019 -2026			/			10 250
TPCI.036	TPCI 5,75% 2019- 2026			/			10 000
TPCI.037	TPCI 5,80% 2019-2026			/			7 850
TPCI.038	TPCI 5,75% 2019-2026			/	8,100	10	8 080
TPCI.039	TPCI 5,75% 2019 - 2026			/			8 560
TPCI.040	TPCI 5,75% 2019-2026			/			8 160
TPCI.029	TPCI 6% 2018- 2026			/			9 970
TPCI.030	TPCI 5,95% 2018-2025	500	4,925	/			4 910
TPCI.031	TPCI 5,75% 2019 - 2026			/			10 230
TPCI.032	TPCI 2,23% 2019-2026			/			10 000
TPCI.033	TPCI 5.75% 2019-2026			/			6 480
TPCI.034	TPCI 6% 2019-2029			/	7,500	56	7 500
TPCI.023	TPCI 5.90% 2016-2026			/			10 000
TPCI.024	TPCI 6.25% 2017-2029			/			9 970
TPCI.025	TPCI 5,95% 2017-2024 A	200	10,000	/			10 000
TPCI.026	TPCI 5,95% 2017-2024 B	25	10,000	/			10 000
TPCI.027	TPCI 6% 2017-2025			/			10 250
TPCI.028	TPCI 6% 2018 - 2026	94	10,000	/			10 100
TPBJ.07	TPBJ 5,70% 2023-2030			/	9,800	4 500	10 000
TPBJ.08	TPBJ 6,20% 2023-2038			/	10,000	100	10 000
TPCI.017	TPCI 3% 2014-2024			/			10 000
TPCI.019	TPCI 5.99% 2015-2025	314	10,000	/			10 400
TPCI.021	TPCI 6% 2016-2028			/			10 000
TPCI.022	TPCI 5.90% 2016 - 2026			/			9 600
TPBF.08	TPBF 6,50% 2019-2027	30	10,000	/			10 000
TPBF.09	TPBF 6,50% 2019 - 2027	12	10,000	/			10 000
TPBJ.03	TPBJ 6,50% 2020-2028			/			10 000
TPBJ.04	TPBJ 5,50 % 2022-2037			/			10 000
TPBJ.05	TPBJ 5,85 % 2022-2042			/	9,800	1 991	10 000
TPBJ.06	TPBJ 5,75% 2022-2037			/			10 000
TPBF.015	ETAT DU BURKINA 6,30 % 2022-2			/			10 000
TPBF.016	ETAT DU BURKINA 6% 2023-2028			/			10 000
TPBF.04	TPBF 6.50% 2017-2027			/	9,995	112	10 000
TPBF.05	TPBF 6,50% 2017-2024			/	10,000	25	10 000
TPBF.06	TPBF 6.50% 2018-2025	44	10,000	/			10 503
TPBF.07	TPBF 6,50% 2018- 2025			/			10 000
EOS.08	ETAT DU SENEGAL 5,95% 2022-2034			/			10 000
TPBF.010	TPBF 6,50% 2020 - 2028			/	8,416.67	500	8 333
TPBF.011	TPBF 6,50 % 2020-2028			/			8 334
TPBF.012	TPBF 6.50% 2021-2031			/			10 700
TPBF.013	TPBF 6,50 % 2021 - 2031			/	10,100	6	10 000
TPBF.014	TPBF 6,30% 2022-2034			/	9,800	2 332	10 500
EOM.06	ETAT DU MALI 6,50% 2020-2027			/	10,000	3 405	10 000
EOM.07	ETAT DU MALI 6.50% 2021-2031			/	9,900	19	9 990

EOM.08	ETAT DU MALI 6,20 % 2022-2032			/	10,000	320	10 000
EOM.09	ETAT DU MALI 6,30% 2022-2032			/			10 000
EOS.05	ETAT SENEGAL 6.50% 2013-2023			/			10 350
EOS.07	ETAT SENEGAL 6.30% 2015-2025			/	10,000	10	10 500
BIDC.04	BIDC-EBID 6.10% 2017-2027			/			5 000
BIDC.05	BIDC-EBID 6,40% 2019-2026			/	10,000	100	10 100
BIDC.06	BIDC-EBID 6,50 % 2021-2028	200	10,000	/	10,300	40	10 000
BIDC.07	BIDC-EBID 5,90% 2022-2029			/			10 250
CRRH.010	CRRH-UEMOA 6,10% 2022-2037			/	10,000	180	10 000
CRRH.02	CRRH-UEMOA 6.10% 2012-2024			/			10 000
CRRH.09	CRRH-UEMOA 6.05% 2018-2033			/			7 000
CRRH.03	CRRH-UEMOA 6% 2013-2023			/			10 000
CRRH.04	CRRH-UEMOA 6% 2014-2024			/			10 000
CRRH.05	CRRH-UEMOA 5.85% 2015-2025			/	10,000	18	9 999
CRRH.06	CRRH-UEMOA 5.85% 2016-2026			/	10,200	525	10 230
CRRH.07	CRRH-UEMOA 5.95% 2017-2029			/			5 417
CRRH.08	CRRH-UEMOA 5.95% 2018-2030			/			6 250

SUKUK ET TITRES ASSIMILES

Symbole	Titre	Quantité résiduelle à l'achat	Cours Achat / Vente	Quantité résiduelle à la vente	Cours de Référence
SUKCI.S2	SUKUK CI 5.75% 2016-2023		/		10 800
SUKSN.S2	SUKUK SN 6% 2016-2026		/		10 750
SUKTG.S1	SUKUK TG 6.5% 2016-2026		/		10 000

CALENDRIER DES ASSEMBLEES GENERALES
ANNEE : 2023

Société	Nature	Date	Heure	Lieu
SICOR	Ordinaire	26/07/2023	09:00:00	Hôtel Palm Club, Cocody
SITAB	Ordinaire	30/06/2023	10:30:00	Hôtel PULLMAN
AIR LIQUIDE CI	Mixte	27/06/2023	09:00:00	SALLE DE CONFÉRENCE DE LA CRRAE-UMOA
SUCRIVOIRE	Ordinaire	27/06/2023	09:30:00	VISIOCONFERENCE
CFAO MOTORS CI	Ordinaire	27/06/2023	09:00:00	Au siège social, sis à Abidjan, 117, Boulevard de Marseille
BICI CI	Ordinaire	27/06/2023	10:00:00	Auditorium de la Maison des Entreprises (siège de la CGECI) sise au Plateau
TRACTAFRIC CI	Ordinaire	26/06/2023	10:00:00	Hôtel AZALAI ABIDJAN sis Marcory, Bd VGE, en face de Cap Sud, à côté de la banque BGFI
FILTISAC CI	Ordinaire	22/06/2023	10:00:00	Espace Latrille Events II-Plateaux Boulevard Latrille Abidjan - Cocody
FILTISAC CI	Ordinaire	22/06/2023	10:00:00	Espace Latrille Events II-Plateaux Boulevard Latrille - Abidjan - Cocody
UNIWAX CI	Ordinaire	22/06/2023	09:00:00	Espace Latrille Events, sis à Abidjan, Cocody II-Plateaux (Carrefour Duncan)
SODECI	Ordinaire	21/06/2023	09:00:00	Siège social sis, 1, Avenue Christiani Treichville ABIDJAN
PALM CI	Ordinaire	21/06/2023	09:30:00	VISIOCONFERENCE
CIE CI	Ordinaire	20/06/2023	10:00:00	VISIOCONFERENCE
NEI-CEDA CI	Ordinaire	19/06/2023	14:30:00	Hôtel TIAMA , à Abidjan
SETAO CI	Ordinaire	16/06/2023	10:00:00	Hôtel TIAMA (salon EBENE) - Abidjan Plateau
SAFCA CI	Ordinaire	16/06/2023	10:00:00	Siège de la société sis à Abidjan, 1, Rue des Carrossiers, Zone 3C (face SOCOCE Treichville)
TOTAL	Ordinaire	15/06/2023	10:00:00	Radisson Blu Hotel Abidjan Airport sis au boulevard de l'Aéroport Abidjan, Port Bouët
TOTAL SENEGAL S.A.	Ordinaire	13/06/2023	10:00:00	Hôtel Radisson Blu Dakar
SERVAIR ABIDJAN CI	Ordinaire	13/06/2023	11:00:00	Salle JEWELS de la CGECI sise à la Maison de l'Entreprise au Plateau
SOGB	Ordinaire	13/06/2023	11:00:00	Immeuble CRRAE - UEMOA sis à Abidjan Plateau
SAPH CI	Ordinaire	12/06/2023	14:00:00	VISIOCONFERENCE
BERNABE CI	Ordinaire	08/06/2023	10:00:00	Salle de conférence GEWELS de la Maison du Patronat Ivoirien (CGECI) au Plateau
SOLIBRA	Mixte	31/05/2023	09:00:00	Espace CRISTAL 8, rue du Chevalier de Clieu Zone 4 C « Salle PLATINIUM » ABIDJAN
ORAGROUP	Ordinaire	31/05/2023	09:30:00	Hôtel 2 Février situé à Place de l'indépendance, BP 131 Lomé.
ECOBANK TG	Mixte	17/05/2023	10:30:00	Salle de Conférence du Centre Panafricain Ecobank, 2365, Boulevard du Mono, Lomé, Togo
SIB	Ordinaire	12/05/2023	10:00:00	CRRAE - UEMOA (Abidjan-Plateau - Angle Boulevard Botreau Roussel - Rue privée CRRAE-UMOA)
NESTLE CI	Ordinaire	12/05/2023	10:00:00	Espace CRISTAL 8, rue du Chevalier de Clieu Zone 4 C « Salle DIAMANT » ABIDJAN
ONATEL BF	Ordinaire	09/05/2023	10:30:00	ROYAL BEACH HÔTEL, OUAGADOUGOU-BURKINA FASO
ECOBANK CI	Ordinaire	26/04/2023	10:00:00	Hôtel Radisson Blu, sis à Abidjan Port-Bouët, route de l'Aéroport International Félix Houphouët Boigny
BOLLORE TRANSPORT & LOGISTICS	Extraordinaire	20/04/2023	10:00:00	Salle Kodjo EBOUCLE du palais de la culture sis à Treichville, Avenue Christiani à Abidjan
SONATEL	Ordinaire	18/04/2023	10:00:00	PAR VISIOCONFERENCE dans ses locaux situés au Technopole à Dakar
CORIS BANK INTERNATIONAL	Ordinaire	17/04/2023	09:00:00	Sopatel Hôtel Silmandé SA
BANK OF AFRICA BN	Ordinaire	14/04/2023	10:00:00	Hôtel GOLDEN TULIP à Cotonou
SGB CI	Ordinaire	13/04/2023	09:00:00	Espace Latrille Events, sis à Abidjan Commune de Cocody, aux Deux-plateaux Boulevard Latrille
ORANGE CI	Ordinaire	13/04/2023	10:00:00	Au siège de la société, sis à Abidjan, Cocody Riviera Golf, Boulevard de France, Immeuble Orange Village
ORAGROUP	Extraordinaire	31/03/2023	09:00:00	Hôtel 2 FEVRIER de Lomé
BANK OF AFRICA SN	Ordinaire	31/03/2023	09:30:00	Immeuble Elan II au 2ème étage, Almadies, zone 12, route de Ngor à Dakar
SICABLE	Ordinaire	30/03/2023	10:00:00	Hôtel TIAMA , à Abidjan
BANK OF AFRICA ML	Ordinaire	30/03/2023	09:30:00	Siège de la banque à l'immeuble BANK OF AFRICA, Avenue du Mali, Quartier ACI 2000
BANK OF AFRICA NG	Ordinaire	30/03/2023	10:00:00	Centre de formation de BOA-NIGER sis à BOA siège
BANK OF AFRICA BF	Ordinaire	30/03/2023	10:00:00	Salle LAICO HOTEL OUAGA 2000

BANK OF AFRICA CI

Ordinaire

29/03/2023

10:00:00

Salle FROMAGER de l'hôtel IVOTEL du Plateau 10ème
étage

L'actualité de la BRVM sur nos plateformes digitales

Infos BRVM

Pour recevoir les informations boursières par SMS, souscrivez :



Côte d'Ivoire : *430#
Bénin : *430*15#



Côte d'Ivoire : #139#
Burkina Faso : *310#



Côte d'Ivoire : *431#
Niger : *512*9#
Togo : *310#

Site web

www.brvm.org



Application Mobile

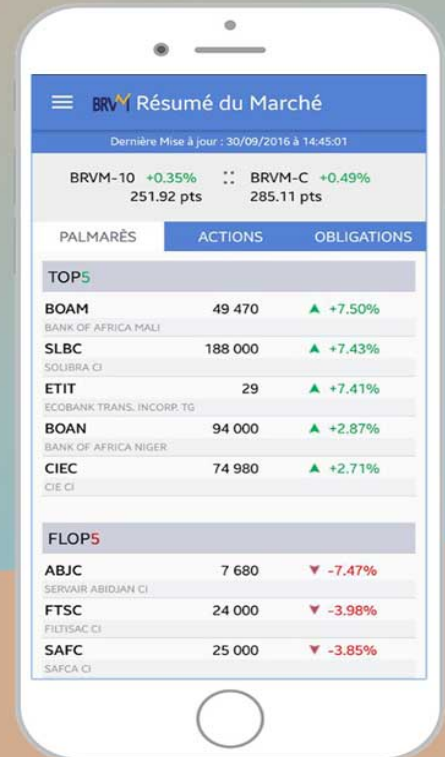

Nous suivre sur :



AVIS N° 125-2023 / DC/BR / DG

Paiement de dividendes

**SICABLE
Exercice 2022**

Le Dépositaire Central/Banque de Règlement porte à la connaissance des teneurs de compte-conservateurs que la Société Ivoirienne de Câbles (SICABLE) mettra en paiement via le DC/BR, le 27 juillet 2023 (date de fermeture des registres), son dividende annuel au titre de l'exercice 2022 pour un montant total net de **198 913 200 FCFA** (Cent quatre-vingt-dix-huit millions neuf cent treize mille deux cents FCFA), soit un dividende net par action de **69 FCFA**.

Pour toute information complémentaire, les intéressés sont priés de contacter le service financier de cette opération : Hudson & Cie, Av. Lamblin Imm. BIAO : Résidence la Tour 9^e étage - 18 B.P. 2294 Abidjan 18 - Tél : (225) 27 20 31 55 00 - Fax : (225) 27 20 33 22 24.
Email : info@hudson-cie.com

Fait à Abidjan, le 21 juillet 2023

Pour le Directeur Général
du Dépositaire Central/Banque de Règlement
et par Délégation

Le Directeur du Département des Opérations
Guimba SYLLA

Central ★ DC / BR ★ Banque
de Règlement
de l'Afrique de l'Ouest
DC / BR
18 Av. J. Anoma
01 BP 3802 ABIDJAN 01
Tél : 27 20.32.66.85
Fax: 27 20.32.66.84
Plateau ABIDJAN
COTE D'IVOIRE

AVIS N° 126-2023 / DC/BR / DG

Paiement de dividendes

**SITAB
Exercice 2022**

Le Dépositaire Central/Banque de Règlement porte à la connaissance des teneurs de compte-conservateurs que la SITAB mettra en paiement via le DC/BR le 27 juillet 2023 (**date de fermeture des registres**), son dividende annuel au titre de l'exercice 2021 pour un montant total net de **2 607 794 840 FCFA** (Deux milliards six cent sept millions sept cent quatre-vingt-quatorze mille huit cent quarante FCFA), soit un dividende net par action de **551 FCFA**.

Pour toute information complémentaire, les intéressés sont priés de contacter le service financier de cette opération : Hudson & Cie, Av. Lamblin Imm. BIAO : Résidence la Tour 9^e étage - 18 B.P. 2294 Abidjan 18 - Tél : (225) 27 20 31 55 00 - Fax : (225) 27 20 33 22 24. Email : info@hudson-cie.com

Fait à Abidjan, le 21 juillet 2023

Pour le Directeur Général
du Dépositaire Central/Banque de Règlement
et par Délégation

Le Directeur du Département des Opérations
Guimba SYLLA

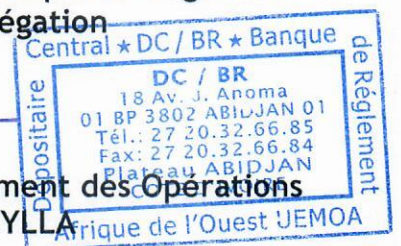

AVIS N° 127-2023 /DC/BR/ DG

Paieiment de dividendes

**BICICI
Exercice 2022**

Le Dépositaire Central/Banque de Règlement porte à la connaissance des teneurs de compte-conservateurs que la BICICI mettra en paiement via le DC/BR, le 31 juillet 2023 (date de fermeture des registres), son dividende annuel au titre de l'exercice 2022 pour montant total net de 2 171 919 204 (Deux milliards cent soixante et onze millions neuf cent dix-neuf mille deux cent quatre FCFA), soit un dividende net par action de 401,4 FCFA.

Pour toute information complémentaire, les intéressés sont priés de contacter le service financier de cette opération : BICI BOURSE, 01 BP 1298 Abidjan 01, Tél : +225 27 20 20 16 68, Fax : +225 27 20 21 47 22.

Fait à Abidjan, le 21 juillet 2023

Pour le Directeur Général
du Dépositaire Central/Banque de Règlement
et par Délégation

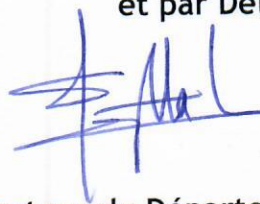

Le Directeur du Département des Opérations
Guimba SYLLA



* 8

20 juillet 2023

CALENDRIER DE PAIEMENT DES DIVIDENDES

ANNEE : 2023

Titres	Montant du dividende net par action en FCFA	Numéro de l'Avis	Date de publication de l'Avis au BOC	Ex-dividende	Date de paiement du dividende
				T-2	T
BOA COTE D'IVOIRE	540	053-2023 BRVMDG	11/04/2023	26/04/2023	28/04/2023
BOA BURKINA FASO	577	054-2023 BRVMDG	11/04/2023	03/05/2023	05/05/2023
SONATEL SENEGAL	1 500	059-2023 BRVMDG	19/04/2023	15/05/2023	17/05/2023
BOA NIGER	613,80	055-2023 BRVMDG	11/04/2023	23/05/2023	25/05/2023
BOA BENIN	627	064-2023 BRVMDG	20/04/2023	23/05/2023	25/05/2023
ECOBANK CI	549	081-2023 BRVMDG	12/05/2023	25/05/2023	30/05/2023
SOCIETE GENERALE CI	1 112,43	077-2023 BRVMDG	05/05/2023	26/05/2023	31/05/2023
BOA SENEGAL	187,5	056-2023 BRVMDG	11/04/2023	30/05/2023	01/06/2023
Ecobank Transnational Incorporated TG	0,6048	092-2023 BRVMDG	24/05/2023	06/06/2023	08/06/2023
ORANGE COTE D'IVOIRE	752,76	101-2023 BRVMDG	31/05/2023	13/06/2023	15/06/2023
ONATEL BF	287,8799	110-2023 BRVMDG	12/06/2023	22/06/2023	26/06/2023
CORIS BANK INTERNATIONAL BF	525	107-2023 BRVMDG	12/06/2023	04/07/2023	06/07/2023
NSIA BANQUE CI	363,6	123-2023 BRVMDG	22/06/2023	05/07/2023	07/07/2023
TOTAL SENEGAL	241,01	122-2023 BRVMDG	21/06/2023	11/07/2023	13/07/2023
SOGB CI	558	132-2023 BRVMDG	03/07/2023	13/07/2023	17/07/2023
PALM CI	1213,632	124-2023 BRVMDG	22/06/2023	17/07/2023	19/07/2023
BERNABE CI	150	139-2023 BRVMDG	10/07/2023	20/07/2023	24/07/2023
SITAB CI	551	145-2023 BRVMDG	13/07/2023	25/07/2023	27/07/2023
CIE CI	157,5	136-2023 BRVMDG	06/07/2023	27/07/2023	31/07/2023
BICI CI	401,40	146-2023 BRVMDG	14/07/2023	27/07/2023	31/07/2023
SICABLE CI	69	152-2023 BRVMDG	19/07/2023	31/07/2023	02/08/2023
NESTLE CI	728,1	148-2023 BRVMDG	17/07/2023	03/08/2023	08/08/2023
SIB CI	495	153-2023 BRVMDG	20/07/2023	09/08/2023	11/08/2023
SERVAIR ABIDJAN CI	92	149-2023 BRVMDG	17/07/2023	29/08/2023	31/08/2023
SMB CI	720	154-2023 BRVMDG	20/07/2023	29/08/2023	31/08/2023

BULLETIN OFFICIEL

OPCVM: FONDS COMMUNS DE PLACEMENT ET SOCIÉTÉS D'INVESTISSEMENT A CAPITAL VARIABLE

lundi 24 juillet 2023



Sociétés de gestion	Dépositaire	OPCVM	Catégorie	Valeur Liquidative								
				Origine	Précédente		Actuelle		Variation			
					Valeur	Date	Valeur	Date	Origine	Précédente		
QUOTIDIENNES												
AFRICABOURSE ASSET MANAGEMENT	AFRICABOURSE SA	FCP AAM CAPITAL SUR	M	5 000	8 161,47	12/07/2023	ND	ND	10/10/2012	-	-	
		FCP AAM EPARGNE CROISSANCE	D	5 000	8 108,07	12/07/2023	ND	ND	19/11/2012	-	-	
		FCP AAM OBLIGATIS	OATC	5 000	8 761,41	12/07/2023	ND	ND	12/09/2012	-	-	
AFRICAM SA	SBIF	FCP AAM EPARGNE ACTION	A	5 000	5 826,33	12/07/2023	ND	ND	16/01/2017	-	-	
		FCP EXPANSIO	D	5 000	9 758,73	14/07/2023	ND	ND	01/01/2013	-	-	
		FCP SECURITAS	OMLT	5 000	7 357,96	14/07/2023	ND	ND	01/01/2013	-	-	
AFRICAIN DE GESTION D'ACTIFS	SGI AGI	FCP VALORIS	A	5 000	9 000,43	14/07/2023	ND	ND	01/01/2013	-	-	
		FCP CAPITAL PLUS	D	1 000	1 305,88	20/07/2023	1 308,06	21/07/2023	11/03/2019	30,81%	0,17%	
		FCP CONFORT PLUS	OMLT	1 000	1 284,34	20/07/2023	1 286,19	21/07/2023	11/03/2019	28,62%	0,144%	
ATLANTIC ASSET MANAGEMENT	ATLANTIQUE FINANCE	FCP ATLANTIQUE CROISSANCE	D	5 000	5 097,26	20/07/2023	ND	ND	30/05/2015	-	-	
		FCP ATLANTIQUE LIQUIDITE	OCT	5 000	6 024,98	20/07/2023	ND	ND	12/07/2019	-	-	
		FCP ATLANTIQUE ACTIONS	A	5 000	7 558,18	20/07/2023	ND	ND	25/10/2019	-	-	
		FCP ATLANTIQUE SERENITE	OMLT	5 000	6 250,60	20/07/2023	ND	ND	12/07/2019	-	-	
		FCP ATLANTIQUE HORIZON	D	5 000	7 263,92	20/07/2023	ND	ND	25/10/2019	-	-	
		FCP ATLANTIQUE SECURITE	OMLT	5 000	6 621,43	20/07/2023	ND	ND	30/05/2015	-	-	
BNI GESTION	BNI FINANCES	FCP CAPITAL CROISSANCE	D	10 000	ND	03/07/2023	ND	04/07/2023	-	-		
		OBLIG SECURITE	OMLT	10 000	9 894,23	04/07/2023	ND	ND	06/06/2014	-	-	
		FCP DYNAMIC SAVINGS	A	10 000	ND	03/07/2023	ND	04/07/2023	-	-		
BOA ASSET MANAGEMENT	BOA CAPITAL SECURITIES	FCP Emergence	D	5 000	7 434,01	19/07/2023	ND	ND	Fev. 2010	-	-	
		FCP Tresor Monea	OCT	25 000 000	37 841 648,06	19/07/2023	ND	ND	Dec. 2013	-	-	
BRM ASSET MANAGEMENT	BRM	FCP "BRM DYNAMIQUE"	D	10 000	12 923,13	08/09/2014	ND	ND	12/03/2009	-	-	
		FCP "BRM OBLIGATAIRE"	D	10 000	12 057,50	17/10/2014	ND	ND	12/03/2009	-	-	
CGF GESTION	CGF BOURSE	FCP ACTIONS PHARMACIE	D	1 000	1 006,69	20/07/2023	1 007,13	21/07/2023	25/07/14	0,71%	0,04%	
		FCP AL BARAKA	A	1 000	1 054,89	20/07/2023	1 056,60	21/07/2023	01/03/17	5,66%	0,16%	
		FCP AL BARAKA 2	D	1 000	1 166,55	20/07/2023	1 167,46	21/07/2023	25/01/18	16,75%	0,08%	
		FCP ASSUR SENEGAL	D	100 000	1 204 477,41	20/07/2023	1 204 807,09	21/07/2023	06/07/14	20,48%	0,03%	
		FCP PLACEMENT AVANTAGE	D	1 000	1 544,49	20/07/2023	1 546,11	21/07/2023	29/03/13	54,61%	0,10%	
		FCP PLACEMENT CROISSANCE	A	1 000	1 337,52	20/07/2023	1 338,33	21/07/2023	29/03/13	33,83%	0,06%	
		FCP POSTEFINANCES HORIZON	D	1 000	1 886,54	20/07/2023	1 888,08	21/07/2023	27/06/09	88,81%	0,08%	
		FCP PLACEMENT QUIETUDE	OMLT	1 000	1 566,25	20/07/2023	1 566,83	21/07/2023	29/03/13	56,68%	0,04%	
		FCP LIQUIDITE-OPTIMUM	OMLT	10 000	12 099,34	20/07/2023	12 100,70	21/07/2023	01/10/17	21,01%	0,011%	
		FCP BNDE VALEURS	A	1 000	1 150,14	20/07/2023	1 150,81	21/07/2023	02/09/16	15,08%	0,058%	
		FCP CORIS ACTIONS	A	5 000	6 716,63	03/07/2023	ND	ND	11/11/2014	-	-	
		CORIS ASSET MANAGEMENT	CORIS BOURSE	FCP ASSURANCES	OCT	5 000	5 522,31	03/07/2023	ND	ND	22/11/2019	-
FCP CORIS PERFORMANCE	D			5 000	7 061,74	03/07/2023	ND	ND	11/11/2014	-	-	
FCP ASSURANCES OPTIMUM	D			1 000 000	984 278,99	30/06/2023	ND	ND	30/09/2021	-	-	
NSIA AM	UBA CI	NSIA FONDS DIVERSIFIE	D	5 000	5 583,72	30/06/2023	ND	ND	03/12/2018	-	-	
		AUREORE OPPORTUNITES	A	5 000	5 827,77	30/06/2023	ND	ND	08/03/2019	-	-	
		AUREORE SECURITE	OMLT	5 000	5 461,17	30/06/2023	ND	ND	03/09/2021	-	-	
OAM S.A	SGI TOGO	NSIA ASSURANCES OPTIMUM	D	1 000 000	984 278,99	30/06/2023	ND	ND	30/09/2021	-	-	
		FCP-1 OPTI PLACEMENT	A	5 000	15 433,67	20/07/2023	15 539,76	21/07/2023	01/02/2002	210,80%	0,69%	
		FCP-2 OPTI REVENUE	OMLT	5 000	8 421,06	20/07/2023	8 439,13	21/07/2023	01/02/2002	68,78%	0,21%	
SOGESPAR	SOGEBOURSE	FCP-3 OPTI CAPITAL	D	5 000	19 153,58	20/07/2023	19 229,71	21/07/2023	24/01/2003	284,59%	0,40%	
		FCP SOGEAVENIR	D	500	1 732,00	10/07/2023	ND	ND	01/10/2002	-	-	
		FCP SOGEDEFI	D	4 888	4 005,00	10/07/2023	ND	ND	23/12/2014	-	-	
		FCP SOGEDYNAMIQUE	A	4 888	4 025,00	10/07/2023	ND	ND	23/12/2014	-	-	
		FCP SOGELIQUID	M	10 000 000	10 853 448,00	10/07/2023	ND	ND	16/06/2020	-	-	
		FCP SOGEPRIVILEGE	D	4 888	4 148,00	10/07/2023	ND	ND	23/12/2014	-	-	
		FCP SOGESECURITE	OMLT	4 888	5 215,00	10/07/2023	ND	ND	23/12/2014	-	-	
		FCP SOGEVALOR	A	1 000	3 544,00	10/07/2023	ND	ND	04/06/2002	-	-	
		FCP SOAGA EPARGNE ACTIVE	D	10 000	11 191,92	20/07/2023	11 211,13	21/07/2023	28/10/2016	12,11%	0,17%	
		SICAV Abdou DIOUF	D	10 000 000	15 180 470,36	20/07/2023	15 201 434,75	21/07/2023	01/12/2003	52,01%	0,14%	
BRIDGE ASSET MANAGEMENT	BRIDGE SECURITIES	FCP BOAD CAPITAL RETRAITE	OMLT	10 000	12 252,45	20/07/2023	12 254,01	21/07/2023	08/07/2020	22,54%	0,01%	
		FCP SOAGA EPARGNE OBLIGATIONS	OMLT	5 000	5 672,05	20/07/2023	5 672,66	21/07/2023	28/04/2021	13,45%	0,01%	
		FCP SOAGA EPARGNE ACTIONS	A	5 000	8 830,13	20/07/2023	8 839,86	21/07/2023	11/03/2020	76,80%	0,11%	
		FCP SOAGA EPARGNE SERENITE	OMLT	10 000	14 550,14	20/07/2023	14 551,82	21/07/2023	28/10/2016	45,52%	0,01%	
		FCP BRIDGE EQUILIBRE	D	25 000 000	29 932 554,65	17/07/2023	ND	ND	27/09/2017	-	-	
ENKO CAPITAL WEST AFRICA	SOCIETE GENERALE COTE	FCP BRIDGE PROSPERITE	D	5 000	5 674,00	19/06/2023	ND	ND	13/03/2018	-	-	
		FCP BRIDGE OBLIGATIONS	OMLT	5 000	6 002,47	17/07/2023	ND	ND	01/10/2019	-	-	
		FCP ENKO CAPITAL GARANTI	D	10 000	14 664,31	20/07/2023	14 684,63	21/07/2023	21/09/2020	46,85%	0,14%	
		FCP PATRIMOINE	OMLT	10 000	11 666,61	20/07/2023	11 668,08	21/07/2023	18/10/2020	16,68%	0,01%	
		FCP ENKO CAPITAL OBLIGATIONS	OMLT	10 000	10 761,17	20/07/2023	10 762,28	21/07/2023	16/03/2021	7,62%	0,01%	
SAPHIR ASSET MANAGEMENT	SGI BENIN	FCP SAPHIR DYNAMIQUE	D	5 000	5 805,89	20/07/2023	5 819,97	21/07/2023	28/08/2017	16,40%	0,24%	
		FCP SAPHIR QUIETUDE	OMLT	5 000	6 288,40	20/07/2023	6 289,39	21/07/2023	28/08/2017	25,79%	0,02%	
		SICAV WAFI CAPITAL	D	10 000	8 466,83	19/09/2022	ND	ND	05/06/2020	-	-	
WAFI CAPITAL S.A.	SGI AGI BENIN	SICAV WAFI CAPITAL	D	10 000	12 159,00	06/07/2023	ND	ND	01/07/2018	-	-	
SGO MALI FINANCES	SGI MALI SA	FCP NYESIGUI	D	10 000	12 159,00	06/07/2023	ND	ND	01/07/2018	-	-	
HEBDOMADAIRES												
BNI GESTION	BNI FINANCES	FCP INITIATIVES SOLIDARITE	D	5 000	4 591,03	05/05/2023	5 062,52	30/06/2023	22/05/2013	1,25%	10,27%	
		FCPE SODEFOR	D	2 500	6 420,68	05/05/2023	7 065,16	30/06/2023	18/12/2009	182,61%	10,04%	
		FCP PAM ACTIONS	A	10 000	12 227,57	13/04/2023	12 210,97	20/04/2023	13/12/2017	22,11%	-0,14%	
PhoenixAfrica Asset Management	Phoenix Capital Management	FCP PAM DIVERSIFIE EQUILIBRE	D	10 000	13 476,73	13/04/2023	13 453,92	20/04/2023	13/12/2017	34,54%	-0,17%	
		FCP PAM DIVERSIFIE OBLIGATIONS	D	10 000	12 741,04	13/04/2023	12 741,94	20/04/2023	13/12/2017	27,42%	0,01%	
		FCP Global Investors	D	25 000	30 284,41	07/07/2023	30 389,99	14/07/23	Dec. 2012	21,56%	0,35%	
BOA ASSET MANAGEMENT	BOA CAPITAL SECURITIES	FCP Boa Obligations	OMLT	10 000	12 549,39	07/07/2023	12 557,43	14/07/23	Mars. 2017	25,57%	0,06%	
		FCP Boa Sécurité	OMLT	100 000	111 380,35	04/07/2023	111 503,83	11/07/2023	Mat. 2021	11,50%	0,11%	
		FCP Boa Actions	D	10 000	12 240,32	07/07/2023	12 318,97	14/07/23	Juill. 2017	23,19%	0,64%	
NSIA AM	UBA CI	FCP Boa Rendement	OMLT	25 000 000	34 668 513,49	07/07/2023	34 697 679,90	14/07/23	Dec. 2017	38,79%	0,08%	
BRM ASSET MANAGEMENT	IMPAXIS	EVLUTIS	D	5 000	4 109,17	23/06/2023	4 207,41	30/06/2023	16/12/2019	-15,85%	2,39%	
		FCP "SDE"	D	1 000	2 083,36	05/09/2014	ND	ND	14/03/2011	-	-	
CGF GESTION	CGF BOURSE	FCPCR SONATEL	D	1 000	7 357,28	14/07/2023	7 423,86	21/07/2023	19/02/2004	642,39%	0,90%	
		IMPAXIS SECURITIES	D	1 000	1 840,82	13/07/2023	1 846,93	20/07/2023	16/02/2014	84,69%	0,33%	
		FCPE SINI GNESIGUI	D	1 000	1 536,81	12/07/2023	1 540,73	19/07/2023	25/02/2014	54,07%	0,25%	
		FCP EXPAT	OMLT	1 000	1 133,04	13/07/2023	1 133,13	20/07/2023	20/03/2019	13,31%	0,01%	
		FCP CAPITAL RETRAITE	D	1 000	1 130,64	12/07/2023	1 130,03	19/07/2023	20/03/2019	13,00%	-0,05%	
		FCP RENTE PERPETUELLE	D	1 000	1 097,49	12/07/2023	1 097,31	19/07/2023	20/03/2019	9,73%	-0,02%	
		FCP WALO	A	1 000	1 087,42	22/03/2021	1 091,92	29/03/2021	26/03/2019	9,19%	0,41%	
		FCP DJOLOF	OMLT	1 000	1 176,41	11/07/2023	1 176,70	18/07/2023	26/03/2019	17,67%	0,02%	
		FCP DIASPORA	D	1 000	1 180,24	11/07/2023	1 181,29	18/07/2023	19/03/2019	18,13%	0,09%	
		FCP IFC-BOAD	OMLT	100 000	128 410,27	17/07/2023	128 470,37	24/07/2023	01/01/2018	28,47%	0,05%	
EDC Asset Management	EDC Investment Corporation	FCPE DP WORLD DAKAR	D	1 000	1 218,40	11/07/2023	1 218,46	18/07/2023	04/10/2016	21,85%	0,00%	
		FCP ECOBANK UEMOA DIVERSIFIE	D	5 000	7 595,00	12/07/2023	7 611,00	19/07/2023	19/09/2007	52,22%		