

<b>BRVM COMPOSITE</b>	<b>204,77</b>
Variation Jour	0,40 %
Variation annuelle	0,76 %

<b>BRVM 30</b>	<b>103,03</b>
Variation Jour	0,47 %
Variation annuelle	3,03 %

<b>BRVM PRESTIGE</b>	<b>102,71</b>
Variation Jour	0,67 %
Variation annuelle	2,71 %

Evolution des indices

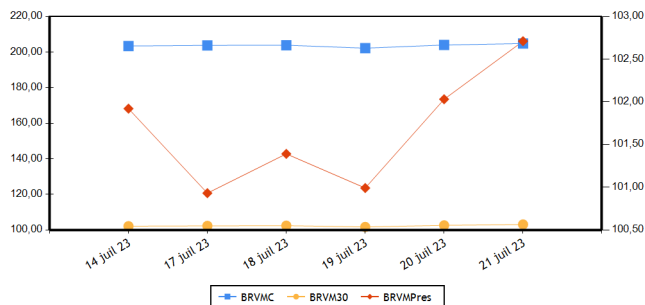

Volumes et valeurs transigés

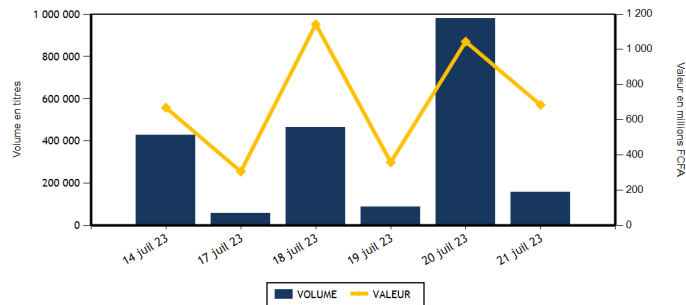

Actions	Niveau	Evol. Jour
Capitalisation boursière (FCFA)(Actions & Droits)	7 618 073 602 821	0,41 %
Volume échangé (Actions & Droits)	154 680	-84,20 %
Valeur transigée (FCFA) (Actions & Droits)	659 948 435	-36,56 %
Nombre de titres transigés	42	-4,55 %
Nombre de titres en hausse	13	-18,75 %
Nombre de titres en baisse	13	-13,33 %
Nombre de titres inchangés	16	23,08 %

Obligations	Niveau	Evol. Jour
Capitalisation boursière (FCFA)	10 114 323 186 419	0,06 %
Volume échangé	2 509	439,57 %
Valeur transigée (FCFA)	24 748 333	441,04 %
Nombre de titres transigés	3	-25,00 %
Nombre de titres en hausse	1	
Nombre de titres en baisse	0	
Nombre de titres inchangés	2	-50,00 %

**PLUS FORTES HAUSSES**

Titres	Cours	Evol. Jour	Evol. annuelle
NSIA BANQUE COTE D'IVOIRE (NSBC)	5 800	7,41 %	-2,93 %
SOGC CI (SOGC)	4 195	2,32 %	-26,01 %
SOCIETE GENERALE COTE D'IVOIRE (SGBC)	16 000	1,98 %	37,87 %
TOTAL SN (TTLS)	2 495	1,84 %	-1,58 %
AIR LIQUIDE CI (SIVC)	580	1,75 %	-14,07 %

**PLUS FORTES BAISES**

Titres	Cours	Evol. Jour	Evol. annuelle
SERVAIR ABIDJAN CI (ABJC)	1 300	-7,14 %	0,39 %
SUCRIVOIRE (SCRC)	500	-5,66 %	-45,95 %
BANK OF AFRICA ML (BOAM)	1 315	-5,05 %	-6,07 %
BERNABE CI (BNBC)	2 095	-4,34 %	4,75 %
BANK OF AFRICA BF (BOABF)	6 040	-2,58 %	16,15 %

**INDICES PAR COMPARTIMENT**

Base = 100 au 02 janvier 2023	Nombre de sociétés	Valeur	Evol. Jour	Evol. annuelle	Volume	Valeur	PER moyen
BRVM-PRESTIGE	10	102,71	0,67 %	2,71 %	71 669	375 880 945	6,28
BRVM-PRINCIPAL	36	98,39	0,05 %	-1,61 %	83 011	284 067 490	15,45

**INDICES SECTORIELS**

Base = 100 au 14 juin 1999	Nombre de sociétés	Valeur	Evol. Jour	Evol. annuelle	Volume	Valeur	PER moyen
BRVM - INDUSTRIE	11	100,07	0,19 %	-3,98 %	10 274	78 814 080	28,39
BRVM - SERVICES PUBLICS	5	493,57	0,59 %	0,89 %	48 690	371 298 180	9,04
BRVM - FINANCES	15	80,05	0,55 %	6,01 %	63 230	130 673 195	6,25
BRVM - TRANSPORT	2	402,56	-2,32 %	17,81 %	4 101	6 766 615	8,94
BRVM - AGRICULTURE	5	206,14	-0,27 %	-27,30 %	19 757	53 758 725	11,31
BRVM - DISTRIBUTION	7	362,88	-0,50 %	1,21 %	8 236	18 233 410	12,78
BRVM - AUTRES SECTEURS	1	1 295,58	0,00 %	10,53 %	392	404 230	-

Indicateurs	BRVM COMPOSITE
PER moyen du marché	9,16
Taux de rendement moyen du marché	8,17
Taux de rentabilité moyen du marché	8,75
Nombre de sociétés cotées	46
Nombre de lignes obligataires	125
Volume moyen annuel par séance	512 229,00
Valeur moyenne annuelle par séance	967 543 211,11

Indicateurs	BRVM COMPOSITE
Ratio moyen de liquidité	3,39
Ratio moyen de satisfaction	24,12
Ratio moyen de tendance	712,52
Ratio moyen de couverture	14,03
Taux de rotation moyen du marché	0,01
Prime de risque du marché	5,02
Nombre de SGI participantes	31

**Définitions**

Volume moyen annuel par séance = Volume annuel échangé / nombre de séances  
 Valeur moyenne annuelle par séance = Valeur annuelle échangée / nombre de séances  
 Ratio moyen de liquidité = Moyenne des ratios de liquidité (Titres échangés / Volume des ordres de vente)  
 Ratio moyen de satisfaction = Moyenne des ratios de satisfaction (Titres échangés / Volume des ordres d'achat)  
 Ratio moyen de tendance = Moyenne des ratios de tendance (Volume des ordres d'achat / Volume des ordres de vente)  
 Ratio moyen de couverture = Moyenne des ratios de couverture (Volume des ordres de vente / Volume des ordres d'achat)  
 Taux moyen de rotation = moyenne des taux de rotation des actions cotées (volume transigé/capital flottante)  
 PER moyen du marché = moyenne des PER des actions cotées ayant un PER positif  
 Taux de rendement moyen = moyenne des taux de rendement des actions cotées ayant distribué un dividende  
 Taux de rentabilité moyen = moyenne des taux de rentabilité des actions cotées  
 Prime de risque du marché = (1 / le PER moyen du marché) - le taux de référence actuel des emprunts d'Etat

BOURSE REGIONALE DES VALEURS MOBILIERES  
 Siège Social : Abidjan - Côte d'Ivoire, 18 av. Joseph Anoma  
 Adresse : 01 BP 3802 Abidjan 01  
 Tel : +225 20 31 55 50 / +225 20 32 66 85  
 Fax : +225 20 32 66 84  
 E-mail : brvm@brvm.org Site web : www.brvm.org



**MARCHE DES ACTIONS**

Sect. Act. (*)	Symbole	Titre	Cours Précédent	Cours du jour		Variation jour	Séance de cotation		Cours Référence	Variation de l'année précédente	Dernier dividende payé		Rdt. Net	PER
				Ouv.	Clôt.		Volume	Valeur			Montant net	Date		
<b>COMPARTIMENT PRESTIGE</b>			<b>102,71</b>	<b>points</b>		<b>0,67 %</b>								
AGR	PALC	PALM CI	8 800	8 800	8 700	-1,14 %	2 143	18 674 400	8 700	-16,23 %	1 213,63	19-juil.-23	13,95 %	3,23
AGR	SPHC	SAPH CI	2 980	2 980	2 950	-1,01 %	439	1 300 510	2 950	-40,94 %	365,40	4-août-22	12,39 %	4,51
DIS	TTLT	TOTAL CI	2 225	2 225	2 200	-1,12 %	1 672	3 698 650	2 200	16,09 %	159,29	25-août-22	7,24 %	11,28
DIS	TTLS	TOTAL SN	2 450	2 470	2 495	1,84 %	5 022	12 433 910	2 495	-1,58 %	241,01	13-juil.-23	9,66 %	9,59
FIN	ETIT	ECOBANK TRANS. INCORP. TG	18	17	18	0,00 %	31 650	557 900	18	-5,26 %	0,60	8-juin-23	3,36 %	1,42
FIN	SGBC	SOCIETE GENERALE COTE D'IVOIRE	15 690	15 690	16 000	1,98 %	165	2 590 215	16 000	37,87 %	1 112,43	31-mai-23	6,95 %	6,67
IND	NTLC	NESTLE CI	8 290	8 290	8 350	0,72 %	2 939	24 398 310	8 350	1,27 %	856,80	2-août-22	10,26 %	11,08
IND	SMBC	SMB CI	8 385	8 395	8 385	0,00 %	6 090	51 115 730	8 385	23,31 %	720,00	24-août-22	8,59 %	6,94
SPU	ONTBF	ONATEL BF	2 550	2 590	2 550	0,00 %	6 303	15 941 995	2 550	-20,31 %	287,88	26-juin-23	11,29 %	7,75
SPU	SNTS	SONATEL SN	16 000	15 995	16 200	1,25 %	15 246	245 169 325	16 200	6,58 %	1 500,00	30-mai-23	9,26 %	5,81
<b>TOTAL</b>							<b>71 669</b>	<b>375 880 945</b>						

<b>COMPARTIMENT PRINCIPAL</b>			<b>98,39</b>	<b>points</b>		<b>0,05 %</b>								
AGR	SCRC	SUCRIVOIRE	530	530	500	-5,66 %	10 394	5 342 780	500	-45,95 %	40,50	20-août-21	8,10 %	
AGR	SICC	SICOR CI	6 305	NC	NC	0,00 %			6 305	16,65 %	1 919,00	25-sept.-00		31,73
AGR	SOGC	SOGB CI	4 100	4 100	4 195	2,32 %	6 781	28 441 035	4 195	-26,01 %	558,00	17-juil.-23	13,30 %	5,79
AUT	STAC	SETAO CI	1 050	1 055	1 050	0,00 %	392	404 230	1 050	10,53 %	66,15	18-juil.-22	6,30 %	
DIS	ABJC	SERVAIR ABIDJAN CI	1 400	1 395	1 300	-7,14 %	924	1 208 150	1 300	0,39 %	57,73	24-août-22	4,44 %	11,18
DIS	BNBC	BERNABE CI	2 190	2 190	2 095	-4,34 %	23	48 470	2 095	4,75 %	150,00	24-juil.-23	7,16 %	7,67
DIS	CFAC	CFAO MOTORS CI	860	850	860	0,00 %	65	55 880	860	-7,53 %	69,47	2-août-22	8,08 %	28,19
DIS	PRSC	TRACTAFRIC MOTORS CI	3 000	2 970	3 000	0,00 %	169	506 550	3 000	-6,10 %	175,86	30-août-22	5,86 %	8,43
DIS	SHEC	VIVO ENERGY CI	790	790	780	-1,27 %	361	281 800	780	4,00 %	29,00	28-oct.-22	3,72 %	13,10
FIN	BICC	BICI CI	6 580	6 600	6 580	0,00 %	247	1 626 695	6 580	-3,94 %	518,00	15-juil.-22	7,87 %	8,85
FIN	BOAB	BANK OF AFRICA BN	6 080	6 080	6 100	0,33 %	4 257	25 929 840	6 100	2,52 %	627,00	25-mai-23	10,28 %	6,46
FIN	BOABF	BANK OF AFRICA BF	6 200	6 195	6 040	-2,58 %	1 465	8 925 945	6 040	16,15 %	577,00	5-mai-23	9,55 %	5,22
FIN	BOAC	BANK OF AFRICA CI	5 695	5 695	5 695	0,00 %	624	3 546 645	5 695	53,92 %	540,00	28-avr.-23	9,48 %	5,68
FIN	BOAM	BANK OF AFRICA ML	1 385	1 360	1 315	-5,05 %	7 539	9 921 135	1 315	-6,07 %	271,00	15-mai-19		9,78
FIN	BOAN	BANK OF AFRICA NG	5 910	5 950	5 925	0,25 %	3 581	21 139 760	5 925	2,42 %	613,80	25-mai-23	10,36 %	7,60
FIN	BOAS	BANK OF AFRICA SENEGAL	2 800	2 800	2 800	0,00 %	6 132	17 007 885	2 800	14,29 %	187,50	1-juin-23	6,70 %	4,31
FIN	CBIBF	CORIS BANK INTERNATIONAL	8 195	8 200	8 200	0,06 %	579	4 745 625	8 200	-2,26 %	525,00	6-juil.-23	6,40 %	4,65
FIN	ECOC	ECOBANK COTE D'IVOIRE	5 795	5 755	5 795	0,00 %	1 324	7 656 210	5 795	17,19 %	549,00	30-mai-22	9,47 %	7,15
FIN	NSBC	NSIA BANQUE COTE D'IVOIRE	5 400	5 355	5 800	7,41 %	681	3 750 375	5 800	-2,93 %	363,60	7-juil.-23	6,27 %	4,43
FIN	ORGT	ORAGROUP TOGO	2 425	2 420	2 400	-1,03 %	969	2 307 670	2 400	-38,85 %	59,52	17-juil.-20	2,48 %	8,68
FIN	SAFC	SAFCA CI	760	760	760	0,00 %	68	51 680	760	-13,64 %	23,04	29-juil.-11		
FIN	SIBC	SOCIETE IVOIRIENNE DE BANQUE	5 280	5 275	5 300	0,38 %	3 949	20 915 615	5 300	15,59 %	405,00	30-juin-22	7,64 %	6,61
IND	CABC	SICABLE CI	1 030	NC	NC	0,00 %			1 030	-11,97 %	69,00	2-août-22	6,70 %	5,67
IND	FTSC	FILTISAC CI	1 105	1 100	1 110	0,45 %	272	300 800	1 110	-30,63 %	235,00	30-juil.-21	21,17 %	102,00
IND	NEIC	NEI-CEDA CI	690	690	690	0,00 %	157	108 330	690	-13,75 %	9,00	28-juin-01		7,27
IND	SEMC	CROWN SIEM CI	615	NC	NC	0,00 %			615	-9,56 %	14,40	28-déc.-21	2,34 %	6,50
IND	SIVC	AIR LIQUIDE CI	570	570	580	1,75 %	451	253 865	580	-14,07 %	63,00	29-sept.-17		12,58
IND	SLBC	SOLIBRA CI	68 450	68 450	68 450	0,00 %	6	410 700	68 450	-17,78 %	4 050,00	12-août-22	5,92 %	92,56

IND	STBC	SITAB CI	7 000	7 000	6 995	-0,07 %	313	2 106 870	6 995	2,12 %	445,12	21-juil.-22	6,36 %	10,92
IND	UNLC	UNILEVER CI	6 420	6 415	6 420	0,00 %	15	96 295	6 420	-8,61 %	1 233,00	9-juil.-12		
IND	UNXC	UNIWAX CI	725	750	715	-1,38 %	31	23 180	715	-7,14 %	60,75	29-juil.-22	8,50 %	
SPU	CIEC	CIE CI	2 195	2 200	2 200	0,23 %	15 158	31 697 885	2 200	10,55 %	153,16	25-juil.-22	6,96 %	12,55
SPU	ORAC	ORANGE COTE D'IVOIRE	9 995	9 995	9 995	0,00 %	3 767	37 653 805	9 995	-2,11 %	752,76	15-juin-23	7,53 %	9,81
SPU	SDCC	SODE CI	4 970	4 970	4 970	0,00 %	8 216	40 835 170	4 970	-9,06 %	432,00	21-oct.-22	8,69 %	9,31
TRP	SDSC	BOLLORE	1 690	1 650	1 650	-2,37 %	4 101	6 766 615	1 650	18,28 %	130,00	23-juin-22	7,88 %	8,94
TRP	SVOC	MOVIS CI	2 395	SP	SP	0,00 %			2 395	0,00 %	270,00	5-juil.-99		
<b>TOTAL</b>							83 011	284 067 490						

**TOTAL**
**TOTAL - Marché des actions**

154 680 659 948 435

Secteurs d'activités (\*) : AGR = Agriculture, AUT = Autres Secteurs, DIS = Distribution, FIN = Finances, IND = Industrie, TRP = Transport, SPU = Services Publics

**MARCHE DES DROITS**

Symbole	Titre	Cours Précédent	Cours du jour		Variation jour	Séance de cotation		Cours Référence	Variation depuis l'origine	Parité	Periode de négociation	
			Ouv.	Clôt.		Volume	Valeur				Début	fin

**TOTAL**
**TOTAL - Marché des droits**
**Légende:**

(d) Ex-dividende (V) Variation par rapport au cours de référence

Cours du jour: Ouv.: Ouverture Clôt.: Clôture Moy.: Moyen

Mentions : NC: Non Coté Ex-c: Ex-coupon Ex-d: Ex-droit SP: Suspendu Val-T: Valeur Théorique

PER = Cours / BNPA selon les données disponibles Rdt. Net: Rendement net (DNPA / Cours)

Comp.: 1 - Premier Compartiment 2 - Second Compartiment 3 - Compartiment de croissance

Ratio de liquidité = Titres échangés / Volume des ordres de vente

: Progression de l'indice sectoriel : Stabilité de l'indice sectoriel : Recul de l'indice sectoriel

**MARCHE DES OBLIGATIONS**

Symbole	Titre	Valeur nominale	Cours Précédent	Cours du jour	Cours Référence	Séance de cotation Volume Valeur	Coupon couru	Coupon d'intérêt Période Montant net	Eché.	Type Amort
<b>OBLIGATIONS D'ETAT</b>										
EOM.010	ETAT DU MALI 6,20 % 2022-2029	10 000	10 000	NC	10 000		380,49	A 620,00	9-déc.-23	ACD
EOM.011	ETAT DU MALI 6,40 % 2023-2030	10 000	10 000	NC	10 000		183,61	A 640,00	7-avr.-24	ACD
EOM.02	Etat du Mali 6.50% 2017-2024	2 000	2 000	NC	2 000		32,68	A 130,00	20-avr.-24	AC
EOM.03	ETAT DU MALI 6,50 % 2018-2025	6 000	6 000	NC	6 000		411,73	A 520,00	5-oct.-23	AC
EOM.04	ETAT DU MALI 6,50% 2019-2027	8 000	8 000	NC	8 000		12,79	A 520,00	12-juil.-24	AC
EOM.05	ETAT DU MALI 6,50% 2020-2028	10 000	9 999	NC	9 999		206,01	A 650,00	27-mars-24	ACD
EOM.06	ETAT DU MALI 6,50% 2020-2027	10 000	10 000	NC	10 000		414,93	A 650,00	30-nov.-23	AC
EOM.07	ETAT DU MALI 6.50% 2021-2031	10 000	9 990	NC	9 990		170,49	A 650,00	16-avr.-24	AC
EOM.08	ETAT DU MALI 6,20 % 2022-2032	10 000	10 000	NC	10 000		538,47	A 620,00	7-sept.-23	ACD
EOM.09	ETAT DU MALI 6,30% 2022-2032	10 000	10 000	NC	10 000		386,63	A 630,00	9-déc.-23	ACD
EOS.05	ETAT SENEGAL 6.50% 2013-2023	10 000	10 350	NC	10 350		310,64	S 325,00	29-juil.-23	ACD
EOS.07	ETAT SENEGAL 6.30% 2015-2025	10 000	10 500	NC	10 500		98,38	S 317,59	25-nov.-23	ACD
EOS.08	ETAT DU SENEGAL 5,95% 2022-2034	10 000	10 000	NC	10 000		332,55	A 595,00	29-déc.-23	ACD
TPBF.010	TPBF 6,50% 2020 - 2028	8 333	8 667	NC	8 666.67		181,04	S 270,83	20-sept.-23	ACD
TPBF.011	TPBF 6,50 % 2020-2028	8 334	8 334	NC	8 334		17,66	S 270,86	9-janv.-24	ACD
TPBF.012	TPBF 6.50% 2021-2031	10 000	10 700	NC	10 700		208,42	S 325,00	25-sept.-23	ACD
TPBF.013	TPBF 6,50 % 2021 - 2031	10 000	10 000	NC	10 000		26,49	S 325,00	6-janv.-24	ACD
TPBF.014	TPBF 6,30% 2022-2034	10 000	10 500	NC	10 500		243,10	S 315,00	1-sept.-23	ACD
TPBF.015	ETAT DU BURKINA 6,30 % 2022-2	10 000	10 000	NC	10 000		431,60	S 315,00	15-mai-23	ACD
TPBF.016	ETAT DU BURKINA 6% 2023-2028	10 000	10 000	NC	10 000		318,23	S 300,00	10-juil.-23	ACD
TPBF.04	TPBF 6.50% 2017-2027	10 000	10 000	NC	10 000		304,52	S 322,33	31-juil.-23	ACD
TPBF.05	TPBF 6,50% 2017-2024	10 000	10 000	NC	10 000		39,07	S 325,00	29-déc.-23	ACD
TPBF.06	TPBF 6.50% 2018-2025	10 000	10 503	NC	10 503		81,92	S 325,89	5-déc.-23	ACD
TPBF.07	TPBF 6,50% 2018- 2025	10 000	9 900	NC	9 900		118,34	S 325,00	15-nov.-23	AC
TPBF.08	TPBF 6,50% 2019-2027	10 000	10 000	NC	10 000		135,34	S 327,67	6-nov.-23	ACD
TPBF.09	TPBF 6,50% 2019 - 2027	10 000	10 000	NC	10 000		184,70	S 325,00	8-oct.-23	ACD
TPBJ.03	TPBJ 6,50% 2020-2028	10 000	10 000	NC	10 000		587,67	A 650,00	25-août-23	AC
TPBJ.04	TPBJ 5,50 % 2022-2037	10 000	10 000	NC	10 000		213,39	A 550,00	1-mars-24	AC
TPBJ.05	TPBJ 5,85 % 2022-2042	10 000	10 000	NC	10 000		226,97	A 585,00	1-mars-24	ACD
TPBJ.06	TPBJ 5,75% 2022-2037	10 000	10 000	NC	10 000		563,97	A 575,00	28-juil.-23	ACD
TPBJ.07	TPBJ 5,70% 2023-2030	10 000	10 000	NC	10 000		202,46	A 570,00	13-mars-24	AC
TPBJ.08	TPBJ 6,20% 2023-2038	10 000	10 000	NC	10 000		220,22	A 620,00	13-mars-24	AC
TPCI.017	TPCI 3% 2014-2024	10 000	10 000	NC	10 000		26,23	S 150,00	19-déc.-23	ACD
TPCI.019	TPCI 5.99% 2015-2025	10 000	10 400	NC	10 400		111,29	A 599,00	14-mai-24	ACD
TPCI.021	TPCI 6% 2016-2028	10 000	10 000	NC	10 000		170,49	A 600,00	8-avr.-24	ACD
TPCI.022	TPCI 5.90% 2016 - 2026	10 000	9 600	NC	9 600		58,03	A 590,00	15-juin-24	ACD
TPCI.023	TPCI 5.90% 2016-2026	10 000	10 000	NC	10 000		397,64	A 590,00	17-nov.-23	ACD
TPCI.024	TPCI 6.25% 2017-2029	10 000	9 970	NC	9 970		191,26	S 312,50	30-sept.-23	ACD
TPCI.025	TPCI 5,95% 2017-2024 A	10 000	10 000	NC	10 000		143,06	S 297,50	24-oct.-23	ACD
TPCI.026	TPCI 5,95% 2017-2024 B	10 000	10 000	NC	10 000		116,41	S 297,50	10-nov.-23	ACD
TPCI.027	TPCI 6% 2017-2025	10 000	10 250	NC	10 250		36,07	S 300,00	29-déc.-23	ACD
TPCI.028	TPCI 6% 2018 - 2026	10 000	10 100	NC	10 100		580,27	A 600,00	2-août-23	ACD
TPCI.029	TPCI 6% 2018-2026	10 000	9 970	NC	9 970		452,05	A 600,00	19-oct.-23	ACD
TPCI.030	TPCI 5,95% 2018-2025	5 000	4 910	NC	4 910		30,97	S 149,16	13-déc.-23	ACD
TPCI.031	TPCI 5,75% 2019 - 2026	10 000	10 230	NC	10 230		48,70	A 575,00	20-juin-24	ACD
TPCI.032	TPCI 2,23% 2019-2026	10 000		NC			18,89	A 223,00	20-juin-24	ACD
TPCI.033	TPCI 5.75% 2019-2026	6 000	6 480	NC	6 480		115,94	A 345,00	20-mars-24	ACD
TPCI.034	TPCI 6% 2019-2029	7 500	7 500	NC	7 500		151,23	A 450,00	20-mars-24	ACD
TPCI.035	TPCI 5,75% 2019 -2026	10 000	10 250	NC	10 250		15,71	A 575,00	11-juil.-24	ACD
TPCI.036	TPCI 5,75% 2019- 2026	10 000	10 000	NC	10 000		526,16	A 575,00	21-août-23	ACD
TPCI.037	TPCI 5,80% 2019-2026	8 000	7 850	NC	7 850.40		291,11	A 464,00	4-déc.-23	ACD
TPCI.038	TPCI 5,75% 2019-2026	8 000	8 080	NC	8 080		288,60	A 460,00	4-déc.-23	ACD
TPCI.039	TPCI 5,75% 2019 - 2026	8 000	8 560	NC	8 560		349,10	A 460,00	17-oct.-23	ACD
TPCI.040	TPCI 5,75% 2019-2026	8 000	8 160	NC	8 160		241,97	A 460,00	10-janv.-24	ACD
TPCI.041	TPCI 5,80% 2020-2027	10 000	10 750	NC	10 750		226,61	A 580,00	29-févr.-24	ACD
TPCI.042	TPCI 5,90% 2020-2030	10 000	10 100	NC	10 100		230,52	A 590,00	29-févr.-24	ACD
TPCI.043	TPCI 5,90% 2020 - 2030	10 000	10 000	NC	10 000		143,47	A 590,00	23-avr.-24	ACD
TPCI.044	TPCI 5,80% 2020 - 2027	10 000	10 095	NC	10 095		141,04	A 580,00	23-avr.-24	ACD
TPCI.045	TPCI 5,80% 2020 -2027	8 000	8 000	NC	8 000		44,37	A 464,00	16-juin-24	ACD
TPCI.046	TPCI 5,90% 2020 - 2030	8 750	8 925	NC	8 925		49,37	A 516,25	16-juin-24	ACD
TPCI.047	TPCI 5,80% 2020 - 2027	8 000	8 200	NC	8 200		44,37	A 464,00	16-juin-24	ACD

TPCI.048	TPCI 5,80% 2020- 2027	10 000	9 900	NC	9 900			567,29	A	580,00	29-juil.-23	ACD
TPCI.049	TPCI 5,90% 2020- 2030	10 000	10 085	NC	10 085			577,07	A	590,00	29-juil.-23	ACD
TPCI.050	TPCI 5,90% 2020-2030	10 000	10 000	NC	10 000			528,58	A	590,00	28-août-23	ACD
TPCI.051	TPCI 5,80% 2020-2027	10 000	10 000	NC	10 000			464,00	A	580,00	2-oct.-23	ACD
TPCI.052	TPCI 5,90 % 2020-2030	10 000	10 300	NC	10 300			472,00	A	590,00	2-oct.-23	ACD
TPCI.053	TPCI 5,80% 2020-2027	10 000	10 600	NC	10 600			422,68	A	580,00	28-oct.-23	ACD
TPCI.054	TPCI 5,90% 2020-2030	10 000	10 000	NC	10 000			429,97	A	590,00	28-oct.-23	ACD
TPCI.055	TPCI 5,80% 2020 -2027	10 000	10 500	NC	10 500			332,11	A	580,00	24-déc.-23	ACD
TPCI.056	TPCI 5,90% 2020- 2030	10 000	10 800	NC	10 800			337,84	A	590,00	24-déc.-23	ACD
TPCI.057	TPCI 5,80% 2020-2027	10 000	10 000	NC	10 000			386,14	A	580,00	20-nov.-23	ACD
TPCI.058	TPCI 5,80% 2021-2028	10 000	10 150	NC	10 150			212,35	A	580,00	9-mars-24	ACD
TPCI.059	TPCI 5,90% 2021-2031	10 000	10 350	NC	10 350			216,01	A	590,00	9-mars-24	ACD
TPCI.060	TPCI 5,80% 2021-2028	10 000	10 050	NC	10 050			689,64	A	580,00	13-mai-23	ACD
TPCI.061	TPCI 5,90% 2021-2031	10 000	10 050	NC	10 050			701,53	A	590,00	13-mai-23	ACD
TPCI.062	TPCI 5,80 % 2021 -2028	10 000	10 800	NC	10 800			33,28	A	580,00	30-juin-24	ACD
TPCI.063	TPCI 5,90% 2021 -2031	10 000	10 000	NC	10 000			33,85	A	590,00	30-juin-24	ACD
TPCI.064	TPCI 5,80 % 2021 - 2028	10 000	10 180	NC	10 180			538,68	A	580,00	16-août-23	ACD
TPCI.065	TPCI 5,90% 2021-2031	10 000	10 700	NC	10 700			475,23	A	590,00	30-sept.-23	ACD
TPCI.066	TPCI 5,90% 2021-2031	10 000	9 950	NC	9 950			417,04	A	590,00	5-nov.-23	ACD
TPCI.067	TPCI 5,90 % 2021-2036	10 000	10 400	NC	10 400			350,77	A	590,00	16-déc.-23	ACD
TPCI.068	TPCI 5,90 % 2022-2037	10 000	10 000	NC	10 000			274,79	A	590,00	1-févr.-24	ACD
TPCI.069	TPCI 5,75 % 2022-2037	10 000	10 000	NC	10 000			190,10	A	575,00	22-mars-24	ACD
TPCI.070	TPCI 5,75 % 2022-2037	10 000	10 100	NC	10 100			705,75	A	575,00	29-avr.-23	ACD
TPCI.071	TPCI 5,65% 2022-2032	10 000	10 150	NC	10 150			55,57	A	565,00	15-juin-24	ACD
TPCI.072	TPCI 5,65% 2022-2029	10 000	10 000	NC	10 000			552,62	A	565,00	29-juil.-23	ACD
TPCI.073	TPCI 5,75% 2022-2032	10 000	10 000	NC	10 000			562,40	A	575,00	29-juil.-23	ACD
TPCI.074	TPCI 5,85% 2022-2042	10 000	10 000	NC	10 000			572,18	A	585,00	29-juil.-23	ACD
TPCI.075	TPCI 5,65% 2022-2029	10 000	10 000	NC	10 000			444,26	A	565,00	7-oct.-23	ACD
TPCI.076	TPCI 5,75% 2022-2032	10 000	10 000	NC	10 000			452,12	A	575,00	7-oct.-23	ACD
TPCI.077	TPCI (TAUX DE BASE + SPREAD) % 2022-2029	10 000	10 000	NC	10 000			229,39	T	127,60	11-mai-23	ACD
TPCI.078	TPCI 5,65% 2022-2029	10 000	10 000	NC	10 000			340,55	A	565,00	13-déc.-23	ACD
TPCI.079	TPCI 5,75% 2023-2030	10 000	9 992	NC	9 992			225,27	A	575,00	28-févr.-24	ACD
TPNE.01	TRESOR PUBLIC DU NIGER 6,50% 2019-2026	10 000	10 000	NC	10 000			204,23	A	650,00	28-mars-24	ACD
TPNE.02	TRESOR PUBLIC DU NIGER 6,50% 2019 - 2026	10 000	10 000	NC	10 000			630,41	A	650,00	1-août-23	ACD
TPNE.03	TRESOR PUBLIC DU NIGER 6,5% 2020-2027	10 000	10 170	NC	10 170			632,19	A	650,00	31-juil.-23	ACD
TPNE.04	TRESOR PUBLIC DU NIGER 6,30% 2021-2031	10 000	10 000	NC	10 000			571,32	A	630,00	24-août-23	ACD
TPNE.05	TPNE 6,15 % 2022-2034	10 000	10 000	10 550	10 550	1 779	17 845 000	80,66	A	615,00	3-juin-24	ACD
TPNE.06	TRESOR PUBLIC DU NIGER 6,15% 2022 - 2034	10 000	10 000	NC	10 000			369,00	A	615,00	14-déc.-23	ACD
TPTG.02	TPTG 6% 2022-2037	10 000	10 000	NC	10 000			406,03	A	600,00	16-nov.-23	ACD
<b>TOTAL</b>						<b>1 779</b>	<b>17 845 000</b>					

**OBLIGATIONS REGIONALES**

BIDC.04	BIDC-EBID 6.10% 2017-2027	5 000	5 000	NC	5 000			29,17	A	305,00	16-juin-24	ACD
BIDC.05	BIDC-EBID 6,40% 2019-2026	10 000	10 100	NC	10 100			15,65	S	320,00	12-janv.-24	ACD
BIDC.06	BIDC-EBID 6,50 % 2021-2028	10 000	10 000	NC	10 000			113,97	S	327,67	18-nov.-23	ACD
BIDC.07	BIDC-EBID 5,90% 2022-2029	10 000	10 250	NC	10 250			67,89	S	295,81	9-déc.-23	ACD
CRRH.010	CRRH-UEMOA 6,10% 2022-2037	10 000	10 000	NC	10 000			566,19	S	610,00	3-août-23	AC
CRRH.02	CRRH-UEMOA 6.10% 2012-2024	10 000	10 000	NC	10 000			6,63	S	305,00	17-janv.-24	AC
CRRH.03	CRRH-UEMOA 6% 2013-2023	10 000	10 000	NC	10 000			140,98	S	300,00	26-oct.-23	AC
CRRH.04	CRRH-UEMOA 6% 2014-2024	10 000	10 000	NC	10 000			34,43	S	300,00	30-déc.-23	AC
CRRH.05	CRRH-UEMOA 5.85% 2015-2025	10 000	9 999	NC	9 999			27,17	S	294,10	4-janv.-24	AC
CRRH.06	CRRH-UEMOA 5.85% 2016-2026	10 000	10 230	NC	10 230			28,61	S	292,50	3-janv.-24	ACD
CRRH.07	CRRH-UEMOA 5.95% 2017-2029	5 417	5 417	NC	5 417			56,93	S	161,15	17-nov.-23	AC
CRRH.08	CRRH-UEMOA 5.95% 2018-2030	6 250	6 250	NC	6 250			30,48	S	185,94	21-déc.-23	AC
CRRH.09	CRRH-UEMOA 6.05% 2018-2033	7 000	7 000	NC	7 000			34,71	S	211,75	21-déc.-23	AC
<b>TOTAL</b>						<b>0</b>	<b>0</b>					

**OBLIGATIONS PRIVEES**

Code	Titre	Montant (CFA)	Montant (CFA)	Statut	Montant (CFA)	Montant (CFA)	Montant (CFA)	Montant (CFA)	Statut	Montant (CFA)	Date	Statut
BHSN.O1	DIASPORA BONDS BHS 6,25% 2019-	10 000	10 000	NC	10 000			18,78	S	314,21	10-janv.-24	ACD
FNSBC.O1	FCTC NSIA BANQUE 7 % 2020-2025	3 889	3 889	NC	3 888.88			25,37	T	66,69	16-sept.-23	ACD
FORBT.O1	FCTC ORABANK 7 % 2021-2026	7 778	8 322	NC	8 322.22			33,35	T	133,39	28-sept.-23	ACD
FTIMC.O1	FCTC TEYLIOM IMMO 7 % 2021-2028	8 333	8 333	8 333	8 333.33	250	2 083 333	66,80	T	142,92	8-sept.-23	ACD
ORGT.O2	ORAGROUP SA 7,15% 2021-2028	10 000	10 500	10 500	10 500	480	4 820 000	168,01	S	357,50	26-oct.-23	ACD
PADS.O3	PAD 6,60% 2020-2027	9 000	9 000	NC	9 000			150,93	S	297,00	19-oct.-23	ACD
PTRC.O1	PETRO IVOIRE 6,80% 2022-2029	10 000	10 000	NC	10 000			131,02	S	666,00	15-déc.-23	ACD
SNLC.O1	SENELEC 6,50% 2018-2025	4 000	4 000	NC	4 000			81,96	S	130,00	27-sept.-23	AC
SNTS.O2	SONATEL 6,50% 2020-2027	8 000	8 000	NC	8 000			6,68	S	245,74	16-janv.-24	ACD
<b>TOTAL</b>						<b>730</b>	<b>6 903 333</b>					

**SUKUK ET TITRES ASSIMILES**

SUKCI.S2	SUKUK CI 5.75% 2016-2023	10 000	10 800	NC	10 800			217,22	S	293,89	7-sept.-23	ACD
SUKSN.S2	SUKUK SN 6% 2016-2026	10 000	10 750	NC	10 750			293,33	S	301,67	26-juil.-23	ACD
SUKTG.S1	SUKUK TG 6.5% 2016-2026	10 000	10 000	NC	10 000			316,39	S	371,86	17-août-23	ACD
<b>TOTAL</b>						<b>0</b>	<b>0</b>					
<b>TOTAL - Marché des obligations</b>						<b>2 509</b>	<b>24 748 333</b>					

Légende :  
 (#) (\*) Ex-Coupon couru (#)#Cours de référence amorti / Coupon couru Ex-c (#)Ex-marge de profits  
 Cours du jour: Ouv.: Ouverture Clôt.: Clôture Moy.: Moyen  
 Type Amort: Type d'Amortissement IF: In Fine AC: Amortissement Constant AD: Amortissement Dégressif ACD: Amortissement Constant Différé  
 Période: Périodicité de paiement des coupons A: Annuelle S: Semestrielle T: Trimestrielle  
 Eché.: Échéance de paiement des intérêts  
 Mentions: NC: Non Coté Ex-c: Ex-coupon ou Ex-droit SP: Suspendu

**INFORMATIONS**
**OPERATIONS EN COURS**

Emetteur	Opération
----------	-----------

**AVIS**

Entité	N°	Nature	Objet
DC/BR	119 - 2023	Paie ment Intérêts	Paie ment des intérêts annuels - TPCI 5,80 % 2021-2028
DC/BR	120 - 2023	Paie ment Intérêts	Paie ment des intérêts annuels - TPCI 5,75 % 2022-2032
DC/BR	121 - 2023	Paie ment Intérêts	Paie ment des intérêts annuels - TPCI 5,65 % 2022-2029
DC/BR	122 - 2023	Paie ment Intérêts	Paie ment des intérêts annuels - TPCI 5,85 % 2022-2042
DC/BR	123 - 2023	Paie ment Intérêts et rembourse ment	Paie ment des intérêts semestriels et rembourse ment partiel du capital - TPBJ 5,75 % 2022-2037
DC/BR	124 - 2023	Paie ment Intérêts et rembourse ment	Paie ment des intérêts semestriels et rembourse ment partiel du capital - TPBF 6,50 % 2017-2027
BRVM	155-2023	Paie ment Intérêts	Paie ment des intérêts annuels - TPCI 5,80 % 2021-2028 (TPCI.O64)

**COMMUNIQUES**

Emetteur	N°	Nature	Objet
SONATEL	20230721-3	Rapport d'activités du 1er semestre	Communi qué de presse - Résultats Consolidés du Groupe Sonatel du 1er semestre 2023 - SONATEL SN
SONATEL	20230721-2	Rapport d'activités du 1er semestre	Financial Results - first half of 2023 - SONATEL SN
SONATEL	20230721-1	Rapport d'activités du 1er semestre	Rapport d'activités - 1er Semestre 2023 - SONATEL SN
SERVAIR ABIDJAN CI	20230721	Rapport d'activités du 1er semestre	Rapport d'activités - 1er Semestre 2023 - SERVAIR ABIDJAN CI (Annule et remplace le précédent)

**QUANTITES RESIDUELLES**
**MARCHE DES ACTIONS**

Symbole	Titre	Quantité résiduelle à l'achat	Cours Achat / Vente			Quantité résiduelle à la vente	Cours de Référence
ABJC	SERVAIR ABIDJAN CI	40	1,300	/	1,350	16	1 300
BICC	BICI CI	160	6,590	/	6,800	200	6 580
BNBC	BERNABE CI	200	2,095	/	2,150	250	2 095
BOAB	BANK OF AFRICA BN	10	6,090	/	6,100	2 272	6 100
BOABF	BANK OF AFRICA BF	143	6,040	/	6,100	975	6 040
BOAC	BANK OF AFRICA CI	130	5,630	/	5,695	133	5 695
BOAM	BANK OF AFRICA ML	500	1,320	/	1,350	136	1 315
BOAN	BANK OF AFRICA NG	5	5,910	/	5,925	538	5 925
BOAS	BANK OF AFRICA SENEGAL	139	2,700	/	2,800	362	2 800
CABC	SICABLE CI	150	1,050	/			1 030
CBIBF	CORIS BANK INTERNATIONAL	464	8,195	/	8,200	4 722	8 200
CFAC	CFAO MOTORS CI	1 166	850	/	860	2 545	860
CIEC	CIE CI	30	2,195	/	2,200	3 788	2 200
ECOC	ECOBANK COTE D'IVOIRE	55	5,790	/	5,795	1 033	5 795
ETIT	ECOBANK TRANS. INCORP. TG	50 553	17	/	18	3 997 748	18
FTSC	FILTISAC CI	480	1,110	/	1,140	2	1 110
NEIC	NEI-CEDA CI	160	640	/	690	897	690
NSBC	NSIA BANQUE COTE D'IVOIRE	64	5,800	/	5,805	25	5 800
NTLC	NESTLE CI	20	8,345	/	8,350	342	8 350
ONTBF	ONATEL BF	107	2,545	/	2,550	1 729	2 550
ORAC	ORANGE COTE D'IVOIRE	169	9,850	/	9,995	720	9 995
ORGT	ORAGROUP TOGO	1 486	2,305	/	2,400	9 657	2 400
PALC	PALM CI	2	8,680	/	8,700	1 707	8 700
PRSC	TRACTAFRIC MOTORS CI	34	3,000	/	3,050	63	3 000
SAFC	SAFCA CI	128	740	/	760	5	760
SCRC	SUCRIVOIRE	495	500	/	540	3 117	500
SDCC	SODE CI	10	4,960	/	4,970	17 998	4 970
SDSC	BOLLORE	4	1,610	/	1,650	900	1 650
SEMC	CROWN SIEM CI	496	620	/	660	3	615
SGBC	SOCIETE GENERALE COTE D'IVOIRE	51	15,505	/	15,900	15	16 000
SHEC	VIVO ENERGY CI	102	775	/	780	5 561	780
SIBC	SOCIETE IVOIRIENNE DE BANQUE	154	5,295	/	5,300	1 350	5 300
SICC	SICOR CI			/	Marché	25	6 305
SIVC	AIR LIQUIDE CI	818	550	/	580	5 352	580
SLBC	SOLIBRA CI	10	Marché	/			68 450
SMBC	SMB CI	708	8,385	/	8,495	177	8 385
SNTS	SONATEL SN	2 915	16,000	/	16,500	15	16 200
SOGC	SOGB CI	50	4,125	/	4,195	157	4 195
SPHC	SAPH CI	1 052	2,945	/	2,950	15	2 950
STAC	SETAO CI	26	1,015	/	1,050	44	1 050
STBC	SITAB CI	18	6,995	/	7,000	380	6 995
SVOC	MOVIS CI			/			2 395
TTLC	TOTAL CI	8	2,190	/	2,200	3 548	2 200
TTLS	TOTAL SN	1 036	2,405	/	2,495	1 144	2 495
UNLC	UNILEVER CI			/	6,420	155	6 420
UNXC	UNIWAX CI	140	720	/	730	107	715

QUANTITES RESIDUELLES

MARCHE DES DROITS

Symbole	Titre	Quantité résiduelle à l'achat	Cours Achat / Vente	Quantité résiduelle à la vente	Cours de Référence
---------	-------	-------------------------------	---------------------	--------------------------------	--------------------



**QUANTITES RESIDUELLES**
**MARCHE DES OBLIGATIONS**

Symbole	Titre	Quantité résiduelle à l'achat	Cours Achat / Vente	Quantité résiduelle à la vente	Cours de Référence
BHSN.O1	DIASPORA BONDS BHS 6,25% 2019-		/ 10,000	33	10 000
FNSBC.O1	FCTC NSIA BANQUE 7 % 2020-2025	77	3,888.88 /		3 889
FORBT.O1	FCTC ORABANK 7 % 2021-2026	60	7,777.78 /	5 670	8 322
FTIMC.O1	FCTC TEYLIM IMMO 7 % 2021-2028		/ 8,916.67	29 870	8 333
ORGT.O2	ORAGROUP SA 7,15% 2021-2028		/ 10,500	1 924	10 500
PADS.O3	PAD 6,60% 2020-2027	539	9,000 /		9 000
PTRC.O1	PETRO IVOIRE 6,80% 2022-2029	20	10,000 /		10 000
SNLC.O1	SENELEC 6,50% 2018-2025		/		4 000
SNTS.O2	SONATEL 6,50% 2020-2027		/		8 000
EOM.O10	ETAT DU MALI 6,20 % 2022-2029		/ 10,000	77	10 000
EOM.O11	ETAT DU MALI 6,40 % 2023-2030		/		10 000
EOM.O2	Etat du Mali 6.50% 2017-2024		/		2 000
EOM.O3	ETAT DU MALI 6,50 % 2018-2025		/		6 000
EOM.O4	ETAT DU MALI 6,50% 2019-2027		/		8 000
EOM.O5	ETAT DU MALI 6,50% 2020-2028		/ 10,000	5	9 999
TPNE.O4	TRESOR PUBLIC DU NIGER 6,30% 2021-2031		/ 10,000	150	10 000
TPNE.O5	TPNE 6,15 % 2022-2034		/		10 550
TPNE.O6	TRESOR PUBLIC DU NIGER 6,15% 2022 - 2034		/ 10,000	10	10 000
TPTG.O2	TPTG 6% 2022-2037		/		10 000
TPCI.O77	TPCI (TAUX DE BASE + SPREAD) % 2022-2029		/		10 000
TPCI.O78	TPCI 5,65% 2022-2029		/		10 000
TPCI.O79	TPCI 5,75% 2023-2030		/		9 992
TPNE.O1	TRESOR PUBLIC DU NIGER 6,50% 2019-2026		/		10 000
TPNE.O2	TRESOR PUBLIC DU NIGER 6,50% 2019 - 2026		/		10 000
TPNE.O3	TRESOR PUBLIC DU NIGER 6,5% 2020-2027		/		10 170
TPCI.O71	TPCI 5,65% 2022-2032		/ 10,150	7	10 150
TPCI.O72	TPCI 5,65% 2022-2029		/		10 000
TPCI.O73	TPCI 5,75% 2022-2032		/		10 000
TPCI.O74	TPCI 5,85% 2022-2042		/		10 000
TPCI.O75	TPCI 5,65% 2022-2029		/		10 000
TPCI.O76	TPCI 5,75% 2022-2032		/		10 000
TPCI.O65	TPCI 5,90% 2021-2031		/		10 700
TPCI.O66	TPCI 5,90% 2021-2031		/		9 950
TPCI.O67	TPCI 5,90 % 2021-2036		/ 10,400	4	10 400
TPCI.O68	TPCI 5,90 % 2022-2037		/		10 000
TPCI.O69	TPCI 5,75 % 2022-2037		/		10 000
TPCI.O70	TPCI 5,75 % 2022-2037		/ 10,150	4	10 100
TPCI.O59	TPCI 5,90% 2021-2031		/		10 350
TPCI.O60	TPCI 5,80% 2021-2028		/		10 050
TPCI.O61	TPCI 5,90% 2021-2031		/		10 050
TPCI.O62	TPCI 5,80 % 2021 -2028		/		10 800
TPCI.O63	TPCI 5,90% 2021 -2031		/		10 000
TPCI.O64	TPCI 5,80 % 2021 - 2028		/		10 180
TPCI.O53	TPCI 5,80% 2020-2027		/		10 600
TPCI.O54	TPCI 5,90% 2020-2030		/		10 000
TPCI.O55	TPCI 5,80% 2020 -2027		/		10 500
TPCI.O56	TPCI 5,90% 2020- 2030		/		10 800
TPCI.O57	TPCI 5,80% 2020-2027		/		10 000
TPCI.O58	TPCI 5,80% 2021-2028		/ 10,150	2	10 150
TPCI.O47	TPCI 5,80% 2020 - 2027		/		8 200

TPCI.O48	TPCI 5,80% 2020- 2027			/			9 900
TPCI.O49	TPCI 5,90% 2020- 2030			/			10 085
TPCI.O50	TPCI 5,90% 2020-2030			/			10 000
TPCI.O51	TPCI 5,80% 2020-2027			/			10 000
TPCI.O52	TPCI 5,90 % 2020-2030			/			10 300
TPCI.O41	TPCI 5,80% 2020-2027			/			10 750
TPCI.O42	TPCI 5,90% 2020-2030			/			10 100
TPCI.O43	TPCI 5,90% 2020 - 2030			/			10 000
TPCI.O44	TPCI 5,80% 2020 - 2027			/			10 095
TPCI.O45	TPCI 5,80% 2020 -2027			/			8 000
TPCI.O46	TPCI 5,90% 2020 - 2030			/			8 925
TPCI.O35	TPCI 5,75% 2019 -2026			/			10 250
TPCI.O36	TPCI 5,75% 2019- 2026			/			10 000
TPCI.O37	TPCI 5,80% 2019-2026			/			7 850
TPCI.O38	TPCI 5,75% 2019-2026			/	8,100	10	8 080
TPCI.O39	TPCI 5,75% 2019 - 2026			/			8 560
TPCI.O40	TPCI 5,75% 2019-2026			/			8 160
TPCI.O29	TPCI 6% 2018- 2026			/			9 970
TPCI.O30	TPCI 5,95% 2018-2025	500	4,925	/			4 910
TPCI.O31	TPCI 5,75% 2019 - 2026			/			10 230
TPCI.O32	TPCI 2,23% 2019-2026			/			10 000
TPCI.O33	TPCI 5.75% 2019-2026			/			6 480
TPCI.O34	TPCI 6% 2019-2029			/	7,500	56	7 500
TPCI.O23	TPCI 5.90% 2016-2026			/			10 000
TPCI.O24	TPCI 6.25% 2017-2029			/			9 970
TPCI.O25	TPCI 5,95% 2017-2024 A	200	10,000	/			10 000
TPCI.O26	TPCI 5,95% 2017-2024 B	25	10,000	/			10 000
TPCI.O27	TPCI 6% 2017-2025			/			10 250
TPCI.O28	TPCI 6% 2018 - 2026	94	10,000	/			10 100
TPBJ.O7	TPBJ 5,70% 2023-2030			/			10 000
TPBJ.O8	TPBJ 6,20% 2023-2038			/			10 000
TPCI.O17	TPCI 3% 2014-2024			/			10 000
TPCI.O19	TPCI 5.99% 2015-2025	314	10,000	/			10 400
TPCI.O21	TPCI 6% 2016-2028			/			10 000
TPCI.O22	TPCI 5.90% 2016 - 2026			/			9 600
TPBF.O8	TPBF 6,50% 2019-2027	30	10,000	/			10 000
TPBF.O9	TPBF 6,50% 2019 - 2027	12	10,000	/			10 000
TPBJ.O3	TPBJ 6,50% 2020-2028	50	10,000	/			10 000
TPBJ.O4	TPBJ 5,50 % 2022-2037			/			10 000
TPBJ.O5	TPBJ 5,85 % 2022-2042			/			10 000
TPBJ.O6	TPBJ 5,75% 2022-2037			/			10 000
TPBF.O15	ETAT DU BURKINA 6,30 % 2022-2			/			10 000
TPBF.O16	ETAT DU BURKINA 6% 2023-2028			/			10 000
TPBF.O4	TPBF 6.50% 2017-2027			/	9,995	112	10 000
TPBF.O5	TPBF 6,50% 2017-2024			/	10,000	25	10 000
TPBF.O6	TPBF 6.50% 2018-2025	44	10,000	/			10 503
TPBF.O7	TPBF 6,50% 2018- 2025			/			9 900
EOS.O8	ETAT DU SENEGAL 5,95% 2022-2034			/			10 000
TPBF.O10	TPBF 6,50% 2020 - 2028			/	8,416.67	500	8 667
TPBF.O11	TPBF 6,50 % 2020-2028			/			8 334
TPBF.O12	TPBF 6.50% 2021-2031			/			10 700
TPBF.O13	TPBF 6,50 % 2021 - 2031			/	10,100	6	10 000
TPBF.O14	TPBF 6,30% 2022-2034			/	9,800	2 332	10 500
EOM.O6	ETAT DU MALI 6,50% 2020-2027			/	10,000	3 405	10 000
EOM.O7	ETAT DU MALI 6.50% 2021-2031			/	10,000	308	9 990

EOM.08	ETAT DU MALI 6,20 % 2022-2032			/	10,100	4	10 000
EOM.09	ETAT DU MALI 6,30% 2022-2032			/			10 000
EOS.05	ETAT SENEGAL 6.50% 2013-2023			/			10 350
EOS.07	ETAT SENEGAL 6.30% 2015-2025			/	10,500	989	10 500
BIDC.04	BIDC-EBID 6.10% 2017-2027			/			5 000
BIDC.05	BIDC-EBID 6,40% 2019-2026			/			10 100
BIDC.06	BIDC-EBID 6,50 % 2021-2028	200	10,000	/	10,300	40	10 000
BIDC.07	BIDC-EBID 5,90% 2022-2029			/			10 250
CRRH.010	CRRH-UEMOA 6,10% 2022-2037			/	10,000	180	10 000
CRRH.02	CRRH-UEMOA 6.10% 2012-2024			/			10 000
CRRH.09	CRRH-UEMOA 6.05% 2018-2033			/			7 000
CRRH.03	CRRH-UEMOA 6% 2013-2023			/			10 000
CRRH.04	CRRH-UEMOA 6% 2014-2024			/			10 000
CRRH.05	CRRH-UEMOA 5.85% 2015-2025			/	10,000	18	9 999
CRRH.06	CRRH-UEMOA 5.85% 2016-2026			/	10,200	525	10 230
CRRH.07	CRRH-UEMOA 5.95% 2017-2029			/			5 417
CRRH.08	CRRH-UEMOA 5.95% 2018-2030			/			6 250

### SUKUK ET TITRES ASSIMILES

Symbole	Titre	Quantité résiduelle à l'achat	Cours Achat / Vente	Quantité résiduelle à la vente	Cours de Référence
SUKCI.S2	SUKUK CI 5.75% 2016-2023		/		10 800
SUKSN.S2	SUKUK SN 6% 2016-2026		/		10 750
SUKTG.S1	SUKUK TG 6.5% 2016-2026		/		10 000

**CALENDRIER DES ASSEMBLEES GENERALES**
**ANNEE : 2023**

Société	Nature	Date	Heure	Lieu
SICOR	Ordinaire	26/07/2023	09:00:00	Hôtel Palm Club, Cocody
SITAB	Ordinaire	30/06/2023	10:30:00	Hôtel PULLMAN
AIR LIQUIDE CI	Mixte	27/06/2023	09:00:00	SALLE DE CONFÉRENCE DE LA CRRAE-UMOA
SUCRIVOIRE	Ordinaire	27/06/2023	09:30:00	VISIOCONFERENCE
CFAO MOTORS CI	Ordinaire	27/06/2023	09:00:00	Au siège social, sis à Abidjan, 117, Boulevard de Marseille
BICI CI	Ordinaire	27/06/2023	10:00:00	Auditorium de la Maison des Entreprises (siège de la CGECI) sise au Plateau
TRACTAFRIC CI	Ordinaire	26/06/2023	10:00:00	Hôtel AZALAI ABIDJAN sis Marcory, Bd VGE, en face de Cap Sud, à côté de la banque BGFI
FILTISAC CI	Ordinaire	22/06/2023	10:00:00	Espace Latrille Events II-Plateaux Boulevard Latrille Abidjan - Cocody
FILTISAC CI	Ordinaire	22/06/2023	10:00:00	Espace Latrille Events II-Plateaux Boulevard Latrille - Abidjan - Cocody
UNIWAX CI	Ordinaire	22/06/2023	09:00:00	Espace Latrille Events, sis à Abidjan, Cocody II-Plateaux (Carrefour Duncan)
SODECI	Ordinaire	21/06/2023	09:00:00	Siège social sis, 1, Avenue Christiani Treichville ABIDJAN
PALM CI	Ordinaire	21/06/2023	09:30:00	VISIOCONFERENCE
CIE CI	Ordinaire	20/06/2023	10:00:00	VISIOCONFERENCE
NEI-CEDA CI	Ordinaire	19/06/2023	14:30:00	Hôtel TIAMA , à Abidjan
SETAO CI	Ordinaire	16/06/2023	10:00:00	Hôtel TIAMA (salon EBENE) - Abidjan Plateau
SAFCA CI	Ordinaire	16/06/2023	10:00:00	Siège de la société sis à Abidjan, 1, Rue des Carrossiers, Zone 3C (face SOCOCE Treichville)
TOTAL	Ordinaire	15/06/2023	10:00:00	Radisson Blu Hotel Abidjan Airport sis au boulevard de l'Aéroport Abidjan, Port Bouët
TOTAL SENEGAL S.A.	Ordinaire	13/06/2023	10:00:00	Hôtel Radisson Blu Dakar
SERVAIR ABIDJAN CI	Ordinaire	13/06/2023	11:00:00	Salle JEWELS de la CGECI sise à la Maison de l'Entreprise au Plateau
SOGB	Ordinaire	13/06/2023	11:00:00	Immeuble CRRAE - UEMOA sis à Abidjan Plateau
SAPH CI	Ordinaire	12/06/2023	14:00:00	VISIOCONFERENCE
BERNABE CI	Ordinaire	08/06/2023	10:00:00	Salle de conférence GEWELS de la Maison du Patronat Ivoirien (CGECI) au Plateau
SOLIBRA	Mixte	31/05/2023	09:00:00	Espace CRISTAL 8, rue du Chevalier de Clieu Zone 4 C « Salle PLATINIUM » ABIDJAN
ORAGROUP	Ordinaire	31/05/2023	09:30:00	Hôtel 2 Février situé à Place de l'indépendance, BP 131 Lomé.
ECOBANK TG	Mixte	17/05/2023	10:30:00	Salle de Conférence du Centre Panafricain Ecobank, 2365, Boulevard du Mono, Lomé, Togo
SIB	Ordinaire	12/05/2023	10:00:00	CRRAE - UEMOA (Abidjan-Plateau - Angle Boulevard Botreau Roussel - Rue privée CRRAE-UMOA)
NESTLE CI	Ordinaire	12/05/2023	10:00:00	Espace CRISTAL 8, rue du Chevalier de Clieu Zone 4 C « Salle DIAMANT » ABIDJAN
ONATEL BF	Ordinaire	09/05/2023	10:30:00	ROYAL BEACH HÔTEL, OUAGADOUGOU-BURKINA FASO
ECOBANK CI	Ordinaire	26/04/2023	10:00:00	Hôtel Radisson Blu, sis à Abidjan Port-Bouët, route de l'Aéroport International Félix Houphouët Boigny
BOLLORE TRANSPORT & LOGISTICS	Extraordinaire	20/04/2023	10:00:00	Salle Kodjo EBOUCLE du palais de la culture sis à Treichville, Avenue Christiani à Abidjan
SONATEL	Ordinaire	18/04/2023	10:00:00	PAR VISIOCONFERENCE dans ses locaux situés au Technopole à Dakar
CORIS BANK INTERNATIONAL	Ordinaire	17/04/2023	09:00:00	Sopatel Hôtel Silmandé SA
BANK OF AFRICA BN	Ordinaire	14/04/2023	10:00:00	Hôtel GOLDEN TULIP à Cotonou
SGB CI	Ordinaire	13/04/2023	09:00:00	Espace Latrille Events, sis à Abidjan Commune de Cocody, aux Deux-plateaux Boulevard Latrille
ORANGE CI	Ordinaire	13/04/2023	10:00:00	Au siège de la société, sis à Abidjan, Cocody Riviera Golf, Boulevard de France, Immeuble Orange Village
ORAGROUP	Extraordinaire	31/03/2023	09:00:00	Hôtel 2 FEVRIER de Lomé
BANK OF AFRICA SN	Ordinaire	31/03/2023	09:30:00	Immeuble Elan II au 2ème étage, Almadies, zone 12, route de Ngor à Dakar
SICABLE	Ordinaire	30/03/2023	10:00:00	Hôtel TIAMA , à Abidjan
BANK OF AFRICA ML	Ordinaire	30/03/2023	09:30:00	Siège de la banque à l'immeuble BANK OF AFRICA, Avenue du Mali, Quartier ACI 2000
BANK OF AFRICA NG	Ordinaire	30/03/2023	10:00:00	Centre de formation de BOA-NIGER sis à BOA siège
BANK OF AFRICA BF	Ordinaire	30/03/2023	10:00:00	Salle LAICO HOTEL OUAGA 2000

BANK OF AFRICA CI

Ordinaire

29/03/2023

10:00:00

Salle FROMAGER de l'hôtel IVOTEL du Plateau 10ème  
étage

# L'actualité de la BRVM sur nos plateformes digitales

## Infos BRVM

Pour recevoir les informations boursières par SMS, souscrivez :



Côte d'Ivoire : \*430#  
Bénin : \*430\*15#



Côte d'Ivoire : #139#  
Burkina Faso : \*310#



Côte d'Ivoire : \*431#  
Niger : \*512\*9#  
Togo : \*310#

## Site web

[www.brvm.org](http://www.brvm.org)



## Application Mobile

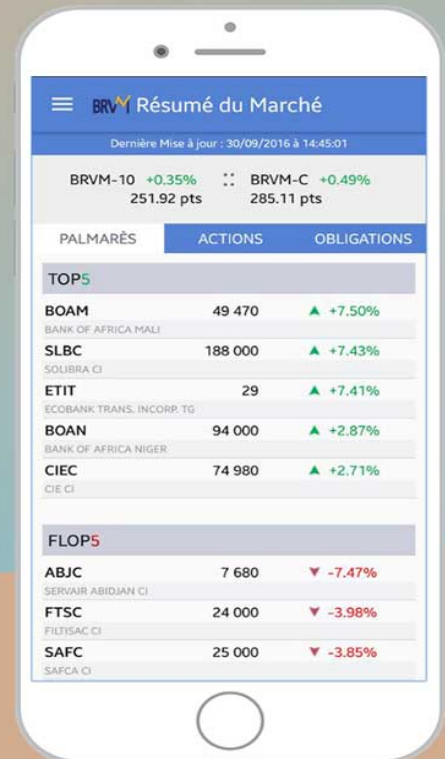

Nous suivre sur :



# AVIS N° 155 - 2023 / BRVM / DG

## TPCI 5,80 % 2021-2028

### Paiement des intérêts annuels

La Bourse Régionale des Valeurs Mobilières (BRVM) porte à la connaissance du public et des intervenants du marché que le Trésor Public de Côte d'Ivoire procédera, le **16 août 2023**, au paiement des intérêts annuels de son emprunt obligataire dénommé "TPCI 5,80 % 2021-2028".

La fermeture des registres étant fixée au mercredi 16 août 2023, ledit titre (symbole : TPCI.O64) cotera **ex-coupon d'intérêts** à partir du vendredi 11 août 2023.

Pour toute information complémentaire, veuillez contacter la SGI Atlantique Finance, 15 Avenue Joseph Anoma, 01 B. P. 2864 Abidjan 01, Tél : (225) 27 20 31 21 21, Fax : (225) 27 20 32 06 77, [atlantiquefinance@banqueatlantique.net](mailto:atlantiquefinance@banqueatlantique.net).

Fait à Abidjan, le 21 juillet 2023

Pour le Directeur Général de la BRVM,  
Le Directeur du Département des  
Finances, de l'Administration et des  
Ressources Humaines,  
Chargé de l'Intérim

Maxime DESSOU



Handwritten initials in blue ink.

**AVIS N° 119-2023 / DC/BR / DG**

**TPCI 5,80% 2021-2028**

**Paiement des intérêts annuels**

Le Dépositaire Central / Banque de Règlement porte à la connaissance des teneurs de compte-conservateurs, que la Direction Générale du Trésor et de la Comptabilité Publique de Côte d'Ivoire procédera, le 16 août 2023, au paiement des intérêts annuels de l'emprunt obligataire dénommé « TPCI 5,80% 2021-2028 » pour un montant total net d'impôt de 3 190 000 000 FCFA (Trois milliards cent quatre-vingt-dix millions FCFA).

Pour toute information complémentaire, les intéressés sont priés de contacter le service financier de cette opération : Atlantique Finance - Imm. AMCI-15 Av. Joseph Anoma, Plateau - 01 B.P.2864 Abidjan 01 ; Tél : (225) 27 20 31 21 21 ; Fax : (225) 27 20 32 06 77.

Fait à Abidjan, le 20 juillet 2023

Pour le Directeur Général  
du Dépositaire Central/Banque de Règlement  
et par Délégation

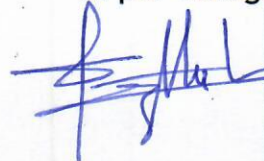

Le Directeur du Département des Opérations  
Guimba SYLLA





**AVIS N° 120-2023 / DC/BR / DG**

-----  
**TPCI 5,75% 2022-2032**  
-----

**Paiement des intérêts annuels**

Le Dépositaire Central / Banque de Règlement porte à la connaissance des teneurs de compte-conservateurs, que la Direction Générale du Trésor et de la Comptabilité Publique de Côte d'Ivoire procédera, le 29 juillet 2023, au paiement des intérêts annuels de l'emprunt obligataire dénommé « TPCI 5,75% 2022-2032 » pour un montant total net d'impôt de **4 720 325 650 FCFA** (Quatre milliards sept cent vingt millions trois cent vingt-cinq mille six cent cinquante FCFA).

Pour toute information complémentaire, les intéressés sont priés de contacter le service financier de cette opération : Atlantique Finance - Imm. AMCI-15 Av. Joseph Anoma, Plateau - 01 B.P.2864 Abidjan 01 ; Tél : (225) 27 20 31 21 21 ; Fax : (225) 27 20 32 06 77.

Fait à Abidjan, le 20 juillet 2023

Pour le Directeur Général  
du Dépositaire Central/Banque de Règlement  
et par Délégation

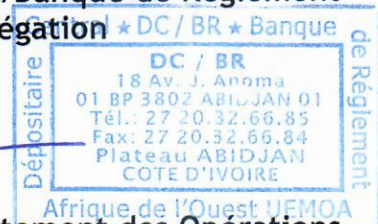

Le Directeur du Département des Opérations  
Gimba SYLLA

**AVIS N° 121-2023 / DC/BR / DG**

-----  
**TPCI 5,65% 2022-2029**  
-----

**Paiement des intérêts annuels**

Le Dépositaire Central / Banque de Règlement porte à la connaissance des teneurs de compte-conservateurs, que la Direction Générale du Trésor et de la Comptabilité Publique de Côte d'Ivoire procédera, le 29 juillet 2023, au paiement des intérêts annuels de l'emprunt obligataire dénommé « TPCI 5,65% 2022-2029 » pour un montant total net d'impôt de **4 658 927 285 FCFA** (Quatre milliards six cent cinquante-huit millions neuf cent vingt-sept mille deux cent quatre-vingt-cinq FCFA).

Pour toute information complémentaire, les intéressés sont priés de contacter le service financier de cette opération : Atlantique Finance - Imm. AMCI-15 Av. Joseph Anoma, Plateau - 01 B.P.2864 Abidjan 01 ; Tél : (225) 27 20 31 21 21 ; Fax : (225) 27 20 32 06 77.

Fait à Abidjan, le 20 juillet 2023

Pour le Directeur Général  
du Dépositaire Central/Banque de Règlement  
et par Délégation

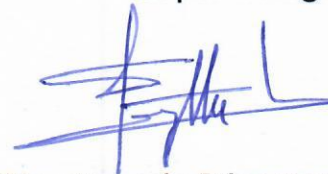

Le Directeur du Département des Opérations  
Guimba SYLLA



**AVIS N° 122-2023 / DC/BR / DG**

**TPCI 5,85% 2022-2042**

**Paiement des intérêts annuels**

Le Dépositaire Central / Banque de Règlement porte à la connaissance des teneurs de compte-conservateurs, que la Direction Générale du Trésor et de la Comptabilité Publique de Côte d'Ivoire procédera, le 29 juillet 2023, au paiement des intérêts annuels de l'emprunt obligataire dénommé « TPCI 5,85% 2022-2042 » pour un montant total net d'impôt de 3 217 500 000 FCFA (Trois milliards deux cent dix-sept millions cinq cent mille FCFA).

Pour toute information complémentaire, les intéressés sont priés de contacter le service financier de cette opération : Atlantique Finance - Imm. AMCI-15 Av. Joseph Anoma, Plateau - 01 B.P.2864 Abidjan 01 ; Tél : (225) 27 20 31 21 21 ; Fax : (225) 27 20 32 06 77.

Fait à Abidjan, le 20 juillet 2023

Pour le Directeur Général  
du Dépositaire Central/Banque de Règlement  
et par Délégation

Le Directeur du Département des Opérations  
Guimba SYLLA



## AVIS N° 123-2023 / DC/BR / DG

### TPBJ 5,75% 2022-2037

#### Paiement des intérêts semestriels et Remboursement partiel du capital

Le Dépositaire Central / Banque de Règlement porte à la connaissance des teneurs de compte-conservateurs, que la Direction Générale du Trésor et de la Comptabilité Publique du Bénin procédera, le 28 juillet 2023, au paiement des intérêts annuels et au remboursement partiel du capital de l'emprunt obligataire dénommé « TPBJ 5,75% 2022-2037 » pour un montant global de 23 593 839 700 FCFA (Vingt-trois milliards cinq cent quatre-vingt-treize millions huit cent trente-neuf mille sept cents FCFA).

Pour toute information complémentaire, les intéressés sont priés de contacter le service financier de cette opération : SGI BENIN - Rue du Gouverneur Général EBOUE, R 5160 Carré 211 St Michel - 01 B.P.4546 Abidjan 01 ; Tél : (229) 21 31 15 41 ; Fax : (229) 21 31 15 60.

Fait à Abidjan, le 20 juillet 2023

Pour le Directeur Général  
du Dépositaire Central/Banque de Règlement  
et par Délégation



Le Directeur du Département des Opérations  
Guimba SYLLA



**AVIS N° 124-2023 / DC/BR / DG**

**TPBF 6,50% 2017-2027**

**Paiement des intérêts semestriels et  
Remboursement partiel du capital**

Le Dépositaire Central / Banque de Règlement porte à la connaissance des teneurs de compte-conservateurs, que la Direction Générale du Trésor et de la Comptabilité Publique du Burkina-Faso procédera, le 31 juillet 2023, au paiement des intérêts semestriels et au remboursement partiel du capital de l'emprunt obligataire dénommé « TPBF 6,50% 2017-2027 » pour un montant global net d'impôt de **9 838 456 064 FCFA** (Neuf milliards huit cent trente-huit millions quatre cent cinquante-six mille soixante-quatre FCFA).

Pour toute information complémentaire, les intéressés sont priés de contacter le service financier de cette opération : CORIS BOURSE : 1474 Av. Dr Kwamé N'Krumah - 01 BP 6585 Ouagadougou 01 - Burkina Faso. Tel : (226) 25 33 14 85. Email : [corisbourse@coris-bourse.com](mailto:corisbourse@coris-bourse.com).

Fait à Abidjan, le 20 juillet 2023

Pour le Directeur Général  
du Dépositaire Central/Banque de Règlement  
et par Délégation

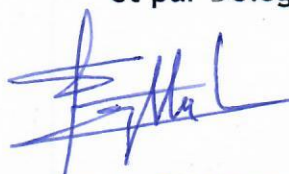

Le Directeur du Département des Opérations  
Guimba SYLLA



## I/ TABLEAU D'ACTIVITE ET DE RESULTAT SEMESTRIEL (en milliers de fcfa)

	1er Semestre 2023	1er Semestre 2022	Année 2022	Variation 2023/2022	
				%	valeur
Chiffre d'affaires	5 432 943	4 768 275	10 804 244	13,94	664 667
Résultat des Activités ordinaires	722 267	1 034 581	1 977 442	-30,19	-312 314
Impôts sur le résultat	-179 140	-254 860	-708 826	29,71	75 720
Résultat net	543 127	779 721	1 268 616	-30,34	-236 594

## II/ RAPPORT D'ACTIVITE SEMESTRIEL

**Evolution de l'activité**

Bonne performance de l'activité aérienne sur la plateforme qui laisse présager de bonnes perspectives pour le 2ème semestre à venir

**Incidences probables sur les résultats**

En dépit de cette progression, il est important de souligner les conséquences de l'inflation des produits alimentaires

Par ailleurs, des provisions à hauteur de 160 MFCFA sur le 2ème trimestre ont été prises pour les redevances dues au titre de la contractualisation en cours avec l'Etat de Côte d'Ivoire

**NB : Le tableau d'activité et de résultat et le rapport d'activité semestriel sont en cours de certification par les commissaires aux comptes.**

# Groupe Sonatel

# Résultats financiers

# S1 2023

**25** ans  
DE CAPITALISATION  
BOUSIÈRE

avec vous, pour vous

sonatel



## Avertissement



Cette présentation contient des informations pouvant être réputées prévisionnelles. Concernant les perspectives, bien que la Société estime que ces déclarations et informations reposent sur des hypothèses raisonnables à la date de publication du présent communiqué, elles sont par nature soumises à des risques et incertitudes. Sonatel ne saurait garantir, ni être responsable de l'exactitude, l'exhaustivité, la cohérence et l'efficacité de l'une des déclarations ou informations données dans ce communiqué relatives aux données prévisionnelles.



# Lexique

1. **Proforma** : Éléments retraités des effets de change

2. **L'impact de la norme IFRS 16 concerne surtout les éléments suivants :**

- **Les engagements de location** : ces passifs étaient précédemment communiqués hors bilan dans les annexes aux états financiers consolidés. Sous IFRS 16, la comptabilisation de l'ensemble des contrats de location se traduit, au bilan, par la reconnaissance d'un actif au titre du droit d'utilisation des actifs loués en contrepartie d'un passif pour les obligations.
- **Charge opérationnelle des contrats de location** : cette charge était auparavant incluse dans les coûts indirects. En vertu d'IFRS 16, elle est remplacée par une charge d'amortissement et par une charge d'intérêts.
- **Ebitdaal** : (EBITDA after Leases) est un indicateur de la rentabilité financière qui tient compte des charges d'amortissement et d'intérêt relatives aux contrats de location. Il remplace l'EBITDA ajusté
- **ECapex** : L'eCAPEX correspond (i) aux investissements corporels et incorporels hors licences de télécommunication et hors actifs financés, (ii) diminués des prix de cession des actifs incorporels et corporels cédés

# Sommaire

1. Faits marquants S1 2023
2. Résultats Opérationnels
3. Résultats Financiers
4. Perspectives
5. Annexes

# Section 1 Faits marquants S1 2023

# Pays de présence

Maintien du leadership en 2023 dans tous les pays de présence du Groupe Sonatel

## Parts de Marché

## Position Orange

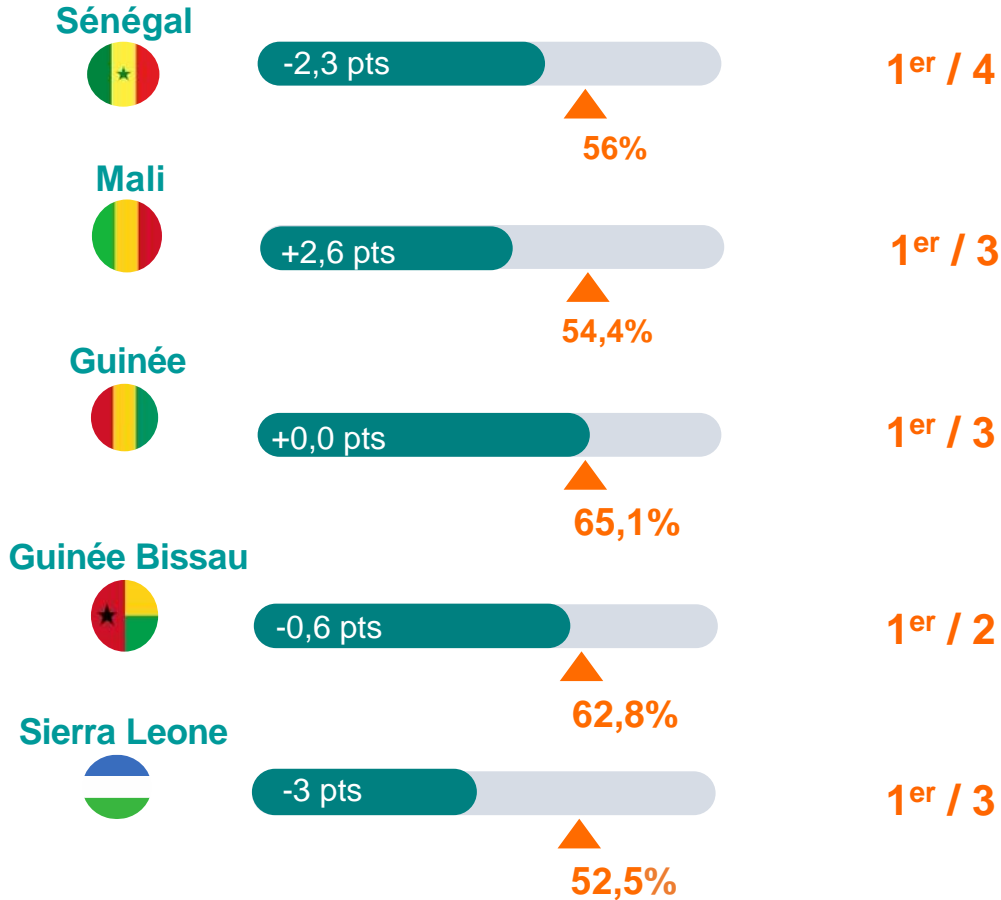

### Sénégal

- Croissance PIB\* : 8,2%
- Inflation\* : 7,5%
- Population\* : 18,1 millions
- Pénétration\*\* : 122%

### Mali

- Croissance PIB\* : 5%
- Inflation\* : 3%
- Population\* : 23,3 millions
- Pénétration\*\*\* : 100,4%

### Guinée

- Croissance PIB\* : 5,5%
- Inflation\* : 8,3%
- Population\* : 15 millions
- Pénétration\*\* : 111%

### Guinée Bissau

- Croissance PIB\* : 4,5%
- Inflation\* : 10%
- Population\* : 1,9 million
- Pénétration\*\* : 104%

### Sierra Leone

- Croissance PIB\* : 3,09%
- Inflation\* : 44,43%
- Population\* : 8,4 millions
- Pénétration\*\*\* : 89%

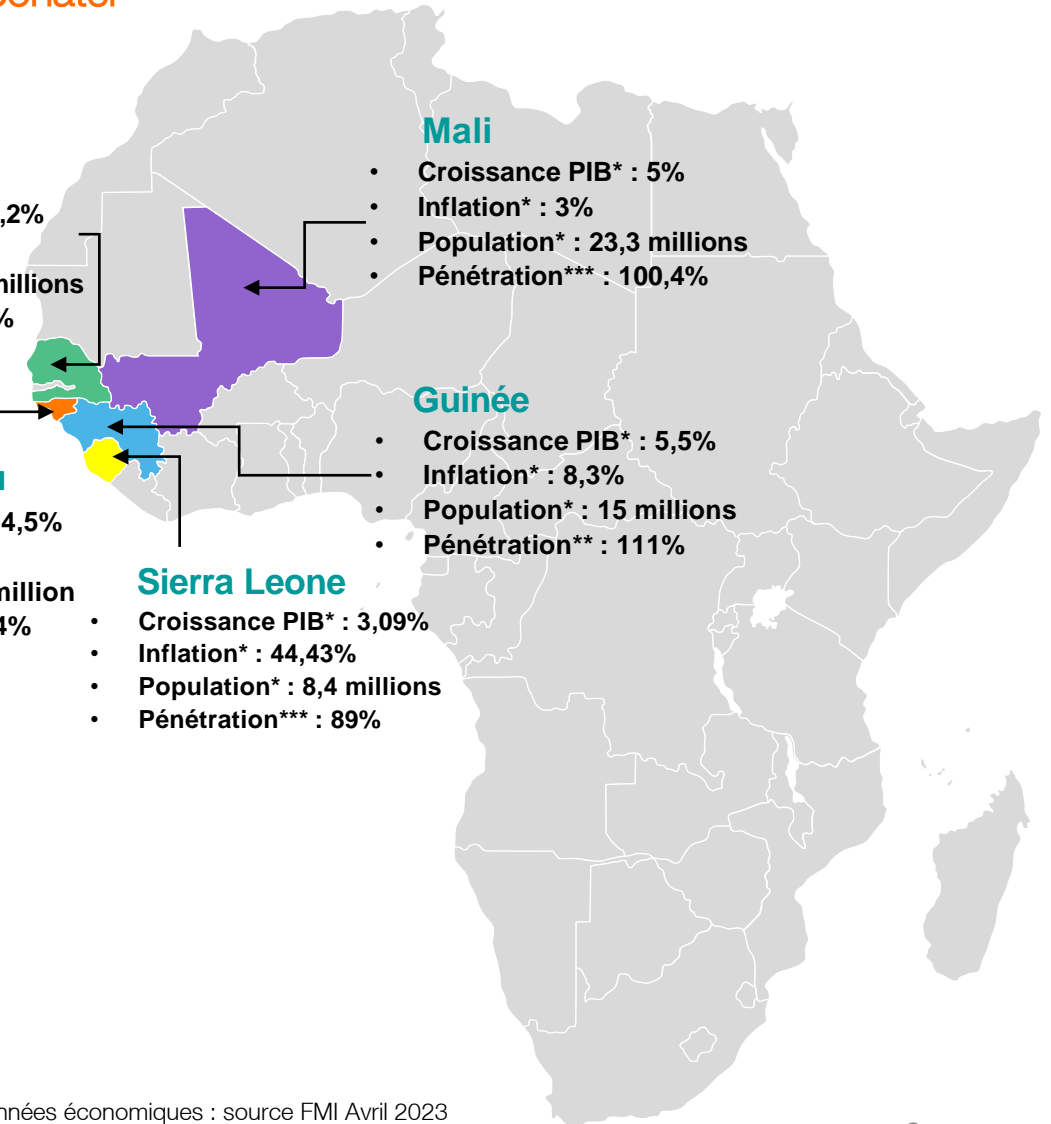

# Messages clés



## Environnement

- Volonté des états de stimuler l'économie numérique
- Evolution constante de la régulation
- Contexte socio-économique difficile
- Privatisation en cours des opérateurs historiques à Bissau et en Guinée
- Instabilité monétaire: Dépréciation de la Léone et du Franc guinéen
- Clôture du litige opposant Orange Mali à l'association de consommateurs REMACOTEM



## Marché

- Forte intensité concurrentielle sur la data et Orange Money
- Forte pression sur les prix : Perception de cherté des tarifs par les clients
- Inflation persistante
- Fort déficit énergétique et augmentation des prix de l'électricité au Sénégal et du carburant en Sierra Leone, au Sénégal et au Mali

# Réalisations opérationnelles

Atteinte de la barre des 40 millions de clients Fixe Mobile Internet avec des progressions notables sur le très haut débit fixe, la data mobile et Orange Money.



## CLIENTS MOBILE

**39,1 Millions** ⬆️ +1,5%



## INTERNET MOBILE

**18,7 Millions** ⬆️ +10,5%



## ACTIF 4G

**13 Millions** ⬆️ +38,1%



## CLIENTS FBB

**657,4 Milles** ⬆️ +28,2%



## % RACCORDABLE FIBRE

**37,1%** ⬆️ +9,7ps



## Parc FMI

**40,1 Millions** ⬆️ +2%



## ACTIF ORANGE MOBILE

**11,2 Millions** ⬆️ +13,3%



## Clients FTTH

**250 Milles** ⬆️ +79,4%

# Chiffres clés financiers

Croissance à deux chiffres de tous les indicateurs financiers sur le 1<sup>er</sup> semestre 2023

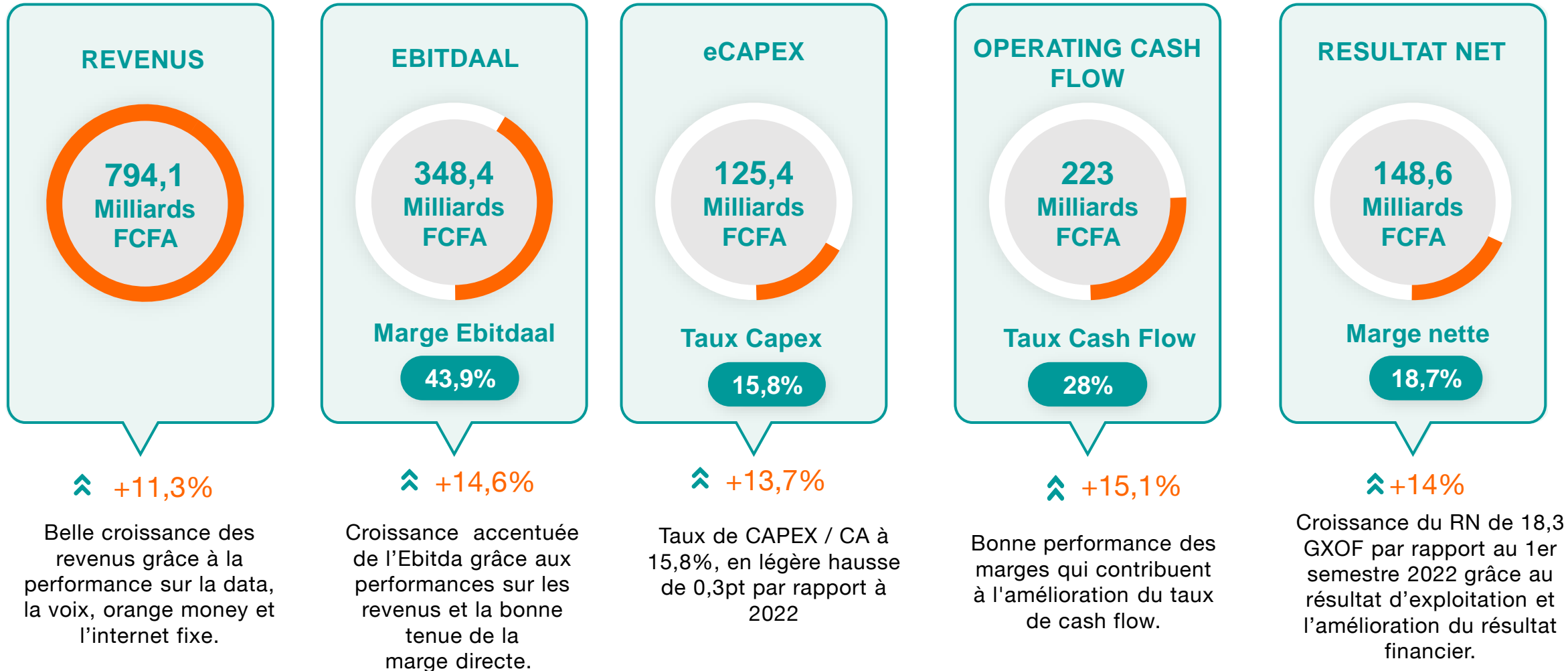

# Empreinte numérique, sociale et environnementale

## 1- Inclusion Numérique & Soutien à l'entrepreneuriat local

Promouvoir la formation au numérique et soutenir l'employabilité des jeunes et les préparer aux emplois du futur à travers Orange Digital Center (ODC):

- 4 ODC au Sénégal, Mali, Guinée et Sierra Leone : 15 000 **bénéficiaires** accompagnés sur le S1/ 2023 (soit un cumul de 32 000 depuis la création des ODC)
- Taux d'insertion : 86% au bout de 3 à 6 mois après la certification; **42% de taux de féminisation**
- Orange Startup Studio (OSS) : **70 startups(cumul)** accompagnées à travers nos programmes
- ODC club à déployer dans les régions avec l'accompagnement de la GIZ : 2000 personnes / an

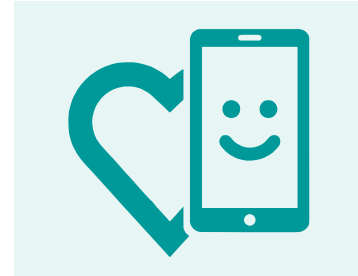

sonatel

## 3- Soutien à l'éducation et à la santé

- Réhabilitation et équipements de 2 postes de santé (environ 5 par an)
- **20 nouvelles bourses** de spécialisation en médecine offertes en S1/2023 dans les domaines prioritaires (soit 60 bourses au total depuis le démarrage du programme)
- Bourses d'études aux meilleurs lycéens et instituteurs



## 2- Inclusion Sociale

- Fondation Sonatel / Orange : 26 Projets au total en 9 ans : Point d'eau, construction d'école, centres de santé, écoles vertes.
- Inclusion des personnes vivant avec un handicap dont certaines deviennent des fournisseurs
- **Plus de 9 500 nouveaux foyers** ont eu accès à l'Energie grâce à **Orange Energie dans nos 5 pays de présence (soit plus de 61 000 au total)**
- Répartition du genre : **38%** de femmes dans l'effectif global et **50%** au niveau du comité de direction

## 4- Développement durable

- Émission CO2: **Objectif d'atteindre un taux de 50%** d'utilisation des énergies renouvelables en 2025;
- **Taux énergie verte** 8% et jusqu'à 73% dans des zones spécifiques
- Reboisement : **30 000** arbres plantés chaque année
- **9498** équipements Reconditionnés : Taux reconditionnement : **67%**
- **Recyclage de 23 Tonnes** de déchets dangereux, **47 tonnes** de déchets non dangereux



# Section **2** Résultats Opérationnelles

## Performances Opérationnelles

Croissance des bases clients avec le franchissement de la barre des 40 millions de clients Fixe, Mobile, Internet. Cette croissance est portée notamment par le THD fixe, la data mobile et Orange Money.

### Parc abonnés

	Semestre 1			Variation	
	2021	2022	2023	S1 22/21	S1 23/22
<b>Fixe Mobile Internet</b> (en millions)	37,9	39,3	40,1	3,8%	+2%
<b>Fixe</b> (en million)	0,24	0,26	0,34	9,3%	+28,2%
<b>Mobile</b> (en millions)	37,3	38,6	39,1	3,4%	+1,5%
<b>Broadband fixe</b> (en milliers)	371,6	512,8	657,4	38%	+28,2%
<b>Internet Mobile</b> (en millions)	14,2	15,6	18,7	9,4%	+19,8%
<b>Orange Money</b> (en millions)	9,05	9,9	11,2	9,4%	+13,3%

## Relais de croissance

Croissance à 2 chiffres du CA pour tous les relais de croissance grâce à l'augmentation des bases clients, au développement des usages, à une meilleure monétisation de la data et une élasticité positive sur Orange Money. Les activités relais de croissance représentent près de 48% des revenus du Groupe.

### Data Mobile

#### Parc internet mobile



4G+

18,7 Millions ▲ +10,5%

Dont 13 millions 4G ▲ +38,1%

#### ARPU Data



2,5 K FCFA ▲ +19%

AUPU 6 680 Mo ▲ +21,3%

#### Revenus Data



258 Milliards ▲ +22,4%

Poids 32% +3pts

### Internet haut débit

#### Parc broadband fixe



657,4 K ▲ +28,2%

Dont 250k fibre et 319k flybox

#### ARPU Broadband



10 K FCFA ▼ -9%

#### Revenus broadband



40,6 Milliards ▲ +24,6%

Poids 5,1% +0,5pts

### Orange Money

#### Parc actif OM

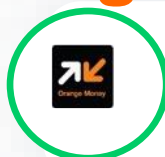

11,2 Millions ▲ +13,3%

#### ARPU OM



1,2 K FCFA ▲ +9%

#### Revenus OM



81 Milliards ▲ +24,1%

Poids 10,2% ▲ +1pts

# Section **3** Résultats Financiers

# Revenues

Belle croissance des revenus de +11,3% (80,8Gxof) tirée par la data, orange money, la voix et le fixe avec la contribution de tous les pays du Groupe

Poids par activité 2022

Poids par activité 2023

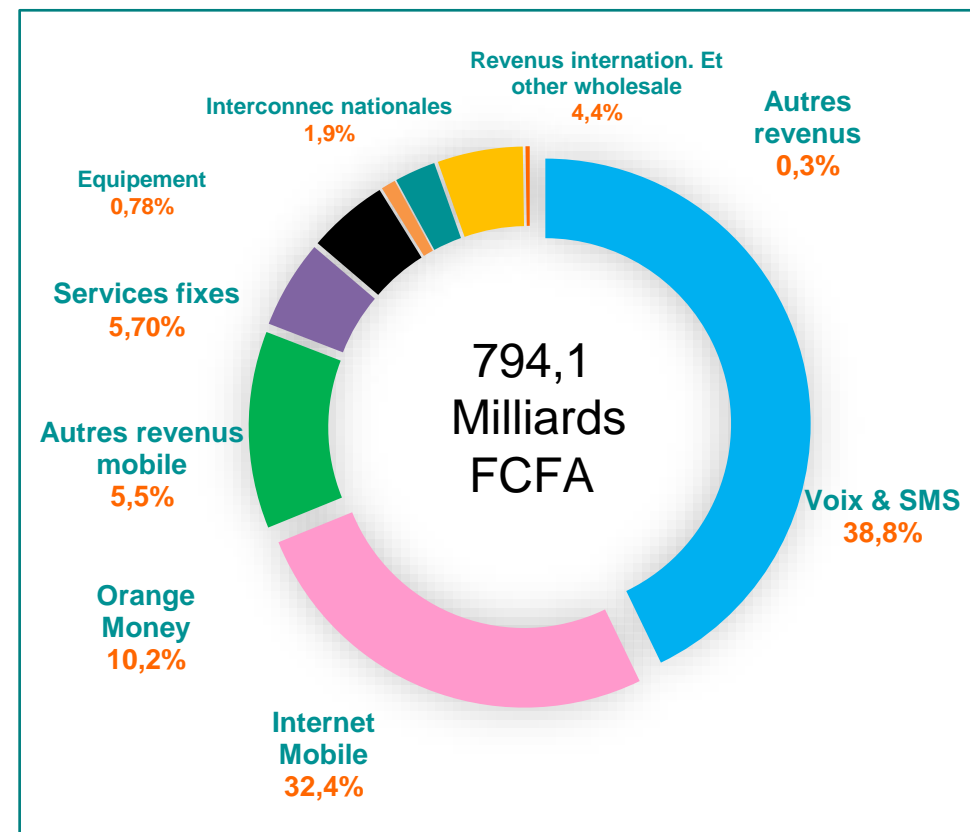
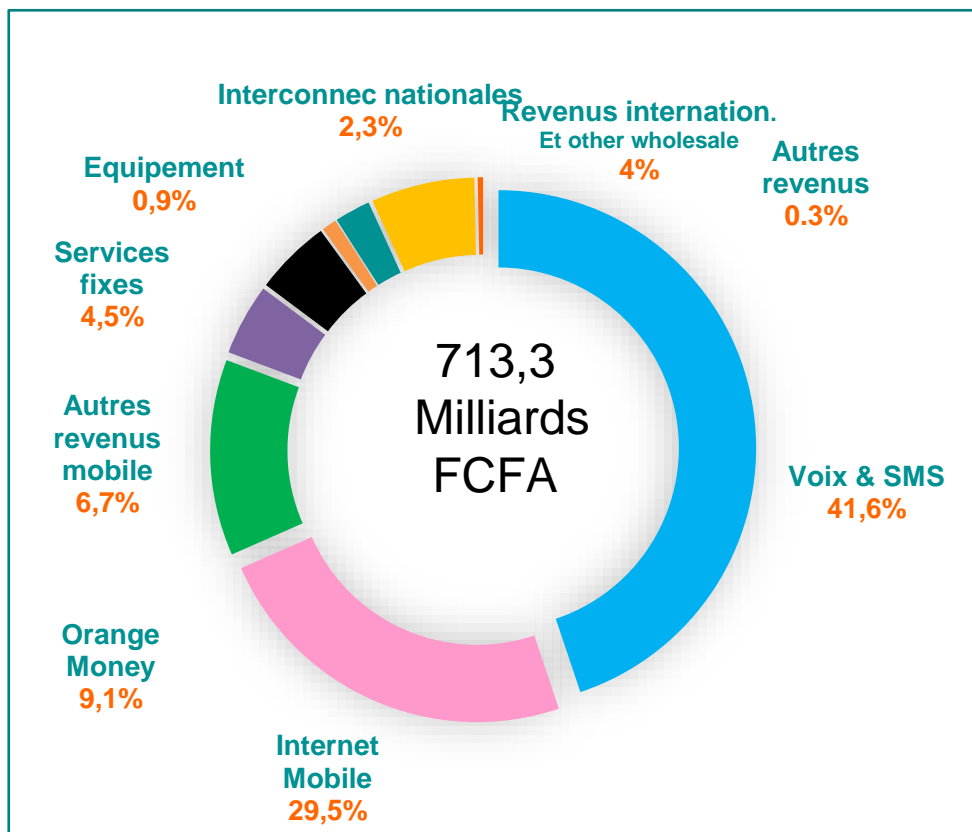

# Performances Financières

De solides performances financières sur le S1 2023

	S1 2021	S1 2022	S1 2023	22/21	23/22
<b>Chiffre d'Affaires</b>	642,0	713,4	794,1	11,1%	11,3%
<b>EBITDAaL</b>	276,6	304,1	348,4	9,9%	14,6%
<b>Résultat Net</b>	118,9	130,3	148,6	9,3%	14%
<b>Operating Cash Flow</b>	173,4	193,8	223	11,8%	15,1%
<b>eCapex</b>	103,1	110,2	125,4	6,8%	13,7%

# CAPEX

125,4 Gxof d'investissements au niveau Groupe, en croissance de 13,7% YoY tirée par le déploiement de la fibre et de la 4G et l'extension de la couverture des réseaux mobiles.

Le taux de CAPEX / CA est en légère hausse de 0,3pt par rapport à 2022, autour de 15,8%.

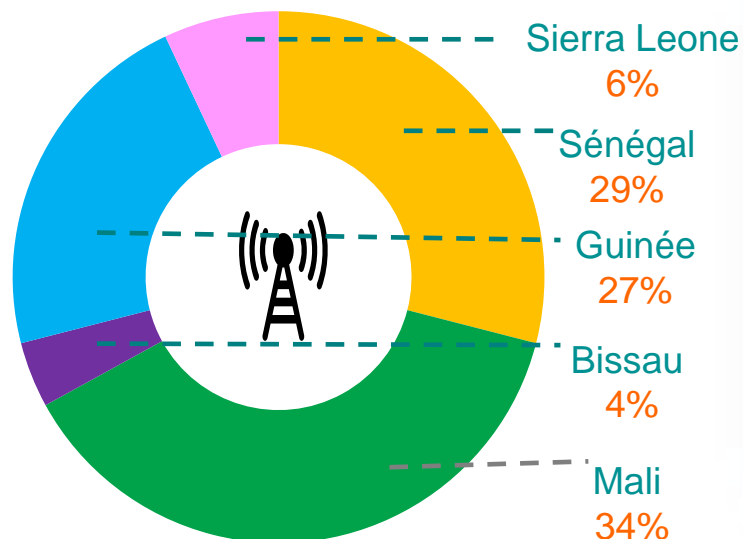

**Réseaux**  
**Hors réseaux**  
**TOTAL**  
**Taux Capex**

	S1 2021	S1 2022	S1 2023	22/21	23/22
Réseaux	88,5	97,1	114,2	9,7%	17,5%
Hors réseaux	14,7	13,1	11,2	-10,9%	-14,5%
<b>TOTAL</b>	<b>103,2</b>	<b>110,2</b>	<b>125,4</b>	<b>6,8%</b>	<b>13,7%</b>
<b>Taux Capex</b>	<b>16,1%</b>	<b>15,5 %</b>	<b>15,8%</b>	<b>-0,6 pts</b>	<b>0,3 pts</b>

# Section **4** Perspectives



# Perspectives

Le premier semestre 2023 a été marqué par la poursuite de la bonne dynamique de performance sur nos principaux indicateurs opérationnels et financiers avec des revenus en hausse et une croissance de la marge opérationnelle supérieure à celle du CA

Nous prévoyons que ces performances se poursuivront au second semestre grâce à une animation commerciale et marketing soutenue et la poursuite des efforts d'optimisation des charges .

Face à la demande croissante de nos clients pour une connectivité améliorée et des débits plus élevés, le groupe s'efforce de finaliser dans les meilleurs délais son programme de déploiement 2024 des réseaux dans tous les pays. L'acquisition de la licence 5G au Sénégal au début de ce second semestre renforce notre engagement à fournir les technologies les plus avancées et les plus innovantes à nos clients, pour une expérience encore plus enrichissante sur les réseaux Orange.

Le groupe continuera à mener ses projets de transformation et son programme de mutualisation pour le développement de synergies entre les pays afin d'enrichir l'expérience client, améliorer l'expérience salariée, maintenir nos positions et de préserver notre capacité à créer de la valeur avec une croissance rentable.

Le groupe Sonatel réitère son engagement pour la promotion de l'inclusion numérique, sociale et financière des populations d'Afrique de l'Ouest.

# 25 ans de présence à la BRVM

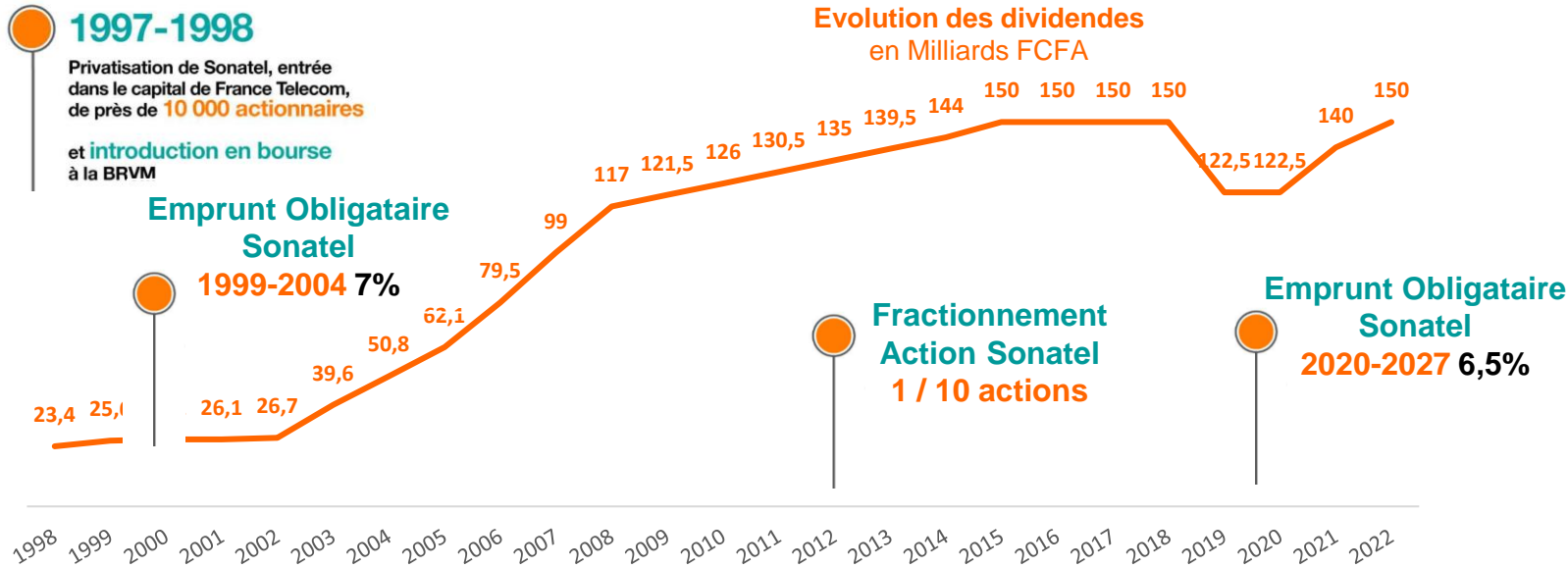

**20%** de l'indice composite | ensemble des titres du marché  
46 sociétés cotées

- ▲ L'une des plus grandes capitalisations boursière de la BRVM
- ▲ **Près de 27 000** actionnaires à travers le monde

**23% de détention du float**

30% Grand public / 70% institutionnels et fonds

# Section **5** Annexes

Pays	Sociétés	Mode de Détenion	Pourcentage de détention	Nature du contrôle	Méthode de consolidation
Sénégal	Sonatel SA		Société Mère	Consolidante	
	Orange Finances Mobiles Sénégal	Directe	100%	Contrôle exclusif	Intégration globale
Mali	Orange Mali	Directe	69,40%	Contrôle exclusif	Intégration globale
	Orange Finances Mobiles Mali	Indirecte	69,40%	Contrôle exclusif	Intégration globale
Guinée Conakry	Orange Guinée	Directe	88,82%	Contrôle exclusif	Intégration globale
	Orange Finances Mobiles Guinée	Indirecte	88,82%	Contrôle exclusif	Intégration globale
Guinée Bissau	Orange Bissau	Directe	89,85%	Contrôle exclusif	Intégration globale
Sierra Leone *	Orange Sierra Leone	Directe	50%	Contrôle exclusif	Intégration globale
	Orange Money Sierra Leone	Indirecte	50%	Contrôle exclusif	Intégration globale
Côte d'Ivoire	Groupement Orange Services	Indirecte	47%	Influence Notable	Mise en équivalence

\* Orange Sierra Leone détenue à 50% est consolidée par intégration globale conformément aux termes du pacte d'actionnaire qui confère le contrôle au Groupe Sonatel. Le Groupe Orange détient les 50% restant.

# Compte de résultat

(en millions FCFA)	Jun 2023	Jun 2022
<b>Chiffre d'affaires</b>	<b>794 126</b>	<b>713 367</b>
Achats externes	(279 012)	(256 640)
Autres produits opérationnels	10 989	6 603
Autres charges opérationnelles	(57 864)	(20 676)
Charges de personnel	(73 711)	(68 926)
Impôts et taxes d'exploitation	(65 675)	(63 926)
Dotations aux amortissements	(100 158)	(103 809)
Charges d'intérêts des dettes locatives	(1 273)	(1 297)
Résultat de cession de titres et d'activités	13	47
Coûts des restructurations et d'intégration	78	78
Résultat des entités mises en équivalence	231	338
<b>Résultat d'exploitation</b>	<b>227 745</b>	<b>205 158</b>
Coût de l'endettement financier brut	(10 661)	(11 065)
Produits et charges sur actifs constitutifs de l'endettement net	4 425	2 039
Gain (perte) de change	1 367	(3 236)
Autres produits et charges financiers	4 602	5 011
<b>Résultat financier</b>	<b>(267)</b>	<b>(7 251)</b>
Impôt sur les sociétés	(78 883)	(67 596)
<b>Résultat net de l'ensemble consolidé</b>	<b>148 594</b>	<b>130 311</b>
Résultat net - QP Groupe	125 848	109 219
Résultat net - QP Minoritaire	(22 746)	(21 092)

# Bilan – Actif

(en millions de FCFA)	30-Juin 2023	31-déc 2022
<b>Actif</b>		
Ecarts d'acquisition	17 995	22 169
Autres immobilisations incorporelles	218 902	230 160
Immobilisations corporelles	951 895	921 033
Titres mis en équivalence	4 195	3 964
Droits d'usage des immobilisations louées	18 794	21 285
Actifs financiers non courants	145 494	143 075
Autres actifs non courants	8 923	8 235
Impôts différés actifs	20 907	20 955
<b>Total de l'actif non courant</b>	<b>1 387 106</b>	<b>1 370 876</b>
Stocks	28 239	26 652
Créances clients	190 263	166 102
Actifs financiers courants	6 012	5 371
Autres actifs courants	381 022	312 402
Impôts et taxes d'exploitation	76 048	71 725
Impôt sur les sociétés	36 786	14 544
Charges constatées d'avance	40 177	7 728
Disponibilités et quasi-disponibilités	253 712	276 791
<b>Total de l'actif courant</b>	<b>1 012 259</b>	<b>881 316</b>
<b>Total de l'actif</b>	<b>2 399 364</b>	<b>2 252 192</b>

# Bilan – Passif

(en millions de FCFA)	31-Juin 2023	31-déc 2022
<b>Passif</b>		
Capital social	50 000	50 000
Prime d'émission et réserve légale	714 357	766 438
Ecarts de conversion	(72 550)	(71 729)
Actions propres	(1 089)	(761)
<b>Capitaux propres attribuables aux propriétaires de la société mère</b>	<b>690 719</b>	<b>743 948</b>
Capitaux propres attribuables aux participations ne donnant pas le contrôle	138 058	154 576
<b>Total capitaux propres</b>	<b>828 777</b>	<b>898 523</b>
Passifs financiers non courants	138 737	199 560
Dettes locatives non courantes	20 228	15 579
Avantages du personnel non courants	29 598	28 813
Autres passifs non courants	14 146	12 386
Impôts différés passifs	93	309
<b>Total des passifs non courants</b>	<b>202 802</b>	<b>256 647</b>
Passifs financiers courants	219 614	221 007
Dettes fournisseurs d'immobilisations courantes	146 916	140 633
Dettes fournisseurs sur autres biens et services	280 671	224 910
Passifs de contrats clients	2 448	1 477
Dettes locatives courantes	(627)	6 848
Avantages du personnel courants	27 915	19 312
Autres passifs courants	507 327	294 938
Impôts et taxes d'exploitation	80 593	74 803
Impôt sur les sociétés	82 023	90 309
Produits constatés d'avance	20 904	22 784
<b>Total des passifs courants</b>	<b>1 367 785</b>	<b>1 097 022</b>
<b>Total du passif et des capitaux propres</b>	<b>2 399 364</b>	<b>2 252 192</b>

# Attestation des commissaires aux comptes

## Deloitte.

DELOITTE SENEGAL  
MEMBRE DE DELOITTE TOUCHE TOMIATSU LIMITED  
Place de l'Indépendance  
Immeuble Ex-hôtel Indépendance 15<sup>ème</sup> étage  
Dakar/Sénégal



## GARECGO Fall & Gueye

GARECGO  
MEMBRE DU RESEAU IPA INTERNATIONAL  
3, Place de l'Indépendance  
Immeuble SDIH 2<sup>ème</sup> étage  
Dakar/Sénégal

Société Nationale des Télécommunications du Sénégal  
(SONATEL)

Société Anonyme  
64, VDN Cité Keur Gorgui  
BP 69 - Dakar/Sénégal

**Attestation des commissaires aux comptes sur la sincérité des informations données  
établie en application de l'article 849 de l'Acte Uniforme révisé relatif au Droit des  
sociétés commerciales et du GIE**

**Tableau d'activités et de résultat et Rapport d'activité semestriel  
Période du 1<sup>er</sup> janvier au 30 juin 2023**

En notre qualité de Commissaire Aux Comptes du groupe SONATEL, nous devons émettre une attestation sur la sincérité des informations données conformément à l'article 849 de l'Acte uniforme révisé relatif au Droit des sociétés commerciales et du groupement d'intérêt économique qui dispose que : « *les sociétés dont les titres sont inscrits à la bourse des valeurs d'un ou plusieurs Etats parties doivent, dans les quatre mois qui suivent la fin du premier semestre de l'exercice, publier dans un journal habilité à recevoir les annonces légales de ces Etats parties, un tableau d'activités et de résultat ainsi qu'un rapport d'activité semestriel accompagné d'une attestation du commissaire aux comptes sur la sincérité des informations données* ».

A cet effet, nous avons procédé à un examen limité du tableau consolidé d'activités et de résultat et du rapport d'activité semestriel du groupe SONATEL relatifs à la période du 1<sup>er</sup> janvier au 30 juin 2023 tels que joints à la présente attestation.

Les informations figurant dans le compte de résultats consolidés font ressortir au 30 juin 2023, les chiffres clés suivants (en millions de FCFA) :

	<u>30-juin-2023</u>	<u>30-juin-2022</u>
Chiffre d'affaires consolidé	794 126	713 367
Résultat d'exploitation	227 745	205 158
Résultat net consolidé	148 594	130 311



# Attestation des commissaires aux comptes

Ce tableau et ce rapport ont été établis sous la responsabilité de la Direction du Groupe sur la base des éléments et informations disponibles à la date de la présente attestation.

Il nous appartient, sur la base de notre examen limité, de nous prononcer sur la sincérité des informations données dans le tableau d'activités et de résultat et dans le rapport d'activité semestriel.

Nous avons mis en œuvre les diligences que nous avons estimées nécessaires au regard des prescriptions du Règlement N°01/2017/CM/OHADA portant harmonisation des pratiques des professionnels de la comptabilité et de l'audit. Ces normes requièrent la mise en œuvre de diligences limitées conduisant à une assurance moins élevée que celle résultant d'un audit, que le tableau et le rapport ne comportent pas d'anomalies significatives. Un examen de cette nature ne comprend pas tous les contrôles propres à un audit, mais se limite à mettre en œuvre des procédures analytiques et à obtenir des dirigeants et de toutes autres personnes compétentes les informations que nous avons estimées nécessaires.

Sur la base de notre examen limité, nous n'avons pas relevé d'anomalie significative de nature à remettre en cause la sincérité des informations données dans le Tableau d'activités et de résultat et dans le Rapport d'activité semestriel du groupe SONATEL.

## Les Commissaires aux comptes

**DELOITTE SENEGAL**  
MEMBRE DE DELOITTE TOUCHE TOHMATSU LIMITED



Dicko Selly DIOP SECK  
Associée

**GARECGO**  
MEMBRE DU RESEAU JPA INTERNATIONAL



El hadji Abdoulaye GUEYE  
Associé



# #humaninside

McCann



# Sonatel Group Financial Results S1 2023

25  
ans  
OF MARKET  
CAPITALIZATION

With you , for you

sonatel



## Warning



This presentation contains information that may be deemed to be forecast. Regarding the outlook, although the Company believes that these declarations and information are based on reasonable assumptions at the date of publication of this press release, they are by nature subject to risks and uncertainties, which may give rise to a difference between actual figures and those indicated or implied in these declarations and information. SONATEL cannot guarantee or be responsible for the accuracy, completeness, consistency or effectiveness of any of the statements or information given in this press release relating to forecast data.

# Lexique

1. **Pro forma:** Items adjusted to exchange rate fluctuation

2. **The impact of IFRS16 mainly concerns the following:**

**Lease commitments:** these liabilities were previously disclosed off-balance sheet in the appendices to the consolidated financial statements. Under IFRS 16, the recognition of all leases results, on the balance sheet, in the recognition of an asset for the right to use the leased assets in return for a liability for the obligations.

**Operating expense related to leases:** this expense was previously included in indirect costs. Under IFRS 16, it is replaced by depreciation expense and interest expense.

**Ebitdaal:** (EBITDA after Leases) is an indicator of financial profitability that takes into account depreciation and interest charges relating to leases. It replaces the adjusted EBITDA

**Ecapex:** eCAPEX corresponds to (i) tangible and intangible investments excluding telecommunications licenses and financed assets, (ii) less the sale prices of intangible and tangible assets sold.

# CONTENTS

1. Highlights S1 2023
2. Operational Performance
3. Financial Results
4. Outlook
5. Appendices

# Section 1 Highlights S1 2023



# Countries of presence

Maintaining leadership in 2023 in all countries

## Market Share

## Position

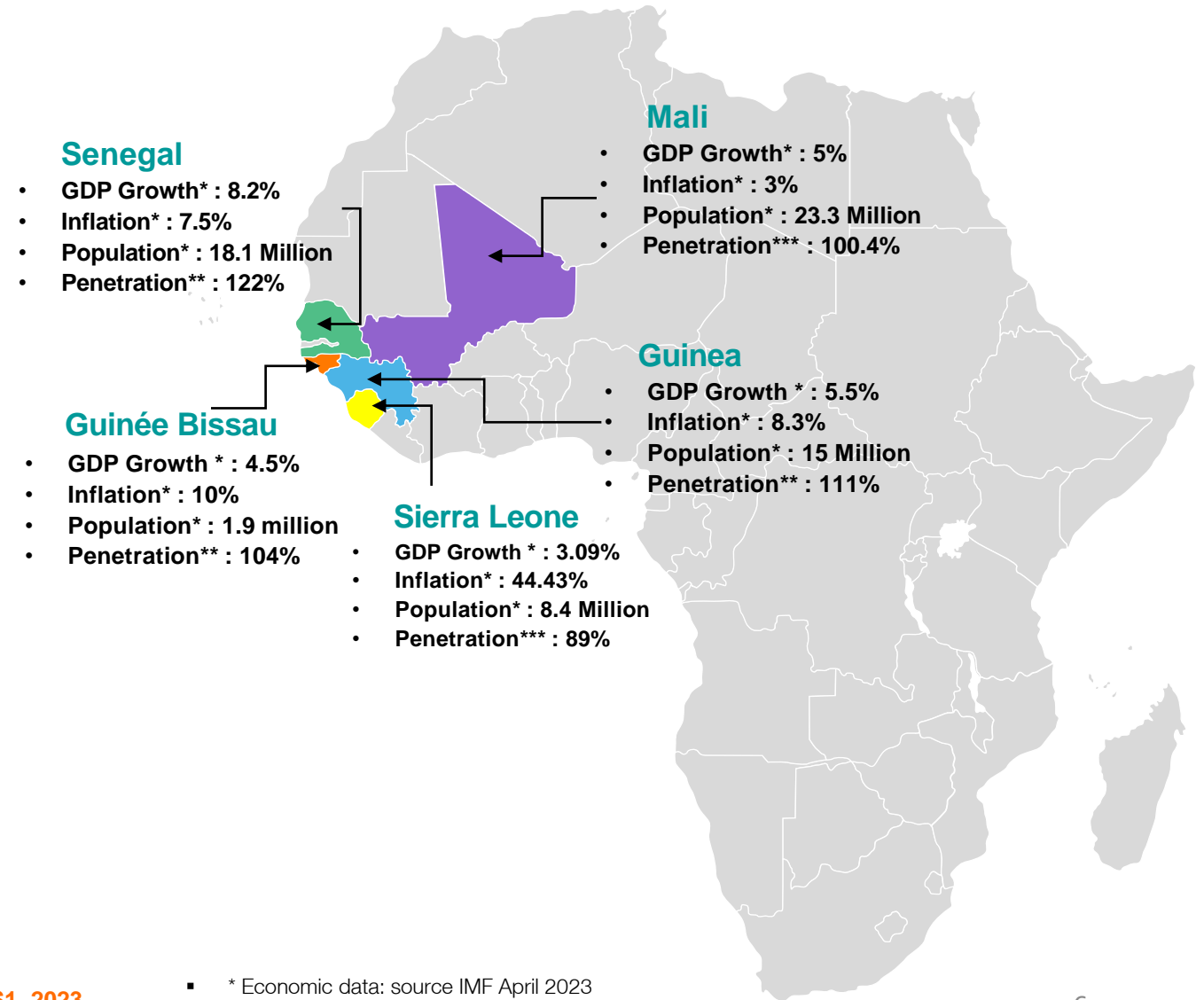
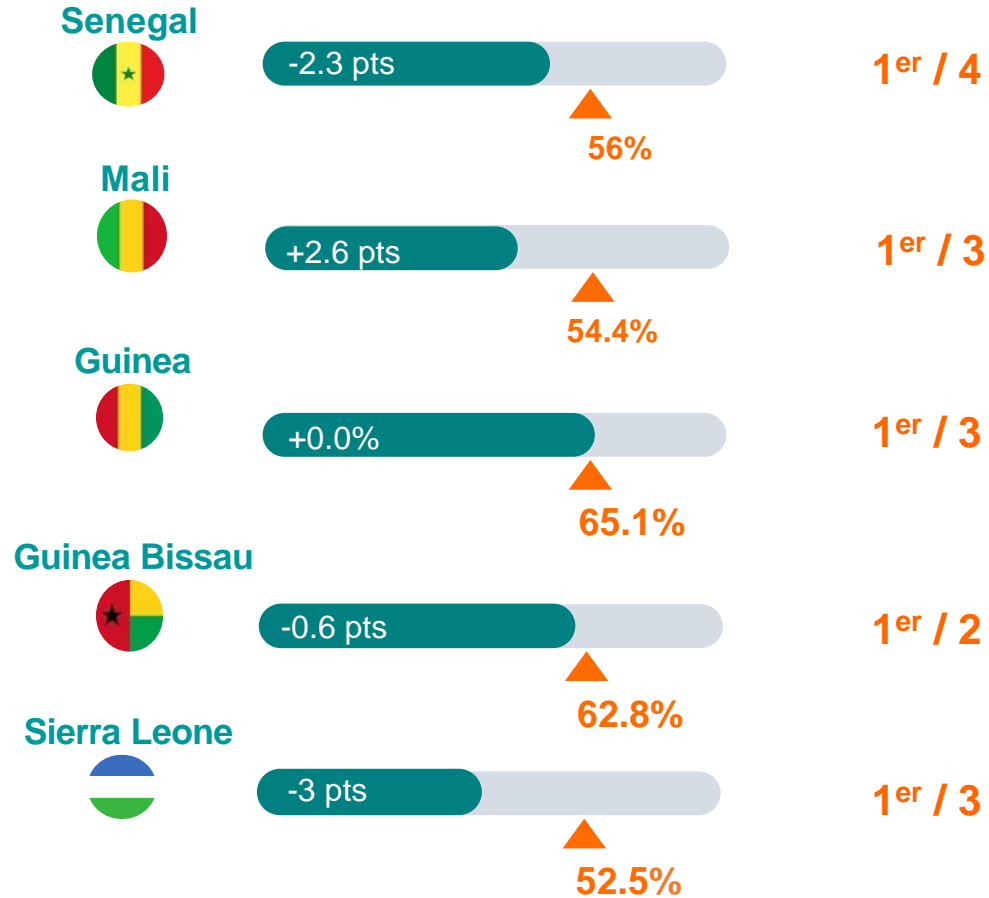

# Key messages



## Environment

- Willingness of states to stimulate the digital economy
- Constant evolution of regulation
- Difficult socio-economic context
- Ongoing privatization of incumbent operators in Bissau and Guinea
- Depreciation of the Leone and the Guinean Franc
- Closing of the dispute between Orange Mali and REMACOTEM, a consumer association



## Market

- Strong competitive intensity on data and Orange Money
- Strong pressure on prices: Perception of high Orange tariffs
- Persistent inflation
- High energy deficit and rising electricity prices in Senegal and fuel prices in Sierra Leone, Senegal and Mali

# Key Operational Figures

Achievement of the 40 millions of the Fixed Mobile Internet mark with strong progress on fixed high-speed broadband, mobile data and Orange Money.



## MOBILE

**39.1 Million** ⬆️ +1.5%



## MOBILE DATA

**18.7 Million** ⬆️ +10,5%

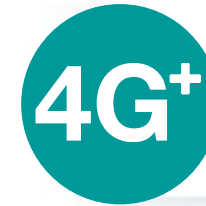

## ACTIVE 4G

**13 Million** ⬆️ +38.1%



## FBB Customers

**657.4 Thousand** ⬆️ +28.2%



## % RACCORDABLE FIBER

**37.1%** ⬆️ +9.7ps



## FMI (fixed mobile internet)

**40.1 Million** ⬆️ +2%



## ACTIVE ORANGE MOBILE

**11.2 Million** ⬆️ +13.3%



## FTTH Customers

**250 Thousand** ⬆️ +79.4%

# Key Financial Figures

Double-digit growth of all financial indicators in the first half of 2023

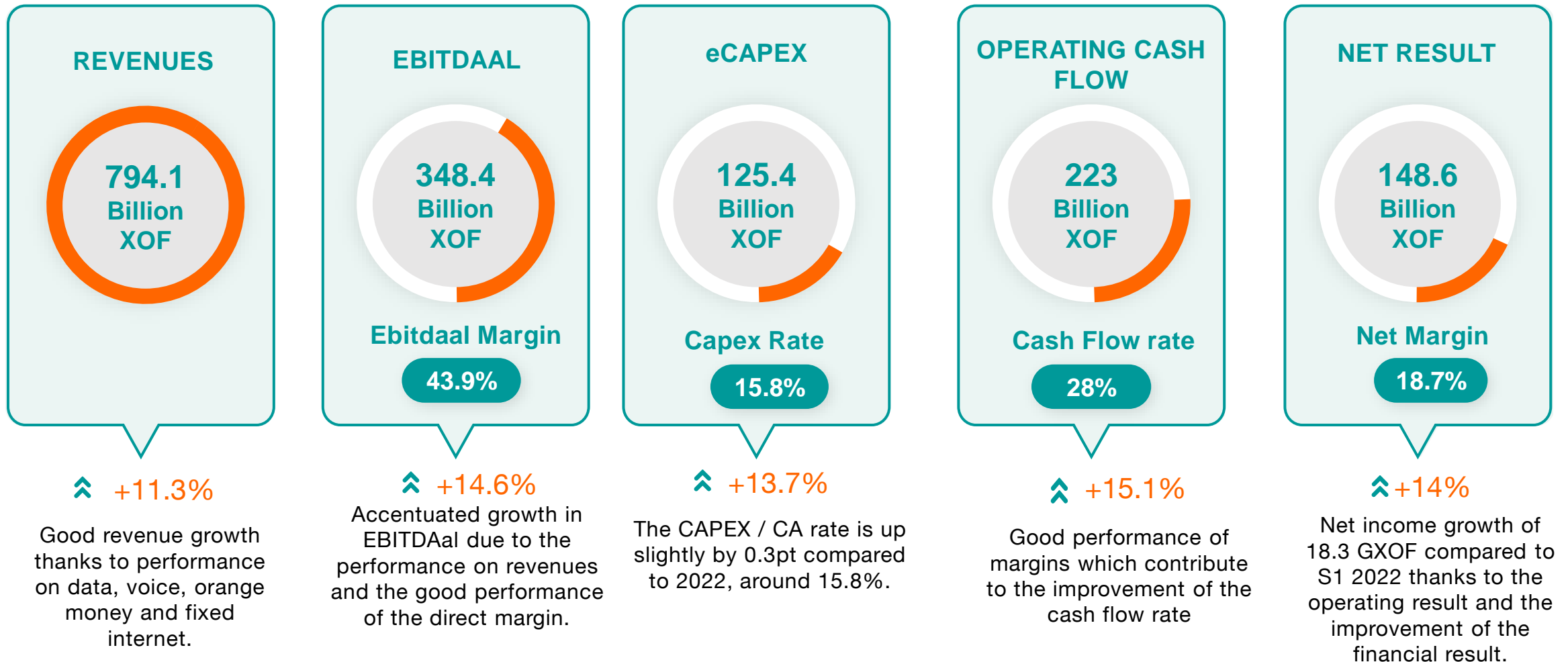

# Digital, social and environmental footprint

## 1- Digital inclusion Numérique & support for local entrepreneurship

Promoting digital training and supporting the employability of young people and preparing them for future jobs through the Orange Digital Center (ODC):

- 4 ODCs in Senegal, Mali, Guinea, and Sierra Leone: 15,000 beneficiaries supported in H1/2023 (a total of 32,000 since the creation of the ODCs)
- Integration rate: 86% within 3 to 6 months after certification; 42% rate of feminization
- Orange Startup Studio (OSS): 70 startups (total) supported through our programs
- ODC club to be deployed in regions with the support of GIZ: 2,000 people/year

## 3- Support for education and health

- Rehabilitation and equipping of 2 health posts (about 5 per year)
- 20 new specialization scholarships in medicine offered in H1/2023 in priority areas (60 scholarships in total since the start of the program)
- Scholarships for the best high school students and teachers

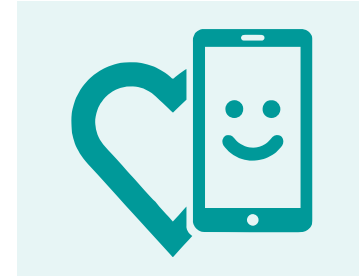

sonatel



## 2- Social inclusion

- Sonatel/Orange Foundation: 26 projects in total over 9 years: water points, school construction, health centers, green schools.
- Inclusion of people living with a disability, some of whom become suppliers
- More than 9,500 new households have had access to energy thanks to Orange Energy in our 5 countries of presence (over 61,000 in total)
- Gender distribution: 38% of women in the total workforce and 50% at the management committee level

## 4- Sustainable Development

- CO2 Emission: Goal of achieving a 50% rate of renewable energy usage by 2025;
- Green energy rate 8% and up to 73% in specific areas
- Reforestation: 30,000 trees planted each year
- 9,498 Refurbished Equipment: Refurbishment Rate: 67%
- Recycling of 23 tons of hazardous waste, 47 tons of non-hazardous waste

# Section **2** Operational Performance

# Operational Performance

Customer base growth with the crossing of the 40 million Fixed, Mobile, Internet customers threshold. This growth is driven by very high-speed fixed broadband, mobile data, and Orange Money.

## Customer Base

	1 <sup>st</sup> Semester			Variation	
	2021	2022	2023	S1 22/21	S1 23/22
<b>Fixed Mobile Internet</b> (in Million)	37.9	39.3	40.1	3.8%	+2%
<b>Fixed</b> (in million)	0.24	0.26	0.34	9.3%	+28.2%
<b>Mobile</b> (in Million)	37.3	38.6	39.1	3.4%	+1.5%
<b>Broadband fixed</b> (in thousand)	371.6	512.8	657.4	38%	+28.2%
<b>Mobile Internet</b> (in Million)	14.2	15.6	18.7	9.4%	+19.8%
<b>Orange Money</b> (in Million)	9.05	9.9	11.2	9.4%	+13.3%

# Main activities

Double-digit growth of all growth relays thanks to the increase in customer bases, the development of usa, better monetization of data and positive elasticity on Orange Money. Growth relay activities represent nearly 48% of the Group's revenues.

## Mobile Data

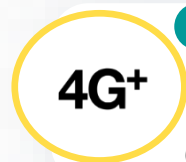

### Parc internet mobile

**18.7 Million**  $\uparrow$  +10.5%  
Of which **13 Million 4G**  $\uparrow$  +38.1%



### ARPU

**2.5 K XOF**  $\uparrow$  +19%  
AUPU **6 680 Mo**  $\uparrow$  +21.3%



### Data Revenues

**258 Billion**  $\uparrow$  +22.4%  
weight **32%** +3pts

## High Speed Internet

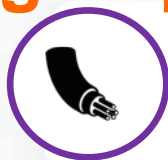

### Parc broadband fixe

**657.4 K**  $\uparrow$  +28.2%  
250k fiber and 319k flybox



### ARPU

**10 K XOF**  $\downarrow$  -9%



### Broadband Revenues

**40.6 Billion**  $\uparrow$  +24.6%  
weight **5.1%** +0.5pts

## Orange Money

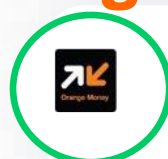

### OM active customers

**11.2 Million**  $\uparrow$  +13.3%



### ARPU

**1.2 K XOF**  $\uparrow$  +9%



### OM Revenues

**81 Billion** +24.1%  
weight **10.2%**  $\uparrow$  +1pts



# Section **3** Financial results

# Revenues

Strong revenue growth of 11,3% (80.8Gxof) driven by data, orange money, voice and fixed services with the contribution of all countries in the Group.

## Weight per activity 2022

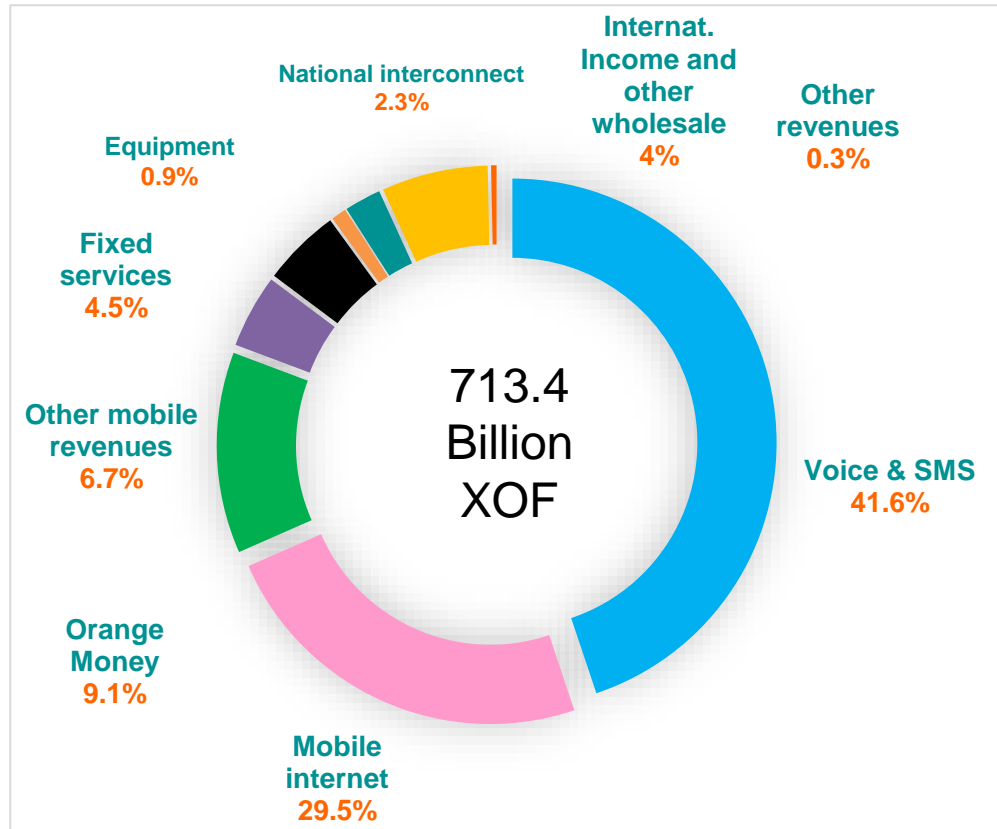

## Weight per activity 2023

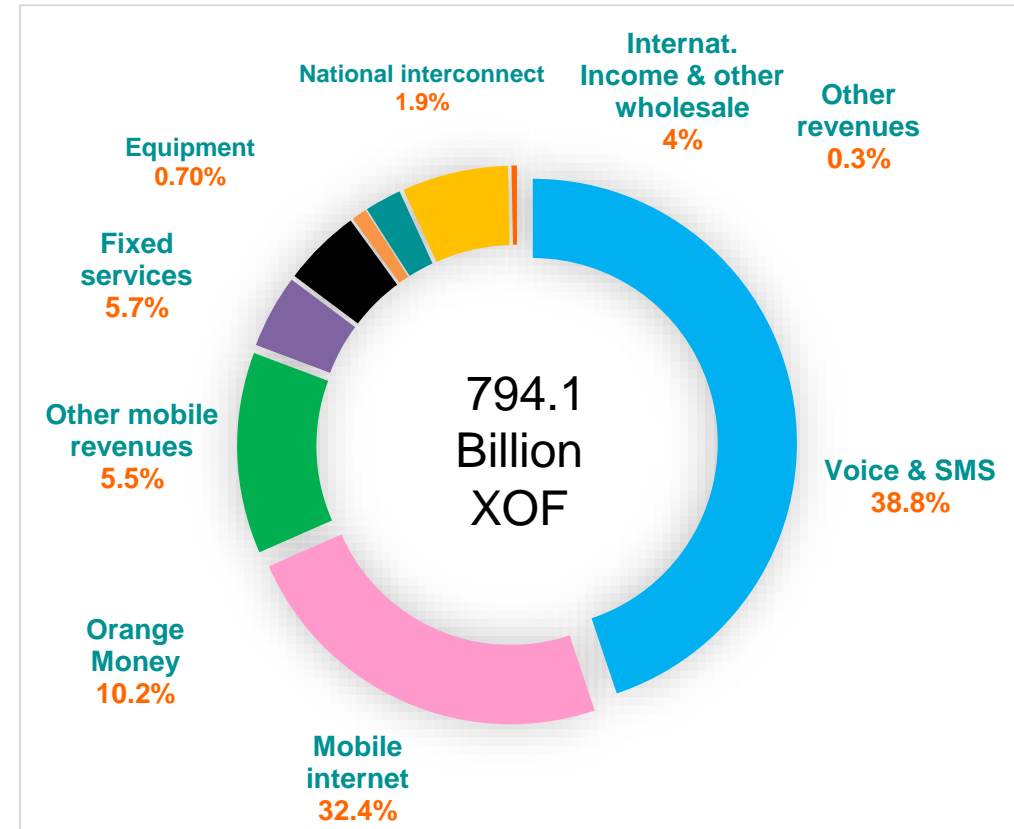

# Financial Performance

Solid financial performance in H1 2023

	S1 2021	S1 2022	S1 2023	22/21	23/22
Revenues	642.0	713.4	794.1	11.1%	11.3%
EBITDAaL	276.6	304.1	348.4	9.9%	14.6%
Net result	118.9	130.3	148.6	9.3%	14%
Operating Cash Flow	173.4	193.8	223	11.8%	15.1%
eCapex	103.1	110.2	125.4	6.8%	13.7%

# CAPEX

125.4 Gxof of investments at the Group level, up by 13,7% YoY, driven by the deployment of fiber and 4G and the expansion of mobile network coverage.

The CAPEX / turnover rate is slightly up by 0.3pt compared to 2022, around 15.8%.

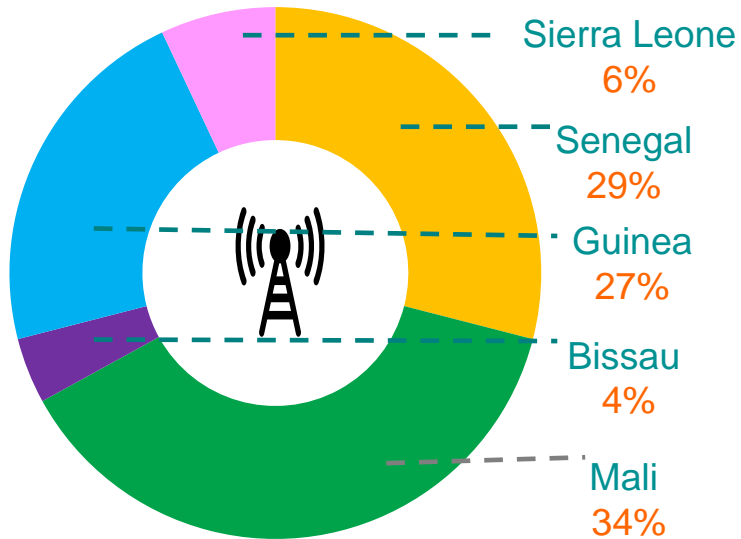

	S1 2021	S1 2022	S1 2023	22/21	23/22
<b>Network</b>	88.5	97.1	114.2	9.7%	17.5%
<b>Off Network</b>	14.7	13.1	11.2	-10.9%	-14.5%
<b>Total</b>	103.2	110.2	125.4	6.8%	13.7%
<b>eCapex ratio</b>	16.1%	15.5 %	15.8%	-0.6 pts	0.3 pts

# Section **4** Outlook

# Outlook

The first semester of 2023 has been marked by the continuation of strong performance dynamics on our key operational and financial indicators, with rising revenues and increase in the operating margin above that of turnover.

These strong performances are expected to continue in the second half of the year, thanks to vigorous sales and marketing activities and continued efforts to optimize costs.

In response to the high demand from customers for connectivity and higher speeds, the group will strive to complete its 2024 network deployment program as soon as possible in all countries. The acquisition of the 5G license in Senegal at the beginning of this second semester strengthens our commitment to providing the most advanced and innovative technologies to our customers, for an even more enriching experience on the Orange networks.

The group will continue its transformation projects and its pooling program for the development of synergies between countries to enrich the customer experience, improve the employee experience, maintain our positions and preserve our ability to create value with profitable growth.

The Sonatel group reaffirms its commitment to promoting the digital, social and financial inclusion of the populations of West Africa.

# 25 years of presence at BRVM

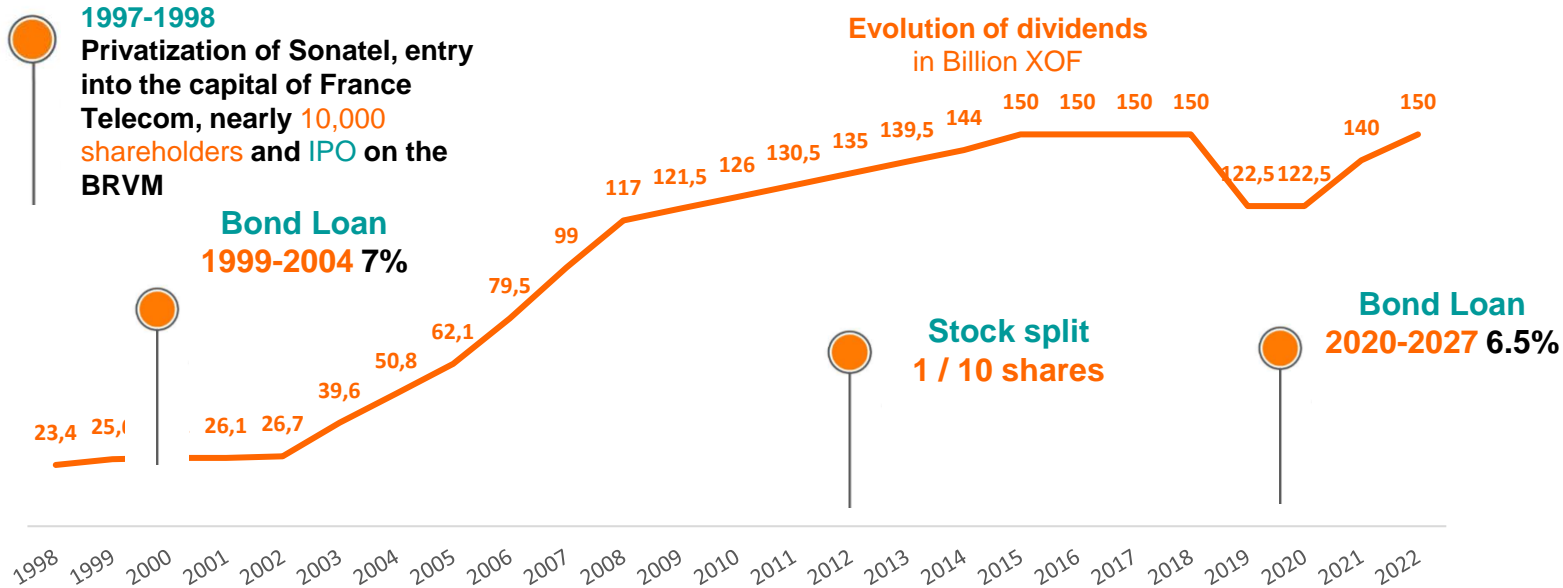

**20%** Of the composite index

Across all market securities  
46 listed companies

- One of the largest market capitalizations of the BRVM
- Nearly 27 000 shareholders around the world

**23% float holding**  
30% General public / 70% institutions and funds

# Section **5** Appendices



# Scoop of consolidation

Countries	Entity	Mode of ownership	Pourcentage of control	Type of control	Consolidation method
<b>Sénégal</b>	Sonatel SA		Parent company	Consolidating entity	
	Orange Finances Mobiles Senegal	Direct	100%	Exclusive control	Global integration
<b>Mali</b>	Orange Mali	Direct	69.40%	Exclusive control	Global integration
	Orange Finances Mobiles Mali	Indirect	69.40%	Exclusive control	Global integration
<b>Guinée Conakry</b>	Orange Guinée	Direct	88.82%	Exclusive control	Global integration
	Orange Finances Mobiles Guinea	Indirect	88.82%	Exclusive control	Global integration
<b>Guinée Bissau</b>	Orange Bissau	Direct	89.85%	Exclusive control	Global integration
<b>Sierra Leone *</b>	Orange Sierra Leone	Direct	50%	Exclusive control	Global integration
	Orange Money Sierra Leone	Indirect	50%	Exclusive control	Global integration
<b>Côte d'Ivoire</b>	Groupement Orange Services	Indirect	47%	Significant influence	Equity method

\* Orange Sierra Leone, 50% owned, is fully consolidated in accordance with the terms of the shareholders' agreement which confers control on the Sonatel Group. Orange Group holds the remaining 50%.

# Income statement

(in Million XOF)	June 2023	June 2022
<b>Turnover</b>	<b>794 126</b>	<b>713 367</b>
External purchases	(279 012)	(256 640)
Other operating income	10 989	6 603
Other operating expenses	(57 864)	(20 676)
Staff costs	(73 711)	(68 926)
Operating taxes and levies	(65 675)	(63 926)
Depreciation and amortization	(100 158)	(103 809)
Interest charges on lease debts	(1 273)	(1 297)
Income from the sale of securities and activities	13	47
Restructuring and integration costs	78	78
Income from equity-accounted entities	231	338
<b>Operating result</b>	<b>227 745</b>	<b>205 158</b>
Cost of gross financial debt	(10 661)	(11 065)
Income and expenses on assets making up net debt	4 425	2 039
Foreign exchange gain (loss)	1 367	(3 236)
Other financial income and expenses	4 602	5 011
<b>Financial Result</b>	<b>(267)</b>	<b>(7 251)</b>
Corporation tax	(78 883)	(67 596)
<b>Consolidated net income</b>	<b>148 594</b>	<b>130 311</b>
Net income – Group	125 848	109 219
Net result – Minority	(22 746)	(21 092)

# Balance sheet - Assets

(in Million XOF)	30-June 2023	31-dec 2022
<b>Asset</b>		
Gap acquisition	17 995	22 169
Other intangible assets	218 902	230 160
Fixed assets	951 895	921 033
Securities accounted for using the equity method	4 195	3 964
Rights of use of leased fixed assets	18 794	21 285
Non-current financial assets	145 494	143 075
Other non-current assets	8 923	8 235
Deferred tax assets	20 907	20 955
<b>Total non-current assets</b>	<b>1 387 106</b>	<b>1 370 876</b>
Inventory	28 239	26 652
Receivables	190 263	166 102
Current financial assets	6 012	5 371
Other current assets	381 022	312 402
Operating taxes and levies	76 048	71 725
Corporation tax	36 786	14 544
Prepaid expenses	40 177	7 728
Cash and cash equivalents	253 712	276 791
<b>Total current assets</b>	<b>1 012 259</b>	<b>881 316</b>
<b>Total assets</b>	<b>2 399 364</b>	<b>2 252 192</b>

# Balance sheet - Liabilities

(in Million XOF)	31-June 2023	31-dec 2022
<b>Liabilities</b>		
Share capital	50 000	50 000
Issue premium and legal reserve	714 357	766 438
Exchange rate difference	(72 550)	(71 729)
Common shares	(1 089)	(761)
<b>Equity attributable to owners of the parent company</b>	<b>690 719</b>	<b>743 948</b>
Equity attributable to non-controlling interests	138 058	154 576
<b>Total owner's equity</b>	<b>828 777</b>	<b>898 523</b>
Non-current financial liabilities	138 737	199 560
Non-current rental debts	20 228	15 579
Non-current employee benefits	29 598	28 813
Other non-current liabilities	14 146	12 386
Deferred tax liabilities	93	309
<b>Total non-current liabilities</b>	<b>202 802</b>	<b>256 647</b>
Current financial liabilities	219 614	221 007
Payables for current fixed assets	146 916	140 633
Payables on other goods and services	280 671	224 910
Customer contract liabilities	2 448	1 477
Current rental debts	(627)	6 848
Current employee benefits	27 915	19 312
Other current liabilities	507 327	294 938
Operating taxes	80 593	74 803
Corporation tax	82 023	90 309
Prepaid income	20 904	22 784
<b>Total current liabilities</b>	<b>1 367 785</b>	<b>1 097 022</b>
<b>Total Liabilities and Equity</b>	<b>2 399 364</b>	<b>2 252 192</b>

# Certificate of the statutory auditors

## Deloitte.

DELOITTE SENEGAL  
MEMBRE DE DELOITTE TOUCHE TOMIATSU LIMITED  
Place de l'Indépendance  
Immeuble Ex-hôtel Indépendance 15<sup>ème</sup> étage  
Dakar/Sénégal



## GARECGO Fall & Gueye

GARECGO  
MEMBRE DU RESEAU IPA INTERNATIONAL  
3, Place de l'Indépendance  
Immeuble SDIH 2<sup>ème</sup> étage  
Dakar/Sénégal

Société Nationale des Télécommunications du Sénégal  
(SONATEL)

Société Anonyme  
64, VDN Cité Keur Gorgui  
BP 69 - Dakar/Sénégal

**Attestation des commissaires aux comptes sur la sincérité des informations données établie en application de l'article 849 de l'Acte Uniforme révisé relatif au Droit des sociétés commerciales et du GIE**

**Tableau d'activités et de résultat et Rapport d'activité semestriel  
Période du 1<sup>er</sup> janvier au 30 juin 2023**

En notre qualité de Commissaire Aux Comptes du groupe SONATEL, nous devons émettre une attestation sur la sincérité des informations données conformément à l'article 849 de l'Acte uniforme révisé relatif au Droit des sociétés commerciales et du groupement d'intérêt économique qui dispose que : « *les sociétés dont les titres sont inscrits à la bourse des valeurs d'un ou plusieurs Etats parties doivent, dans les quatre mois qui suivent la fin du premier semestre de l'exercice, publier dans un journal habilité à recevoir les annonces légales de ces Etats parties, un tableau d'activités et de résultat ainsi qu'un rapport d'activité semestriel accompagné d'une attestation du commissaire aux comptes sur la sincérité des informations données* ».

A cet effet, nous avons procédé à un examen limité du tableau consolidé d'activités et de résultat et du rapport d'activité semestriel du groupe SONATEL relatifs à la période du 1<sup>er</sup> janvier au 30 juin 2023 tels que joints à la présente attestation.

Les informations figurant dans le compte de résultats consolidés font ressortir au 30 juin 2023, les chiffres clés suivants (en millions de FCFA) :

	<u>30-juin-2023</u>	<u>30-juin-2022</u>
Chiffre d'affaires consolidé	794 126	713 367
Résultat d'exploitation	227 745	205 158
Résultat net consolidé	148 594	130 311

# Certificate of the statutory auditors

Ce tableau et ce rapport ont été établis sous la responsabilité de la Direction du Groupe sur la base des éléments et informations disponibles à la date de la présente attestation.

Il nous appartient, sur la base de notre examen limité, de nous prononcer sur la sincérité des informations données dans le tableau d'activités et de résultat et dans le rapport d'activité semestriel.

Nous avons mis en œuvre les diligences que nous avons estimées nécessaire au regard des prescriptions du Règlement N°01/2017/CM/OHADA portant harmonisation des pratiques des professionnels de la comptabilité et de l'audit. Ces normes requièrent la mise en œuvre de diligences limitées conduisant à une assurance moins élevée que celle résultant d'un audit, que le tableau et le rapport ne comportent pas d'anomalies significatives. Un examen de cette nature ne comprend pas tous les contrôles propres à un audit, mais se limite à mettre en œuvre des procédures analytiques et à obtenir des dirigeants et de toutes autres personnes compétentes les informations que nous avons estimées nécessaires.

Sur la base de notre examen limité, nous n'avons pas relevé d'anomalie significative de nature à remettre en cause la sincérité des informations données dans le Tableau d'activités et de résultat et dans le Rapport d'activité semestriel du groupe SONATEL.

## Les Commissaires aux comptes

**DELOITTE SENEGAL**  
MEMBRE DE DELOITTE TOUCHE TOHMATSU LIMITED



Dicko Selly DIOP SECK  
Associée

**GARECGO**  
MEMBRE DU RESEAU JPA INTERNATIONAL



El hadji Abdoulaye GUEYE  
Associé



# #humaninside

McCann





RESULTATS CONSOLIDES DU GROUPE SONATEL DU PREMIER SEMESTRE 2023

**Sonatel affiche des résultats du premier semestre 2023 alignés aux prévisions, grâce à l'accélération des investissements pour répondre aux exigences de ses clients.**

**Dakar, 21 juillet 2023** - Le Groupe Sonatel, opérant dans cinq pays (Sénégal, Mali, Guinée, Guinée-Bissau et Sierra Leone), a réalisé ses prévisions dans un contexte général difficile. Le semestre écoulé a été caractérisé par l'expansion de l'offre très haut débit fixe (Fibre) et mobile (4G) sur tous les marchés, dédiés aux particuliers comme aux entreprises, avec un maintien de sa position leader dans tous les pays où il opère.

Cette expansion s'est concrétisée grâce à la densification et à l'extension des réseaux très haut débit, la poursuite de la dynamique commerciale, l'amélioration de l'expérience client ainsi que la mise sur le marché d'offres innovantes, parfaitement en phase avec les demandes croissantes des clients.

Le marché mobile money a connu un véritable regain, impulsé grâce à des réaménagements tarifaires, des offres compétitives et le renforcement du réseau de distribution qui ont favorisé la croissance de la base des clients et une augmentation substantielle des volumes de transactions. Orange Money demeure leader dans 4 des 5 pays desservis.

La baisse du trafic international affectant le marché de gros est partiellement compensée par divers relais de croissance, tels que la vente de conseils et d'expertise, en particulier avec la gestion déléguée de la SBIN (Société Béninoise d'Infrastructures Numériques) et l'hébergement d'opérateurs satellite et datacenters.

Le chiffre d'affaires consolidé des cinq pays atteint 794 milliards, enregistrant une croissance de 11,3% par rapport au premier semestre 2022. Cette croissance a été réalisée grâce à des investissements à hauteur de 125 milliards FCFA dans les cinq pays, soit une augmentation de 13,7%, supérieure à la croissance du chiffre d'affaires. Ces investissements substantiels ont servi à étendre et à densifier les réseaux très haut débit fixe et mobile, améliorer la qualité de service, contribuer à l'aménagement numérique des territoires et soutenir les politiques de développement numérique des Etats.

Malgré l'augmentation des coûts de production en raison de l'inflation et des variations de change non maîtrisées, la valeur a été préservée grâce à la poursuite des projets de transformation et d'optimisation des charges. Le résultat net consolidé du Groupe atteint 148,6 Milliards FCFA, enregistrant une augmentation de 14% et représente 18,7% du chiffre d'affaires consolidé.

Commentant la publication des résultats du premier semestre 2023, M. Sékou Dramé, Directeur Général du Groupe Sonatel, a déclaré :

« Le premier semestre 2023 a été marqué par la poursuite de la bonne dynamique de performance sur nos principaux indicateurs opérationnels et financiers avec des revenus en hausse et une croissance de la marge opérationnelle supérieure à celle du chiffre d'affaires.

Nous prévoyons que ces performances se poursuivront au second semestre grâce à une animation commerciale et marketing soutenue et la poursuite des efforts d'optimisation des charges.

Face à la demande croissante de nos clients pour une connectivité améliorée et des débits plus élevés, le groupe s'efforce de finaliser dans les meilleurs délais son programme de déploiement 2024 des réseaux dans tous les pays. L'acquisition de la licence 5G au Sénégal au début de ce second semestre renforce notre engagement à fournir les technologies les plus avancées et les plus innovantes à nos clients, pour une expérience encore plus enrichissante sur les réseaux Orange.

Le groupe continuera à mener ses projets de transformation et son programme de mutualisation pour le développement de synergies entre les pays afin d'enrichir l'expérience client, d'améliorer l'expérience salariée, de maintenir nos positions et de préserver notre capacité à créer de la valeur avec une croissance rentable.

Le groupe Sonatel réitère son engagement pour la promotion de l'inclusion numérique, sociale et financière des populations d'Afrique de l'Ouest.»

## Contacts presse

e-mail : [ServicePresse.SONATEL@orange-sonatel.com](mailto:ServicePresse.SONATEL@orange-sonatel.com)

## Cheikh Diallo

Tél. 33 839 13 88 (bureau)

e.mail : [cheikh.diallo@orange-sonatel.com](mailto:cheikh.diallo@orange-sonatel.com)

Suivez nous sur :



[www.sonatel.com](http://www.sonatel.com)

20 juillet 2023

**CALENDRIER DE PAIEMENT DES DIVIDENDES**

ANNEE : 2023

Titres	Montant du dividende net par action en FCFA	Numéro de l'Avis	Date de publication de l'Avis au BOC	Ex-dividende	Date de paiement du dividende
				T-2	T
BOA COTE D'IVOIRE	540	053-2023 BRVMDG	11/04/2023	26/04/2023	28/04/2023
BOA BURKINA FASO	577	054-2023 BRVMDG	11/04/2023	03/05/2023	05/05/2023
SONATEL SENEGAL	1 500	059-2023 BRVMDG	19/04/2023	15/05/2023	17/05/2023
BOA NIGER	613,80	055-2023 BRVMDG	11/04/2023	23/05/2023	25/05/2023
BOA BENIN	627	064-2023 BRVMDG	20/04/2023	23/05/2023	25/05/2023
ECOBANK CI	549	081-2023 BRVMDG	12/05/2023	25/05/2023	30/05/2023
SOCIETE GENERALE CI	1 112,43	077-2023 BRVMDG	05/05/2023	26/05/2023	31/05/2023
BOA SENEGAL	187,5	056-2023 BRVMDG	11/04/2023	30/05/2023	01/06/2023
Ecobank Transnational Incorporated TG	0,6048	092-2023 BRVMDG	24/05/2023	06/06/2023	08/06/2023
ORANGE COTE D'IVOIRE	752,76	101-2023 BRVMDG	31/05/2023	13/06/2023	15/06/2023
ONATEL BF	287,8799	110-2023 BRVMDG	12/06/2023	22/06/2023	26/06/2023
CORIS BANK INTERNATIONAL BF	525	107-2023 BRVMDG	12/06/2023	04/07/2023	06/07/2023
NSIA BANQUE CI	363,6	123-2023 BRVMDG	22/06/2023	05/07/2023	07/07/2023
TOTAL SENEGAL	241,01	122-2023 BRVMDG	21/06/2023	11/07/2023	13/07/2023
SOGB CI	558	132-2023 BRVMDG	03/07/2023	13/07/2023	17/07/2023
PALM CI	1213,632	124-2023 BRVMDG	22/06/2023	17/07/2023	19/07/2023
BERNABE CI	150	139-2023 BRVMDG	10/07/2023	20/07/2023	24/07/2023
SITAB CI	551	145-2023 BRVMDG	13/07/2023	25/07/2023	27/07/2023
CIE CI	157,5	136-2023 BRVMDG	06/07/2023	27/07/2023	31/07/2023
BICI CI	401,40	146-2023 BRVMDG	14/07/2023	27/07/2023	31/07/2023
SICABLE CI	69	152-2023 BRVMDG	19/07/2023	31/07/2023	02/08/2023
NESTLE CI	728,1	148-2023 BRVMDG	17/07/2023	03/08/2023	08/08/2023
SIB CI	495	153-2023 BRVMDG	20/07/2023	09/08/2023	11/08/2023
SERVAIR ABIDJAN CI	92	149-2023 BRVMDG	17/07/2023	29/08/2023	31/08/2023
SMB CI	720	154-2023 BRVMDG	20/07/2023	29/08/2023	31/08/2023

