

BRVM COMPOSITE	203,83
Variation Jour	0,04 %
Variation annuelle	0,30 %

BRVM 30	102,36
Variation Jour	0,10 %
Variation annuelle	2,36 %

BRVM PRESTIGE	101,39
Variation Jour	0,46 %
Variation annuelle	1,39 %

Evolution des indices

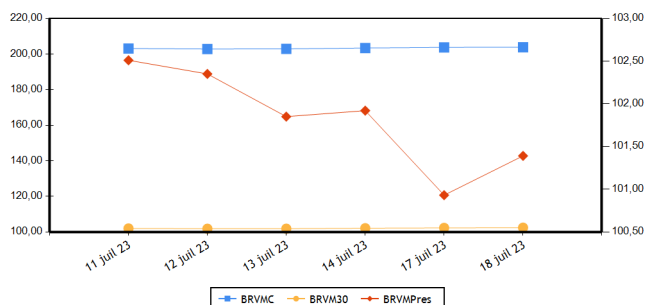

Volumes et valeurs transigés

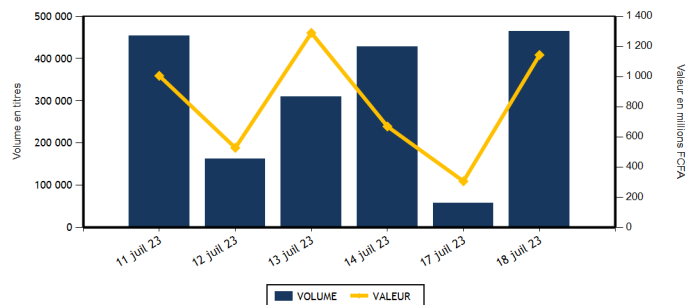

Actions	Niveau	Evol. Jour
Capitalisation boursière (FCFA)(Actions & Droits)	7 582 973 774 151	0,04 %
Volume échangé (Actions & Droits)	401 715	600,72 %
Valeur transigée (FCFA) (Actions & Droits)	536 920 331	77,51 %
Nombre de titres transigés	43	4,88 %
Nombre de titres en hausse	15	-16,67 %
Nombre de titres en baisse	19	90,00 %
Nombre de titres inchangés	9	-30,77 %

## PLUS FORTES HAUSSES

Titres	Cours	Evol. Jour	Evol. annuelle
NESTLE CI (NTLC)	8 290	3,69 %	0,55 %
BANK OF AFRICA CI (BOAC)	5 735	2,41 %	55,00 %
ONATEL BF (ONTBF)	2 545	1,80 %	-20,47 %
CFAO MOTORS CI (CFAC)	860	1,78 %	-7,53 %
BANK OF AFRICA NG (BOAN)	6 000	1,69 %	3,72 %

## INDICES PAR COMPARTIMENT

Base = 100 au 02 janvier 2023	Nombre de sociétés	Valeur	Evol. Jour	Evol. annuelle	Volume	Valeur	PER moyen
BRVM-PRESTIGE	10	101,39	0,46 %	1,39 %	294 481	146 398 476	6,19
BRVM-PRINCIPAL	36	99,05	-0,17 %	-0,95 %	107 234	390 521 855	11,93

## INDICES SECTORIELS

Base = 100 au 14 juin 1999	Nombre de sociétés	Valeur	Evol. Jour	Evol. annuelle	Volume	Valeur	PER moyen
BRVM - INDUSTRIE	11	101,75	0,83 %	-2,37 %	29 306	59 760 930	29,10
BRVM - SERVICES PUBLICS	5	485,30	-0,15 %	-0,80 %	54 594	278 900 990	9,00
BRVM - FINANCES	15	80,18	0,36 %	6,18 %	294 785	127 399 171	6,28
BRVM - TRANSPORT	2	412,11	-0,57 %	20,61 %	3 781	6 266 195	9,16
BRVM - AGRICULTURE	5	209,56	-0,80 %	-26,10 %	6 689	42 650 185	11,35
BRVM - DISTRIBUTION	7	362,93	-0,65 %	1,22 %	12 519	21 896 690	12,86
BRVM - AUTRES SECTEURS	1	1 394,29	-1,31 %	18,95 %	41	46 170	-

Indicateurs	BRVM COMPOSITE
PER moyen du marché	9,36
Taux de rendement moyen du marché	8,13
Taux de rentabilité moyen du marché	8,34
Nombre de sociétés cotées	46
Nombre de lignes obligataires	125
Volume moyen annuel par séance	514 538,00
Valeur moyenne annuelle par séance	973 572 137,92

Obligations	Niveau	Evol. Jour
Capitalisation boursière (FCFA)	10 107 340 686 419	-0,04 %
Volume échangé	62 069	15 815,13 %
Valeur transigée (FCFA)	606 802 298	15 984,98 %
Nombre de titres transigés	7	16,67 %
Nombre de titres en hausse	2	100,00 %
Nombre de titres en baisse	2	100,00 %
Nombre de titres inchangés	3	-25,00 %

## PLUS FORTES BAISES

Titres	Cours	Evol. Jour	Evol. annuelle
FILTISAC CI (FTSC)	1 100	-6,78 %	-31,25 %
BANK OF AFRICA ML (BOAM)	1 300	-5,45 %	-7,14 %
SAFCA CI (SAFC)	740	-3,90 %	-15,91 %
AIR LIQUIDE CI (SIVC)	550	-3,51 %	-18,52 %
VIVO ENERGY CI (SHEC)	770	-3,14 %	2,67 %

Indicateurs	BRVM COMPOSITE
Ratio moyen de liquidité	11,20
Ratio moyen de satisfaction	44,78
Ratio moyen de tendance	399,67
Ratio moyen de couverture	25,02
Taux de rotation moyen du marché	0,04
Prime de risque du marché	4,78
Nombre de SGI participantes	29

## Définitions

Volume moyen annuel par séance  
Valeur moyenne annuelle par séance  
Ratio moyen de liquidité  
Ratio moyen de satisfaction  
Ratio moyen de tendance  
Ratio moyen de couverture

= Volume annuel échangé / nombre de séances  
= Valeur annuelle échangée / nombre de séances  
= Moyenne des ratios de liquidité (Titres échangés / Volume des ordres de vente)  
= Moyenne des ratios de satisfaction (Titres échangés / Volume des ordres d'achat)  
= Moyenne des ratios de tendance (Volume des ordres d'achat / Volume des ordres de vente)  
= Moyenne des ratios de couverture (Volume des ordres de vente / Volume des ordres d'achat)

Taux moyen de rotation  
PER moyen du marché  
Taux de rendement moyen  
Taux de rentabilité moyen  
Prime de risque du marché  
= moyenne des taux de rotation des actions cotées (volume transigé/capital flottante)  
= moyenne des PER des actions cotées ayant un PER positif  
= moyenne des taux de rendement des actions cotées ayant distribué un dividende  
= moyenne des taux de rentabilité des actions cotées  
= (1 / le PER moyen du marché) - le taux de référence actuel des emprunts d'Etat

## BOURSE REGIONALE DES VALEURS MOBILIERES

Siège Social : Abidjan - Côte d'Ivoire, 18 av. Joseph Anoma  
Adresse : 01 BP 3802 Abidjan 01  
Tel : +225 20 31 55 50 / +225 20 32 66 85  
Fax : +225 20 32 66 84  
E-mail : brvm@brvm.org Site web : www.brvm.org

## PAYS DE L'UEMOA



## MARCHE DES ACTIONS

Sect. Act. (*)	Symbole	Titre	Cours Précédent	Cours du jour Ouv. Clôt.	Variation jour	Séance de cotation Volume Valeur	Cours Référence	Variation de l'année précédente	Dernier dividende payé Montant net Date	Rdt. Net	PER
----------------	---------	-------	-----------------	-----------------------------	----------------	-------------------------------------	-----------------	---------------------------------	--	----------	-----

### COMPARTIMENT PRESTIGE

101,39 points  0,46 %

AGR	PALC	PALM CI	9 000	8 900 8 890	-1,22 %	3 933 34 941 950	8 890	-14,40 %	1 213,63 19-juil.-23	13,65 %	3,30
AGR	SPHC	SAPH CI	3 000	2 990 3 000	0,00 %	1 588 4 634 080	3 000	-39,94 %	365,40 4-août-22	12,18 %	4,59
DIS	TTLT	TOTAL CI	2 250	2 250 2 230	-0,89 %	2 068 4 650 060	2 230	17,68 %	159,29 25-août-22	7,14 %	11,43
DIS	TTLS	TOTAL SN	2 475	2 475 2 425	-2,02 %	3 528 8 530 065	2 425	-4,34 %	241,01 13-juil.-23	9,94 %	9,32
FIN	ETIT	ECOBANK TRANS. INCORP. TG	18	18 18	0,00 %	271 869 4 873 876	18	-5,26 %	0,60 8-juin-23	3,36 %	1,42
FIN	SGBC	SOCIETE GENERALE COTE D'IVOIRE	15 360	15 355 15 500	0,91 %	2 268 34 831 140	15 500	33,56 %	1 112,43 31-mai-23	7,18 %	6,46
IND	NTLC	NESTLE CI	7 995	8 000 8 290	3,69 %	2 093 16 833 340	8 290	0,55 %	856,80 2-août-22	10,34 %	11,00
IND	SMBC	SMB CI	8 400	8 395 8 385	-0,18 %	1 314 11 033 230	8 385	23,31 %	720,00 24-août-22	8,59 %	6,94
SPU	ONTBF	ONATEL BF	2 500	2 495 2 545	1,80 %	4 956 12 513 520	2 545	-20,47 %	287,88 26-juin-23	11,31 %	7,74
SPU	SNTS	SONATEL SN	15 680	15 695 15 690	0,06 %	864 13 557 215	15 690	3,22 %	1 500,00 30-mai-23	9,56 %	5,63
TOTAL				294 481 146 398 476							

### COMPARTIMENT PRINCIPAL

99,05 points  -0,17 %

AGR	SCRC	SUCRIVOIRE	540	540 540	0,00 %	502 271 065	540	-41,62 %	40,50 20-août-21	7,50 %	
AGR	SICC	SICOR CI	6 305	NC NC	0,00 %		6 305	16,65 %	1 919,00 25-sept.-00		31,73
AGR	SOGC	SOGB CI	4 245	4 245 4 205	-0,94 %	666 2 803 090	4 205	-25,84 %	558,00 17-juil.-23	13,27 %	5,80
AUT	STAC	SETAO CI	1 145	1 090 1 130	-1,31 %	41 46 170	1 130	18,95 %	66,15 18-juil.-22	5,85 %	
DIS	ABJC	SERVAIR ABIDJAN CI	1 440	1 440 1 400	-2,78 %	283 396 700	1 400	8,11 %	57,73 24-août-22	4,12 %	12,04
DIS	BNBC	BERNABE CI	2 095	2 095 2 095	0,00 %	1 210 2 534 950	2 095	4,75 %	45,00 19-juil.-19		7,67
DIS	CFAC	CFAO MOTORS CI	845	845 860	1,78 %	309 262 560	860	-7,53 %	69,47 2-août-22	8,08 %	28,19
DIS	PRSC	TRACTAFRIC MOTORS CI	3 095	3 090 3 000	-3,07 %	663 1 991 460	3 000	-6,10 %	175,86 30-août-22	5,86 %	8,43
DIS	SHEC	VIVO ENERGY CI	795	795 770	-3,14 %	4 458 3 530 895	770	2,67 %	29,00 28-oct.-22	3,77 %	12,93
FIN	BICC	BICI CI	6 575	6 575 6 580	0,08 %	873 5 742 320	6 580	-3,94 %	518,00 15-juil.-22	7,87 %	8,85
FIN	BOAB	BANK OF AFRICA BN	6 005	6 050 6 015	0,17 %	981 5 954 770	6 015	1,09 %	627,00 25-mai-23	10,42 %	6,37
FIN	BOABF	BANK OF AFRICA BF	6 010	6 015 6 100	1,50 %	813 4 931 555	6 100	17,31 %	577,00 5-mai-23	9,46 %	5,27
FIN	BOAC	BANK OF AFRICA CI	5 600	5 550 5 735	2,41 %	912 5 095 910	5 735	55,00 %	540,00 28-avr.-23	9,42 %	5,72
FIN	BOAM	BANK OF AFRICA ML	1 375	1 375 1 300	-5,45 %	5 041 6 565 260	1 300	-7,14 %	271,00 15-mai-19		9,67
FIN	BOAN	BANK OF AFRICA NG	5 900	5 900 6 000	1,69 %	2 735 16 151 500	6 000	3,72 %	613,80 25-mai-23	10,23 %	7,70
FIN	BOAS	BANK OF AFRICA SENEGAL	2 800	2 800 2 800	0,00 %	2 337 6 475 605	2 800	14,29 %	187,50 1-juin-23	6,70 %	4,31
FIN	CBIBF	CORIS BANK INTERNATIONAL	8 175	8 175 8 195	0,24 %	328 2 684 530	8 195	-2,32 %	525,00 6-juil.-23	6,41 %	4,64
FIN	ECOC	ECOBANK COTE D'IVOIRE	5 790	5 785 5 860	1,21 %	2 633 15 424 055	5 860	18,50 %	549,00 30-mai-22	9,37 %	7,23
FIN	NSBC	NSIA BANQUE COTE D'IVOIRE	5 900	5 510 5 895	-0,08 %	62 364 335	5 895	-1,34 %	363,60 7-juil.-23	6,17 %	4,50
FIN	ORGT	ORAGROUP TOGO	2 545	2 370 2 490	-2,16 %	500 1 233 150	2 490	-36,56 %	59,52 17-juil.-20	2,39 %	9,00
FIN	SAFC	SAFCA CI	770	770 740	-3,90 %	343 263 020	740	-15,91 %	23,04 29-juil.-11		
FIN	SIBC	SOCIETE IVOIRIENNE DE BANQUE	5 435	5 440 5 435	0,00 %	3 090 16 808 145	5 435	18,54 %	405,00 30-juin-22	7,45 %	6,78
IND	CABC	SICABLE CI	1 020	1 030 1 030	0,98 %	4 4 120	1 030	-11,97 %	69,00 2-août-22	6,70 %	5,67
IND	FTSC	FILTISAC CI	1 180	1 180 1 100	-6,78 %	24 428 26 878 945	1 100	-31,25 %	235,00 30-juil.-21	21,36 %	101,08
IND	NEIC	NEI-CEDA CI	690	685 690	0,00 %	363 248 865	690	-13,75 %	9,00 28-juin-01		7,27
IND	SEMC	CROWN SIEM CI	650	650 650	0,00 %	9 5 730	650	-4,41 %	14,40 28-déc.-21	2,22 %	6,87
IND	SIVC	AIR LIQUIDE CI	570	570 550	-3,51 %	79 43 790	550	-18,52 %	63,00 29-sept.-17		11,93
IND	SLBC	SOLIBRA CI	74 000	70 000 74 000	0,00 %	8 573 200	74 000	-11,11 %	4 050,00 12-août-22	5,47 %	100,07

IND	STBC	SITAB CI	7 100	6 600	7 095	-0,07 %	572	3 824 200	7 095	3,58 %	445,12	21-juil.-22	6,27 %	11,07
IND	UNLC	UNILEVER CI	6 420	NC	NC	0,00 %			6 420	-8,61 %	1 233,00	9-juil.-12		
IND	UNXC	UNIWAX CI	720	720	725	0,69 %	436	315 510	725	-5,84 %	60,75	29-juil.-22	8,38 %	
SPU	CIEC	CIE CI	2 260	2 260	2 200	-2,65 %	5 422	11 999 645	2 200	10,55 %	153,16	25-juil.-22	6,96 %	12,55
SPU	ORAC	ORANGE COTE D'IVOIRE	9 990	10 000	9 950	-0,40 %	6 167	61 662 165	9 950	-2,55 %	752,76	15-juin-23	7,57 %	9,77
SPU	SDCC	SODE CI	4 960	4 975	4 975	0,30 %	37 185	179 168 445	4 975	-8,97 %	432,00	21-oct.-22	8,68 %	9,32
TRP	SDSC	BOLLORE	1 700	1 650	1 690	-0,59 %	3 781	6 266 195	1 690	21,15 %	130,00	23-juin-22	7,69 %	9,16
TRP	SVOC	MOVIS CI	2 395	SP	SP	0,00 %			2 395	0,00 %	270,00	5-juil.-99		
TOTAL							107 234	390 521 855						

TOTAL									
TOTAL - Marché des actions									
				401 715			536 920 331		
Secteurs d'activités (*) : AGR = Agriculture, AUT = Autres Secteurs, DIS = Distribution, FIN = Finances, IND = Industrie, TRP = Transport, SPU = Services Publics									

## MARCHE DES DROITS

Symbole	Titre	Cours Précédent	Cours du jour Ouv. Clôt.	Variation jour	Séance de cotation Volume Valeur	Cours Référence	Variation depuis l'origine	Parité	Periode de négociation Début fin
---------	-------	-----------------	-----------------------------	-------------------	-------------------------------------	--------------------	----------------------------------	--------	-------------------------------------

TOTAL									
-------	--	--	--	--	--	--	--	--	--

TOTAL - Marché des droits									
<p><b>Légende:</b>  (d) Ex-dividende (V) Variation par rapport au cours de référence  Cours du jour: Ouv.: Ouverture Clôt.: Clôture Moy.: Moyen  Mentions : NC: Non Coté Ex-c: Ex-coupon Ex-d: Ex-droit SP: Suspendu Val-T: Valeur Théorique  PER = Cours / BNPA selon les données disponibles Rdt. Net: Rendement net (DNPA / Cours)  Comp.: 1 - Premier Compartiment 2 - Second Compartiment 3 - Compartiment de croissance  Ratio de liquidité = Titres échangés / Volume des ordres de vente  : Progression de l'indice sectoriel : Stabilité de l'indice sectoriel : Recul de l'indice sectoriel</p>									

## MARCHE DES OBLIGATIONS

Symbole	Titre	Valeur nominale	Cours Précédent	Cours du jour	Cours Référence	Séance de cotation	Coupon couru	Coupon d'intérêt	Période	Montant net	Eché.	Type Amort
						Volume	Valeur					
<b>OBLIGATIONS D'ETAT</b>												
EOM.O10	ETAT DU MALI 6,20 % 2022-2029	10 000	10 000	NC	10 000			375,40	A	620,00	9-déc.-23	ACD
EOM.O11	ETAT DU MALI 6,40 % 2023-2030	10 000	10 000	NC	10 000			178,36	A	640,00	7-avr.-24	ACD
EOM.O2	Etat du Mali 6.50% 2017-2024	2 000	2 000	NC	2 000			31,61	A	130,00	20-avr.-24	AC
EOM.O3	ETAT DU MALI 6,50 % 2018-2025	6 000	6 000	NC	6 000			407,45	A	520,00	5-oct.-23	AC
EOM.O4	ETAT DU MALI 6,50% 2019-2027	8 000	8 000	NC	8 000			8,52	A	520,00	12-juil.-24	AC
EOM.O5	ETAT DU MALI 6,50% 2020-2028	10 000	9 999	NC	9 999			200,68	A	650,00	27-mars-24	ACD
EOM.O6	ETAT DU MALI 6,50% 2020-2027	10 000	10 000	NC	10 000			409,59	A	650,00	30-nov.-23	AC
EOM.O7	ETAT DU MALI 6.50% 2021-2031	10 000	10 000	9 990	9 990	20	199 800	165,16	A	650,00	16-avr.-24	AC
EOM.O8	ETAT DU MALI 6,20 % 2022-2032	10 000	10 000	NC	10 000			533,37	A	620,00	7-sept.-23	ACD
EOM.O9	ETAT DU MALI 6,30% 2022-2032	10 000	9 900	NC	9 900			381,45	A	630,00	9-déc.-23	ACD
EOS.O5	ETAT SENEGAL 6.50% 2013-2023	10 000	10 350	NC	10 350			305,25	S	325,00	29-juil.-23	ACD
EOS.O7	ETAT SENEGAL 6.30% 2015-2025	10 000	10 500	NC	10 500			93,21	S	317,59	25-nov.-23	ACD
EOS.O8	ETAT DU SENEGAL 5,95% 2022-2034	10 000	10 000	NC	10 000			327,66	A	595,00	29-déc.-23	ACD
TPBF.O10	TPBF 6,50% 2020 - 2028	8 333	8 667	NC	8 666.67			176,63	S	270,83	20-sept.-23	ACD
TPBF.O11	TPBF 6,50 % 2020-2028	8 334	8 334	NC	8 334			13,25	S	270,86	9-janv.-24	ACD
TPBF.O12	TPBF 6.50% 2021-2031	10 000	10 700	NC	10 700			203,13	S	325,00	25-sept.-23	ACD
TPBF.O13	TPBF 6,50 % 2021 - 2031	10 000	10 000	NC	10 000			21,20	S	325,00	6-janv.-24	ACD
TPBF.O14	TPBF 6,30% 2022-2034	10 000	10 500	NC	10 500			237,96	S	315,00	1-sept.-23	ACD
TPBF.O15	ETAT DU BURKINA 6,30 % 2022-2	10 000	10 000	NC	10 000			426,38	S	315,00	15-mai-23	ACD
TPBF.O16	ETAT DU BURKINA 6% 2023-2028	10 000	10 000	NC	10 000			313,26	S	300,00	10-juil.-23	ACD
TPBF.O4	TPBF 6.50% 2017-2027	10 000	10 000	NC	10 000			299,18	S	322,33	31-juil.-23	ACD
TPBF.O5	TPBF 6,50% 2017-2024	10 000	10 000	NC	10 000			33,74	S	325,00	29-déc.-23	ACD
TPBF.O6	TPBF 6.50% 2018-2025	10 000	10 503	NC	10 503			76,58	S	325,89	5-déc.-23	ACD
TPBF.O7	TPBF 6,50% 2018- 2025	10 000	9 900	NC	9 900			113,04	S	325,00	15-nov.-23	AC
TPBF.O8	TPBF 6,50% 2019-2027	10 000	10 000	NC	10 000			130,00	S	327,67	6-nov.-23	ACD
TPBF.O9	TPBF 6,50% 2019 - 2027	10 000	10 000	NC	10 000			179,37	S	325,00	8-oct.-23	ACD
TPBJ.O3	TPBJ 6,50% 2020-2028	10 000	10 000	NC	10 000			582,33	A	650,00	25-août-23	AC
TPBJ.O4	TPBJ 5,50 % 2022-2037	10 000	10 000	NC	10 000			208,88	A	550,00	1-mars-24	AC
TPBJ.O5	TPBJ 5,85 % 2022-2042	10 000	9 700	10 000	10 000	600	6 000 000	222,17	A	585,00	1-mars-24	ACD
TPBJ.O6	TPBJ 5,75% 2022-2037	10 000	10 000	NC	10 000			559,25	A	575,00	28-juil.-23	ACD
TPBJ.O7	TPBJ 5,70% 2023-2030	10 000	10 000	NC	10 000			197,79	A	570,00	13-mars-24	AC
TPBJ.O8	TPBJ 6,20% 2023-2038	10 000	10 000	NC	10 000			215,14	A	620,00	13-mars-24	AC
TPCI.O17	TPCI 3% 2014-2024	10 000	10 000	NC	10 000			23,77	S	150,00	19-déc.-23	ACD
TPCI.O19	TPCI 5.99% 2015-2025	10 000	10 400	NC	10 400			106,38	A	599,00	14-mai-24	ACD
TPCI.O21	TPCI 6% 2016-2028	10 000	10 000	NC	10 000			165,57	A	600,00	8-avr.-24	ACD
TPCI.O22	TPCI 5.90% 2016 - 2026	10 000	9 600	NC	9 600			53,20	A	590,00	15-juin-24	ACD
TPCI.O23	TPCI 5.90% 2016-2026	10 000	10 000	NC	10 000			392,79	A	590,00	17-nov.-23	ACD
TPCI.O24	TPCI 6.25% 2017-2029	10 000	9 970	NC	9 970			186,13	S	312,50	30-sept.-23	ACD
TPCI.O25	TPCI 5,95% 2017-2024 A	10 000	10 000	NC	10 000			138,18	S	297,50	24-oct.-23	ACD
TPCI.O26	TPCI 5,95% 2017-2024 B	10 000	10 000	NC	10 000			111,56	S	297,50	10-nov.-23	ACD
TPCI.O27	TPCI 6% 2017-2025	10 000	10 250	NC	10 250			31,15	S	300,00	29-déc.-23	ACD
TPCI.O28	TPCI 6% 2018 - 2026	10 000	10 100	NC	10 100			575,34	A	600,00	2-août-23	ACD
TPCI.O29	TPCI 6% 2018-2026	10 000	9 970	NC	9 970			447,12	A	600,00	19-oct.-23	ACD
TPCI.O30	TPCI 5,95% 2018-2025	5 000	4 910	NC	4 910			28,53	S	149,16	13-déc.-23	ACD
TPCI.O31	TPCI 5,75% 2019 - 2026	10 000	10 230	NC	10 230			43,99	A	575,00	20-juin-24	ACD
TPCI.O32	TPCI 2,23% 2019-2026	10 000		NC				17,06	A	223,00	20-juin-24	ACD
TPCI.O33	TPCI 5.75% 2019-2026	6 000	6 480	NC	6 480			113,11	A	345,00	20-mars-24	ACD
TPCI.O34	TPCI 6% 2019-2029	7 500	7 500	NC	7 500			147,54	A	450,00	20-mars-24	ACD
TPCI.O35	TPCI 5,75% 2019 -2026	10 000	10 250	NC	10 250			11,00	A	575,00	11-juil.-24	ACD
TPCI.O36	TPCI 5,75% 2019- 2026	10 000	10 000	NC	10 000			521,44	A	575,00	21-août-23	ACD
TPCI.O37	TPCI 5,80% 2019-2026	8 000	7 850	NC	7 850.40			287,30	A	464,00	4-déc.-23	ACD
TPCI.O38	TPCI 5,75% 2019-2026	8 000	8 080	NC	8 080			284,82	A	460,00	4-déc.-23	ACD
TPCI.O39	TPCI 5,75% 2019 - 2026	8 000	8 560	NC	8 560			345,32	A	460,00	17-oct.-23	ACD
TPCI.O40	TPCI 5,75% 2019-2026	8 000	8 160	NC	8 160			238,19	A	460,00	10-janv.-24	ACD
TPCI.O41	TPCI 5,80% 2020-2027	10 000	10 750	NC	10 750			221,86	A	580,00	29-févr.-24	ACD
TPCI.O42	TPCI 5,90% 2020-2030	10 000	10 100	NC	10 100			225,68	A	590,00	29-févr.-24	ACD
TPCI.O43	TPCI 5,90% 2020 - 2030	10 000	10 000	NC	10 000			138,63	A	590,00	23-avr.-24	ACD
TPCI.O44	TPCI 5,80% 2020 - 2027	10 000	10 095	NC	10 095			136,28	A	580,00	23-avr.-24	ACD
TPCI.O45	TPCI 5,80% 2020 -2027	8 000	8 000	NC	8 000			40,57	A	464,00	16-juin-24	ACD
TPCI.O46	TPCI 5,90% 2020 - 2030	8 750	8 925	NC	8 925			45,14	A	516,25	16-juin-24	ACD
TPCI.O47	TPCI 5,80% 2020 - 2027	8 000	8 200	NC	8 200			40,57	A	464,00	16-juin-24	ACD

TPCI.O48	TPCI 5,80% 2020- 2027	10 000	9 900	NC	9 900			562,52	A	580,00	29-juil.-23	ACD
TPCI.O49	TPCI 5,90% 2020- 2030	10 000	10 085	NC	10 085			572,22	A	590,00	29-juil.-23	ACD
TPCI.O50	TPCI 5,90% 2020-2030	10 000	10 000	NC	10 000			523,73	A	590,00	28-août-23	ACD
TPCI.O51	TPCI 5,80% 2020-2027	10 000	10 000	NC	10 000			459,23	A	580,00	2-oct.-23	ACD
TPCI.O52	TPCI 5,90 % 2020-2030	10 000	10 300	NC	10 300			467,15	A	590,00	2-oct.-23	ACD
TPCI.O53	TPCI 5,80% 2020-2027	10 000	10 600	NC	10 600			417,92	A	580,00	28-oct.-23	ACD
TPCI.O54	TPCI 5,90% 2020-2030	10 000	10 000	NC	10 000			425,12	A	590,00	28-oct.-23	ACD
TPCI.O55	TPCI 5,80% 2020 -2027	10 000	10 500	NC	10 500			327,34	A	580,00	24-déc.-23	ACD
TPCI.O56	TPCI 5,90% 2020- 2030	10 000	10 800	NC	10 800			332,99	A	590,00	24-déc.-23	ACD
TPCI.O57	TPCI 5,80% 2020-2027	10 000	10 000	NC	10 000			381,37	A	580,00	20-nov.-23	ACD
TPCI.O58	TPCI 5,80% 2021-2028	10 000	10 150	NC	10 150			207,60	A	580,00	9-mars-24	ACD
TPCI.O59	TPCI 5,90% 2021-2031	10 000	10 350	NC	10 350			211,17	A	590,00	9-mars-24	ACD
TPCI.O60	TPCI 5,80% 2021-2028	10 000	10 050	NC	10 050			684,88	A	580,00	13-mai-23	ACD
TPCI.O61	TPCI 5,90% 2021-2031	10 000	10 050	NC	10 050			696,68	A	590,00	13-mai-23	ACD
TPCI.O62	TPCI 5,80 % 2021 -2028	10 000	10 800	NC	10 800			28,52	A	580,00	30-juin-24	ACD
TPCI.O63	TPCI 5,90% 2021 -2031	10 000	10 000	NC	10 000			29,02	A	590,00	30-juin-24	ACD
TPCI.O64	TPCI 5,80 % 2021 - 2028	10 000	10 180	NC	10 180			533,92	A	580,00	16-août-23	ACD
TPCI.O65	TPCI 5,90% 2021-2031	10 000	10 700	NC	10 700			470,38	A	590,00	30-sept.-23	ACD
TPCI.O66	TPCI 5,90% 2021-2031	10 000	9 950	NC	9 950			412,19	A	590,00	5-nov.-23	ACD
TPCI.O67	TPCI 5,90 % 2021-2036	10 000	10 400	NC	10 400			345,92	A	590,00	16-déc.-23	ACD
TPCI.O68	TPCI 5,90 % 2022-2037	10 000	10 000	NC	10 000			269,95	A	590,00	1-févr.-24	ACD
TPCI.O69	TPCI 5,75 % 2022-2037	10 000	10 000	NC	10 000			185,38	A	575,00	22-mars-24	ACD
TPCI.O70	TPCI 5,75 % 2022-2037	10 000	10 100	NC	10 100			701,03	A	575,00	29-avr.-23	ACD
TPCI.O71	TPCI 5,65% 2022-2032	10 000	10 150	NC	10 150			50,94	A	565,00	15-juin-24	ACD
TPCI.O72	TPCI 5,65% 2022-2029	10 000	10 000	NC	10 000			547,97	A	565,00	29-juil.-23	ACD
TPCI.O73	TPCI 5,75% 2022-2032	10 000	10 000	NC	10 000			557,67	A	575,00	29-juil.-23	ACD
TPCI.O74	TPCI 5,85% 2022-2042	10 000	10 000	NC	10 000			567,37	A	585,00	29-juil.-23	ACD
TPCI.O75	TPCI 5,65% 2022-2029	10 000	10 000	NC	10 000			439,62	A	565,00	7-oct.-23	ACD
TPCI.O76	TPCI 5,75% 2022-2032	10 000	10 000	NC	10 000			447,40	A	575,00	7-oct.-23	ACD
TPCI.O77	TPCI (TAUX DE BASE + SPREAD) % 2022-2029	10 000	10 000	NC	10 000			225,09	T	127,60	11-mai-23	ACD
TPCI.O78	TPCI 5,65% 2022-2029	10 000	10 000	NC	10 000			335,90	A	565,00	13-déc.-23	ACD
TPCI.O79	TPCI 5,75% 2023-2030	10 000	9 992	NC	9 992			220,55	A	575,00	28-févr.-24	ACD
TPNE.O1	TRESOR PUBLIC DU NIGER 6,50% 2019-2026	10 000	10 000	NC	10 000			198,91	A	650,00	28-mars-24	ACD
TPNE.O2	TRESOR PUBLIC DU NIGER 6,50% 2019 - 2026	10 000	10 000	NC	10 000			625,07	A	650,00	1-août-23	ACD
TPNE.O3	TRESOR PUBLIC DU NIGER 6,5% 2020-2027	10 000	10 170	NC	10 170			626,85	A	650,00	31-juil.-23	ACD
TPNE.O4	TRESOR PUBLIC DU NIGER 6,30% 2021-2031	10 000	9 998	10 000	10 000	60 050	588 500 000	566,14	A	630,00	24-août-23	ACD
TPNE.O5	TPNE 6,15 % 2022-2034	10 000	10 550	10 000	10 000	50	500 000	75,61	A	615,00	3-juin-24	ACD
TPNE.O6	TRESOR PUBLIC DU NIGER 6,15% 2022 - 2034	10 000	10 000	NC	10 000			363,95	A	615,00	14-déc.-23	ACD
TPTG.O2	TPTG 6% 2022-2037	10 000	10 000	NC	10 000			401,10	A	600,00	16-nov.-23	ACD
TOTAL					60 720	595 199 800						

## OBLIGATIONS REGIONALES

BIDC.O4	BIDC-EBID 6.10% 2017-2027	5 000	5 000	NC	5 000			26,67	A	305,00	16-juin-24	ACD
BIDC.O5	BIDC-EBID 6,40% 2019-2026	10 000	10 000	10 000	10 000	200	2 000 000	10,43	S	320,00	12-janv.-24	ACD
BIDC.O6	BIDC-EBID 6,50 % 2021-2028	10 000	10 000	NC	10 000			108,63	S	327,67	18-nov.-23	ACD
BIDC.O7	BIDC-EBID 5,90% 2022-2029	10 000	10 250	NC	10 250			63,04	S	295,81	9-déc.-23	ACD
CRRH.O10	CRRH-UEMOA 6,10% 2022-2037	10 000	10 000	NC	10 000			556,08	S	610,00	3-août-23	AC
CRRH.O2	CRRH-UEMOA 6.10% 2012-2024	10 000	10 000	NC	10 000			1,66	S	305,00	17-janv.-24	AC
CRRH.O3	CRRH-UEMOA 6% 2013-2023	10 000	10 000	NC	10 000			136,07	S	300,00	26-oct.-23	AC
CRRH.O4	CRRH-UEMOA 6% 2014-2024	10 000	10 000	NC	10 000			29,51	S	300,00	30-déc.-23	AC
CRRH.O5	CRRH-UEMOA 5.85% 2015-2025	10 000	9 999	NC	9 999			22,38	S	294,10	4-janv.-24	AC
CRRH.O6	CRRH-UEMOA 5.85% 2016-2026	10 000	10 230	NC	10 230			23,85	S	292,50	3-janv.-24	ACD
CRRH.O7	CRRH-UEMOA 5.95% 2017-2029	5 417	5 417	NC	5 417			54,30	S	161,15	17-nov.-23	AC
CRRH.O8	CRRH-UEMOA 5.95% 2018-2030	6 250	6 250	NC	6 250			27,43	S	185,94	21-déc.-23	AC
CRRH.O9	CRRH-UEMOA 6.05% 2018-2033	7 000	7 000	NC	7 000			31,24	S	211,75	21-déc.-23	AC
TOTAL					200	2 000 000						

## OBLIGATIONS PRIVEES

BHSN.O1	DIASPORA BONDS BHS 6,25% 2019-	10 000	10 000	NC	10 000			13,66	S	314,21	10-janv.-24	ACD	
FNSBC.O1	FCTC NSIA BANQUE 7 % 2020-2025	3 889	3 889		NC	3 888.88			23,20	T	66,69	16-sept.-23	ACD
FORBT.O1	FCTC ORABANK 7 % 2021-2026	7 778	8 322		NC	8 322.22			29,00	T	133,39	28-sept.-23	ACD
FTIMC.O1	FCTC TEYLIOM IMMO 7 % 2021-2028	8 333	8 333		8 333	8 333.33	1 134	9 449 998	62,14	T	142,92	8-sept.-23	ACD
ORGT.O2	ORAGROUP SA 7,15% 2021-2028	10 000	10 500	10 500	10 500	15	152 500	162,14	S	357,50	26-oct.-23	ACD	
PADS.O3	PAD 6,60% 2020-2027	9 000	9 000	NC	9 000			146,07	S	297,00	19-oct.-23	ACD	
PTRC.O1	PETRO IVOIRE 6,80% 2022-2029	10 000	10 000	NC	10 000			120,10	S	666,00	15-déc.-23	ACD	
SNLC.O1	SENELEC 6,50% 2018-2025	4 000	4 000	NC	4 000			79,84	S	130,00	27-sept.-23	AC	
SNTS.O2	SONATEL 6,50% 2020-2027	8 000	8 000	NC	8 000			2,67	S	245,74	16-janv.-24	ACD	
TOTAL						1 149	9 602 498						

## SUKUK ET TITRES ASSIMILES

SUKCI.S2	SUKUK CI 5.75% 2016-2023	10 000	10 800	NC	10 800	212,43	S	293,89	7-sept.-23	ACD	
SUKSN.S2	SUKUK SN 6% 2016-2026	10 000	10 750		NC	10 750	288,33	S	301,67	26-juil.-23	ACD
SUKTG.S1	SUKUK TG 6.5% 2016-2026	10 000	10 000		NC	10 000	310,23	S	371,86	17-août-23	ACD
TOTAL					0	0					
TOTAL - Marché des obligations					62 069	606 802 298					

Légende :  
 (#) (\*) Ex-Coupon couru (#)Cours de référence amorti / Coupon couru Ex-c (#)Ex-marge de profits  
 Cours du jour: Ouv.: Ouverture Clôt.: Clôture Moy.: Moyen  
 Type Amort: Type d'Amortissement IF: In Fine AC: Amortissement Constant AD: Amortissement Dégressif ACD: Amortissement Constant Différé  
 Période: Périodicité de paiement des coupons A: Annuelle S: Semestrielle T: Trimestrielle  
 Eché.: Échéance de paiement des intérêts  
 Mentions: NC: Non Coté Ex-c: Ex-coupon ou Ex-droit SP: Suspendu

## INFORMATIONS

## OPERATIONS EN COURS

Emetteur	Opération
----------	-----------

## AVIS

Entité	N°	Nature	Objet
BRVM	150-2023	Paiement Intérêts et remboursement	Paiement des intérêts semestriels et remboursement partiel du capital - TPBF 6,50 % 2017-2027

## COMMUNIQUEES

Emetteur	N°	Nature	Objet
CORIS BANK INTERNATIONAL	20230718-3	Bilan d'exécution du contrat de liquidité	Bilan semestriel du contrat de liquidité - 1er semestre 2023 - CBIBF
NESTLE CI	20230718-2	Notation Financière	Notation financière - NESTLE CI - Exercice 2022
UNILEVER CI	20230718-1	Notation Financière	Notation financière - UNILEVER CI - Exercice 2022
SERVAIR ABIDJAN CI	20230718	Rapport d'activités du 1er semestre	Rapport d'activités - 1er Semestre 2023 - SERVAIR ABIDJAN CI

**QUANTITES RESIDUELLES**
**MARCHE DES ACTIONS**

Symbole	Titre	Quantité résiduelle à l'achat	Cours Achat / Vente			Quantité résiduelle à la vente	Cours de Référence
ABJC	SERVAIR ABIDJAN CI	36	1,345	/	1,400	301	1 400
BICC	BICI CI	1	6,590	/	6,600	100	6 580
BNBC	BERNABE CI	25	2,105	/	2,190	93	2 095
BOAB	BANK OF AFRICA BN	636	6,015	/	6,080	5	6 015
BOABF	BANK OF AFRICA BF	497	6,015	/	6,100	178	6 100
BOAC	BANK OF AFRICA CI	8	5,675	/	5,730	250	5 735
BOAM	BANK OF AFRICA ML	948	1,300	/	1,375	73	1 300
BOAN	BANK OF AFRICA NG	25	5,950	/	6,000	1 336	6 000
BOAS	BANK OF AFRICA SENEGAL	711	2,700	/	2,800	1 277	2 800
CABC	SICABLE CI	196	1,030	/	1,075	57	1 030
CBIBF	CORIS BANK INTERNATIONAL	3	8,175	/	8,195	93	8 195
CFAC	CFAO MOTORS CI	283	850	/	860	192	860
CIEC	CIE CI	53	2,200	/	2,240	1 115	2 200
ECOC	ECOBANK COTE D'IVOIRE	2	5,795	/	5,860	96	5 860
ETIT	ECOBANK TRANS. INCORP. TG	144 494	17	/	18	3 186 364	18
FTSC	FILTISAC CI			/	1,100	5 577	1 100
NEIC	NEI-CEDA CI	133	640	/	690	549	690
NSBC	NSIA BANQUE COTE D'IVOIRE	5	5,700	/	5,895	39	5 895
NTLC	NESTLE CI	15	8,150	/	8,290	96	8 290
ONTBF	ONATEL BF	18	2,505	/	2,545	10	2 545
ORAC	ORANGE COTE D'IVOIRE	85	9,900	/	9,950	28	9 950
ORGT	ORAGROUP TOGO	150	2,355	/	2,490	125	2 490
PALC	PALM CI	11	8,800	/	8,890	2 209	8 890
PRSC	TRACTAFRIC MOTORS CI	67	3,000	/	3,095	17	3 000
SAFC	SAFCA CI	46	740	/	765	1 607	740
SCRC	SUCRIVOIRE	37	535	/	540	4 327	540
SDCC	SODE CI	7	4,805	/	4,975	740	4 975
SDSC	BOLLORE	109	1,585	/	1,615	200	1 690
SEMC	CROWN SIEM CI	5	615	/	650	3 454	650
SGBC	SOCIETE GENERALE COTE D'IVOIRE	283	15,355	/	15,500	19	15 500
SHEC	VIVO ENERGY CI	369	770	/	790	100	770
SIBC	SOCIETE IVOIRIENNE DE BANQUE	10	5,425	/	5,435	17	5 435
SICC	SICOR CI			/	Marché	51	6 305
SIVC	AIR LIQUIDE CI	693	550	/	570	886	550
SLBC	SOLIBRA CI	2	68,450	/	74,000	50	74 000
SMBC	SMB CI	10	8,350	/	8,385	286	8 385
SNTS	SONATEL SN	137	15,640	/	15,690	859	15 690
SOGC	SGB CI	200	4,150	/	4,205	2	4 205
SPHC	SAPH CI	2	2,975	/	3,000	12 655	3 000
STAC	SETAO CI	16	1,090	/	1,130	15	1 130
STBC	SITAB CI	258	6,575	/	7,095	622	7 095
SVOC	MOVIS CI			/			2 395
TTLC	TOTAL CI	8	2,205	/	2,230	22	2 230
TTLS	TOTAL SN	2	2,400	/	2,425	979	2 425
UNLC	UNILEVER CI			/	Marché	3	6 420
UNXC	UNIWAX CI	122	720	/	725	2 083	725

## QUANTITES RESIDUELLES

### MARCHE DES DROITS

Symbole	Titre	Quantité résiduelle à l'achat	Cours Achat / Vente	Quantité résiduelle à la vente	Cours de Référence
---------	-------	-------------------------------------	------------------------	--------------------------------------	--------------------



## QUANTITES RESIDUELLES

### MARCHE DES OBLIGATIONS

Symbole	Titre	Quantité résiduelle à l'achat	Cours Achat / Vente	Quantité résiduelle à la vente	Cours de Référence
BHSN.O1	DIASPORA BONDS BHS 6,25% 2019-		/ 10,000	33	10 000
FNSBC.O1	FCTC NSIA BANQUE 7 % 2020-2025	87	3,888.88 /		3 889
FORBT.O1	FCTC ORABANK 7 % 2021-2026		/ 8,322.22	5 670	8 322
FTMC.O1	FCTC TEYLIM IMMO 7 % 2021-2028		/ 8,916.67	29 870	8 333
ORGT.O2	ORAGROUP SA 7,15% 2021-2028	3	10,000 /	1 949	10 500
PADS.O3	PAD 6,60% 2020-2027	189	9,000 /		9 000
PTRC.O1	PETRO IVOIRE 6,80% 2022-2029	20	10,000 /		10 000
SNLC.O1	SENELEC 6,50% 2018-2025		/		4 000
SNTS.O2	SONATEL 6,50% 2020-2027		/		8 000
EOM.O10	ETAT DU MALI 6,20 % 2022-2029		/ 10,000	77	10 000
EOM.O11	ETAT DU MALI 6,40 % 2023-2030		/		10 000
EOM.O2	Etat du Mali 6.50% 2017-2024		/		2 000
EOM.O3	ETAT DU MALI 6,50 % 2018-2025		/		6 000
EOM.O4	ETAT DU MALI 6,50% 2019-2027		/		8 000
EOM.O5	ETAT DU MALI 6,50% 2020-2028		/ 10,000	82	9 999
TPNE.O4	TRESOR PUBLIC DU NIGER 6,30% 2021-2031		/ 10,000	150	10 000
TPNE.O5	TPNE 6,15 % 2022-2034		/ 10,000	50	10 000
TPNE.O6	TRESOR PUBLIC DU NIGER 6,15% 2022 - 2034		/ 10,000	10	10 000
TPTG.O2	TPTG 6% 2022-2037		/		10 000
TPCI.O77	TPCI (TAUX DE BASE + SPREAD) % 2022-2029		/		10 000
TPCI.O78	TPCI 5,65% 2022-2029		/		10 000
TPCI.O79	TPCI 5,75% 2023-2030		/		9 992
TPNE.O1	TRESOR PUBLIC DU NIGER 6,50% 2019-2026		/		10 000
TPNE.O2	TRESOR PUBLIC DU NIGER 6,50% 2019 - 2026		/		10 000
TPNE.O3	TRESOR PUBLIC DU NIGER 6,5% 2020-2027		/		10 170
TPCI.O71	TPCI 5,65% 2022-2032		/ 10,150	7	10 150
TPCI.O72	TPCI 5,65% 2022-2029		/		10 000
TPCI.O73	TPCI 5,75% 2022-2032		/		10 000
TPCI.O74	TPCI 5,85% 2022-2042		/		10 000
TPCI.O75	TPCI 5,65% 2022-2029		/		10 000
TPCI.O76	TPCI 5,75% 2022-2032		/		10 000
TPCI.O65	TPCI 5,90% 2021-2031		/		10 700
TPCI.O66	TPCI 5,90% 2021-2031		/		9 950
TPCI.O67	TPCI 5,90 % 2021-2036		/ 10,400	4	10 400
TPCI.O68	TPCI 5,90 % 2022-2037		/ 10,000	120	10 000
TPCI.O69	TPCI 5,75 % 2022-2037		/ 10,000	134	10 000
TPCI.O70	TPCI 5,75 % 2022-2037		/ 10,150	4	10 100
TPCI.O59	TPCI 5,90% 2021-2031		/		10 350
TPCI.O60	TPCI 5,80% 2021-2028		/		10 050
TPCI.O61	TPCI 5,90% 2021-2031		/		10 050
TPCI.O62	TPCI 5,80 % 2021 -2028		/		10 800
TPCI.O63	TPCI 5,90% 2021 -2031		/		10 000
TPCI.O64	TPCI 5,80 % 2021 - 2028		/		10 180
TPCI.O53	TPCI 5,80% 2020-2027		/		10 600
TPCI.O54	TPCI 5,90% 2020-2030		/		10 000
TPCI.O55	TPCI 5,80% 2020 -2027		/		10 500
TPCI.O56	TPCI 5,90% 2020- 2030		/		10 800
TPCI.O57	TPCI 5,80% 2020-2027		/		10 000
TPCI.O58	TPCI 5,80% 2021-2028		/ 10,150	2	10 150
TPCI.O47	TPCI 5,80% 2020 - 2027		/		8 200

TPCI.O48	TPCI 5,80% 2020- 2027			/			9 900
TPCI.O49	TPCI 5,90% 2020- 2030			/			10 085
TPCI.O50	TPCI 5,90% 2020-2030			/			10 000
TPCI.O51	TPCI 5,80% 2020-2027			/			10 000
TPCI.O52	TPCI 5,90 % 2020-2030			/			10 300
TPCI.O41	TPCI 5,80% 2020-2027			/			10 750
TPCI.O42	TPCI 5,90% 2020-2030			/			10 100
TPCI.O43	TPCI 5,90% 2020 - 2030	6	10,000	/			10 000
TPCI.O44	TPCI 5,80% 2020 - 2027			/			10 095
TPCI.O45	TPCI 5,80% 2020 -2027			/			8 000
TPCI.O46	TPCI 5,90% 2020 - 2030			/			8 925
TPCI.O35	TPCI 5,75% 2019 -2026			/			10 250
TPCI.O36	TPCI 5,75% 2019- 2026			/			10 000
TPCI.O37	TPCI 5,80% 2019-2026			/			7 850
TPCI.O38	TPCI 5,75% 2019-2026			/	8,100	10	8 080
TPCI.O39	TPCI 5,75% 2019 - 2026			/			8 560
TPCI.O40	TPCI 5,75% 2019-2026			/			8 160
TPCI.O29	TPCI 6% 2018-2026			/			9 970
TPCI.O30	TPCI 5,95% 2018-2025	500	4,925	/			4 910
TPCI.O31	TPCI 5,75% 2019 - 2026			/			10 230
TPCI.O32	TPCI 2,23% 2019-2026			/			10 000
TPCI.O33	TPCI 5.75% 2019-2026			/			6 480
TPCI.O34	TPCI 6% 2019-2029			/	7,500	56	7 500
TPCI.O23	TPCI 5.90% 2016-2026			/			10 000
TPCI.O24	TPCI 6.25% 2017-2029			/			9 970
TPCI.O25	TPCI 5,95% 2017-2024 A	200	10,000	/			10 000
TPCI.O26	TPCI 5,95% 2017-2024 B	25	10,000	/			10 000
TPCI.O27	TPCI 6% 2017-2025			/			10 250
TPCI.O28	TPCI 6% 2018 - 2026	94	10,000	/			10 100
TPBJ.O7	TPBJ 5,70% 2023-2030			/			10 000
TPBJ.O8	TPBJ 6,20% 2023-2038			/	10,000	100	10 000
TPCI.O17	TPCI 3% 2014-2024			/			10 000
TPCI.O19	TPCI 5.99% 2015-2025	314	10,000	/			10 400
TPCI.O21	TPCI 6% 2016-2028			/			10 000
TPCI.O22	TPCI 5.90% 2016 - 2026			/			9 600
TPBF.O8	TPBF 6,50% 2019-2027	30	10,000	/			10 000
TPBF.O9	TPBF 6,50% 2019 - 2027	12	10,000	/			10 000
TPBJ.O3	TPBJ 6,50% 2020-2028			/			10 000
TPBJ.O4	TPBJ 5,50 % 2022-2037			/			10 000
TPBJ.O5	TPBJ 5,85 % 2022-2042			/	10,000	310	10 000
TPBJ.O6	TPBJ 5,75% 2022-2037			/			10 000
TPBF.O15	ETAT DU BURKINA 6,30 % 2022-2			/			10 000
TPBF.O16	ETAT DU BURKINA 6% 2023-2028			/			10 000
TPBF.O4	TPBF 6.50% 2017-2027			/	9,995	112	10 000
TPBF.O5	TPBF 6,50% 2017-2024			/	10,000	25	10 000
TPBF.O6	TPBF 6.50% 2018-2025	44	10,000	/			10 503
TPBF.O7	TPBF 6,50% 2018- 2025			/			9 900
EOS.O8	ETAT DU SENEGAL 5,95% 2022-2034			/			10 000
TPBF.O10	TPBF 6,50% 2020 - 2028			/	8,416.67	500	8 667
TPBF.O11	TPBF 6,50 % 2020-2028			/			8 334
TPBF.O12	TPBF 6.50% 2021-2031			/			10 700
TPBF.O13	TPBF 6,50 % 2021 - 2031			/	10,100	6	10 000
TPBF.O14	TPBF 6,30% 2022-2034			/	9,800	2 332	10 500
EOM.O6	ETAT DU MALI 6,50% 2020-2027			/	10,000	3 405	10 000
EOM.O7	ETAT DU MALI 6.50% 2021-2031			/	10,000	200	9 990

EOM.O8	ETAT DU MALI 6,20 % 2022-2032			/	10,100	4	10 000
EOM.O9	ETAT DU MALI 6,30% 2022-2032			/			9 900
EOS.O5	ETAT SENEGAL 6.50% 2013-2023			/	10,350	90	10 350
EOS.O7	ETAT SENEGAL 6.30% 2015-2025			/	10,500	4	10 500
BIDC.O4	BIDC-EBID 6.10% 2017-2027			/			5 000
BIDC.O5	BIDC-EBID 6,40% 2019-2026			/	10,000	100	10 000
BIDC.O6	BIDC-EBID 6,50 % 2021-2028	200	10,000	/	10,300	40	10 000
BIDC.O7	BIDC-EBID 5,90% 2022-2029			/			10 250
CRRH.O10	CRRH-UEMOA 6,10% 2022-2037			/	10,000	180	10 000
CRRH.O2	CRRH-UEMOA 6.10% 2012-2024			/			10 000
CRRH.O9	CRRH-UEMOA 6.05% 2018-2033			/			7 000
CRRH.O3	CRRH-UEMOA 6% 2013-2023			/			10 000
CRRH.O4	CRRH-UEMOA 6% 2014-2024			/			10 000
CRRH.O5	CRRH-UEMOA 5.85% 2015-2025			/	10,000	18	9 999
CRRH.O6	CRRH-UEMOA 5.85% 2016-2026			/	10,200	525	10 230
CRRH.O7	CRRH-UEMOA 5.95% 2017-2029			/			5 417
CRRH.O8	CRRH-UEMOA 5.95% 2018-2030			/			6 250

## SUKUK ET TITRES ASSIMILES

Symbole	Titre	Quantité résiduelle à l'achat	Cours Achat / Vente		Quantité résiduelle à la vente	Cours de Référence
SUKCI.S2	SUKUK CI 5.75% 2016-2023		/ 10 800			
SUKSN.S2	SUKUK SN 6% 2016-2026			/ 10,000	17	10 750
SUKTG.S1	SUKUK TG 6.5% 2016-2026		/ 10 000			

**CALENDRIER DES ASSEMBLEES GENERALES**
**ANNEE : 2023**

Société	Nature	Date	Heure	Lieu
SICOR	Ordinaire	26/07/2023	09:00:00	Hôtel Palm Club, Cocody
SITAB	Ordinaire	30/06/2023	10:30:00	Hôtel PULLMAN
AIR LIQUIDE CI	Mixte	27/06/2023	09:00:00	SALLE DE CONFÉRENCE DE LA CRRAE-UMOA
SUCRIVOIRE	Ordinaire	27/06/2023	09:30:00	VISIOCONFERENCE
CFAO MOTORS CI	Ordinaire	27/06/2023	09:00:00	Au siège social, sis à Abidjan, 117, Boulevard de Marseille
BICI CI	Ordinaire	27/06/2023	10:00:00	Auditorium de la Maison des Entreprises (siège de la CGECI) sise au Plateau
TRACTAFRIC CI	Ordinaire	26/06/2023	10:00:00	Hôtel AZALAI ABIDJAN sis Marcory, Bd VGE, en face de Cap Sud, à côté de la banque BGFI
FILTISAC CI	Ordinaire	22/06/2023	10:00:00	Espace Latrille Events II-Plateaux Boulevard Latrille Abidjan - Cocody
FILTISAC CI	Ordinaire	22/06/2023	10:00:00	Espace Latrille Events II-Plateaux Boulevard Latrille - Abidjan - Cocody
UNIWAX CI	Ordinaire	22/06/2023	09:00:00	Espace Latrille Events, sis à Abidjan, Cocody II-Plateaux (Carrefour Duncan)
SODECI	Ordinaire	21/06/2023	09:00:00	Siège social sis, 1, Avenue Christiani Treichville ABIDJAN
PALM CI	Ordinaire	21/06/2023	09:30:00	VISIOCONFERENCE
CIE CI	Ordinaire	20/06/2023	10:00:00	VISIOCONFERENCE
NEI-CEDA CI	Ordinaire	19/06/2023	14:30:00	Hôtel TIAMA , à Abidjan
SETAO CI	Ordinaire	16/06/2023	10:00:00	Hôtel TIAMA (salon EBENE) - Abidjan Plateau
SAFCA CI	Ordinaire	16/06/2023	10:00:00	Siège de la société sis à Abidjan, 1, Rue des Carrossiers, Zone 3C (face SOCOCE Treichville)
TOTAL	Ordinaire	15/06/2023	10:00:00	Radisson Blu Hotel Abidjan Airport sis au boulevard de l'Aéroport Abidjan, Port Bouët
TOTAL SENEGAL S.A.	Ordinaire	13/06/2023	10:00:00	Hôtel Radisson Blu Dakar
SERVAIR ABIDJAN CI	Ordinaire	13/06/2023	11:00:00	Salle JEWELS de la CGECI sise à la Maison de l'Entreprise au Plateau
SOGB	Ordinaire	13/06/2023	11:00:00	Immeuble CRRAE - UEMOA sis à Abidjan Plateau
SAPH CI	Ordinaire	12/06/2023	14:00:00	VISIOCONFERENCE
BERNABE CI	Ordinaire	08/06/2023	10:00:00	Salle de conférence GEWELS de la Maison du Patronat Ivoirien (CGECI) au Plateau
SOLIBRA	Mixte	31/05/2023	09:00:00	Espace CRISTAL 8, rue du Chevalier de Clieu Zone 4 C « Salle PLATINIUM » ABIDJAN
ORAGROUP	Ordinaire	31/05/2023	09:30:00	Hôtel 2 Février situé à Place de l'indépendance, BP 131 Lomé.
ECOBANK TG	Mixte	17/05/2023	10:30:00	Salle de Conférence du Centre Panafricain Ecobank, 2365, Boulevard du Mono, Lomé, Togo
SIB	Ordinaire	12/05/2023	10:00:00	CRRAE - UEMOA (Abidjan-Plateau - Angle Boulevard Botreau Roussel - Rue privée CRRAE-UMOA)
NESTLE CI	Ordinaire	12/05/2023	10:00:00	Espace CRISTAL 8, rue du Chevalier de Clieu Zone 4 C « Salle DIAMANT » ABIDJAN
ONATEL BF	Ordinaire	09/05/2023	10:30:00	ROYAL BEACH HÔTEL, OUAGADOUGOU-BURKINA FASO
ECOBANK CI	Ordinaire	26/04/2023	10:00:00	Hôtel Radisson Blu, sis à Abidjan Port-Bouët, route de l'Aéroport International Félix Houphouët Boigny
BOLLORE TRANSPORT & LOGISTICS	Extraordinaire	20/04/2023	10:00:00	Salle Kodjo EBOUCLE du palais de la culture sis à Treichville, Avenue Christiani à Abidjan
SONATEL	Ordinaire	18/04/2023	10:00:00	PAR VISIOCONFERENCE dans ses locaux situés au Technopole à Dakar
CORIS BANK INTERNATIONAL	Ordinaire	17/04/2023	09:00:00	Sopatel Hôtel Silmandé SA
BANK OF AFRICA BN	Ordinaire	14/04/2023	10:00:00	Hôtel GOLDEN TULIP à Cotonou
SGB CI	Ordinaire	13/04/2023	09:00:00	Espace Latrille Events, sis à Abidjan Commune de Cocody, aux Deux-plateaux Boulevard Latrille
ORANGE CI	Ordinaire	13/04/2023	10:00:00	Au siège de la société, sis à Abidjan, Cocody Riviera Golf, Boulevard de France, Immeuble Orange Village
ORAGROUP	Extraordinaire	31/03/2023	09:00:00	Hôtel 2 FEVRIER de Lomé
BANK OF AFRICA SN	Ordinaire	31/03/2023	09:30:00	Immeuble Elan II au 2ème étage, Almadies, zone 12, route de Ngor à Dakar
SICABLE	Ordinaire	30/03/2023	10:00:00	Hôtel TIAMA , à Abidjan
BANK OF AFRICA ML	Ordinaire	30/03/2023	09:30:00	Siège de la banque à l'immeuble BANK OF AFRICA, Avenue du Mali, Quartier ACI 2000
BANK OF AFRICA NG	Ordinaire	30/03/2023	10:00:00	Centre de formation de BOA-NIGER sis à BOA siège
BANK OF AFRICA BF	Ordinaire	30/03/2023	10:00:00	Salle LAICO HOTEL OUAGA 2000

BANK OF AFRICA CI	Ordinaire	29/03/2023	10:00:00	Salle FROMAGER de l'hôtel IVOTEL du Plateau 10ème étage
-------------------	-----------	------------	----------	---

# L'actualité de la BRVM sur nos plateformes digitales

## Infos BRVM

Pour recevoir les informations boursières par SMS, souscrivez :



Côte d'Ivoire : \*430#

Bénin : \*430\*15#



Côte d'Ivoire : #139#

Burkina Faso : \*310#



Côte d'Ivoire : \*431#

Niger : \*512\*9#

Togo : \*310#

## Site web

[www.brvm.org](http://www.brvm.org)



## Application Mobile

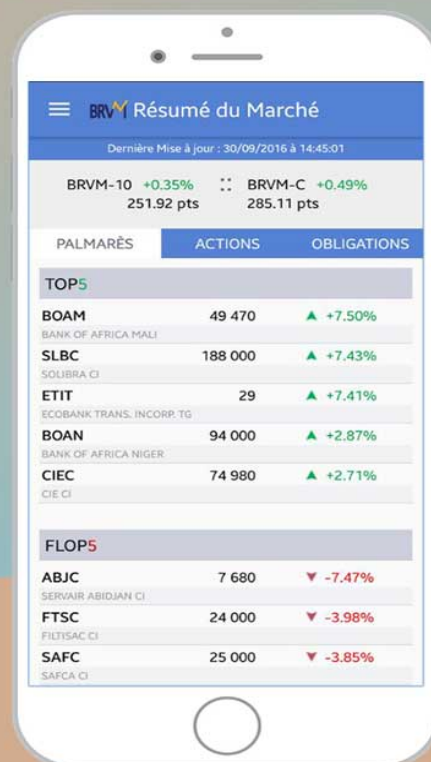

Disponible sur  
 Google play

Disponible sur  
 App Store

Nous suivre sur :





# AVIS N° 150 - 2023 / BRVM / DG

## TPBF 6,50 % 2017-2027

### **Paiement des intérêts semestriels et remboursement partiel du capital**

La Bourse Régionale des Valeurs Mobilières (BRVM) porte à la connaissance du public et des intervenants du marché que le Trésor Public du BURKINA FASO procédera, le **31 juillet 2023**, au paiement des intérêts semestriels et au remboursement partiel du capital de son emprunt obligataire dénommé "TPBF 6,50 % 2017-2027".

La fermeture des registres étant fixée au lundi 31 juillet 2023, ledit titre (symbole : TPBF.04) **cotera ex-coupon d'intérêts à partir du jeudi 27 juillet 2023.**

Pour toute information complémentaire, veuillez contacter la SGI CORIS BOURSE, 01 BP 6585 Ouagadougou 01 ; Tél: (226) 25 33 14 85 ; Fax : (226) 25 33 14 83 ; e-mail : [corisbourse@corisbourse.com](mailto:corisbourse@corisbourse.com); site web : [www.coris-bourse.com](http://www.coris-bourse.com).

Fait à Abidjan, le 18 juillet 2023

**Pour le Directeur Général de la BRVM,  
Le Directeur du Département des  
Finances, de l'Administration et des  
Ressources Humaines,  
Chargé de l'Intérim**

Maxime DESSOU



X 2023

## BILAN SEMESTRIEL DU CONTRAT DE LIQUIDITE

Conformément à l'article 35 du Règlement Général de la BRVM, à l'Instruction N°5 de la BRVM relative à l'animation du marché et à la circulaire N°004-2010 du CREPMF relative aux formats de présentation des informations diffusées par les émetteurs et les investisseurs sur le marché financier régional de l'UMOA,

### 1. SGI ANIMATRICE DE LA VALEUR COTEE

Nom SGI : **...CORIS BOURSE**.....  
 Siège social : Immeuble Coris Bourse – Avenue Loudun, Rue 05 – Secteur 4- Ouagadougou .....  
 Adresse : 01 BP 6585 Ouagadougou 01.....  
 Téléphone : +226 25 3314 85.....  
 Télécopieur : + 226 25 3314 83.....  
 ANB : Burkina Faso.....  
 Nom & prénoms du Représentant légal : **...BONKIAN Lydie**.....  
 Fonction du Représentant légal : Directeur Général par intérim.....  
 Email : corisbourse@coris-bourse.com...

### 2. VALEUR ANIMEE

Dénomination : CORIS BANK INTERNATIONAL.....  
 Symbole : CBIBF.....  
 Siège social : 1242 1474 Avenue du Docteur Kwamé N'Krumah Ouagadougou Burkina Faso.....  
 Téléphone : +226 49 10 00.....  
 Télécopie : ...+226 25 33 52 37.....  
 Email : corisbank@coris-bank.com .....

### 3. CLAUSES DE L'ANIMATION

Nom & prénoms du négociateur spécialiste : Madame KOANDA/TOUGMA Awa.....		
Date de signature du contrat : 20/01/2017.....	Contrat renouvelé ? <input checked="" type="checkbox"/> <b>Oui</b> <input type="checkbox"/> Non	
Durée du contrat : 2 ans renouvelable <b>par tacite reconduction</b>	Combien de fois : .....3 fois.....	Date du dernier renouvellement : 20/01/2022
Quantité minimale de titres garantie (QMG) : ...10..... (la QMG ne peut pas être inférieure à 10 titres)		
Ecart de cours proposé : ..... plus ou moins 7,5%.....		
Compte DCBR utilisé : <b>103 868</b> .....		

### 4. POINT SEMESTRIEL DU CONTRAT DE LIQUIDITE

	du 1er /07/2022	au 31/12/2022	variation	
			En volume/valeur	%
Nombre de titres	0	0	0	0
Montant en espèces (F CFA) (**)	0	0	0	0

(\*) Semestre N est le dernier semestre écoulé.

(\*\*) Ce montant n'est pas la valorisation des titres mais les moyens disponibles en espèces.

Le soussigné certifie que les informations contenues dans ce présent bilan sont complètes et conformes à la réalité.

Fait à Ouagadougou, le 17/07/2023

Signature et cachet  
(du déclarant ou son Représentant légal)





**COTE D'IVOIRE, NESTLE COTE D'IVOIRE**
**Fiche de Notation Financière**
**Validité : Novembre 2022 - Octobre 2023**

Catégorie De valeurs	Échelle de notation	Monnaie	Note actu.	Note Préc.	Date d'exp.	Perspective
Long Terme	Monnaie locale	CFA	A	A	31/10/2023	Positive
Court Terme	Monnaie locale	CFA	A1	A1	31/10/2023	Positive

**Bloomfield Investment Corporation**
**Téléphone: + (225) 27 22 54 84 40/41**
**Yannick YAPI, Sous Directeur Bloomfield Ratings**
[y.yapi@bloomfield-investment.com](mailto:y.yapi@bloomfield-investment.com)
**Henoc GOLY, Analyste Financier Senior**
[h.goly@bloomfield-investment.com](mailto:h.goly@bloomfield-investment.com)
**Yves Roland TAKI, Analyste Financier**
[y.taki@bloomfield-investment.com](mailto:y.taki@bloomfield-investment.com)
**Laurent AKE, Analyste Financier**
[l.ake@bloomfield-investment.com](mailto:l.ake@bloomfield-investment.com)
**Informations financières de base**

En millions de FCFA	2020	2021
Actif immobilisé net	64 578	68 013
Trésorerie-actif	803	785
Capitaux propres	20 994	33 344
Dettes financières*	34 284	32 061
Trésorerie-passif	3 360	9 600
Chiffre d'affaires	173 225	195 188
Résultat d'exploitation	27 076	32 777
Résultat net	20 900	21 268

*\*Hors provisions pour risques et charges*
**Présentation**

NESTLE CÔTE D'IVOIRE est une Société Anonyme (S.A.) de droit ivoirien, avec Conseil d'Administration, créée en 1993 à la suite de la fusion des sociétés CAPRAL et NOVALIM.

Elle est spécialisée dans la fabrication et la commercialisation de produits alimentaires.

Immatriculée au Registre de Commerce et du Crédit Mobilier (RCCM) de Côte d'Ivoire sous le numéro CI-ABJ-1959-B-4093, la société a son siège social fixé à Abidjan, Yopougon Zone Industrielle, 01 BP 1840 Abidjan 01, depuis janvier 2021.

A fin décembre 2021, le capital social de NESTLE CÔTE D'IVOIRE est de 5 517 600 000 francs CFA, divisé en 22 070 400 actions de valeur nominale 250 francs CFA chacune.

Celui-ci est détenu majoritairement (à 88,1%) par la Société des Produits Nestlé (SPN).

**Justification de la notation et perspective**

**Sur le Long Terme :** Qualité de crédit élevée. Les facteurs de protection sont bons.

Cependant, les facteurs de risques sont plus variables et plus importants en période de pression économique.

**Sur le Court Terme :** Certitude de remboursement en temps opportun très élevée. Les facteurs de liquidité sont excellents et soutenus par de bons facteurs de protection des éléments essentiels. Les facteurs de risque sont mineurs.

**Facteurs clés de performance**

**La notation est basée sur les facteurs positifs suivants :**

- Une stratégie axée sur la croissance des revenus et prenant en compte la responsabilité sociétale de l'entreprise ;
- Une croissance continue des ventes enregistrées depuis 2020 ;
- Une amélioration de la performance globale en 2021 ;
- Une évolution contenue des charges d'exploitation en 2021 ;
- Un soutien avéré du groupe NESTLE.

**Les principaux facteurs de fragilité de la qualité de crédit sont les suivants :**

- Une hausse soutenue du cours des intrants qui affecte les indicateurs de performance financières de NESTLE CI en 2022 ;
- Une structure financière fragile ;
- Un environnement sécuritaire fragile.

**UNILEVER COTE D'IVOIRE**
**Fiche de Notation Financière**
**Validité : Août 2022-Septembre 2023**

Catégorie De valeurs	Échelle de notation	Monnaie	Note actu.	Note Préc.	Date d'exp.	Perspective
Long Terme	Monnaie locale	CFA	A	A	30/09/2023	Stable
Court Terme	Monnaie locale	CFA	A1-	A1-	30/09/2023	Stable

**Bloomfield Investment Corporation**
**Téléphone: + (225) 27 22 54 84 40/41**
**Yannick YAPI, Sous-Directeur Bloomfield Ratings**
[y.yapi@bloomfield-investment.com](mailto:y.yapi@bloomfield-investment.com)
**Elvira NANIE, Analyste Financier**
[e.nanie@bloomfield-investment.com](mailto:e.nanie@bloomfield-investment.com)
**Eric MEGNON, Analyste Financier**
[e.megnon@bloomfield-investment.com](mailto:e.megnon@bloomfield-investment.com)
[www.bloomfield-investment.com](http://www.bloomfield-investment.com)
**Informations financières de base**

En millions de francs CFA	2020	2021
Actif immobilisé net	18 031	12 111
Capitaux propres	- 4 391	-4 391
Dettes financières *	463	463
Trésorerie nette	- 1 450	-6 218
Chiffre d'affaires	41 393	46 059
Excédent brut d'exploitation	- 7 885	-4 581
Résultat d'exploitation	- 7 172	-13 697
Résultat net	- 2 410	0

\* Hors provisions pour risques et charges

**Présentation**

UNILEVER Côte d'Ivoire (UNILEVER CI), est une société anonyme avec Conseil d'Administration, créée depuis février 1969 et dont le siège social est situé à Abidjan Boulevard de Vridi, 01 BP 1751 Abidjan 01.

L'activité de UNILEVER CI consiste d'une part à la fabrication et la commercialisation de produits d'entretien, de produits d'hygiène, de produits alimentaires, d'autre part à l'importation, l'exportation et l'entreposage de toute marchandise de tout article manufacturé.

Détenu majoritairement par le Groupe UNILEVER OVERSEAS HOLDING (Groupe UOH) avec 99,8% des actions, le capital social de UNILEVER CI au 31 décembre 2021 s'élève à 24 336 010 000 francs CFA.

**Justification de la notation et perspective**

**Sur le Long Terme :** Qualité de crédit élevée. Les facteurs de protection sont bons.

Cependant, les facteurs de risques sont plus variables et plus importants en période de pression économique.

**Sur le Court Terme :** Certitude de remboursement en temps opportun élevée.

Les facteurs de liquidité sont forts et soutenus par de bons facteurs de protection des éléments essentiels. Les facteurs de risque sont très faibles.

**Facteurs clés de performance**

**La notation est basée sur les facteurs positifs suivants :**

- Une bonne évolution du chiffre d'affaires en 2021 ;
- Un résultat net devenu positif, grâce à des revenus liés à la cession d'une marque de produits ;
- Une bonne flexibilité financière ;
- Une rupture de management qui semble être maîtrisée, avec l'arrivée d'un nouveau Directeur Général ;

**Les principaux facteurs de fragilité de la qualité de crédit sont les suivants :**

- Une aggravation du déficit de résultat d'exploitation avec l'impact de la dépréciation du fonds commercial en 2021 ;
- Une exposition relativement forte au risque de change ;
- Des fonds propres toujours négatifs et en dessous de la norme réglementaire ;
- Un déficit de trésorerie nette en 2021, en dépit des produits issues de la cession importante d'activité ;
- Une baisse significative de l'actif immobilisé sous l'effet des décisions stratégiques du Groupe ;
- Un environnement sécuritaire fragile.

## I/ TABLEAU D'ACTIVITE ET DE RESULTAT SEMESTRIEL (en milliers de fcfa)

	1er Semestre 2023	1er Semestre 2022	Année 2022	Variation 2023/2022	
				%	valeur
Chiffre d'affaires	5 432 943	4 768 275	10 804 244	13,94	664 667
Résultat des Activités ordinaires	722 267	1 034 581	1 977 442	-30,19	-312 314
Impôts sur le résultat	-179 140	-254 860	-708 826	29,71	75 720
Résultat net	543 127	779 721	1 268 616	-30,34	-236 594

## II/ RAPPORT D'ACTIVITE SEMESTRIEL

### Evolution de l'activité

Bonne performance de l'activité aérienne sur la plateforme qui laisse présager de bonnes perspectives pour le 2ème semestre à venir

### Incidences probables sur les résultats

En dépit de cette progression, il est important de souligner les conséquences de l'inflation des produits alimentaires

Par ailleurs, des provisions à hauteur de 160 MFCFA sur le 2ème trimestre ont été prises pour les redevances dues au titre de la contractualisation en cours avec l'Etat de Côte d'Ivoire

17 juillet 2023

## CALENDRIER DE PAIEMENT DES DIVIDENDES

ANNEE : 2023

Titres	Montant du dividende net par action en FCFA	Numéro de l'Avis	Date de publication de l'Avis au BOC	Ex-dividende	Date de paiement du dividende
				T-2	T
BOA COTE D'IVOIRE	540	053-2023 BRVMDG	11/04/2023	26/04/2023	28/04/2023
BOA BURKINA FASO	577	054-2023 BRVMDG	11/04/2023	03/05/2023	05/05/2023
SONATEL SENEGAL	1 500	059-2023 BRVMDG	19/04/2023	15/05/2023	17/05/2023
BOA NIGER	613,80	055-2023 BRVMDG	11/04/2023	23/05/2023	25/05/2023
BOA BENIN	627	064-2023 BRVMDG	20/04/2023	23/05/2023	25/05/2023
ECOBANK CI	549	081-2023 BRVMDG	12/05/2023	25/05/2023	30/05/2023
SOCIETE GENERALE CI	1 112,43	077-2023 BRVMDG	05/05/2023	26/05/2023	31/05/2023
BOA SENEGAL	187,5	056-2023 BRVMDG	11/04/2023	30/05/2023	01/06/2023
Ecobank Transnational Incorporated TG	0,6048	092-2023 BRVMDG	24/05/2023	06/06/2023	08/06/2023
ORANGE COTE D'IVOIRE	752,76	101-2023 BRVMDG	31/05/2023	13/06/2023	15/06/2023
ONATEL BF	287,8799	110-2023 BRVMDG	12/06/2023	22/06/2023	26/06/2023
CORIS BANK INTERNATIONAL BF	525	107-2023 BRVMDG	12/06/2023	04/07/2023	06/07/2023
NSIA BANQUE CI	363,6	123-2023 BRVMDG	22/06/2023	05/07/2023	07/07/2023
TOTAL SENEGAL	241,01	122-2023 BRVMDG	21/06/2023	11/07/2023	13/07/2023
SOGB CI	558	132-2023 BRVMDG	03/07/2023	13/07/2023	17/07/2023
PALM CI	1213,632	124-2023 BRVMDG	22/06/2023	17/07/2023	19/07/2023
BERNABE CI	150	139-2023 BRVMDG	10/07/2023	20/07/2023	24/07/2023
SITAB CI	551	145-2023 BRVMDG	13/07/2023	25/07/2023	27/07/2023
CIE CI	157,5	136-2023 BRVMDG	06/07/2023	27/07/2023	31/07/2023
BICI CI	401,40	146-2023 BRVMDG	14/07/2023	27/07/2023	31/07/2023
NESTLE CI	728,1	148-2023 BRVMDG	17/07/2023	03/08/2023	08/08/2023
SERVAIR ABIDJAN CI	92	149-2023 BRVMDG	17/07/2023	29/08/2023	31/08/2023

