

BRVM COMPOSITE	195,04
Variation Jour	0,00 %
Variation annuelle	-4,03 %

BRVM 30	97,87
Variation Jour	0,12 %
Variation annuelle	-2,13 %

BRVM PRESTIGE	100,09
Variation Jour	0,83 %
Variation annuelle	0,09 %

Evolution des indices

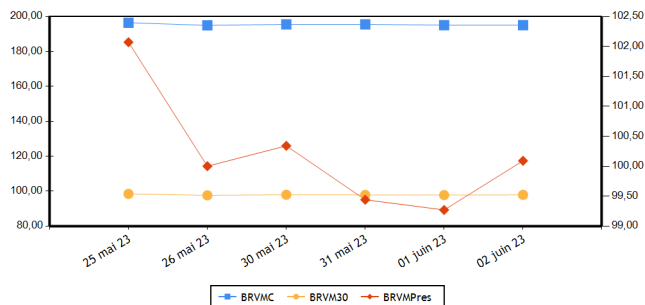

Volumes et valeurs transigés

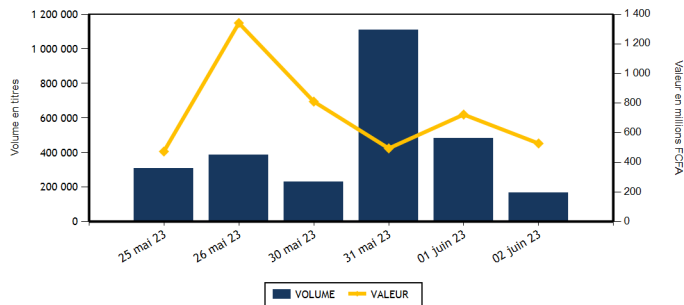

Actions	Niveau	Evol. Jour
Capitalisation boursière (FCFA)(Actions & Droits)	7 255 805 088 936	0,00 %
Volume échangé (Actions & Droits)	165 719	-61,35 %
Valeur transigée (FCFA) (Actions & Droits)	526 278 805	157,53 %
Nombre de titres transigés	40	-4,76 %
Nombre de titres en hausse	16	220,00 %
Nombre de titres en baisse	12	-40,00 %
Nombre de titres inchangés	12	-29,41 %

Obligations	Niveau	Evol. Jour
Capitalisation boursière (FCFA)	10 113 510 925 094	0,00 %
Volume échangé	190	-99,64 %
Valeur transigée (FCFA)	1 900 000	-99,63 %
Nombre de titres transigés	1	-75,00 %
Nombre de titres en hausse	0	
Nombre de titres en baisse	0	-100,00 %
Nombre de titres inchangés	1	-66,67 %

PLUS FORTES HAUSSES

Titres	Cours	Evol. Jour	Evol. annuelle
TRACTAFRIC MOTORS CI (PRSC)	2 995	6,96 %	-6,26 %
ECOBANK TRANS. INCORP. TG (ETIT)	18	5,88 %	-5,26 %
VIVO ENERGY CI (SHEC)	660	3,13 %	-12,00 %
BANK OF AFRICA ML (BOAM)	1 300	2,36 %	-7,14 %
CFAO MOTORS CI (CFAC)	785	1,95 %	-15,59 %

PLUS FORTES BAISES

Titres	Cours	Evol. Jour	Evol. annuelle
SOLIBRA CI (SLBC)	67 600	-7,49 %	-18,80 %
SITAB CI (STBC)	5 975	-6,64 %	-12,77 %
SAPH CI (SPHC)	3 300	-4,35 %	-33,93 %
SMB CI (SMBC)	7 530	-3,52 %	10,74 %
ECOBANK COTE D'IVOIRE (ECOC)	5 175	-1,90 %	4,65 %

INDICES PAR COMPARTIMENT

Base = 100 au 02 janvier 2023	Nombre de sociétés	Valeur	Evol. Jour	Evol. annuelle	Volume	Valeur	PER moyen
BRVM-PRESTIGE	10	100,09	0,83 %	0,09 %	99 079	105 385 120	6,04
BRVM-PRINCIPAL	36	93,38	-0,42 %	-6,62 %	66 640	420 893 685	11,18

INDICES SECTORIELS

Base = 100 au 14 juin 1999	Nombre de sociétés	Valeur	Evol. Jour	Evol. annuelle	Volume	Valeur	PER moyen
BRVM - INDUSTRIE	11	94,11	-3,08 %	-9,70 %	5 335	11 176 205	28,70
BRVM - SERVICES PUBLICS	5	468,83	-0,05 %	-4,16 %	37 008	329 004 965	8,89
BRVM - FINANCES	15	75,21	0,71 %	-0,40 %	101 117	111 614 330	5,94
BRVM - TRANSPORT	2	330,96	0,00 %	-3,14 %	540	721 850	5,27
BRVM - AGRICULTURE	5	239,22	-1,18 %	-15,64 %	15 387	65 571 340	4,94
BRVM - DISTRIBUTION	7	342,53	1,44 %	-4,47 %	6 012	7 842 715	12,07
BRVM - AUTRES SECTEURS	1	1 351,10	0,00 %	15,26 %	320	347 400	-

Indicateurs	BRVM COMPOSITE
PER moyen du marché	8,81
Taux de rendement moyen du marché	8,31
Taux de rentabilité moyen du marché	9,07
Nombre de sociétés cotées	46
Nombre de lignes obligataires	122
Volume moyen annuel par séance	569 126,00
Valeur moyenne annuelle par séance	933 261 844,39

Indicateurs	BRVM COMPOSITE
Ratio moyen de liquidité	11,44
Ratio moyen de satisfaction	4,13
Ratio moyen de tendance	36,11
Ratio moyen de couverture	276,94
Taux de rotation moyen du marché	0,01
Prime de risque du marché	5,45
Nombre de SGI participantes	26

Définitions

Volume moyen annuel par séance = Volume annuel échangé / nombre de séances
 Valeur moyenne annuelle par séance = Valeur annuelle échangée / nombre de séances
 Ratio moyen de liquidité = Moyenne des ratios de liquidité (Titres échangés / Volume des ordres de vente)
 Ratio moyen de satisfaction = Moyenne des ratios de satisfaction (Titres échangés / Volume des ordres d'achat)
 Ratio moyen de tendance = Moyenne des ratios de tendance (Volume des ordres d'achat / Volume des ordres de vente)
 Ratio moyen de couverture = Moyenne des ratios de couverture (Volume des ordres de vente / Volume des ordres d'achat)
 Taux moyen de rotation = moyenne des taux de rotation des actions cotées (volume transigé/capital flottante)
 PER moyen du marché = moyenne des PER des actions cotées ayant un PER positif
 Taux de rendement moyen = moyenne des taux de rendement des actions cotées ayant distribué un dividende
 Taux de rentabilité moyen = moyenne des taux de rentabilité des actions cotées
 Prime de risque du marché = (1 / le PER moyen du marché) - le taux de référence actuel des emprunts d'Etat

BOURSE REGIONALE DES VALEURS MOBILIERES
 Siège Social : Abidjan - Côte d'Ivoire, 18 av. Joseph Anoma
 Adresse : 01 BP 3802 Abidjan 01
 Tel : +225 20 31 55 50 / +225 20 32 66 85
 Fax : +225 20 32 66 84
 E-mail : brvm@brvm.org Site web : www.brvm.org



MARCHE DES ACTIONS

Sect. Act. (*)	Symbole	Titre	Cours Précédent	Cours du jour		Variation jour	Séance de cotation		Cours Référence	Variation de l'année précédente	Dernier dividende payé		Rdt. Net	PER
				Ouv.	Clôt.		Volume	Valeur			Montant net	Date		
COMPARTIMENT PRESTIGE			100,09	points		0,83 %								
AGR	PALC	PALM CI	9 800	9 800	9 800	0,00 %	2 207	21 611 045	9 800	-5,63 %	1 236,34	31-août-22	12,62 %	3,63
AGR	SPHC	SAPH CI	3 450	3 450	3 300	-4,35 %	12 277	42 224 520	3 300	-33,93 %	365,40	4-août-22	11,07 %	5,05
DIS	TTLT	TOTAL CI	2 095	2 095	2 095	0,00 %	312	643 865	2 095	10,55 %	159,29	25-août-22	7,60 %	10,74
DIS	TTLS	TOTAL SN	2 585	2 585	2 600	0,58 %	1 360	3 522 330	2 600	2,56 %	187,30	22-juil.-22	7,20 %	9,99
FIN	ETIT	ECOBANK TRANS. INCORP. TG	17	18	18	5,88 %	77 033	1 357 855	18	-5,26 %	0,90	20-juin-22	5,00 %	1,42
FIN	SGBC	SOCIETE GENERALE COTE D'IVOIRE	14 450	15 530	14 500	0,35 %	276	4 122 430	14 500	24,95 %	1 112,43	31-mai-23	7,67 %	6,05
IND	NTLC	NESTLE CI	7 730	7 730	7 730	0,00 %	61	450 030	7 730	-6,25 %	856,80	2-août-22	11,08 %	10,26
IND	SMBC	SMB CI	7 805	7 805	7 530	-3,52 %	673	5 238 565	7 530	10,74 %	720,00	24-août-22	9,56 %	6,23
SPU	ONTBF	ONATEL BF	2 850	2 885	2 890	1,40 %	3 862	10 993 820	2 890	-9,69 %	416,58	15-juin-22	14,41 %	8,78
SPU	SNTS	SONATEL SN	14 990	14 990	14 990	0,00 %	1 018	15 220 660	14 990	-1,38 %	1 500,00	30-mai-23	10,01 %	5,37
TOTAL							99 079	105 385 120						

COMPARTIMENT PRINCIPAL			93,38	points		-0,42 %								
AGR	SCRC	SUCRIVOIRE	595	590	590	-0,84 %	645	379 150	590	-36,22 %	40,50	20-août-21	6,86 %	
AGR	SICC	SICOR CI	6 315	NC	NC	0,00 %			6 315	16,84 %	1 919,00	25-sept.-00		3,83
AGR	SOGC	SOGB CI	5 265	5 260	5 245	-0,38 %	258	1 356 625	5 245	-7,50 %	541,81	21-juil.-22	10,33 %	7,24
AUT	STAC	SETAO CI	1 095	1 085	1 095	0,00 %	320	347 400	1 095	15,26 %	66,15	18-juil.-22	6,04 %	
DIS	ABJC	SERVAIR ABIDJAN CI	1 145	1 150	1 145	0,00 %	1 073	1 228 770	1 145	-11,58 %	57,73	24-août-22	5,04 %	9,85
DIS	BNBC	BERNABE CI	1 940	NC	NC	0,00 %			1 940	-3,00 %	45,00	19-juil.-19		7,10
DIS	CFAC	CFAO MOTORS CI	770	785	785	1,95 %	622	488 170	785	-15,59 %	69,47	2-août-22	8,85 %	25,73
DIS	PRSC	TRACTAFRIC MOTORS CI	2 800	2 800	2 995	6,96 %	97	274 915	2 995	-6,26 %	175,86	30-août-22	5,87 %	10,00
DIS	SHEC	VIVO ENERGY CI	640	645	660	3,13 %	2 548	1 684 665	660	-12,00 %	29,00	28-oct.-22	4,39 %	11,08
FIN	BICC	BICI CI	6 700	6 700	6 800	1,49 %	400	2 682 000	6 800	-0,73 %	518,00	15-juil.-22	7,62 %	9,15
FIN	BOAB	BANK OF AFRICA BN	5 700	5 750	5 750	0,88 %	1 759	10 089 500	5 750	-3,36 %	627,00	25-mai-23	10,90 %	6,09
FIN	BOABF	BANK OF AFRICA BF	5 495	5 495	5 580	1,55 %	2 095	11 525 550	5 580	7,31 %	577,00	5-mai-23	10,34 %	4,82
FIN	BOAC	BANK OF AFRICA CI	4 995	4 995	5 045	1,00 %	937	4 670 655	5 045	36,35 %	540,00	28-avr.-23	10,70 %	5,03
FIN	BOAM	BANK OF AFRICA ML	1 270	1 270	1 300	2,36 %	626	795 080	1 300	-7,14 %	271,00	15-mai-19		9,67
FIN	BOAN	BANK OF AFRICA NG	5 800	5 800	5 785	-0,26 %	290	1 650 850	5 785	0,00 %	613,80	25-mai-23	10,61 %	7,42
FIN	BOAS	BANK OF AFRICA SENEGAL	2 575	2 455	2 555	-0,78 %	6 328	15 937 525	2 555	4,29 %	187,50	1-juin-23	7,34 %	3,94
FIN	CBIBF	CORIS BANK INTERNATIONAL	7 800	7 805	7 805	0,06 %	52	407 985	7 805	-6,97 %	448,00	6-juil.-22	5,74 %	4,42
FIN	ECOC	ECOBANK COTE D'IVOIRE	5 275	5 270	5 175	-1,90 %	9 886	51 186 230	5 175	4,65 %	549,00	30-mai-22	10,61 %	6,39
FIN	NSBC	NSIA BANQUE COTE D'IVOIRE	5 290	5 290	5 290	0,00 %	359	1 833 870	5 290	-11,46 %	77,69	27-juil.-20	1,47 %	4,04
FIN	ORGT	ORAGROUP TOGO	2 335	2 335	2 335	0,00 %	15	35 025	2 335	-40,51 %	59,52	17-juil.-20	2,55 %	8,44
FIN	SAFC	SAFCA CI	830	NC	NC	0,00 %			830	-5,68 %	23,04	29-juil.-11		
FIN	SIBC	SOCIETE IVOIRIENNE DE BANQUE	5 045	5 085	5 000	-0,89 %	1 061	5 319 775	5 000	9,05 %	405,00	30-juin-22	8,10 %	6,24
IND	CABC	SICABLE CI	1 005	1 060	1 005	0,00 %	2 070	2 083 540	1 005	-14,10 %	69,00	2-août-22	6,87 %	5,53
IND	FTSC	FILTISAC CI	1 170	1 170	1 170	0,00 %	43	50 210	1 170	-26,88 %	235,00	30-juil.-21	20,09 %	107,51
IND	NEIC	NEI-CEDA CI	680	NC	NC	0,00 %			680	-15,00 %	9,00	28-juin-01		7,16
IND	SEMC	CROWN SIEM CI	710	710	720	1,41 %	100	71 240	720	5,88 %	14,40	28-déc.-21	2,00 %	7,61
IND	SIVC	AIR LIQUIDE CI	590	550	600	1,69 %	1 549	852 050	600	-11,11 %	63,00	29-sept.-17		13,01
IND	SLBC	SOLIBRA CI	73 075	70 210	67 600	-7,49 %	23	1 599 170	67 600	-18,80 %	4 050,00	12-août-22	5,99 %	91,41

IND	STBC	SITAB CI	6 400	5 975	5 975	-6,64 %	60	358 500	5 975	-12,77 %	445,12	21-juil.-22	7,45 %	9,58
IND	UNLC	UNILEVER CI	6 640	NC	NC	0,00 %			6 640	-5,48 %	1 233,00	9-juil.-12		
IND	UNXC	UNIWAX CI	620	635	625	0,81 %	756	472 900	625	-18,83 %	60,75	29-juil.-22	9,72 %	
SPU	CIEC	CIE CI	2 045	2 050	2 045	0,00 %	268	546 520	2 045	2,76 %	153,16	25-juil.-22	7,49 %	11,66
SPU	ORAC	ORANGE COTE D'IVOIRE	9 575	9 590	9 550	-0,26 %	31 757	301 733 965	9 550	-6,46 %				9,37
SPU	SDCC	SODE CI	5 000	5 000	4 950	-1,00 %	103	510 000	4 950	-9,42 %	432,00	21-oct.-22	8,73 %	9,27
TRP	SDSC	BOLLORE	1 350	1 345	1 350	0,00 %	540	721 850	1 350	-3,23 %	130,00	23-juin-22	9,63 %	5,27
TRP	SVOC	MOVIS CI	2 395	SP	SP	0,00 %			2 395	0,00 %	270,00	5-juil.-99		
TOTAL							66 640	420 893 685						

TOTAL
TOTAL - Marché des actions

165 719 526 278 805

Secteurs d'activités (*) : AGR = Agriculture, AUT = Autres Secteurs, DIS = Distribution, FIN = Finances, IND = Industrie, TRP = Transport, SPU = Services Publics

MARCHE DES DROITS

Symbole	Titre	Cours Précédent	Cours du jour		Variation jour	Séance de cotation		Cours Référence	Variation depuis l'origine	Parité	Periode de négociation	
			Ouv.	Clôt.		Volume	Valeur				Début	fin

TOTAL
TOTAL - Marché des droits
Légende:

(d) Ex-dividende (V) Variation par rapport au cours de référence

Cours du jour: Ouv.: Ouverture Clôt.: Clôture Moy.: Moyen

Mentions : NC: Non Coté Ex-c: Ex-coupon Ex-d: Ex-droit SP: Suspendu Val-T: Valeur Théorique

PER = Cours / BNPA selon les données disponibles Rdt. Net: Rendement net (DNPA / Cours)

Comp.: 1 - Premier Compartiment 2 - Second Compartiment 3 - Compartiment de croissance

Ratio de liquidité = Titres échangés / Volume des ordres de vente

: Progression de l'indice sectoriel : Stabilité de l'indice sectoriel : Recul de l'indice sectoriel

MARCHE DES OBLIGATIONS

Symbole	Titre	Valeur nominale	Cours Précédent	Cours du jour	Cours Référence	Séance de cotation		Coupon couru	Coupon d'intérêt			Type Amort
						Volume	Valeur		Période	Montant net	Eché.	
OBLIGATIONS D'ETAT												
EOM.010	ETAT DU MALI 6,20 % 2022-2029	10 000	10 000	NC	10 000			297,26	A	620,00	9-déc.-23	ACD
EOM.011	ETAT DU MALI 6,40 % 2023-2030	10 000	10 000	NC	10 000			97,92	A	640,00	7-avr.-24	ACD
EOM.02	Etat du Mali 6.50% 2017-2024	2 000	2 000	NC	2 000			15,27	A	130,00	20-avr.-24	AC
EOM.03	ETAT DU MALI 6,50 % 2018-2025	6 000	6 000	NC	6 000			341,92	A	520,00	5-oct.-23	AC
EOM.04	ETAT DU MALI 6,50% 2019-2027	10 000	10 000	NC	10 000			578,77	A	650,00	12-juil.-23	AC
EOM.05	ETAT DU MALI 6,50% 2020-2028	10 000	10 000	NC	10 000			118,99	A	650,00	27-mars-24	ACD
EOM.06	ETAT DU MALI 6,50% 2020-2027	10 000	10 000	NC	10 000			327,67	A	650,00	30-nov.-23	AC
EOM.07	ETAT DU MALI 6.50% 2021-2031	10 000	10 000	NC	10 000			83,47	A	650,00	16-avr.-24	AC
EOM.08	ETAT DU MALI 6,20 % 2022-2032	10 000	10 000	NC	10 000			455,23	A	620,00	7-sept.-23	ACD
EOM.09	ETAT DU MALI 6,30% 2022-2032	10 000	9 900	NC	9 900			302,05	A	630,00	9-déc.-23	ACD
EOS.05	ETAT SENEGAL 6.50% 2013-2023	10 000	10 350	NC	10 350			222,65	S	325,00	29-juil.-23	ACD
EOS.07	ETAT SENEGAL 6.30% 2015-2025	10 000	10 500	NC	10 500			13,81	S	317,59	25-nov.-23	ACD
EOS.08	ETAT DU SENEGAL 5,95% 2022-2034	10 000	10 000	NC	10 000			252,67	A	595,00	29-déc.-23	ACD
TPBF.010	TPBF 6,50% 2020 - 2028	8 333	8 667	NC	8 666.67			108,92	S	270,83	20-sept.-23	ACD
TPBF.011	TPBF 6,50 % 2020-2028	9 167	9 167	NC	9 167			237,03	S	297,93	9-juil.-23	ACD
TPBF.012	TPBF 6.50% 2021-2031	10 000	10 700	NC	10 700			121,88	S	325,00	25-sept.-23	ACD
TPBF.013	TPBF 6,50 % 2021 - 2031	10 000	10 000	10 000	10 000	190	1 900 000	263,95	S	325,00	6-juil.-23	ACD
TPBF.014	TPBF 6,30% 2022-2034	10 000	10 500	NC	10 500			159,21	S	315,00	1-sept.-23	ACD
TPBF.015	ETAT DU BURKINA 6,30 % 2022-2	10 000	10 000	NC	10 000			346,33	S	315,00	15-mai-23	ACD
TPBF.016	ETAT DU BURKINA 6% 2023-2028	10 000	10 000	NC	10 000			237,02	S	300,00	10-juil.-23	ACD
TPBF.04	TPBF 6.50% 2017-2027	10 000	10 000	NC	10 000			217,26	S	322,33	31-juil.-23	ACD
TPBF.05	TPBF 6,50% 2017-2024	10 000	10 000	NC	10 000			276,79	S	325,00	29-juin-23	ACD
TPBF.06	TPBF 6.50% 2018-2025	10 000	10 500	NC	10 500			318,77	S	324,11	5-juin-23	ACD
TPBF.07	TPBF 6,50% 2018- 2025	10 000	10 000	NC	10 000			31,79	S	325,00	15-nov.-23	AC
TPBF.08	TPBF 6,50% 2019-2027	10 000	10 000	NC	10 000			48,08	S	327,67	6-nov.-23	ACD
TPBF.09	TPBF 6,50% 2019 - 2027	10 000	10 000	NC	10 000			97,68	S	325,00	8-oct.-23	ACD
TPBJ.03	TPBJ 6,50% 2020-2028	10 000	10 000	NC	10 000			500,41	A	650,00	25-août-23	AC
TPBJ.04	TPBJ 5,50 % 2022-2037	10 000	10 000	NC	10 000			139,75	A	550,00	1-mars-24	AC
TPBJ.05	TPBJ 5,85 % 2022-2042	10 000	10 000	NC	10 000			148,65	A	585,00	1-mars-24	ACD
TPBJ.06	TPBJ 5,75% 2022-2037	10 000	10 000	NC	10 000			486,78	A	575,00	28-juil.-23	ACD
TPCI.017	TPCI 3% 2014-2024	10 000	10 000	NC	10 000			135,99	S	150,00	19-juin-23	ACD
TPCI.019	TPCI 5.99% 2015-2025	10 000	10 400	NC	10 400			31,10	A	599,00	14-mai-24	ACD
TPCI.021	TPCI 6% 2016-2028	10 000	10 000	NC	10 000			90,16	A	600,00	8-avr.-24	ACD
TPCI.022	TPCI 5.90% 2016 - 2026	10 000	9 800	NC	9 800			568,99	A	590,00	15-juin-23	ACD
TPCI.023	TPCI 5.90% 2016-2026	10 000	9 500	NC	9 500			318,44	A	590,00	17-nov.-23	ACD
TPCI.024	TPCI 6.25% 2017-2029	10 000	9 975	NC	9 975			107,58	S	312,50	30-sept.-23	ACD
TPCI.025	TPCI 5,95% 2017-2024 A	10 000	10 000	NC	10 000			63,40	S	297,50	24-oct.-23	ACD
TPCI.026	TPCI 5,95% 2017-2024 B	10 000	10 000	NC	10 000			37,19	S	297,50	10-nov.-23	ACD
TPCI.027	TPCI 6% 2017-2025	10 000	10 250	NC	10 250			255,49	S	300,00	29-juin-23	ACD
TPCI.028	TPCI 6% 2018 - 2026	10 000	10 100	NC	10 100			499,73	A	600,00	2-août-23	ACD
TPCI.029	TPCI 6% 2018-2026	10 000	9 999	NC	9 999			371,51	A	600,00	19-oct.-23	ACD
TPCI.030	TPCI 5,95% 2018-2025	6 000	5 985	NC	5 985			167,25	S	178,01	13-juin-23	ACD
TPCI.031	TPCI 5,75% 2019 - 2026	10 000	10 230	NC	10 230			546,64	A	575,00	20-juin-23	ACD
TPCI.032	TPCI 2,23% 2019-2026	10 000		NC				212,00	A	223,00	20-juin-23	ACD
TPCI.033	TPCI 5.75% 2019-2026	6 000	6 480	NC	6 480			69,75	A	345,00	20-mars-24	ACD
TPCI.034	TPCI 6% 2019-2029	7 500	7 500	NC	7 500			90,98	A	450,00	20-mars-24	ACD
TPCI.035	TPCI 5,75% 2019 -2026	10 000	10 250	NC	10 250			513,56	A	575,00	11-juil.-23	ACD
TPCI.036	TPCI 5,75% 2019- 2026	10 000	10 035	NC	10 035			448,97	A	575,00	21-août-23	ACD
TPCI.037	TPCI 5,80% 2019-2026	8 000	7 760	NC	7 760			228,82	A	464,00	4-déc.-23	ACD
TPCI.038	TPCI 5,75% 2019-2026	8 000	8 080	NC	8 080			226,85	A	460,00	4-déc.-23	ACD
TPCI.039	TPCI 5,75% 2019 - 2026	8 000	8 560	NC	8 560			287,34	A	460,00	17-oct.-23	ACD
TPCI.040	TPCI 5,75% 2019-2026	8 000	8 160	NC	8 160			180,22	A	460,00	10-janv.-24	ACD
TPCI.041	TPCI 5,80% 2020-2027	10 000	10 750	NC	10 750			148,96	A	580,00	29-févr.-24	ACD
TPCI.042	TPCI 5,90% 2020-2030	10 000	10 250	NC	10 250			151,53	A	590,00	29-févr.-24	ACD
TPCI.043	TPCI 5,90% 2020 - 2030	10 000	10 050	NC	10 050			64,48	A	590,00	23-avr.-24	ACD
TPCI.044	TPCI 5,80% 2020 - 2027	10 000	10 095	NC	10 095			63,39	A	580,00	23-avr.-24	ACD
TPCI.045	TPCI 5,80% 2020 -2027	10 000	10 000	NC	10 000			557,75	A	580,00	16-juin-23	ACD
TPCI.046	TPCI 5,90% 2020 - 2030	10 000	10 200	NC	10 200			567,37	A	590,00	16-juin-23	ACD
TPCI.047	TPCI 5,80% 2020 - 2027	10 000	10 250	NC	10 250			557,75	A	580,00	16-juin-23	ACD
TPCI.048	TPCI 5,80% 2020- 2027	10 000	9 900	NC	9 900			489,42	A	580,00	29-juil.-23	ACD
TPCI.049	TPCI 5,90% 2020- 2030	10 000	10 085	NC	10 085			497,86	A	590,00	29-juil.-23	ACD
TPCI.050	TPCI 5,90% 2020-2030	10 000	10 000	NC	10 000			449,37	A	590,00	28-août-23	ACD

TPCI.051	TPCI 5,80% 2020-2027	10 000	10 000	NC	10 000	386,14	A	580,00	2-oct.-23	ACD
TPCI.052	TPCI 5,90 % 2020-2030	10 000	10 300	NC	10 300	392,79	A	590,00	2-oct.-23	ACD
TPCI.053	TPCI 5,80% 2020-2027	10 000	10 600	NC	10 600	344,82	A	580,00	28-oct.-23	ACD
TPCI.054	TPCI 5,90% 2020-2030	10 000	10 000	NC	10 000	350,77	A	590,00	28-oct.-23	ACD
TPCI.055	TPCI 5,80% 2020 -2027	10 000	10 500	NC	10 500	254,25	A	580,00	24-déc.-23	ACD
TPCI.056	TPCI 5,90% 2020- 2030	10 000	10 800	NC	10 800	258,63	A	590,00	24-déc.-23	ACD
TPCI.057	TPCI 5,80% 2020-2027	10 000	10 000	NC	10 000	308,27	A	580,00	20-nov.-23	ACD
TPCI.058	TPCI 5,80% 2021-2028	10 000	10 100	NC	10 100	134,70	A	580,00	9-mars-24	ACD
TPCI.059	TPCI 5,90% 2021-2031	10 000	10 350	NC	10 350	137,02	A	590,00	9-mars-24	ACD
TPCI.060	TPCI 5,80% 2021-2028	10 000	10 050	NC	10 050	611,78	A	580,00	13-mai-23	ACD
TPCI.061	TPCI 5,90% 2021-2031	10 000	10 050	NC	10 050	622,33	A	590,00	13-mai-23	ACD
TPCI.062	TPCI 5,80 % 2021 -2028	10 000	10 800	NC	10 800	535,51	A	580,00	30-juin-23	ACD
TPCI.063	TPCI 5,90% 2021 -2031	10 000	10 000	NC	10 000	544,74	A	590,00	30-juin-23	ACD
TPCI.064	TPCI 5,80 % 2021 - 2028	10 000	10 180	NC	10 180	460,82	A	580,00	16-août-23	ACD
TPCI.065	TPCI 5,90% 2021-2031	10 000	10 700	NC	10 700	396,03	A	590,00	30-sept.-23	ACD
TPCI.066	TPCI 5,90% 2021-2031	10 000	9 950	NC	9 950	337,84	A	590,00	5-nov.-23	ACD
TPCI.067	TPCI 5,90 % 2021-2036	10 000	10 400	NC	10 400	271,56	A	590,00	16-déc.-23	ACD
TPCI.068	TPCI 5,90 % 2022-2037	10 000	10 000	NC	10 000	195,59	A	590,00	1-févr.-24	ACD
TPCI.069	TPCI 5,75 % 2022-2037	10 000	10 000	NC	10 000	113,11	A	575,00	22-mars-24	ACD
TPCI.070	TPCI 5,75 % 2022-2037	10 000	10 100	NC	10 100	628,56	A	575,00	29-avr.-23	ACD
TPCI.071	TPCI 5,65% 2022-2032	10 000	10 150	NC	10 150	544,88	A	565,00	15-juin-23	ACD
TPCI.072	TPCI 5,65% 2022-2029	10 000	10 000	NC	10 000	476,77	A	565,00	29-juil.-23	ACD
TPCI.073	TPCI 5,75% 2022-2032	10 000	10 000	NC	10 000	485,21	A	575,00	29-juil.-23	ACD
TPCI.074	TPCI 5,85% 2022-2042	10 000	10 000	NC	10 000	493,64	A	585,00	29-juil.-23	ACD
TPCI.075	TPCI 5,65% 2022-2029	10 000	10 000	NC	10 000	368,41	A	565,00	7-oct.-23	ACD
TPCI.076	TPCI 5,75% 2022-2032	10 000	10 000	NC	10 000	374,93	A	575,00	7-oct.-23	ACD
TPCI.077	TPCI (TAUX DE BASE + SPREAD) % 2022-2029	10 000	10 000	NC	10 000	159,14	T	127,60	11-mai-23	ACD
TPCI.078	TPCI 5,65% 2022-2029	10 000	10 000	NC	10 000	264,70	A	565,00	13-déc.-23	ACD
TPCI.079	TPCI 5,75% 2023-2030	10 000	10 000	NC	10 000	148,08	A	575,00	28-févr.-24	ACD
TPNE.01	TRESOR PUBLIC DU NIGER 6,50% 2019-2026	10 000	10 000	NC	10 000	117,21	A	650,00	28-mars-24	ACD
TPNE.02	TRESOR PUBLIC DU NIGER 6,50% 2019 - 2026	10 000	10 000	NC	10 000	543,15	A	650,00	1-août-23	ACD
TPNE.03	TRESOR PUBLIC DU NIGER 6,5% 2020-2027	10 000	9 950	NC	9 950	544,93	A	650,00	31-juil.-23	ACD
TPNE.04	TRESOR PUBLIC DU NIGER 6,30% 2021-2031	10 000	10 000	NC	10 000	486,74	A	630,00	24-août-23	ACD
TPNE.05	TPNE 6,15 % 2022-2034	10 000	10 550	NC	10 550	613,32	A	615,00	3-juin-23	ACD
TPNE.06	TRESOR PUBLIC DU NIGER 6,15% 2022 - 2034	10 000	10 000	NC	10 000	286,44	A	615,00	14-déc.-23	ACD
TPTG.02	TPTG 6% 2022-2037	10 000	10 000	NC	10 000	325,48	A	600,00	16-nov.-23	ACD
TOTAL					190	1 900 000				

OBLIGATIONS REGIONALES

BIDC.04	BIDC-EBID 6,10% 2017-2027	6 250	6 250	NC	6 250	366,63	A	381,25	16-juin-23	ACD
BIDC.05	BIDC-EBID 6,40% 2019-2026	10 000	10 000	NC	10 000	249,28	S	320,00	12-juil.-23	ACD
BIDC.06	BIDC-EBID 6,50 % 2021-2028	10 000	10 000	NC	10 000	26,71	S	327,67	18-nov.-23	ACD
BIDC.07	BIDC-EBID 5,90% 2022-2029	10 000	10 300	NC	10 300	282,88	S	294,19	9-juin-23	ACD
CRRH.010	CRRH-UEMOA 6,10% 2022-2037	10 000	10 000	NC	10 000	401,05	S	610,00	3-août-23	AC
CRRH.02	CRRH-UEMOA 6,10% 2012-2024	10 000	10 000	NC	10 000	229,17	S	305,00	17-juil.-23	AC
CRRH.03	CRRH-UEMOA 6% 2013-2023	10 000	10 000	NC	10 000	60,66	S	300,00	26-oct.-23	AC
CRRH.04	CRRH-UEMOA 6% 2014-2024	10 000	10 000	NC	10 000	253,85	S	300,00	30-juin-23	AC
CRRH.05	CRRH-UEMOA 5,85% 2015-2025	10 000	9 999	NC	9 999	238,78	S	290,06	4-juil.-23	AC
CRRH.06	CRRH-UEMOA 5,85% 2016-2026	10 000	10 230	NC	10 230	242,40	S	292,50	3-juil.-23	ACD
CRRH.07	CRRH-UEMOA 5,95% 2017-2029	5 417	5 417	NC	5 417	14,01	S	161,15	17-nov.-23	AC
CRRH.08	CRRH-UEMOA 5,95% 2018-2030	6 667	6 667	NC	6 666,67	177,63	S	198,33	21-juin-23	AC
CRRH.09	CRRH-UEMOA 6,05% 2018-2033	7 333	7 333	NC	7 333	198,67	S	221,83	21-juin-23	AC
TOTAL					0	0				

OBLIGATIONS PRIVEES

Code	Titre	Montant	Montant	Statut	Montant	Cote	Statut	Montant	Date	Statut
BHSN.O1	DIASPORA BONDS BHS 6,25% 2019-	10 000	10 000	NC	10 000	244,86	S	309,93	10-juil.-23	ACD
FNSBC.O1	FCTC NSIA BANQUE 7 % 2020-2025	4 444	4 444	NC	4 444.44	64,62	T	76,22	16-juin-23	ACD
FORBT.O1	FCTC ORABANK 7 % 2021-2026	8 333	8 917	NC	8 916.66	102,53	T	142,92	28-juin-23	ACD
FTIMC.O1	FCTC TEYLIOM IMMO 7 % 2021-2028	8 750	8 706	NC	8 706.25	140,27	T	150,06	8-juin-23	ACD
ORGT.O2	ORAGROUP SA 7,15% 2021-2028	10 000	10 500	NC	10 500	72,28	S	357,50	26-oct.-23	ACD
PADS.O3	PAD 6,60% 2020-2027	9 000	9 000	NC	9 000	71,41	S	297,00	19-oct.-23	ACD
SNLC.O1	SENELEC 6,50% 2018-2025	4 000	4 000	NC	4 000	47,34	S	130,00	27-sept.-23	AC
SNTS.O2	SONATEL 6,50% 2020-2027	9 000	9 000	NC	9 000	206,40	S	272,69	16-juil.-23	ACD
TOTAL						0		0		

SUKUK ET TITRES ASSIMILES

SUKCI.S2	SUKUK CI 5.75% 2016-2023	10 000	10 800	NC	10 800	138,96	S	293,89	7-sept.-23	ACD
SUKSN.S2	SUKUK SN 6% 2016-2026	10 000	10 750	NC	10 750	211,67	S	301,67	26-juil.-23	ACD
SUKTG.S1	SUKUK TG 6.5% 2016-2026	10 000	10 000	NC	10 000	215,72	S	371,86	17-août-23	ACD
TOTAL						0		0		
TOTAL - Marché des obligations						190		1 900 000		

Légende :
 (#) (*) Ex-Coupon couru (##)Cours de référence amorti / Coupon couru Ex-c (#)Ex-marge de profits
 Cours du jour: Ouv.: Ouverture Clôt.: Clôture Moy.: Moyen
 Type Amort: Type d'Amortissement IF: In Fine AC: Amortissement Constant AD: Amortissement Dégressif ACD: Amortissement Constant Différé
 Période: Périodicité de paiement des coupons A: Annuelle S: Semestrielle T: Trimestrielle
 Eché.: Échéance de paiement des intérêts
 Mentions: NC: Non Coté Ex-c: Ex-coupon ou Ex-droit SP: Suspendu

INFORMATIONS
OPERATIONS EN COURS

Emetteur	Opération
----------	-----------

AVIS

Entité	N°	Nature	Objet
--------	----	--------	-------

COMMUNIQUES

Emetteur	N°	Nature	Objet
SAFCA CI	20230602-5	Communiqué-Avis de Convocation	Avis de convocation - Assemblée Générale Ordinaire - SAFCA - ALIOS FINANCE
SOLIBRA	20230602-4	Communiqué	Changement de dénomination sociale - SOLIBRA
SERVAIR ABIDJAN CI	20230602-3	Etats financiers	Etats financiers exercice 2022 SYSCOHADA - SERVAIR ABIDJAN CI
SERVAIR ABIDJAN CI	20230602-2	Etats financiers	Etats financiers exercice 2022 IFRS - SERVAIR ABIDJAN CI
FILTISAC CI	20230602-1	Projet de Résolutions	Projet de résolutions - Assemblée Générale Ordinaire - FILTISAC CI
FILTISAC CI	20230602	Communiqué-Avis de Convocation	Avis de convocation - Assemblée Générale Ordinaire - FILTISAC CI

QUANTITES RESIDUELLES
MARCHE DES ACTIONS

Symbole	Titre	Quantité résiduelle à l'achat	Cours Achat / Vente			Quantité résiduelle à la vente	Cours de Référence
ABJC	SERVAIR ABIDJAN CI	86	1,140	/	1,145	79	1 145
BICC	BICI CI	5	6,700	/	6,800	90	6 800
BNBC	BERNABE CI	2 042	1,800	/	1,925	2	1 940
BOAB	BANK OF AFRICA BN	10	5,710	/	5,750	100	5 750
BOABF	BANK OF AFRICA BF	179	5,580	/	5,585	25	5 580
BOAC	BANK OF AFRICA CI	10	4,865	/	5,045	15	5 045
BOAM	BANK OF AFRICA ML	59	1,270	/	1,300	13	1 300
BOAN	BANK OF AFRICA NG	2	5,610	/	5,785	29	5 785
BOAS	BANK OF AFRICA SENEGAL	246	2,555	/	2,570	41	2 555
CABC	SICABLE CI	413	1,005	/	1,060	304	1 005
CBIBF	CORIS BANK INTERNATIONAL	15	7,810	/	7,900	773	7 805
CFAC	CFAO MOTORS CI	9 157	770	/	785	1 539	785
CIEC	CIE CI	1	2,005	/	2,045	290	2 045
ECOC	ECOBANK COTE D'IVOIRE	1 285	5,175	/	5,195	72	5 175
ETIT	ECOBANK TRANS. INCORP. TG	22 104	17	/	18	834 038	18
FTSC	FILTISAC CI	36	1,165	/	1,170	27	1 170
NEIC	NEI-CEDA CI	100	630	/	680	19 414	680
NSBC	NSIA BANQUE COTE D'IVOIRE	25	5,005	/	5,290	182	5 290
NTLC	NESTLE CI	50	7,360	/	7,725	30	7 730
ONTBF	ONATEL BF	90	2,760	/	2,890	356	2 890
ORAC	ORANGE COTE D'IVOIRE	65	9,510	/	9,590	1 504	9 550
ORGT	ORAGROUP TOGO	75	2,180	/	2,330	200	2 335
PALC	PALM CI	25	9,715	/	9,800	2 410	9 800
PRSC	TRACTAFRIC MOTORS CI	920	2,800	/	2,995	97	2 995
SAFC	SAFCA CI			/	830	2 025	830
SCRC	SUCRIVOIRE	100	560	/	590	110	590
SDCC	SOE CI	5	4,900	/	4,990	25	4 950
SDSC	BOLLORE	711	1,330	/	1,350	3 739	1 350
SEMC	CROWN SIEM CI			/	720	1 970	720
SGBC	SOCIETE GENERALE COTE D'IVOIRE	798	14,300	/	14,500	58	14 500
SHEC	VIVO ENERGY CI	500	675	/	685	80	660
SIBC	SOCIETE IVOIRIENNE DE BANQUE	133	5,000	/	5,085	1 054	5 000
SICC	SICOR CI			/	6,290	11	6 315
SIVC	AIR LIQUIDE CI	246	565	/	600	37	600
SLBC	SOLIBRA CI			/	Marché	19	67 600
SMBC	SMB CI	50	7,600	/	7,800	135	7 530
SNTS	SONATEL SN	436	14,805	/	14,990	87	14 990
SOGC	SOGB CI	400	5,115	/	5,250	399	5 245
SPHC	SAPH CI	1	3,275	/	3,300	1 085	3 300
STAC	SETAO CI	2 795	1,085	/	1,095	187	1 095
STBC	SITAB CI	2 967	5,975	/	6,400	270	5 975
SVOC	MOVIS CI			/			2 395
TTLC	TOTAL CI	90	2,020	/	2,095	102	2 095
TTLS	TOTAL SN	59	2,580	/	2,600	226	2 600
UNLC	UNILEVER CI			/	6,645	217	6 640
UNXC	UNIWAX CI	905	620	/	625	28	625

QUANTITES RESIDUELLES

MARCHE DES DROITS

Symbole	Titre	Quantité résiduelle à l'achat	Cours Achat / Vente	Quantité résiduelle à la vente	Cours de Référence
---------	-------	-------------------------------	---------------------	--------------------------------	--------------------

QUANTITES RESIDUELLES
MARCHE DES OBLIGATIONS

Symbole	Titre	Quantité résiduelle à l'achat	Cours Achat / Vente	Quantité résiduelle à la vente	Cours de Référence
BHSN.01	DIASPORA BONDS BHS 6,25% 2019-		/ 10,100	251	10 000
FNSBC.01	FCTC NSIA BANQUE 7 % 2020-2025		/ 4,422.22	6	4 444
FORBT.01	FCTC ORABANK 7 % 2021-2026		/ 8,916.67	31 466	8 917
FTIMC.01	FCTC TEYLIM IMMO 7 % 2021-2028		/		8 706
ORGT.02	ORAGROUP SA 7,15% 2021-2028	481	10,000 / 10,500	4 992	10 500
PADS.03	PAD 6,60% 2020-2027	1 005	9,000 /		9 000
SNLC.01	SENELEC 6,50% 2018-2025		/		4 000
SNTS.02	SONATEL 6,50% 2020-2027		/		9 000
EOM.010	ETAT DU MALI 6,20 % 2022-2029		/		10 000
EOM.011	ETAT DU MALI 6,40 % 2023-2030		/		10 000
EOM.02	Etat du Mali 6.50% 2017-2024		/		2 000
EOM.03	ETAT DU MALI 6,50 % 2018-2025		/		6 000
EOM.04	ETAT DU MALI 6,50% 2019-2027	100	10,000 /		10 000
EOM.05	ETAT DU MALI 6,50% 2020-2028		/ 9,990	35	10 000
TPNE.06	TRESOR PUBLIC DU NIGER 6,15% 2022 - 2034		/		10 000
TPTG.02	TPTG 6% 2022-2037		/		10 000
TPCI.079	TPCI 5,75% 2023-2030		/		10 000
TPNE.01	TRESOR PUBLIC DU NIGER 6,50% 2019-2026		/		10 000
TPNE.02	TRESOR PUBLIC DU NIGER 6,50% 2019 - 2026		/ 10,100	132	10 000
TPNE.03	TRESOR PUBLIC DU NIGER 6,5% 2020-2027		/ 9,950	27	9 950
TPNE.04	TRESOR PUBLIC DU NIGER 6,30% 2021-2031		/ 10,000	50	10 000
TPNE.05	TPNE 6,15 % 2022-2034		/		10 550
TPCI.073	TPCI 5,75% 2022-2032		/ 10,000	100	10 000
TPCI.074	TPCI 5,85% 2022-2042		/ 10,000	500	10 000
TPCI.075	TPCI 5,65% 2022-2029		/		10 000
TPCI.076	TPCI 5,75% 2022-2032		/		10 000
TPCI.077	TPCI (TAUX DE BASE + SPREAD) % 2022-2029		/		10 000
TPCI.078	TPCI 5,65% 2022-2029		/		10 000
TPCI.067	TPCI 5,90 % 2021-2036		/ 10,000	700	10 400
TPCI.068	TPCI 5,90 % 2022-2037		/		10 000
TPCI.069	TPCI 5,75 % 2022-2037		/		10 000
TPCI.070	TPCI 5,75 % 2022-2037		/		10 100
TPCI.071	TPCI 5,65% 2022-2032		/		10 150
TPCI.072	TPCI 5,65% 2022-2029		/		10 000
TPCI.061	TPCI 5,90% 2021-2031		/		10 050
TPCI.062	TPCI 5,80 % 2021 -2028		/		10 800
TPCI.063	TPCI 5,90% 2021 -2031		/		10 000
TPCI.064	TPCI 5,80 % 2021 - 2028		/		10 180
TPCI.065	TPCI 5,90% 2021-2031		/		10 700
TPCI.066	TPCI 5,90% 2021-2031		/		9 950
TPCI.055	TPCI 5,80% 2020 -2027		/		10 500
TPCI.056	TPCI 5,90% 2020- 2030		/		10 800
TPCI.057	TPCI 5,80% 2020-2027		/		10 000
TPCI.058	TPCI 5,80% 2021-2028		/		10 100
TPCI.059	TPCI 5,90% 2021-2031		/		10 350
TPCI.060	TPCI 5,80% 2021-2028		/		10 050
TPCI.049	TPCI 5,90% 2020- 2030		/		10 085
TPCI.050	TPCI 5,90% 2020-2030		/		10 000
TPCI.051	TPCI 5,80% 2020-2027		/		10 000
TPCI.052	TPCI 5,90 % 2020-2030		/		10 300

TPCI.053	TPCI 5,80% 2020-2027			/			10 600
TPCI.054	TPCI 5,90% 2020-2030			/			10 000
TPCI.043	TPCI 5,90% 2020 - 2030			/			10 050
TPCI.044	TPCI 5,80% 2020 - 2027			/			10 095
TPCI.045	TPCI 5,80% 2020 -2027			/			10 000
TPCI.046	TPCI 5,90% 2020 - 2030			/			10 200
TPCI.047	TPCI 5,80% 2020 - 2027			/			10 250
TPCI.048	TPCI 5,80% 2020- 2027			/			9 900
TPCI.037	TPCI 5,80% 2019-2026			/			7 760
TPCI.038	TPCI 5,75% 2019-2026			/	8,000	8	8 080
TPCI.039	TPCI 5,75% 2019 - 2026			/			8 560
TPCI.040	TPCI 5,75% 2019-2026			/	8,000	3 350	8 160
TPCI.041	TPCI 5,80% 2020-2027			/			10 750
TPCI.042	TPCI 5,90% 2020-2030			/			10 250
TPCI.031	TPCI 5,75% 2019 - 2026			/			10 230
TPCI.032	TPCI 2,23% 2019-2026			/			10 000
TPCI.033	TPCI 5.75% 2019-2026			/			6 480
TPCI.034	TPCI 6% 2019-2029			/	7,500	56	7 500
TPCI.035	TPCI 5,75% 2019 -2026			/			10 250
TPCI.036	TPCI 5,75% 2019- 2026			/			10 035
TPCI.025	TPCI 5,95% 2017-2024 A			/			10 000
TPCI.026	TPCI 5,95% 2017-2024 B			/	10,000	800	10 000
TPCI.027	TPCI 6% 2017-2025			/			10 250
TPCI.028	TPCI 6% 2018 - 2026	94	10,000	/			10 100
TPCI.029	TPCI 6% 2018-2026			/	10,000	19	9 999
TPCI.030	TPCI 5,95% 2018-2025			/			5 985
TPCI.017	TPCI 3% 2014-2024			/			10 000
TPCI.019	TPCI 5.99% 2015-2025			/			10 400
TPCI.021	TPCI 6% 2016-2028			/			10 000
TPCI.022	TPCI 5.90% 2016 - 2026			/	10,000	10	9 800
TPCI.023	TPCI 5.90% 2016-2026			/	10,000	55	9 500
TPCI.024	TPCI 6.25% 2017-2029			/			9 975
TPBF.08	TPBF 6,50% 2019-2027			/			10 000
TPBF.09	TPBF 6,50% 2019 - 2027			/	10,000	188	10 000
TPBJ.03	TPBJ 6,50% 2020-2028			/			10 000
TPBJ.04	TPBJ 5,50 % 2022-2037			/			10 000
TPBJ.05	TPBJ 5,85 % 2022-2042			/			10 000
TPBJ.06	TPBJ 5,75% 2022-2037			/			10 000
TPBF.015	ETAT DU BURKINA 6,30 % 2022-2			/			10 000
TPBF.016	ETAT DU BURKINA 6% 2023-2028			/			10 000
TPBF.04	TPBF 6.50% 2017-2027			/	10,000	135	10 000
TPBF.05	TPBF 6,50% 2017-2024	34	10,000	/			10 000
TPBF.06	TPBF 6.50% 2018-2025			/	10,500	8	10 500
TPBF.07	TPBF 6,50% 2018- 2025			/			10 000
EOS.08	ETAT DU SENEGAL 5,95% 2022-2034			/			10 000
TPBF.010	TPBF 6,50% 2020 - 2028			/	8,666.67	85	8 667
TPBF.011	TPBF 6,50 % 2020-2028			/	9,121.17	179	9 167
TPBF.012	TPBF 6.50% 2021-2031			/	10,700	4 998	10 700
TPBF.013	TPBF 6,50 % 2021 - 2031			/	10,100	410	10 000
TPBF.014	TPBF 6,30% 2022-2034			/	10,500	500	10 500
EOM.06	ETAT DU MALI 6,50% 2020-2027			/	10,700	10 000	10 000
EOM.07	ETAT DU MALI 6.50% 2021-2031			/	10,000	70	10 000
EOM.08	ETAT DU MALI 6,20 % 2022-2032			/	10,000	100	10 000
EOM.09	ETAT DU MALI 6,30% 2022-2032			/			9 900
EOS.05	ETAT SENEGAL 6.50% 2013-2023			/			10 350

EOS.O7	ETAT SENEGAL 6.30% 2015-2025			/	10,400	4	10 500
BIDC.O4	BIDC-EBID 6.10% 2017-2027			/	6,250	128	6 250
BIDC.O5	BIDC-EBID 6,40% 2019-2026			/	10,100	115	10 000
BIDC.O6	BIDC-EBID 6,50 % 2021-2028	120	10,000	/	10,100	45	10 000
BIDC.O7	BIDC-EBID 5,90% 2022-2029			/			10 300
CRRH.O10	CRRH-UEMOA 6,10% 2022-2037			/			10 000
CRRH.O2	CRRH-UEMOA 6.10% 2012-2024			/			10 000
CRRH.O9	CRRH-UEMOA 6.05% 2018-2033			/			7 333
CRRH.O3	CRRH-UEMOA 6% 2013-2023			/			10 000
CRRH.O4	CRRH-UEMOA 6% 2014-2024			/			10 000
CRRH.O5	CRRH-UEMOA 5.85% 2015-2025			/	10,000	570	9 999
CRRH.O6	CRRH-UEMOA 5.85% 2016-2026			/			10 230
CRRH.O7	CRRH-UEMOA 5.95% 2017-2029			/			5 417
CRRH.O8	CRRH-UEMOA 5.95% 2018-2030			/			6 667

SUKUK ET TITRES ASSIMILES

Symbole	Titre	Quantité résiduelle à l'achat	Cours Achat / Vente	Quantité résiduelle à la vente	Cours de Référence
SUKCI.S2	SUKUK CI 5.75% 2016-2023		/		10 800
SUKSN.S2	SUKUK SN 6% 2016-2026		/		10 750
SUKTG.S1	SUKUK TG 6.5% 2016-2026		/		10 000

CALENDRIER DES ASSEMBLEES GENERALES
ANNEE : 2023

Société	Nature	Date	Heure	Lieu
CIE CI	Ordinaire	20/06/2023	10:00:00	VISIOCONFERENCE
NEI-CEDA CI	Ordinaire	19/06/2023	14:30:00	Hôtel TIAMA , à Abidjan
SETAO CI	Ordinaire	16/06/2023	10:00:00	Hôtel TIAMA (salon EBENE) - Abidjan Plateau
SAFCA CI	Ordinaire	16/06/2023	10:00:00	Siège de la société sis à Abidjan, 1,Rue des Carrossiers, Zone 3C (face SOCOCE Treichville)
TOTAL	Ordinaire	15/06/2023	10:00:00	Radisson Blu Hotel Abidjan Airport sis au boulevard de l'Aéroport Abidjan, Port Bouët
TOTAL SENEGAL S.A.	Ordinaire	13/06/2023	10:00:00	Hôtel Radisson Blu Dakar
SERVAIR ABIDJAN CI	Ordinaire	13/06/2023	11:00:00	Salle JEWELS de la CGECI sise à la Maison de l'Entreprise au Plateau
SOGB	Ordinaire	13/06/2023	11:00:00	Immeuble CRRAE - UEMOA sis à Abidjan Plateau
SAPH CI	Ordinaire	12/06/2023	14:00:00	VISIOCONFERENCE
BERNABE CI	Ordinaire	08/06/2023	10:00:00	Salle de conférence GEWELS de la Maison du Patronat Ivoirien (CGECI) au Plateau
SOLIBRA	Mixte	31/05/2023	09:00:00	Espace CRISTAL 8, rue du Chevalier de Clieu Zone 4 C « Salle PLATINIUM » ABIDJAN
ORAGROUP	Ordinaire	31/05/2023	09:30:00	Hôtel 2 Février situé à Place de l'indépendance, BP 131 Lomé.
ECOBANK TG	Mixte	17/05/2023	10:30:00	Salle de Conférence du Centre Panafricain Ecobank, 2365, Boulevard du Mono, Lomé, Togo
SIB	Ordinaire	12/05/2023	10:00:00	CRRAE - UEMOA (Abidjan-Plateau - Angle Boulevard Botreau Roussel - Rue privée CRRAE-UMOA)
NESTLE CI	Ordinaire	12/05/2023	10:00:00	Espace CRISTAL 8, rue du Chevalier de Clieu Zone 4 C « Salle DIAMANT » ABIDJAN
ONATEL BF	Ordinaire	09/05/2023	10:30:00	ROYAL BEACH HÔTEL, OUAGADOUGOU-BURKINA FASO
ECOBANK CI	Ordinaire	26/04/2023	10:00:00	Hôtel Radisson Blu, sis à Abidjan Port-Bouët, route de l'Aéroport International Félix Houphouët Boigny
BOLLORE TRANSPORT & LOGISTICS	Extraordinaire	20/04/2023	10:00:00	Salle Kodjo EBOUCLE du palais de la culture sis à Treichville, Avenue Christiani à Abidjan
SONATEL	Ordinaire	18/04/2023	10:00:00	PAR VISIOCONFERENCE dans ses locaux situés au Technopole à Dakar
CORIS BANK INTERNATIONAL	Ordinaire	17/04/2023	09:00:00	Sopatel Hôtel Silmandé SA
BANK OF AFRICA BN	Ordinaire	14/04/2023	10:00:00	Hôtel GOLDEN TULIP à Cotonou
SGB CI	Ordinaire	13/04/2023	09:00:00	Espace Latrille Events, sis à Abidjan Commune de Cocody, aux Deux-plateaux Boulevard Latrille
ORANGE CI	Ordinaire	13/04/2023	10:00:00	Au siège de la société, sis à Abidjan, Cocody Riviera Golf, Boulevard de France, Immeuble Orange Village
ORAGROUP	Extraordinaire	31/03/2023	09:00:00	Hôtel 2 FEVRIER de Lomé
BANK OF AFRICA SN	Ordinaire	31/03/2023	09:30:00	Immeuble Elan II au 2ème étage, Almadies, zone 12, route de Ngor à Dakar
SICABLE	Ordinaire	30/03/2023	10:00:00	Hôtel TIAMA , à Abidjan
BANK OF AFRICA ML	Ordinaire	30/03/2023	09:30:00	Siège de la banque à l'immeuble BANK OF AFRICA, Avenue du Mali, Quartier ACI 2000
BANK OF AFRICA NG	Ordinaire	30/03/2023	10:00:00	Centre de formation de BOA-NIGER sis à BOA siège
BANK OF AFRICA BF	Ordinaire	30/03/2023	10:00:00	Salle LAICO HOTEL OUAGA 2000
BANK OF AFRICA CI	Ordinaire	29/03/2023	10:00:00	Salle FROMAGER de l'hôtel IVOTEL du Plateau 10ème étage

L'actualité de la BRVM sur nos plateformes digitales

Infos BRVM

Pour recevoir les informations boursières par SMS, souscrivez :



Côte d'Ivoire : *430#
Bénin : *430*15#



Côte d'Ivoire : #139#
Burkina Faso : *310#



Côte d'Ivoire : *431#
Niger : *512*9#
Togo : *310#

Site web

www.brvm.org

Application Mobile

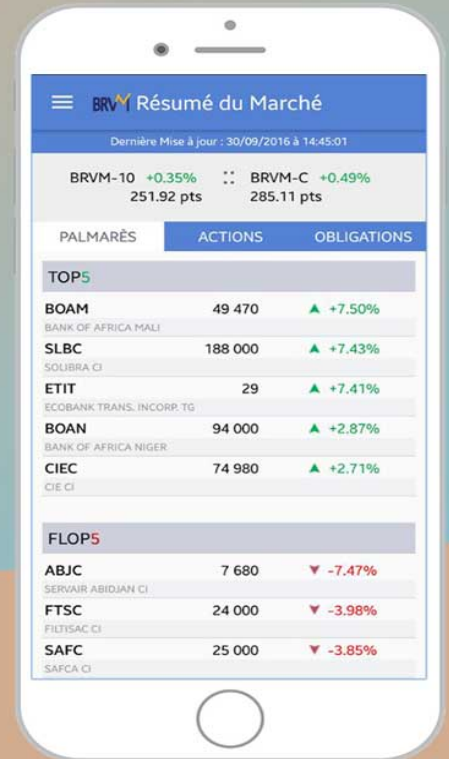

Nous suivre sur :



FILTISAC

Société Anonyme avec Conseil d'Administration, PCA et DG

Au capital de 8 814 837 500 FCFA

Siège social : Km 8, route d'Abobo Gare

01 BP 3962 Abidjan 01

RCCM Abidjan n° CI-ABJ-1965-B-4412

1ère CONVOCATION A L'ASSEMBLEE GENERALE ORDINAIRE

Les actionnaires de la société FILTISAC sont convoqués en Assemblée Générale Ordinaire le :

<p style="text-align: center;"><u>JEUDI 22 JUIN 2023</u> <u>A 10 HEURES</u> <u>DEBUT DES INSCRIPTIONS : 9 HEURES</u> A l'Espace Latrille Events II-Plateaux Boulevard Latrille <u>Abidjan - Cocody</u></p>

A l'effet de délibérer de l'ordre du jour suivant :

- 1) Rapport de gestion du Conseil d'Administration à l'Assemblée Générale Ordinaire sur la marche de la société au cours de l'exercice clos le 31 décembre 2022.
- 2) Rapport de gestion du Conseil d'Administration sur les états financiers consolidés au titre de l'exercice 2022.
- 3) Rapport général des Commissaires aux Comptes sur les états financiers individuels établis selon le SYSCOHADA au titre de l'exercice clos le 31 décembre 2022.
- 4) Rapport des Commissaires aux Comptes sur les états financiers consolidés au titre de l'exercice clos le 31 décembre 2022.
- 5) Rapport spécial des Commissaires aux Comptes sur les conventions visées à l'article 438 de l'Acte uniforme relatif au droit des sociétés commerciales et du GIE.
- 6) Approbation de ces rapports ainsi que des comptes et opérations de l'exercice.
- 7) Affectation du résultat de l'exercice clos le 31 décembre 2022.
- 8) Renouvellement du mandat des administrateurs.
- 9) Quitus aux administrateurs et décharge aux Commissaires aux Comptes.
- 10) Pouvoirs en vue des formalités.

Tout actionnaire ou représentant légal d'actionnaire sera admis à l'Assemblée et pourra s'y faire représenter par un mandataire, actionnaire ou non actionnaire.

La liste des actionnaires, le rapport de gestion du Conseil d'Administration, les rapports des Commissaires aux Comptes, le rapport spécial du Président du Conseil d'Administration et le texte des résolutions proposées à l'Assemblée Générale Ordinaire sont tenus à la disposition des actionnaires au siège social de la société durant les quinze jours précédant l'Assemblée.

Les propriétaires d'actions seront admis à l'Assemblée sur justification de leur identité. Les pouvoirs des mandataires devront être déposés à l'Assemblée, en entrant en séance.

Nous vous prions de croire, cher actionnaire, à l'assurance de notre considération distinguée.

Pour le Conseil d'Administration
M. Mahmoud RAJAN
Président du Conseil d'Administration

**PROJET DE TEXTE DES RESOLUTIONS SOUMISES A L'APPROBATION
DE L'ASSEMBLEE GENERALE ORDINAIRE**

Première résolution : Approbation des Comptes et du Bilan.

L'Assemblée Générale, après avoir entendu la lecture du rapport de gestion du Conseil d'administration et du rapport général des Commissaires aux Comptes sur l'exercice clos le 31 décembre 2022, approuve tels qu'ils ont été présentés, les comptes de cet exercice se soldant par un bénéfice de **Cent cinquante-trois millions Quatre cent quatre-vingt-trois mille Deux cent quatre-vingt (153 483 280) Francs CFA.**

Elle approuve également les opérations traduites par ces comptes ou résumées dans ces rapports.

Deuxième résolution : Rapport spécial des Commissaires aux Comptes.

L'Assemblée Générale approuve dans les conditions de l'article 440 de l'Acte uniforme portant droit des sociétés commerciales et du G.I.E., les conventions réglementées visées par les dispositions des articles 438 et suivants de l'Acte uniforme sur le droit des sociétés commerciales et mentionnées dans le rapport spécial du Commissaire aux Comptes.

Troisième résolution : Affectation du résultat de l'exercice 2022.

L'Assemblée Générale décide d'affecter comme suit, le résultat de l'exercice clos le 31 décembre 2022 qui se solde par un bénéfice de **Cent cinquante-trois millions Quatre cent quatre-vingt-trois mille Deux cent quatre-vingt (153 483 280) Francs CFA :**

	FCFA
Bénéfice net de l'exercice	153 483 280
Dotation à la réserve légale	0
Dividendes bruts	
Report à nouveau exercices antérieurs	(1 160 695 152)
REPORT A NOUVEAU	(1 007 211 872)

La répartition des fonds propres après affectation sera la suivante :

	FCFA
Capital	8 814 837 500
Prime d'apport, d'émission, de fusion	13 195 301 270
Réserve légale (20% maximum du capital)	1 762 967 500
Réserve de réévaluation	688 894 272
Autres réserves	373 163 362
Report à nouveau	(1 007 211 872)
FONDS PROPRES	23 827 952 032

Quatrième résolution : Rapport des commissaires aux comptes sur les comptes consolidés.

L'Assemblée Générale après avoir entendu la lecture du Rapport de Gestion du Conseil d'Administration sur l'ensemble consolidé, et du rapport des Commissaires aux Comptes sur les états financiers consolidés établis selon les normes comptables internationales IFRS, approuve ledit rapport de gestion ainsi que les états financiers annuels consolidés établis selon les normes comptables internationales IFRS de l'exercice clos le 31 décembre 2022.

Cinquième résolution : Renouvellement du mandat des administrateurs.

Après avoir constaté que le mandat des administrateurs arrive à échéance ce jour, l'Assemblée Générale renouvelle, pour une durée de deux (2) années qui prendra fin à l'issue de la réunion de l'Assemblée Générale Ordinaire des actionnaires à tenir dans l'année 2025 pour statuer sur les comptes de l'exercice clos le 31 décembre 2024, le mandat des administrateurs ci-dessous :

- M. Mahmoud RAJAN
- M. Christian GODDE
- Mme Aïssata DOUCOURE
- AKFED
- AKA LIMITED
- IPS (WA)
- COFISAC
- FUMOA

Le Conseil d'administration sera désormais composé comme suit :

	ADMINISTRATEURS	REPRESENTANTS
1.	M. Mahmoud RAJAN	
2.	M. Christian GODDE	
3.	Mme Aïssata DOUCOURE	
4.	AKFED	M. Lutaf KASSAM
5.	AKA LIMITED	M. Aziz KASSAM
6.	IPS (WA)	M. Mahamadou SYLLA
7.	COFISAC	Mme Hélène DANHO
8.	FUMOA	M. Alnoor FADJELA

Sixième résolution : Quitus

L'Assemblée Générale donne quitus aux administrateurs et décharge aux Commissaires aux Comptes de l'exécution de leurs mandats pour l'exercice écoulé.

Septième résolution : Pouvoirs en vue des formalités.

L'Assemblée Générale confère tous pouvoirs au porteur d'un original, d'une copie ou d'un extrait du présent procès-verbal aux fins d'accomplir toutes formalités de dépôt, de publicité et autres qu'il appartiendra.

Etat de la situation financière

Actif		31-déc	31-déc
(en millions de FCFA)	Note	2022	2021
Droits d'usage des immobilisations louées	5	310	463
Immobilisations corporelles	6	874	1 088
Actifs financiers non courants	7	109	76
Impôts différés actifs	8	428	403
Total de l'actif non courant		1 720	2 030
Stocks	9	615	449
Créances clients	10	2 556	1 908
Autres débiteurs	10	618	307
Trésorerie et équivalents de trésorerie	11	5 408	3 773
Total de l'actif courant		9 196	6 437
Total de l'actif		10 917	8 467
Passif et capitaux propres		31-déc	31-déc
(en millions de FCFA)		2022	2021
Capital social	12	1 364	1 364
Ecart de réévaluation	12	56	56
Réserves consolidés	12	2 232	2 262
Résultat de l'exercice	1	1 272	670
Total capitaux propres		4 924	4 352
Impôts différés passifs	8	15	15
Emprunts et dettes financiers non courants	13	68	52
Emprunts liés aux droits d'utilisation non courants	13	192	369
Engagement envers le personnel	14	367	365
Provisions	14	122	76
Total des passifs non courants		764	877
Emprunts et dettes financiers courants	14		
Emprunts liés aux droits d'utilisation courants	13	177	164
Dettes fournisseurs et comptes rattachés	15	3 703	2 567
Autres créditeurs et dettes diverses	16	1 349	507
Total des passifs courants		5 228	3 238
Total du passif et des capitaux propres		10 917	8 467

Etat du résultat global

(en millions FCFA)	Note	31-déc 2022	31-déc 2021
Chiffre d'affaires	17	10 804	8 377
Produits des ventes		10 804	8 377
Achats consommés	18	(3 559)	(2 678)
Charges externes	19	(1 864)	(1 462)
Charges de personnel	20	(2 281)	(2 183)
Impôts et taxes	8	(643)	(461)
Dotations aux amortissements et dépréciations	21	(429)	(465)
Dotations aux provisions nettes	22	15	-30
Charges provisionnées nettes sur créances commerciales	22	6	(13)
Autres produits d'exploitation		114	86
Autres charges d'exploitation		(240)	(216)
Résultat opérationnel courant		1 921	955
Autres produits et charges opérationnels		(35)	(42)
Résultat opérationnel		1 886	913
Coût de l'endettement financier brut	13	(36)	(50)
Revenus des équivalents de trésorerie	11	104	81
Autres produits et charges financiers	13	3	2
Résultat financier		70	33
Résultat avant impôt		1 956	946
Charge d'impôt sur le résultat	8	(683)	(276)
Résultat net de l'ensemble	12	1 272	670
Nombre total des actions		10 912 000	10 912 000
Résultat net par action (de base et dilué)	12	117	61
<i>Eléments recyclables en résultat</i>	12	0	-2
Impôts différés sur les écarts actuariels	12	0	1
Autres éléments du résultat global nets d'impôts		0	-2
Résultat global	12	1 272	668

Tableau des Flux de trésorerie

(en millions de FCFA)	31-déc 2022	31-déc 2021
Flux de trésorerie lié à l'activité		
Résultat net	1 272	670
Dotations aux amortissements (y compris l'amortissement du droit d'utilisation)	429	465
Provisions nettes pour risques et charges	(15)	30
Impôts & Impôts différés	(25)	241
Eléments calculés	390	736
Variation du besoin en fonds de roulement	849	(148)
Variation nettes des stocks	(166)	(103)
Variation nette des créances clients et débiteurs divers	(957)	(504)
Variation nette des fournisseurs et créditeurs divers (y compris intérêts courus)	1 971	459
Trésorerie générée par les activités d'exploitation (a)	2 510	1 258
Flux de trésorerie lié aux opérations d'investissement		
Décassements liés aux acquisitions d'immobilisations corporelles et incorporelles	(28)	(22)
Décassements liés aux acquisitions d'immobilisations financières	0	(14)
Encaissement sur cession d'immobilisations financières	17	48
Trésorerie générée par les activités d'investissement (b)	-12	12
Flux de trésorerie lié aux opérations de financement		
Encaissements liés aux emprunts	(177)	(164)
Décassements liés aux emprunts (y compris contrat de location financement)	13	(1)
Dividendes versés	(700)	0
Trésorerie générée par les activités de financement (c)	-864	-165
Variation monétaire des disponibilités et quasi-disponibilités (e) = (a) + (b) + (c)	1 635	1 105
Disponibilités et quasi-disponibilités à l'ouverture (d)	3 773	2 668
Disponibilités et quasi-disponibilités à la clôture (e) +(d)	5 408	3 773

BILAN		
ACTIF	2022	2021
AD IMMOBILISATIONS INCORPORELLES	-	-
AE Frais de recherche et de développement	-	-
AF Brevets, licences, logiciels et droits assimilés	-	-
AG Fonds commercial et droit au bail	-	-
AH Autres immobilisations incorporelles	-	-
AI IMMOBILISATIONS CORPORELLES	851 312 991	1 084 400 669
Terrains (1) dont Placement en net	-	-
AJ Bâtiments(1) dont Placement en net	8 246 068	8 246 068
AK	-	-
AL Aménagements, agencements et installations	461 744 347	605 936 972
AM Matériel, mobilier et actifs biologiques	317 390 076	402 876 133
AN Matériel de transport	63 932 500	67 341 496
AP Avances et acomptes versés sur immobilisations	25 574 934	6 461 019
AQ IMMOBILISATIONS FINANCIERES	108 655 844	75 522 307
AR Titres de participation	50 000 000	-
AS Autres immobilisations financières	58 655 844	75 522 307
AZ TOTAL ACTIF IMMOBILISE	985 543 769	1 166 383 995
BA ACTIF CIRCULANT HAO	-	-
BB STOCKS ET ENCOURS	614 706 912	449 565 012
BG CREANCES ET EMPLOIS ASSIMILES	-	-
BH Fournisseurs avances versées	254 433 127	258 291 400
BI Clients	2 556 106 785	1 908 573 170
BJ Autres créances	363 310 499	373 732 320
BK TOTAL ACTIF CIRCULANT	3 788 557 323	2 990 161 902
BQ Titres de placement	2 276 376 432	2 066 998 220
BR Valeurs à encaisser	-	-
BS Banques, chèques postaux, caisse et assimilés	3 131 514 617	1 706 281 400
BT TOTAL TRESORERIE ACTIF	5 407 891 049	3 773 279 620
BU Ecart de conversion -Actif	-	-
BZ TOTAL GENERAL	10 181 992 141	7 929 825 517
PASSIF		
CA Capital	1 364 000 000	1 364 000 000
CB Actionnaires capital non appelé (-)	-	-
CD Primes liées au capital social	-	-
CE Ecart de réévaluation	-	-
CF Réserves indisponibles	272 800 000	272 800 000
CG Réserves libres	-	-
CH Report à nouveau (- ou +)	1 664 019 796	1 410 666 683
CJ Résultat net de l'exercice (bénéfice + ou perte -)	1 268 616 196	953 353 113
CL Subventions d'investissement (1)	-	-
CM Provisions réglementées	-	-
CP TOTAL CAPITAL PROPRES ET RESSOURCES ASSIMILEES	4 569 435 992	4 000 819 796
DA Emprunts et dettes financières diverses	51 500 000	51 500 000
DB Dettes de location acquisition	16 584 809	-
DC Provisions pour risques et charges	493 312 563	444 872 840
DF TOTAL DETTES FINANCIERES ET RESSOURCES ASSIMILEES	561 397 372	496 372 840
DG TOTAL RESSOURCES STABLES	5 130 833 364	4 497 192 636
DH Dettes circulantes HAO	-	-
DI Clients, avances reçues	-	-
DJ Fournisseurs d'exploitation	3 702 561 149	2 825 732 585
DK Dettes fiscales et sociales	1 341 892 374	542 343 011
DM Autres dettes	6 705 254	64 557 285
DN Risques provisionnés	-	-
DP TOTAL PASSIF CIRCULANT	5 051 158 777	3 432 632 881
DQ Banques, crédits d'escompte	-	-
DR Banques, établissements financiers et crédits de trésorerie	-	-
DT TOTAL TRESORERIE PASSIF	-	-
DV Ecart de conversion -Passif	-	-
DZ TOTAL GENERAL	10 181 992 141	7 929 825 517

Société Anonyme				
Au capital de Francs CFA : 1 364 000 000				
Siège social : BP 08 ABIDJAN 07				
Registre du Commerce et du Crédit Mobilier N° :				
ABJ-1969-B-6360				
(ETATS FINANCIERS DE SYNTHESE ANNUELS CONDENSES)				
Exercice 2022				
COMPTE D'EXPLOITATION		2022	2021	
TA Ventes de marchandises	A	+	-	-
RA Achats de marchandises		-	-	-
RB Variation de stocks de marchandises	-/+	-	-	-
XA MARGE COMMERCIALE (Somme TA à RB)				
TB Ventes de produits fabriqués	B	+	-	-
TC Travaux, services vendus	C	+	10 632 196 163	8 201 066 541
TD Produits accessoires	D	+	172 048 106	176 306 309
XB CHIFFRE D'AFFAIRES (A + B + C + D)			10 804 244 269	8 377 372 500
TE Production stockée (ou déstockage)	-/+	-	-	-
TF Production immobilisée		-	-	-
TG Subventions d'exploitation		-	-	-
TH Autres produits	+	68 611 534	55 135 708	
TI Transferts de charges d'exploitation	+	104 153 701	87 788 423	
RC Achats de matières premières et fournitures liées	-	(2 882 157 541)	(2 191 109 950)	
RD Variation de stocks de matières premières et fournitures liées	-/+	92 580 327	115 918 568	
RE Autres achats	-	(664 833 990)	(568 507 873)	
RF Variation de stocks d'autres approvisionnements	-/+	(86 058 079)	(12 550 374)	
RG Transports	-	(90 971 693)	(69 037 713)	
RH Services extérieurs	-	(1 974 370 641)	(1 595 714 841)	
RI Impôts et taxes	-	(588 414 144)	(460 849 128)	
RJ Autres charges	-	(368 955 651)	(316 636 534)	
XC VALEUR AJOUTEE (XB + RA + RB) (somme TE à RJ)		4 413 828 092	3 421 809 136	
RK Charges de personnel	-	(2 281 482 487)	(2 182 732 950)	
XD EXCEDENT BRUT D'EXPLOITATION (XC + RK)		2 132 345 605	1 239 076 186	
TJ Reprises d'amortissements, provisions et dépréciations	+	-	262 946	
RL Dotations aux amortissements, aux provisions et dépréciations	-	(261 932 377)	(334 407 382)	
XE RESULTAT D'EXPLOITATION (XD + TJ + RL)		1 870 413 228	904 931 750	
TK Revenus financiers et assimilés	+	106 475 528	83 654 349	
TL Reprises de provisions et dépréciations financières	+	-	-	
TM Transferts de charges financières	+	-	-	
RM Frais financiers et charges assimilées	-	552 988	(442 732)	
RN Dotations aux provisions et aux dépréciations financières	-	-	-	
XF RESULTAT FINANCIER (somme TK à RN)		107 028 516	83 211 617	
XG RESULTAT DES ACTIVITES ORDINAIRES (XE + XF)		1 977 441 744	988 143 367	
TN Produits des cessions d'immobilisations	+	-	209 746	
TO Autres produits HAO	+	-	-	
RO Valeurs comptables des cessions d'immobilisations	-	-	-	
RP Autres charges HAO	-	-	-	
XH RESULTAT HORS ACTIVITES ORDINAIRES (somme TN à RP)		-	209 746	
RQ Participation des travailleurs	-	-	-	
RS Impôts sur le résultat	-	(708 825 548)	(35 000 000)	
XI RESULTAT NET (XG+XH+RQ+RS)		1 268 616 196	953 353 113	

TABLEAU FINANCIER DES RESSOURCES ET DES EMPLOIS (TAFIRE)			
		2022	2021
ZA Trésorerie au 1er Janvier	A	3 773 279 620	2 667 725 921
Trésorerie actif (N-1) - Trésorerie passif (N-1)			
Flux de trésorerie provenant des activités opérationnelles			
FA Capacité d'Autofinancement Global (CAFG)		1 530 548 573	1 287 287 803
FB - Actif circulant HAO (1)		-	-
FC - Variation des stocks		(165 141 900)	(102 637 391)
FD - Variation des créances		(637 695 183)	(503 717 417)
FE + Variation du passif circulant (1)		1 618 525 896	426 377 323
Variation du BF lié aux activités opérationnelles		815 688 813	
ZB Flux de trésorerie provenant des activités opérationnelles	B	2 346 237 386	1 107 310 318
(somme FA à FE)			
Flux de trésorerie provenant des activités d'investissements			
FF - Décaissements liés aux acquisitions d'immobilisations incorporelles		-	-
FG - Décaissements liés aux acquisitions d'immobilisations corporelles		(28 492 420)	(22 049 246)
FH - Décaissements liés aux acquisitions d'immobilisations financières		-	(14 736 761)
FI + Encasements liés aux cessions d'immobilisations incorporelles et corporelles		-	209 746
FJ + Encasements liés aux cessions d'immobilisations financières		16 866 463	48 340 102
ZC Flux de trésorerie provenant des activités d'investissements	C	(11 625 957)	11 763 841
(somme FF à FJ)			
Flux de trésorerie provenant du financement par les capitaux propres			
FK + Augmentations de capital par apports nouveaux		-	-
FL + Subventions d'investissement reçues		-	-
FM - Prélèvements sur le capital		-	-
FN - Dividendes versés		(700 000 000)	-
ZD Flux de trésorerie provenant du financement par les capitaux propres (somme FK à FN)	D	(700 000 000)	-
Flux de trésorerie provenant du financement par les capitaux étrangers			
FO + Emprunts		-	-
FP + Autres dettes financières		-	-
FQ - Remboursements des emprunts et autres dettes financières		-	(13 520 460)
ZE Flux de trésorerie provenant du financement par les capitaux étrangers (somme FO à FQ)	E	-	(13 520 460)
ZF Flux de trésorerie provenant des activités de financement (D + E)	F	(700 000 000)	(13 520 460)
ZG VARIATION DE LA TRESORERIE NETTE DE LA PERIODE (B + C + F)	G	1 634 611 429	1 105 553 699
ZH Trésorerie nette au 31 décembre (G + A)	H	5 407 891 049	3 773 279 620
Contrôle Trésorerie actif N - Trésorerie passif N - 1			



COMMUNIQUE

L'Assemblée Générale Mixte du 31/05/2023 a adopté une résolution portant changement de dénomination sociale de la « **SOCIETE DE LIMONADERIES ET BRASSERIES D'AFRIQUE (SOLIBRA SA)** ».

A compter du 31 mai 2023, la nouvelle dénomination sociale de la société est la suivante :

« **SOCIETE DE LIMONADERIES ET DE BOISSONS RAFRAICHISSANTES D'AFRIQUE (SOLIBRA SA)** ». L'abréviation demeure **SOLIBRA SA**.

Cette modification a pour objectif d'aligner la dénomination sociale de la Société avec la réalité de nos activités et notre stratégie industrielle et commerciale.

Nos coordonnées (adresse postale, adresse électronique, téléphone) restent inchangées.

Fait à Abidjan, le 31 mai 2023

Cyril SEGONDS
Directeur Général



SOCIETE AFRICAINE DE CREDIT AUTOMOBILE (SAFCA) ALIOS FINANCE

AVIS DE CONVOCATION A L'ASSEMBLEE GENERALE ORDINAIRE

Mesdames et Messieurs les actionnaires de **SAFCA – ALIOS Finance COTE-D'IVOIRE** sont **convoqués à l'Assemblée Générale Ordinaire le 16 juin 2023 à 10 Heures Précises au siège de la société**, sis à Abidjan, 1, Rue des Carrossiers, Zone 3 C (Face SOCOCE Treichville).

ORDRE DU JOUR :

1. Rapport du Conseil d'Administration à l'Assemblée Générale
2. Rapport Général des Commissaires aux Comptes relatif à l'exercice 2022, sur les comptes annuels arrêtés selon les normes du Plan Comptable Bancaire Révisé
3. Rapport des Commissaires aux Comptes sur les états financiers arrêtés selon les normes IFRS au 31/12/2022
4. Rapport Spécial des Commissaires aux Comptes sur les conventions réglementées (Art. 440 de l'Acte Uniforme relatif au droit des sociétés commerciales et du GIE)
5. Approbation desdites conventions, ainsi que des comptes de l'exercice 2022
6. Affectation du résultat de l'exercice 2022
7. Quitus au Conseil d'Administration
8. Rapport des Commissaires aux Comptes relatif à la tenue du Registre des actionnaires
9. Rapport sur l'évaluation du Conseil d'Administration et des comités spécialisés
10. Renouvellement du mandat d'un administrateur
11. Emission d'un emprunt obligataire, de la dette subordonnée et Assimilés
12. Pouvoirs

Nous vous remercions de désigner la personne qui vous représentera à l'assemblée, de nous la faire connaître et de lui établir le pouvoir nécessaire qu'elle nous remettra en début de séance.

Les documents de l'assemblée Générale sont tenus à votre disposition au siège de la société et auprès des sociétés de gestion et d'intermédiation.

P/ Le Président du Conseil d'Administration

ALIOS
FINANCE
CÔTE D'IVOIRE
04 BP 27 ABIDJAN 04

31 mai 2023

CALENDRIER DE PAIEMENT DES DIVIDENDES

ANNEE : 2023

Titres	Montant du dividende net par action en FCFA	Numéro de l'Avis	Date de publication de l'Avis au BOC	Ex-dividende	
				T-2	T
BOA COTE D'IVOIRE	540	053-2023 BRVMDG	11/04/2023	26/04/2023	28/04/2023
BOA BURKINA FASO	577	054-2023 BRVMDG	11/04/2023	03/05/2023	05/05/2023
SONATEL SENEGAL	1 500	059-2023 BRVMDG	19/04/2023	15/05/2023	17/05/2023
BOA NIGER	613,80	055-2023 BRVMDG	11/04/2023	23/05/2023	25/05/2023
BOA BENIN	627	064-2023 BRVMDG	20/04/2023	23/05/2023	25/05/2023
ECOBANK CI	549	081-2023 BRVMDG	12/05/2023	25/05/2023	30/05/2023
SOCIETE GENERALE CI	1 112,43	077-2023 BRVMDG	05/05/2023	26/05/2023	31/05/2023
BOA SENEGAL	187,5	056-2023 BRVMDG	11/04/2023	30/05/2023	01/06/2023
Ecobank Transnational Incorporated TG	0,11 cents de dollars	092-2023 BRVMDG	24/05/2023	06/06/2023	08/06/2023
ORANGE COTE D'IVOIRE	752,76	101-2023 BRVMDG	31/05/2023	13/06/2023	15/06/2023

BULLETIN OFFICIEL

OPCVM: FONDS COMMUNS DE PLACEMENT ET SOCIÉTÉS D'INVESTISSEMENT A CAPITAL VARIABLE

vendredi 2 juin 2023



Sociétés de gestion	Dépositaire	OPCVM	Catégorie	Valeur Liquidative											
				Origine	Précédente		Actuelle		Variation						
					Valeur	Date	Valeur	Date	Date	%	Dr/-rdnt	%			
QUOTIDIENNES															
AFRICABOURSE ASSET MANAGEMENT	AFRICABOURSE SA	FCP AAM CAPITAL SUR	M	5 000	8 110,55	31/05/2023	ND	ND	10/10/2012	-	-	-	-		
		FCP AAM EPARGNE CROISSANCE	D	5 000	7 913,46	31/05/2023	ND	ND	19/11/2012	-	-	-	-		
		FCP AAM OBLIGATIS	OATC	5 000	8 719,46	31/05/2023	ND	ND	12/09/2012	-	-	-	-		
AFRICAM SA	SBIF	FCP AAM EPARGNE ACTION	A	5 000	5 606,34	31/05/2023	ND	ND	16/01/2017	-	-	-	-		
		FCP EXPANSIO	D	5 000	9 649,46	31/05/2023	ND	ND	01/01/2013	-	-	-	-		
		FCP SECURITAS	OMLT	5 000	7 334,42	31/05/2023	ND	ND	01/01/2013	-	-	-	-		
AFRICAIN DE GESTION D'ACTIFS	SGI AGI	FCP VALORIS	A	5 000	8 679,94	31/05/2023	ND	ND	01/01/2013	-	-	-	-		
		FCP CAPITAL PLUS	D	1 000	1 270,76	26/05/2023	ND	ND	11/03/2019	-	-	-	-		
ATLANTIC ASSET MANAGEMENT	ATLANTIQUE FINANCE	FCP CONFORT PLUS	OMLT	1 000	1 271,36	26/05/2023	ND	ND	11/03/19	-	-	-	-		
		FCP ATLANTIQUE CROISSANCE	D	5 000	4 995,21	25/05/2023	ND	ND	30/05/2015	-	-	-	-		
BNI GESTION	BNI FINANCES	FCP ATLANTIQUE LIQUIDITE	OCT	5 000	5 980,81	25/05/2023	ND	ND	12/07/2019	-	-	-	-		
		FCP ATLANTIQUE ACTIONS	A	5 000	7 087,87	25/05/2023	ND	ND	25/10/2019	-	-	-	-		
		FCP ATLANTIQUE SERENITE	OMLT	5 000	6 220,80	25/05/2023	ND	ND	12/07/2019	-	-	-	-		
		FCP ATLANTIQUE HORIZON	D	5 000	6 917,81	25/05/2023	ND	ND	25/10/2019	-	-	-	-		
		FCP ATLANTIQUE SECURITE	OMLT	5 000	6 563,11	25/05/2023	ND	ND	30/05/2015	-	-	-	-		
BOA ASSET MANAGEMENT	BOA CAPITAL SECURITIES	FCP CAPITAL CROISSANCE	D	10 000	ND	18/04/2023	ND	19/04/2023							
		OBLIG SECURITE	OMLT	10 000	9 734,56	19/04/2023	ND	ND	06/06/2014	-	-	-	-		
		FCP DYNAMIC SAVINGS	A	10 000	ND	18/04/2023	ND	19/04/2023							
BRM ASSET MANAGEMENT	BRM	FCP Emergence	D	5 000	7 337,50	31/05/2023	7 344,64	01/06/2023	Fev. 2010	46,89%	0,10%	-	-		
		FCP Tresro Monea	OCT	25 000 000	37 436 509,86	31/05/2023	37 500 432,93	01/06/2023	Dec. 2013	49,75%	0,17%	-	-		
CGF GESTION	CGF BOURSE	FCP "BRM DYNAMIQUE"	D	10 000	12 923,13	08/09/2014	ND	ND	12/03/2009	-	-	-	-		
		FCP "BRM OBLIGATAIRE"	D	10 000	12 057,50	17/10/2014	ND	ND	12/03/2009	-	-	-	-		
		FCP ACTIONS PHARMACIE	D	1 000	1 004,03	31/05/2023	1 004,07	01/06/2023	25/07/14	0,41%	0,00%	-	-		
		FCP AL BARAKA	A	1 000	1 071,55	31/05/2023	1 070,91	01/06/2023	01/03/17	7,09%	-0,06%	-	-		
		FCP AL BARAKA 2	A	1 000	1 162,96	31/05/2023	1 162,65	01/06/2023	25/01/18	16,26%	-0,33%	-	-		
		FCP ASSUR SENEGAL	D	1000000	1 198 238,31	31/05/2023	1 197 960,52	01/06/2023	06/07/14	19,80%	-0,02%	-	-		
		FCP PLACEMENT AVANTAGE	D	1 000	1 534,22	31/05/2023	1 534,23	01/06/2023	29/03/13	53,42%	0,00%	-	-		
		FCP PLACEMENT CROISSANCE	A	1 000	1 301,78	31/05/2023	1 300,59	01/06/2023	29/03/13	30,06%	-0,09%	-	-		
		FCP POSTEFINANCES HORIZON	D	1 000	1 853,21	31/05/2023	1 851,15	01/06/2023	27/06/09	85,12%	-0,11%	-	-		
		FCP PLACEMENT QUIETUDE	OMLT	1 000	1 559,04	31/05/2023	1 559,05	01/06/2023	29/03/13	55,90%	0,00%	-	-		
		FCP LIQUIDITE-OPTIMUM	OMLT	10000	12 053,94	31/05/2023	12 053,92	01/06/2023	01/10/17	20,54%	0,000%	-	-		
		FCP BNDE VALEURS	A	1 000	1 144,42	31/05/2023	1 143,65	01/06/2023	02/09/16	14,37%	-0,067%	-	-		
		CORIS ASSET MANAGEMENT	CORIS BOURSE	FCP CORIS ACTIONS	A	5 000	6 474,95	31/05/2023	ND	ND	11/11/2014	-	-	-	-
				FCP ASSURANCES	OCT	5 000	5 496,14	31/05/2023	ND	ND	22/11/2019	-	-	-	-
FCP CORIS PERFORMANCE	D			5 000	6 847,49	31/05/2023	ND	ND	11/11/2014	-	-	-	-		
NSIA AM	UBA CI	FCP ASSURANCES OPTIMUM	D	1 000 000	981 140,52	31/05/2023	981 275,11	01/06/2023	30/09/2021	-1,87%	0,01%	-	-		
		FCP NSIA FONDS DIVERSIFIE	D	5 000	5 529,43	31/05/2023	5 529,81	01/06/2023	03/12/2018	10,60%	0,01%	-	-		
OAM S.A	SGI TOGO	AUREORE OPPORTUNITES	A	5 000	5 630,18	31/05/2023	5 634,71	01/06/2023	08/03/2019	12,69%	0,08%	-	-		
		AUREORE SECURITE	OMLT	5 000	5 433,17	31/05/2023	5 434,08	01/06/2023	03/09/2021	8,68%	0,02%	-	-		
SOGESPAR	SOGEBOURSE	NSIA ASSURANCES OPTIMUM	D	1 000 000	981 140,52	31/05/2023	981 275,11	01/06/2023	30/09/2021	-1,87%	0,01%	-	-		
		FCP-1 OPTI PLACEMENT	A	5 000	15 320,28	15/05/2023	ND	ND	01/02/2002	-	-	-	-		
		FCP-2 OPTI REVENU	OMLT	5 000	8 343,50	15/05/2023	ND	ND	01/02/2002	-	-	-	-		
		FCP-3 OPTI CAPITAL	D	5 000	18 986,36	15/05/2023	ND	ND	24/01/2003	-	-	-	-		
		FCP SOGEAVENIR	D	500	1 658,00	24/05/2023	ND	ND	01/10/2002	-	-	-	-		
		FCP SOGEDEFI	D	4 888	3 877,00	24/05/2023	ND	ND	23/12/2014	-	-	-	-		
		FCP SOGEDYNAMIQUE	A	4 888	3 775,00	24/05/2023	ND	ND	23/12/2014	-	-	-	-		
		FCP SOGELIQUID	M	10 000 000	10 801 204,00	24/05/2023	ND	ND	16/06/2020	-	-	-	-		
SOAGA-SA	SGI-BOA CAPITAL SECURITIES	FCP SOGEPRIVILEGE	D	4 888	4 004,00	24/05/2023	ND	ND	23/12/2014	-	-	-	-		
		FCP SOGESECURITE	OMLT	4 888	5 177,00	24/05/2023	ND	ND	23/12/2014	-	-	-	-		
		FCP SOGEVALOR	A	1 000	3 362,00	24/05/2023	ND	ND	04/06/2002	-	-	-	-		
		FCP SOAGA EPARGNE ACTIVE	D	10 000	10 931,82	31/05/2023	10 907,75	01/06/2023	28/10/2016	9,08%	-0,22%	-	-		
		SICAV Abdou DJOUF	D	10 000 000	14 888 841,76	31/05/2023	14 889 167,24	01/06/2023	01/12/2003	48,89%	0,00%	-	-		
BRIDGE ASSET MANAGEMENT	BRIDGE SECURITIES	FCP BOAD CAPITAL RETRAITE	OMLT	10 000	12 050,22	31/05/2023	12 051,71	01/06/2023	08/07/2020	20,52%	0,01%	-	-		
		FCP SOAGA EPARGNE OBLIGATIONS	OMLT	5 000	5 623,12	31/05/2023	5 623,78	01/06/2023	28/04/2021	12,48%	0,01%	-	-		
		FCP SOAGA EPARGNE ACTIONS	A	5 000	8 613,10	31/05/2023	8 576,92	01/06/2023	11/03/2020	71,54%	-0,42%	-	-		
		FCP SOAGA EPARGNE SERENITE	OMLT	10 000	14 465,45	31/05/2023	14 467,33	01/06/2023	28/10/2016	44,67%	0,01%	-	-		
ENKO CAPITAL WEST AFRICA	SOCIETE GENERALE COTE	FCP BRIDGE EQUILIBRE	D	25 000 000	28 562 783,64	31/05/2023	ND	ND	27/09/2017	-	-	-	-		
		FCP BRIDGE PROSPERITE	D	5 000	5 505,69	31/05/2023	ND	ND	13/03/2018	-	-	-	-		
		FCP BRIDGE OBLIGATIONS	OMLT	5 000	5 965,23	31/05/2023	ND	ND	01/10/2019	-	-	-	-		
SAPHIR ASSET MANAGEMENT	SGI BENIN	FCP ENKO CAPITAL GARANTI	D	10 000	14 249,32	31/06/2023	14 249,73	01/06/2023	21/09/2020	42,50%	0,00%	-	-		
		FCP PATRIMOINE	OMLT	10 000	11 576,43	31/06/2023	11 577,93	01/06/2023	18/10/2020	15,78%	0,01%	-	-		
		FCP ENKO CAPITAL OBLIGATIONS	OMLT	10 000	10 599,04	31/06/2023	10 600,05	01/06/2023	16/03/2021	6,00%	0,01%	-	-		
		FCP SAPHIR DYNAMIQUE	D	5 000	5 677,65	31/05/2023	5 676,66	01/06/2023	28/08/2017	13,53%	-0,02%	-	-		
WAFI CAPITAL S.A.	SGI AGI BENIN	FCP SAPHIR QUIETUDE	OMLT	5 000	6 243,07	31/05/2023	6 243,86	01/06/2023	28/08/2017	24,88%	0,01%	-	-		
		SICAV WAFI CAPITAL	D	10 000	8 466,83	19/09/2022	ND	ND	05/06/2020	-	-	-	-		
SGO MALI FINANCES	SGI MALI SA	FCP NYESIGUI	D	10 000	12 021,90	25/05/2023	ND	ND	01/07/2018	-	-	-	-		
HEBDOMADAIRES															
BNI GESTION	BNI FINANCES	FCP INITIATIVES SOLIDARITE	D	5 000	4 707,52	24.03.2023	4 665,01	14.04.2023	22/05/2013	-6,70%	-0,90%	-	-		
		FCPE SODEFOR	D	2 500	6 774,88	24.03.2023	6 696,14	14.04.2023	18/12/2009	167,85%	-1,16%	-	-		
		FCP PAM ACTIONS	A	10 000	12 227,57	13/04/2023	12 210,97	20/04/2023	13/12/2017	22,11%	-0,14%	-	-		
PhoenixAfrica Asset Management	Phoenix Capital Management	FCP PAM DIVERSIFIE EQUILIBRE	D	10 000	13 476,73	13/04/2023	13 453,92	20/04/2023	13/12/2017	34,54%	-0,17%	-	-		
		FCP PAM DIVERSIFIE OBLIGATIONS	D	10 000	12 741,04	13/04/2023	12 741,94	20/04/2023	13/12/2017	27,42%	0,01%	-	-		
		FCP Global Investors	D	25 000	29 035,40	19/05/2023	29 178,68	26/05/2023	Dec. 2012	16,71%	0,49%	-	-		
BOA ASSET MANAGEMENT	BOA CAPITAL SECURITIES	FCP Boa Obligations	OMLT	10 000	12 466,15	19/05/2023	12 478,58	26/05/2023	Mars. 2017	24,79%	0,10%	-	-		
		FCP Boa Sécurité	OMLT	100 000	110 546,03	16/05/2023	110 746,45	23/05/2023	Mat. 2021	10,75%	0,18%	-	-		
		FCP Boa Actions	A	10 000	11 543,13	19/05/2023	11 604,48	26/05/2023	Juill. 2017	16,04%	0,53%	-	-		
		FCP Boa Rendement	OMLT	25 000 000	34 445 073,35	19/05/2023	34 472 719,80	26/05/2023	Dec. 2017	37,89%	0,08%	-	-		
NSIA AM	UBA CI	EVLUTIS	D	5 000	4 108,35	19/05/2023	4 073,52	26/05/2023	16/12/2019	-18,53%	-0,85%	-	-		
		FCP "SDE"	D	1 000	2 083,36	05/09/2014	ND	ND	14/03/2011	-	-	-	-		
BRM ASSET MANAGEMENT	CGF BOURSE	FCPCR SONATEL	D	1 000	7 192,41	26/05/2023	7 197,05	02/06/2023	19/02/2004	619,70%	0,06%	-	-		
		IMPAXIS SECURITIES	D	1 000	1 809,03	25/05/2023	1 807,63	01/06/2023	16/02/2014	80,76%	-0,08%	-	-		
		FCPE SINI GNESIGUI	D	1 000	1 508,08	24/05/2023	1 513,84	31/05/2023	25/02/2014	51,38%	0,38%	-	-		
		FCP EXPAT	OMLT	1 000	1 130,65	25/05/2023	1 130,65	01/06/2023	20/03/2019	13,06%	0,00%	-	-		
		FCP CAPITAL RETRAITE	D	1 000	1 128,06	24/05/2023	1 126,52	31							