

BRVM COMPOSITE	195,50
Variation Jour	0,31 %
Variation annuelle	-3,80 %

BRVM 30	97,93
Variation Jour	0,32 %
Variation annuelle	-2,07 %

BRVM PRESTIGE	100,34
Variation Jour	0,34 %
Variation annuelle	0,34 %

Evolution des indices

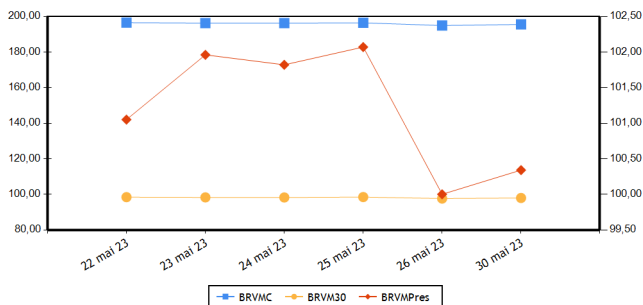

Volumes et valeurs transigés

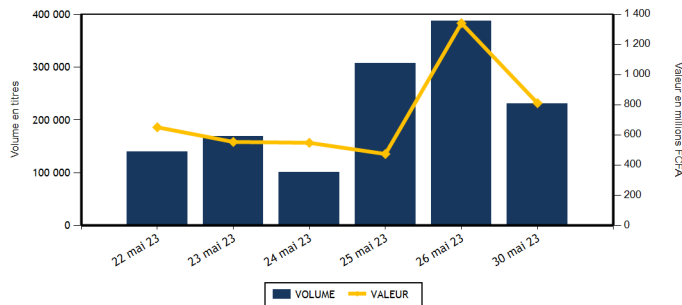

Actions	Niveau	Evol. Jour
Capitalisation boursière (FCFA)(Actions & Droits)	7 273 230 927 076	0,32 %
Volume échangé (Actions & Droits)	224 704	-21,50 %
Valeur transigée (FCFA) (Actions & Droits)	752 850 554	99,46 %
Nombre de titres transigés	41	0,00 %
Nombre de titres en hausse	13	8,33 %
Nombre de titres en baisse	14	-22,22 %
Nombre de titres inchangés	14	27,27 %

Obligations	Niveau	Evol. Jour
Capitalisation boursière (FCFA)	10 115 872 137 009	0,00 %
Volume échangé	6 057	-94,02 %
Valeur transigée (FCFA)	58 068 999	-93,97 %
Nombre de titres transigés	9	12,50 %
Nombre de titres en hausse	2	-50,00 %
Nombre de titres en baisse	0	
Nombre de titres inchangés	7	75,00 %

PLUS FORTES HAUSSES

Titres	Cours	Evol. Jour	Evol. annuelle
SOGB CI (SOGC)	5 280	6,77 %	-6,88 %
NSIA BANQUE COTE D'IVOIRE (NSBC)	5 300	6,00 %	-11,30 %
SETAO CI (STAC)	1 145	5,53 %	20,53 %
CROWN SIEM CI (SEMC)	715	5,15 %	5,15 %
CFAO MOTORS CI (CFAC)	780	4,70 %	-16,13 %

PLUS FORTES BAISES

Titres	Cours	Evol. Jour	Evol. annuelle
SAPH CI (SPHC)	3 695	-7,39 %	-26,03 %
SICABLE CI (CABC)	1 000	-4,76 %	-14,53 %
BOLLORE (SDSC)	1 350	-3,57 %	-3,23 %
BANK OF AFRICA ML (BOAM)	1 300	-2,99 %	-7,14 %
BICI CI (BICC)	6 700	-1,47 %	-2,19 %

INDICES PAR COMPARTIMENT

Base = 100 au 02 janvier 2023	Nombre de sociétés	Valeur	Evol. Jour	Evol. annuelle	Volume	Valeur	PER moyen
BRVM-PRESTIGE	10	100,34	0,34 %	0,34 %	112 097	267 814 824	6,03
BRVM-PRINCIPAL	36	93,64	0,39 %	-6,36 %	112 607	485 035 730	11,76

INDICES SECTORIELS

Base = 100 au 14 juin 1999	Nombre de sociétés	Valeur	Evol. Jour	Evol. annuelle	Volume	Valeur	PER moyen
BRVM - INDUSTRIE	11	97,75	0,03 %	-6,21 %	8 903	12 561 435	30,23
BRVM - SERVICES PUBLICS	5	467,10	0,00 %	-4,52 %	16 910	193 245 960	8,85
BRVM - FINANCES	15	75,15	0,68 %	-0,48 %	133 310	275 721 859	5,92
BRVM - TRANSPORT	2	330,96	-3,48 %	-3,14 %	10 762	14 529 825	5,27
BRVM - AGRICULTURE	5	246,30	-0,11 %	-13,14 %	50 039	250 257 725	5,10
BRVM - DISTRIBUTION	7	340,85	1,84 %	-4,93 %	4 064	5 756 200	11,99
BRVM - AUTRES SECTEURS	1	1 412,79	5,53 %	20,53 %	716	777 550	-

Indicateurs	BRVM COMPOSITE
PER moyen du marché	9,13
Taux de rendement moyen du marché	8,25
Taux de rentabilité moyen du marché	9,48
Nombre de sociétés cotées	46
Nombre de lignes obligataires	122
Volume moyen annuel par séance	568 640,00
Valeur moyenne annuelle par séance	943 692 226,05

Indicateurs	BRVM COMPOSITE
Ratio moyen de liquidité	5,67
Ratio moyen de satisfaction	16,58
Ratio moyen de tendance	292,64
Ratio moyen de couverture	34,17
Taux de rotation moyen du marché	0,02
Prime de risque du marché	5,05
Nombre de SGI participantes	28

Définitions

Volume moyen annuel par séance = Volume annuel échangé / nombre de séances
 Valeur moyenne annuelle par séance = Valeur annuelle échangée / nombre de séances
 Ratio moyen de liquidité = Moyenne des ratios de liquidité (Titres échangés / Volume des ordres de vente)
 Ratio moyen de satisfaction = Moyenne des ratios de satisfaction (Titres échangés / Volume des ordres d'achat)
 Ratio moyen de tendance = Moyenne des ratios de tendance (Volume des ordres d'achat / Volume des ordres de vente)
 Ratio moyen de couverture = Moyenne des ratios de couverture (Volume des ordres de vente / Volume des ordres d'achat)
 Taux moyen de rotation = moyenne des taux de rotation des actions cotées (volume transigé/capital flottante)
 PER moyen du marché = moyenne des PER des actions cotées ayant un PER positif
 Taux de rendement moyen = moyenne des taux de rendement des actions cotées ayant distribué un dividende
 Taux de rentabilité moyen = moyenne des taux de rentabilité des actions cotées
 Prime de risque du marché = (1 / le PER moyen du marché) - le taux de référence actuel des emprunts d'Etat

BOURSE REGIONALE DES VALEURS MOBILIERES
 Siège Social : Abidjan - Côte d'Ivoire, 18 av. Joseph Anoma
 Adresse : 01 BP 3802 Abidjan 01
 Tel : +225 20 31 55 50 / +225 20 32 66 85
 Fax : +225 20 32 66 84
 E-mail : brvm@brvm.org Site web : www.brvm.org



MARCHE DES ACTIONS

Sect. Act. (*)	Symbole	Titre	Cours Précédent	Cours du jour		Variation jour	Séance de cotation		Cours Référence	Variation de l'année précédente	Dernier dividende payé		Rdt. Net	PER
				Ouv.	Clôt.		Volume	Valeur			Montant net	Date		
COMPARTIMENT PRESTIGE			100,34	points	0,34 %									
AGR	PALC	PALM CI	9 790	9 790	9 790	0,00 %	1 374	13 445 390	9 790	-5,73 %	1 236,34	31-août-22	12,63 %	3,63
AGR	SPHC	SAPH CI	3 990	3 700	3 695	-7,39 %	1 364	5 043 095	3 695	-26,03 %	365,40	4-août-22	9,89 %	5,65
DIS	TTLT	TOTAL CI	2 100	2 100	2 100	0,00 %	869	1 823 700	2 100	10,82 %	159,29	25-août-22	7,59 %	10,77
DIS	TTLS	TOTAL SN	2 600	2 555	2 580	-0,77 %	685	1 769 440	2 580	1,78 %	187,30	22-juil.-22	7,26 %	9,92
FIN	ETIT	ECOBANK TRANS. INCORP. TG	18	17	18	0,00 %	87 968	1 506 414	18	-5,26 %	0,90	20-juin-22	5,00 %	1,42
FIN	SGBC	SOCIETE GENERALE COTE D'IVOIRE	14 000	13 950	14 500	3,57 %	3 933	56 302 900	14 500	24,95 %	1 112,43	31-mai-23	7,67 %	6,05
IND	NTLC	NESTLE CI	7 715	7 700	7 695	-0,26 %	272	2 046 605	7 695	-6,67 %	856,80	2-août-22	11,13 %	10,21
IND	SMBC	SMB CI	7 800	NC	NC	0,00 %			7 800	14,71 %	720,00	24-août-22	9,23 %	6,45
SPU	ONTBF	ONATEL BF	2 800	2 800	2 800	0,00 %	3 978	11 127 045	2 800	-12,50 %	416,58	15-juin-22	14,88 %	8,51
SPU	SNTS	SONATEL SN	15 000	14 995	15 000	0,00 %	11 654	174 750 235	15 000	-1,32 %	1 500,00	30-mai-23	10,00 %	5,38
TOTAL							112 097	267 814 824						

COMPARTIMENT PRINCIPAL			93,64	points	0,39 %									
AGR	SCRC	SUCRIVOIRE	600	600	595	-0,83 %	444	261 220	595	-35,68 %	40,50	20-août-21	6,81 %	
AGR	SICC	SICOR CI	6 315	NC	NC	0,00 %			6 315	16,84 %	1 919,00	25-sept.-00		3,83
AGR	SOGC	SOGB CI	4 945	4 995	5 280	6,77 %	46 857	231 508 020	5 280	-6,88 %	541,81	21-juil.-22	10,26 %	7,29
AUT	STAC	SETAO CI	1 085	1 085	1 145	5,53 %	716	777 550	1 145	20,53 %	66,15	18-juil.-22	5,78 %	
DIS	ABJC	SERVAIR ABIDJAN CI	1 150	1 150	1 150	0,00 %	212	243 800	1 150	-11,20 %	57,73	24-août-22	5,02 %	9,89
DIS	BNBC	BERNABE CI	1 950	1 940	1 940	-0,51 %	51	98 940	1 940	-3,00 %	45,00	19-juil.-19		7,10
DIS	CFAC	CFAO MOTORS CI	745	745	780	4,70 %	684	530 605	780	-16,13 %	69,47	2-août-22	8,91 %	25,57
DIS	PRSC	TRACTAFRIC MOTORS CI	2 700	2 610	2 800	3,70 %	116	309 950	2 800	-12,36 %	175,86	30-août-22	6,28 %	9,35
DIS	SHEC	VIVO ENERGY CI	650	675	675	3,85 %	1 447	979 765	675	-10,00 %	29,00	28-oct.-22	4,30 %	11,33
FIN	BICC	BICI CI	6 800	6 700	6 700	-1,47 %	88	589 600	6 700	-2,19 %	518,00	15-juil.-22	7,73 %	9,01
FIN	BOAB	BANK OF AFRICA BN	5 750	5 750	5 750	0,00 %	1 224	7 016 130	5 750	-3,36 %	627,00	25-mai-23	10,90 %	6,09
FIN	BOABF	BANK OF AFRICA BF	5 500	5 500	5 495	-0,09 %	78	424 975	5 495	5,67 %	577,00	5-mai-23	10,50 %	4,75
FIN	BOAC	BANK OF AFRICA CI	4 800	4 800	4 940	2,92 %	5 459	26 224 500	4 940	33,51 %	540,00	28-avr.-23	10,93 %	4,92
FIN	BOAM	BANK OF AFRICA ML	1 340	1 340	1 300	-2,99 %	2 526	3 258 290	1 300	-7,14 %	271,00	15-mai-19		9,67
FIN	BOAN	BANK OF AFRICA NG	5 800	5 900	5 880	1,38 %	23 460	138 170 720	5 880	1,64 %	613,80	25-mai-23	10,44 %	7,54
FIN	BOAS	BANK OF AFRICA SENEGAL	2 505	2 505	2 505	0,00 %	800	1 867 690	2 505	2,24 %	187,50	1-juin-23	7,49 %	3,86
FIN	CBIBF	CORIS BANK INTERNATIONAL	7 900	7 900	7 800	-1,27 %	432	3 379 185	7 800	-7,03 %	448,00	6-juil.-22	5,74 %	4,42
FIN	ECOC	ECOBANK COTE D'IVOIRE	5 280	5 285	5 280	0,00 %	3 294	16 990 310	5 280	6,77 %	549,00	30-mai-22	10,40 %	6,52
FIN	NSBC	NSIA BANQUE COTE D'IVOIRE	5 000	4 815	5 300	6,00 %	467	2 323 850	5 300	-11,30 %	77,69	27-juil.-20	1,47 %	4,05
FIN	ORGT	ORAGROUP TOGO	2 340	NC	NC	0,00 %			2 340	-40,38 %	59,52	17-juil.-20	2,54 %	8,46
FIN	SAFC	SAFCA CI	840	830	830	-1,19 %	1	830	830	-5,68 %	23,04	29-juil.-11		
FIN	SIBC	SOCIETE IVOIRIENNE DE BANQUE	4 945	4 945	4 950	0,10 %	3 580	17 666 465	4 950	7,96 %	405,00	30-juin-22	8,18 %	6,17
IND	CABC	SICABLE CI	1 050	1 070	1 000	-4,76 %	4 010	4 290 000	1 000	-14,53 %	69,00	2-août-22	6,90 %	5,51
IND	FTSC	FILTISAC CI	1 165	1 165	1 200	3,00 %	403	479 695	1 200	-25,00 %	235,00	30-juil.-21	19,58 %	110,27
IND	NEIC	NEI-CEDA CI	670	660	690	2,99 %	2 190	1 467 840	690	-13,75 %	9,00	28-juin-01		7,27
IND	SEMC	CROWN SIEM CI	680	680	715	5,15 %	255	177 085	715	5,15 %	14,40	28-déc.-21	2,01 %	7,56
IND	SIVC	AIR LIQUIDE CI	600	600	600	0,00 %	106	63 600	600	-11,11 %	63,00	29-sept.-17		13,01
IND	SLBC	SOLIBRA CI	75 000	75 000	75 000	0,00 %	3	225 000	75 000	-9,91 %	4 050,00	12-août-22	5,40 %	101,42

IND	STBC	SITAB CI	6 485	6 000	6 445	-0,62 %	512	3 083 570	6 445	-5,91 %	445,12	21-juil.-22	6,91 %	10,34
IND	UNLC	UNILEVER CI	6 645	NC	NC	0,00 %			6 645	-5,41 %	1 233,00	9-juil.-12		
IND	UNXC	UNIWAX CI	620	620	620	0,00 %	1 152	728 040	620	-19,48 %	60,75	29-juil.-22	9,80 %	
SPU	CIEC	CIE CI	2 045	2 050	2 045	0,00 %	530	1 065 700	2 045	2,76 %	153,16	25-juil.-22	7,49 %	11,66
SPU	ORAC	ORANGE COTE D'IVOIRE	9 500	9 500	9 500	0,00 %	574	5 438 380	9 500	-6,95 %				9,32
SPU	SDCC	SODE CI	5 000	5 000	5 000	0,00 %	174	864 600	5 000	-8,51 %	432,00	21-oct.-22	8,64 %	9,36
TRP	SDSC	BOLLORE	1 400	1 395	1 350	-3,57 %	10 762	14 529 825	1 350	-3,23 %	130,00	23-juin-22	9,63 %	5,27
TRP	SVOC	MOVIS CI	2 395	SP	SP	0,00 %			2 395	0,00 %	270,00	5-juil.-99		
TOTAL							112 607	485 035 730						

TOTAL
TOTAL - Marché des actions

224 704 752 850 554

Secteurs d'activités (*) : AGR = Agriculture, AUT = Autres Secteurs, DIS = Distribution, FIN = Finances, IND = Industrie, TRP = Transport, SPU = Services Publics

MARCHE DES DROITS

Symbole	Titre	Cours Précédent	Cours du jour		Variation jour	Séance de cotation		Cours Référence	Variation depuis l'origine	Parité	Période de négociation	
			Ouv.	Clôt.		Volume	Valeur				Début	fin

TOTAL
TOTAL - Marché des droits
Légende:

(d) Ex-dividende (V) Variation par rapport au cours de référence

Cours du jour: Ouv.: Ouverture Clôt.: Clôture Moy.: Moyen

Mentions : NC: Non Coté Ex-c: Ex-coupon Ex-d: Ex-droit SP: Suspendu Val-T: Valeur Théorique

PER = Cours / BNPA selon les données disponibles Rdt. Net: Rendement net (DNPA / Cours)

Comp.: 1 - Premier Compartiment 2 - Second Compartiment 3 - Compartiment de croissance

Ratio de liquidité = Titres échangés / Volume des ordres de vente

: Progression de l'indice sectoriel : Stabilité de l'indice sectoriel : Recul de l'indice sectoriel

MARCHE DES OBLIGATIONS

Symbole	Titre	Valeur nominale	Cours Précédent	Cours du jour	Cours Référence	Séance de cotation		Coupon couru	Coupon d'intérêt		Type Amort	
						Volume	Valeur		Période	Montant net	Eché.	
OBLIGATIONS D'ETAT												
EOM.010	ETAT DU MALI 6,20 % 2022-2029	10 000	10 000	NC	10 000			292,16	A	620,00	9-déc.-23	ACD
EOM.011	ETAT DU MALI 6,40 % 2023-2030	10 000	10 000	NC	10 000			92,68	A	640,00	7-avr.-24	ACD
EOM.02	Etat du Mali 6.50% 2017-2024	2 000	2 000	NC	2 000			14,21	A	130,00	20-avr.-24	AC
EOM.03	ETAT DU MALI 6,50 % 2018-2025	6 000	6 000	NC	6 000			337,64	A	520,00	5-oct.-23	AC
EOM.04	ETAT DU MALI 6,50% 2019-2027	10 000	10 000	NC	10 000			573,42	A	650,00	12-juil.-23	AC
EOM.05	ETAT DU MALI 6,50% 2020-2028	10 000	10 000	NC	10 000			113,66	A	650,00	27-mars-24	ACD
EOM.06	ETAT DU MALI 6,50% 2020-2027	10 000	10 000	10 000	10 000	500	5 000 000	322,33	A	650,00	30-nov.-23	AC
EOM.07	ETAT DU MALI 6.50% 2021-2031	10 000	10 000	NC	10 000			78,14	A	650,00	16-avr.-24	AC
EOM.08	ETAT DU MALI 6,20 % 2022-2032	10 000	10 000	NC	10 000			450,14	A	620,00	7-sept.-23	ACD
EOM.09	ETAT DU MALI 6,30% 2022-2032	10 000	9 900	NC	9 900			296,88	A	630,00	9-déc.-23	ACD
EOS.05	ETAT SENEGAL 6.50% 2013-2023	10 000	10 350	NC	10 350			217,27	S	325,00	29-juil.-23	ACD
EOS.07	ETAT SENEGAL 6.30% 2015-2025	10 000	10 500	NC	10 500			8,63	S	317,59	25-nov.-23	ACD
EOS.08	ETAT DU SENEGAL 5,95% 2022-2034	10 000	10 000	NC	10 000			247,78	A	595,00	29-déc.-23	ACD
TPBF.010	TPBF 6,50% 2020 - 2028	8 333	8 667	NC	8 666.67			104,51	S	270,83	20-sept.-23	ACD
TPBF.011	TPBF 6,50 % 2020-2028	9 167	9 167	NC	9 167			232,09	S	297,93	9-juil.-23	ACD
TPBF.012	TPBF 6.50% 2021-2031	10 000	10 700	NC	10 700			116,58	S	325,00	25-sept.-23	ACD
TPBF.013	TPBF 6,50 % 2021 - 2031	10 000	10 000	NC	10 000			258,56	S	325,00	6-juil.-23	ACD
TPBF.014	TPBF 6,30% 2022-2034	10 000	10 500	NC	10 500			154,08	S	315,00	1-sept.-23	ACD
TPBF.015	ETAT DU BURKINA 6,30 % 2022-2	10 000	10 000	NC	10 000			341,10	S	315,00	15-mai-23	ACD
TPBF.016	ETAT DU BURKINA 6% 2023-2028	10 000	10 000	NC	10 000			232,04	S	300,00	10-juil.-23	ACD
TPBF.04	TPBF 6.50% 2017-2027	10 000	10 000	NC	10 000			211,92	S	322,33	31-juil.-23	ACD
TPBF.05	TPBF 6,50% 2017-2024	10 000	10 000	10 000	10 000	11	109 000	271,43	S	325,00	29-juin-23	ACD
TPBF.06	TPBF 6.50% 2018-2025	10 000	10 500	NC	10 500			313,43	S	324,11	5-juin-23	ACD
TPBF.07	TPBF 6,50% 2018- 2025	10 000	9 990	10 000	10 000	1 207	12 070 000	26,49	S	325,00	15-nov.-23	AC
TPBF.08	TPBF 6,50% 2019-2027	10 000	10 000	NC	10 000			42,74	S	327,67	6-nov.-23	ACD
TPBF.09	TPBF 6,50% 2019 - 2027	10 000	10 000	NC	10 000			92,35	S	325,00	8-oct.-23	ACD
TPBJ.03	TPBJ 6,50% 2020-2028	10 000	10 000	10 000	10 000	1 400	14 000 000	495,07	A	650,00	25-août-23	AC
TPBJ.04	TPBJ 5,50 % 2022-2037	10 000	10 000	NC	10 000			135,25	A	550,00	1-mars-24	AC
TPBJ.05	TPBJ 5,85 % 2022-2042	10 000	10 000	NC	10 000			143,85	A	585,00	1-mars-24	ACD
TPBJ.06	TPBJ 5,75% 2022-2037	10 000	10 000	NC	10 000			482,05	A	575,00	28-juil.-23	ACD
TPCI.017	TPCI 3% 2014-2024	10 000	10 000	NC	10 000			133,52	S	150,00	19-juin-23	ACD
TPCI.019	TPCI 5.99% 2015-2025	10 000	10 400	NC	10 400			26,19	A	599,00	14-mai-24	ACD
TPCI.021	TPCI 6% 2016-2028	10 000	10 000	NC	10 000			85,25	A	600,00	8-avr.-24	ACD
TPCI.022	TPCI 5.90% 2016 - 2026	10 000	10 000	NC	10 000			564,14	A	590,00	15-juin-23	ACD
TPCI.023	TPCI 5.90% 2016-2026	10 000	9 500	NC	9 500			313,59	A	590,00	17-nov.-23	ACD
TPCI.024	TPCI 6.25% 2017-2029	10 000	9 975	NC	9 975			102,46	S	312,50	30-sept.-23	ACD
TPCI.025	TPCI 5,95% 2017-2024 A	10 000	10 000	NC	10 000			58,52	S	297,50	24-oct.-23	ACD
TPCI.026	TPCI 5,95% 2017-2024 B	10 000	9 975	NC	9 975			32,34	S	297,50	10-nov.-23	ACD
TPCI.027	TPCI 6% 2017-2025	10 000	10 250	NC	10 250			250,55	S	300,00	29-juin-23	ACD
TPCI.028	TPCI 6% 2018 - 2026	10 000	10 100	NC	10 100			494,79	A	600,00	2-août-23	ACD
TPCI.029	TPCI 6% 2018-2026	10 000	9 999	NC	9 999			366,58	A	600,00	19-oct.-23	ACD
TPCI.030	TPCI 5,95% 2018-2025	6 000	5 985	NC	5 985			164,32	S	178,01	13-juin-23	ACD
TPCI.031	TPCI 5,75% 2019 - 2026	10 000	10 230	NC	10 230			541,92	A	575,00	20-juin-23	ACD
TPCI.032	TPCI 2,23% 2019-2026	10 000		NC				210,17	A	223,00	20-juin-23	ACD
TPCI.033	TPCI 5.75% 2019-2026	6 000	6 480	NC	6 480			66,93	A	345,00	20-mars-24	ACD
TPCI.034	TPCI 6% 2019-2029	7 500	7 500	NC	7 500			87,30	A	450,00	20-mars-24	ACD
TPCI.035	TPCI 5,75% 2019 -2026	10 000	10 250	NC	10 250			508,84	A	575,00	11-juil.-23	ACD
TPCI.036	TPCI 5,75% 2019- 2026	10 000	10 035	NC	10 035			444,25	A	575,00	21-août-23	ACD
TPCI.037	TPCI 5,80% 2019-2026	8 000	7 760	NC	7 760			225,01	A	464,00	4-déc.-23	ACD
TPCI.038	TPCI 5,75% 2019-2026	8 000	8 080	NC	8 080			223,07	A	460,00	4-déc.-23	ACD
TPCI.039	TPCI 5,75% 2019 - 2026	8 000	8 560	NC	8 560			283,56	A	460,00	17-oct.-23	ACD
TPCI.040	TPCI 5,75% 2019-2026	8 000	8 160	NC	8 160			176,44	A	460,00	10-janv.-24	ACD
TPCI.041	TPCI 5,80% 2020-2027	10 000	10 750	NC	10 750			144,21	A	580,00	29-févr.-24	ACD
TPCI.042	TPCI 5,90% 2020-2030	10 000	10 250	NC	10 250			146,69	A	590,00	29-févr.-24	ACD
TPCI.043	TPCI 5,90% 2020 - 2030	10 000	10 050	NC	10 050			59,64	A	590,00	23-avr.-24	ACD
TPCI.044	TPCI 5,80% 2020 - 2027	10 000	10 095	NC	10 095			58,63	A	580,00	23-avr.-24	ACD
TPCI.045	TPCI 5,80% 2020 -2027	10 000	10 000	NC	10 000			552,99	A	580,00	16-juin-23	ACD
TPCI.046	TPCI 5,90% 2020 - 2030	10 000	10 200	NC	10 200			562,52	A	590,00	16-juin-23	ACD
TPCI.047	TPCI 5,80% 2020 - 2027	10 000	10 250	NC	10 250			552,99	A	580,00	16-juin-23	ACD
TPCI.048	TPCI 5,80% 2020- 2027	10 000	9 900	NC	9 900			484,66	A	580,00	29-juil.-23	ACD
TPCI.049	TPCI 5,90% 2020- 2030	10 000	10 085	NC	10 085			493,01	A	590,00	29-juil.-23	ACD

TPCI.050	TPCI 5,90% 2020-2030	10 000	10 000	NC	10 000			444,52	A	590,00	28-août-23	ACD
TPCI.051	TPCI 5,80% 2020-2027	10 000	10 000	NC	10 000			381,37	A	580,00	2-oct.-23	ACD
TPCI.052	TPCI 5,90 % 2020-2030	10 000	10 300	NC	10 300			387,95	A	590,00	2-oct.-23	ACD
TPCI.053	TPCI 5,80% 2020-2027	10 000	10 600	NC	10 600			340,05	A	580,00	28-oct.-23	ACD
TPCI.054	TPCI 5,90% 2020-2030	10 000	10 000	NC	10 000			345,92	A	590,00	28-oct.-23	ACD
TPCI.055	TPCI 5,80% 2020 -2027	10 000	10 500	NC	10 500			249,48	A	580,00	24-déc.-23	ACD
TPCI.056	TPCI 5,90% 2020- 2030	10 000	10 800	NC	10 800			253,78	A	590,00	24-déc.-23	ACD
TPCI.057	TPCI 5,80% 2020-2027	10 000	10 000	NC	10 000			303,51	A	580,00	20-nov.-23	ACD
TPCI.058	TPCI 5,80% 2021-2028	10 000	10 100	NC	10 100			129,95	A	580,00	9-mars-24	ACD
TPCI.059	TPCI 5,90% 2021-2031	10 000	10 350	NC	10 350			132,19	A	590,00	9-mars-24	ACD
TPCI.060	TPCI 5,80% 2021-2028	10 000	10 050	NC	10 050			607,01	A	580,00	13-mai-23	ACD
TPCI.061	TPCI 5,90% 2021-2031	10 000	10 050	NC	10 050			617,48	A	590,00	13-mai-23	ACD
TPCI.062	TPCI 5,80 % 2021 -2028	10 000	10 800	NC	10 800			530,74	A	580,00	30-juin-23	ACD
TPCI.063	TPCI 5,90% 2021 -2031	10 000	10 000	NC	10 000			539,89	A	590,00	30-juin-23	ACD
TPCI.064	TPCI 5,80 % 2021 - 2028	10 000	10 180	NC	10 180			456,05	A	580,00	16-août-23	ACD
TPCI.065	TPCI 5,90% 2021-2031	10 000	10 700	NC	10 700			391,18	A	590,00	30-sept.-23	ACD
TPCI.066	TPCI 5,90% 2021-2031	10 000	9 950	NC	9 950			332,99	A	590,00	5-nov.-23	ACD
TPCI.067	TPCI 5,90 % 2021-2036	10 000	10 400	NC	10 400			266,71	A	590,00	16-déc.-23	ACD
TPCI.068	TPCI 5,90 % 2022-2037	10 000	10 000	NC	10 000			190,74	A	590,00	1-févr.-24	ACD
TPCI.069	TPCI 5,75 % 2022-2037	10 000	10 000	NC	10 000			108,40	A	575,00	22-mars-24	ACD
TPCI.070	TPCI 5,75 % 2022-2037	10 000	10 100	NC	10 100			623,84	A	575,00	29-avr.-23	ACD
TPCI.071	TPCI 5,65% 2022-2032	10 000	10 150	NC	10 150			540,23	A	565,00	15-juin-23	ACD
TPCI.072	TPCI 5,65% 2022-2029	10 000	10 000	NC	10 000			472,12	A	565,00	29-juil.-23	ACD
TPCI.073	TPCI 5,75% 2022-2032	10 000	10 000	NC	10 000			480,48	A	575,00	29-juil.-23	ACD
TPCI.074	TPCI 5,85% 2022-2042	10 000	10 000	NC	10 000			488,84	A	585,00	29-juil.-23	ACD
TPCI.075	TPCI 5,65% 2022-2029	10 000	10 000	NC	10 000			363,77	A	565,00	7-oct.-23	ACD
TPCI.076	TPCI 5,75% 2022-2032	10 000	10 000	NC	10 000			370,21	A	575,00	7-oct.-23	ACD
TPCI.077	TPCI (TAUX DE BASE + SPREAD) % 2022-2029	10 000	10 000	NC	10 000			154,84	T	127,60	11-mai-23	ACD
TPCI.078	TPCI 5,65% 2022-2029	10 000	10 000	NC	10 000			260,05	A	565,00	13-déc.-23	ACD
TPCI.079	TPCI 5,75% 2023-2030	10 000	10 000	10 000	10 000	50	500 000	143,36	A	575,00	28-févr.-24	ACD
TPNE.01	TRESOR PUBLIC DU NIGER 6,50% 2019-2026	10 000	10 000	10 000	10 000	900	9 000 000	111,89	A	650,00	28-mars-24	ACD
TPNE.02	TRESOR PUBLIC DU NIGER 6,50% 2019 - 2026	10 000	10 000	NC	10 000			537,81	A	650,00	1-août-23	ACD
TPNE.03	TRESOR PUBLIC DU NIGER 6,5% 2020-2027	10 000	10 013	NC	10 013			539,59	A	650,00	31-juil.-23	ACD
TPNE.04	TRESOR PUBLIC DU NIGER 6,30% 2021-2031	10 000	9 995	10 000	10 000	350	3 500 000	481,56	A	630,00	24-août-23	ACD
TPNE.05	TPNE 6,15 % 2022-2034	10 000	10 550	NC	10 550			608,26	A	615,00	3-juin-23	ACD
TPNE.06	TRESOR PUBLIC DU NIGER 6,15% 2022 - 2034	10 000	10 000	NC	10 000			281,38	A	615,00	14-déc.-23	ACD
TPTG.02	TPTG 6% 2022-2037	10 000	10 000	NC	10 000			320,55	A	600,00	16-nov.-23	ACD
TOTAL						4 418	44 179 000					

OBLIGATIONS REGIONALES

BIDC.04	BIDC-EBID 6.10% 2017-2027	6 250	6 250	NC	6 250			363,49	A	381,25	16-juin-23	ACD
BIDC.05	BIDC-EBID 6,40% 2019-2026	10 000	10 000	NC	10 000			243,98	S	320,00	12-juil.-23	ACD
BIDC.06	BIDC-EBID 6,50 % 2021-2028	10 000	10 000	NC	10 000			21,37	S	327,67	18-nov.-23	ACD
BIDC.07	BIDC-EBID 5,90% 2022-2029	10 000	10 300	NC	10 300			278,03	S	294,19	9-juin-23	ACD
CRRH.010	CRRH-UEMOA 6,10% 2022-2037	10 000	10 000	NC	10 000			390,94	S	610,00	3-août-23	AC
CRRH.02	CRRH-UEMOA 6.10% 2012-2024	10 000	10 000	NC	10 000			224,12	S	305,00	17-juil.-23	AC
CRRH.03	CRRH-UEMOA 6% 2013-2023	10 000	10 000	NC	10 000			55,74	S	300,00	26-oct.-23	AC
CRRH.04	CRRH-UEMOA 6% 2014-2024	10 000	10 000	NC	10 000			248,90	S	300,00	30-juin-23	AC
CRRH.05	CRRH-UEMOA 5.85% 2015-2025	10 000	9 999	NC	9 999			233,97	S	290,06	4-juil.-23	AC
CRRH.06	CRRH-UEMOA 5.85% 2016-2026	10 000	10 230	NC	10 230			237,56	S	292,50	3-juil.-23	ACD
CRRH.07	CRRH-UEMOA 5.95% 2017-2029	5 417	5 417	NC	5 417			11,39	S	161,15	17-nov.-23	AC
CRRH.08	CRRH-UEMOA 5.95% 2018-2030	6 667	6 667	NC	6 666.67			174,36	S	198,33	21-juin-23	AC
CRRH.09	CRRH-UEMOA 6.05% 2018-2033	7 333	7 333	NC	7 333			195,02	S	221,83	21-juin-23	AC
TOTAL						0	0					

OBLIGATIONS PRIVEES

Code	Titre	Montant	Montant	Statut	Montant	Montant	Montant	Montant	Statut	Montant	Date	Statut
BHSN.O1	DIASPORA BONDS BHS 6,25% 2019-	10 000	10 000	NC	10 000			239,72	S	309,93	10-juil.-23	ACD
FNSBC.O1	FCTC NSIA BANQUE 7 % 2020-2025	4 444	4 444	4 444	4 444.44	189	839 999	62,14	T	76,22	16-juin-23	ACD
FORBT.O1	FCTC ORABANK 7 % 2021-2026	8 333	8 917	NC	8 916.66			97,87	T	142,92	28-juin-23	ACD
FTIMC.O1	FCTC TEYLIOM IMMO 7 % 2021-2028	8 750	8 750	NC	8 750			135,38	T	150,06	8-juin-23	ACD
ORGT.O2	ORAGROUP SA 7,15% 2021-2028	10 000	10 500	NC	10 500			66,42	S	357,50	26-oct.-23	ACD
PADS.O3	PAD 6,60% 2020-2027	9 000	9 000	9 000	9 000	1 450	13 050 000	66,54	S	297,00	19-oct.-23	ACD
SNLC.O1	SENELEC 6,50% 2018-2025	4 000	4 000	NC	4 000			45,22	S	130,00	27-sept.-23	AC
SNTS.O2	SONATEL 6,50% 2020-2027	9 000	9 000	NC	9 000			201,88	S	272,69	16-juil.-23	ACD
TOTAL						1 639	13 889 999					

SUKUK ET TITRES ASSIMILES

SUKCI.S2	SUKUK CI 5.75% 2016-2023	10 000	10 800	NC	10 800			134,17	S	293,89	7-sept.-23	ACD
SUKSN.S2	SUKUK SN 6% 2016-2026	10 000	10 750	NC	10 750			206,67	S	301,67	26-juil.-23	ACD
SUKTG.S1	SUKUK TG 6.5% 2016-2026	10 000	10 000	NC	10 000			209,56	S	371,86	17-août-23	ACD
TOTAL						0	0					
TOTAL - Marché des obligations						6 057	58 068 999					

Légende :
 (#) (*) Ex-Coupon couru (#)Cours de référence amorti / Coupon couru Ex-c (#)Ex-marge de profits
 Cours du jour: Ouv.: Ouverture Clôt.: Clôture Moy.: Moyen
 Type Amort: Type d'Amortissement IF: In Fine AC: Amortissement Constant AD: Amortissement Dégressif ACD: Amortissement Constant Différé
 Période: Périodicité de paiement des coupons A: Annuelle S: Semestrielle T: Trimestrielle
 Eché.: Échéance de paiement des intérêts
 Mentions: NC: Non Coté Ex-c: Ex-coupon ou Ex-droit SP: Suspendu

INFORMATIONS
OPERATIONS EN COURS

Emetteur	Opération
BANK OF AFRICA SN	Paiement de dividendes de 187,5 F CFA net par action, le 01/06/2022
SGBI CI	Paiement de dividendes de 1 112,43 F CFA net par action, le 31/05/2022

AVIS

Entité	N°	Nature	Objet
DC/BR	075 - 2023	Paiement de dividendes	Paiement de dividendes_Exercice 2022 - SGCI
BRVM	099-2023	Paiement Intérêts et remboursement	Paiement des intérêts annuels et remboursement partiel de capital - TPCI 5,75% 2019-2026
BRVM	100-2023	Paiement Intérêts et remboursement	Paiement des intérêts annuels et remboursement partiel de capital - TPCI 2,23% 2019-2026

COMMUNIQUES

Emetteur	N°	Nature	Objet
TOTAL	20230530	Communiqué-Avis de Convocation	Avis de convocation - Assemblée Générale Ordinaire - TOTALENERGIES MARKETING CI

QUANTITES RESIDUELLES
MARCHE DES ACTIONS

Symbole	Titre	Quantité résiduelle à l'achat	Cours Achat / Vente			Quantité résiduelle à la vente	Cours de Référence
ABJC	SERVAIR ABIDJAN CI	161	1,140	/	1,150	1 100	1 150
BICC	BICI CI	12	6,700	/	6,800	110	6 700
BNBC	BERNABE CI	1 000	1,825	/	1,935	2	1 940
BOAB	BANK OF AFRICA BN	82	5,700	/	5,750	12	5 750
BOABF	BANK OF AFRICA BF	27	5,400	/	5,495	195	5 495
BOAC	BANK OF AFRICA CI	22	4,755	/	4,900	100	4 940
BOAM	BANK OF AFRICA ML	100	1,245	/	1,300	144	1 300
BOAN	BANK OF AFRICA NG	4	5,800	/	5,880	1 032	5 880
BOAS	BANK OF AFRICA SENEGAL	4	2,400	/	2,505	39	2 505
CABC	SICABLE CI	20	1,005	/	1,065	350	1 000
CBIBF	CORIS BANK INTERNATIONAL	3	7,800	/	7,900	810	7 800
CFAC	CFAO MOTORS CI	983	770	/	780	286	780
CIEC	CIE CI	3	2,000	/	2,045	276	2 045
ECOC	ECOBANK COTE D'IVOIRE	200	5,200	/	5,280	294	5 280
ETIT	ECOBANK TRANS. INCORP. TG	1 040 795	17	/	18	2 308 605	18
FTSC	FILTISAC CI	1	1,170	/	1,200	227	1 200
NEIC	NEI-CEDA CI	66	680	/	690	4 462	690
NSBC	NSIA BANQUE COTE D'IVOIRE	33	5,300	/	5,305	105	5 300
NTLC	NESTLE CI	195	7,300	/	7,695	7	7 695
ONTBF	ONATEL BF	19	2,780	/	2,800	5 242	2 800
ORAC	ORANGE COTE D'IVOIRE	1 407	9,500	/	9,590	1 981	9 500
ORGT	ORAGROUP TOGO	3	2,330	/	2,335	161	2 340
PALC	PALM CI	39	9,700	/	9,790	232	9 790
PRSC	TRACTAFRIC MOTORS CI	40	2,750	/	2,800	969	2 800
SAFC	SAFCA CI			/	830	2 065	830
SCRC	SUCRIVOIRE	250	565	/	595	10	595
SDCC	SODE CI	103	4,800	/	5,000	1 509	5 000
SDSC	BOLLORE	1 000	1,345	/	1,350	4 977	1 350
SEMC	CROWN SIEM CI	2	690	/	720	874	715
SGBC	SOCIETE GENERALE COTE D'IVOIRE	1 050	14,000	/	14,500	23	14 500
SHEC	VIVO ENERGY CI	175	655	/	680	1 192	675
SIBC	SOCIETE IVOIRIENNE DE BANQUE	197	4,945	/	4,950	1 168	4 950
SICC	SICOR CI			/	6,295	1 043	6 315
SIVC	AIR LIQUIDE CI	150	590	/	600	35 602	600
SLBC	SOLIBRA CI	1	76,000	/	79,000	10	75 000
SMBC	SMB CI	50	7,805	/	7,850	1 200	7 800
SNTS	SONATEL SN	10	14,950	/	15,000	26 342	15 000
SOGC	SOGB CI	7	5,040	/	5,280	197	5 280
SPHC	SAPH CI			/	Marché	1 359	3 695
STAC	SETAO CI	3 141	1,085	/	1,100	50	1 145
STBC	SITAB CI			/	6,445	209	6 445
SVOC	MOVIS CI			/			2 395
TTLC	TOTAL CI	90	2,010	/	2,100	2 848	2 100
TTLS	TOTAL SN	170	2,580	/	2,600	1 975	2 580
UNLC	UNILEVER CI			/	6,640	40	6 645
UNXC	UNIWAX CI	100	615	/	620	2 186	620

QUANTITES RESIDUELLES

MARCHE DES DROITS

Symbole	Titre	Quantité résiduelle à l'achat	Cours Achat / Vente	Quantité résiduelle à la vente	Cours de Référence
---------	-------	-------------------------------	---------------------	--------------------------------	--------------------

QUANTITES RESIDUELLES
MARCHE DES OBLIGATIONS

Symbole	Titre	Quantité résiduelle à l'achat	Cours Achat / Vente	Quantité résiduelle à la vente	Cours de Référence
BHSN.01	DIASPORA BONDS BHS 6,25% 2019-		/		10 000
FNSBC.01	FCTC NSIA BANQUE 7 % 2020-2025	26	4,444.44	/	4 444
FORBT.01	FCTC ORABANK 7 % 2021-2026		/	8,916.67	31 466
FTMC.01	FCTC TEYLIOM IMMO 7 % 2021-2028		/		8 750
ORGT.02	ORAGROUP SA 7,15% 2021-2028	30	10,001	/	10 500
PADS.03	PAD 6,60% 2020-2027	1 005	9,000	/	9 000
SNLC.01	SENELEC 6,50% 2018-2025		/		4 000
SNTS.02	SONATEL 6,50% 2020-2027		/	9,000	460
EOM.010	ETAT DU MALI 6,20 % 2022-2029		/		10 000
EOM.011	ETAT DU MALI 6,40 % 2023-2030		/		10 000
EOM.02	Etat du Mali 6.50% 2017-2024		/		2 000
EOM.03	ETAT DU MALI 6,50 % 2018-2025		/		6 000
EOM.04	ETAT DU MALI 6,50% 2019-2027	100	10,000	/	10 000
EOM.05	ETAT DU MALI 6,50% 2020-2028		/		10 000
TPNE.06	TRESOR PUBLIC DU NIGER 6,15% 2022 - 2034		/		10 000
TPTG.02	TPTG 6% 2022-2037		/		10 000
TPCI.079	TPCI 5,75% 2023-2030		/		10 000
TPNE.01	TRESOR PUBLIC DU NIGER 6,50% 2019-2026		/		10 000
TPNE.02	TRESOR PUBLIC DU NIGER 6,50% 2019 - 2026		/	10,000	8
TPNE.03	TRESOR PUBLIC DU NIGER 6,5% 2020-2027		/		10 013
TPNE.04	TRESOR PUBLIC DU NIGER 6,30% 2021-2031		/	10,000	31 550
TPNE.05	TPNE 6,15 % 2022-2034		/	10,550	9 904
TPCI.073	TPCI 5,75% 2022-2032		/	10,000	100
TPCI.074	TPCI 5,85% 2022-2042		/	10,000	500
TPCI.075	TPCI 5,65% 2022-2029		/		10 000
TPCI.076	TPCI 5,75% 2022-2032		/		10 000
TPCI.077	TPCI (TAUX DE BASE + SPREAD) % 2022-2029		/		10 000
TPCI.078	TPCI 5,65% 2022-2029		/		10 000
TPCI.067	TPCI 5,90 % 2021-2036		/	10,000	700
TPCI.068	TPCI 5,90 % 2022-2037		/		10 000
TPCI.069	TPCI 5,75 % 2022-2037		/		10 000
TPCI.070	TPCI 5,75 % 2022-2037		/		10 100
TPCI.071	TPCI 5,65% 2022-2032		/	10,150	9 997
TPCI.072	TPCI 5,65% 2022-2029		/		10 000
TPCI.061	TPCI 5,90% 2021-2031		/		10 050
TPCI.062	TPCI 5,80 % 2021 -2028		/		10 800
TPCI.063	TPCI 5,90% 2021 -2031		/		10 000
TPCI.064	TPCI 5,80 % 2021 - 2028		/		10 180
TPCI.065	TPCI 5,90% 2021-2031		/		10 700
TPCI.066	TPCI 5,90% 2021-2031		/	9,950	102
TPCI.055	TPCI 5,80% 2020 -2027		/		10 500
TPCI.056	TPCI 5,90% 2020- 2030		/		10 800
TPCI.057	TPCI 5,80% 2020-2027		/		10 000
TPCI.058	TPCI 5,80% 2021-2028		/		10 100
TPCI.059	TPCI 5,90% 2021-2031		/		10 350
TPCI.060	TPCI 5,80% 2021-2028		/		10 050
TPCI.049	TPCI 5,90% 2020- 2030		/		10 085
TPCI.050	TPCI 5,90% 2020-2030		/		10 000
TPCI.051	TPCI 5,80% 2020-2027		/		10 000
TPCI.052	TPCI 5,90 % 2020-2030		/		10 300

TPCI.053	TPCI 5,80% 2020-2027			/			10 600
TPCI.054	TPCI 5,90% 2020-2030			/			10 000
TPCI.043	TPCI 5,90% 2020 - 2030			/			10 050
TPCI.044	TPCI 5,80% 2020 - 2027			/			10 095
TPCI.045	TPCI 5,80% 2020 -2027			/			10 000
TPCI.046	TPCI 5,90% 2020 - 2030			/			10 200
TPCI.047	TPCI 5,80% 2020 - 2027			/			10 250
TPCI.048	TPCI 5,80% 2020- 2027			/			9 900
TPCI.037	TPCI 5,80% 2019-2026			/			7 760
TPCI.038	TPCI 5,75% 2019-2026			/	8,080	2	8 080
TPCI.039	TPCI 5,75% 2019 - 2026			/			8 560
TPCI.040	TPCI 5,75% 2019-2026			/	8,000	3 350	8 160
TPCI.041	TPCI 5,80% 2020-2027			/			10 750
TPCI.042	TPCI 5,90% 2020-2030			/			10 250
TPCI.031	TPCI 5,75% 2019 - 2026			/			10 230
TPCI.032	TPCI 2,23% 2019-2026			/			10 000
TPCI.033	TPCI 5.75% 2019-2026			/			6 480
TPCI.034	TPCI 6% 2019-2029			/	7,500	56	7 500
TPCI.035	TPCI 5,75% 2019 -2026			/			10 250
TPCI.036	TPCI 5,75% 2019- 2026			/			10 035
TPCI.025	TPCI 5,95% 2017-2024 A			/			10 000
TPCI.026	TPCI 5,95% 2017-2024 B			/	10,000	1 220	9 975
TPCI.027	TPCI 6% 2017-2025			/			10 250
TPCI.028	TPCI 6% 2018 - 2026	94	10,000	/			10 100
TPCI.029	TPCI 6% 2018-2026			/	10,000	19	9 999
TPCI.030	TPCI 5,95% 2018-2025			/			5 985
TPCI.017	TPCI 3% 2014-2024			/			10 000
TPCI.019	TPCI 5.99% 2015-2025			/			10 400
TPCI.021	TPCI 6% 2016-2028			/			10 000
TPCI.022	TPCI 5.90% 2016 - 2026			/			10 000
TPCI.023	TPCI 5.90% 2016-2026			/	10,000	55	9 500
TPCI.024	TPCI 6.25% 2017-2029			/			9 975
TPBF.08	TPBF 6,50% 2019-2027			/			10 000
TPBF.09	TPBF 6,50% 2019 - 2027			/			10 000
TPBJ.03	TPBJ 6,50% 2020-2028	2	10,000	/			10 000
TPBJ.04	TPBJ 5,50 % 2022-2037			/			10 000
TPBJ.05	TPBJ 5,85 % 2022-2042			/			10 000
TPBJ.06	TPBJ 5,75% 2022-2037			/			10 000
TPBF.015	ETAT DU BURKINA 6,30 % 2022-2			/			10 000
TPBF.016	ETAT DU BURKINA 6% 2023-2028			/			10 000
TPBF.04	TPBF 6.50% 2017-2027			/	10,000	135	10 000
TPBF.05	TPBF 6,50% 2017-2024			/			10 000
TPBF.06	TPBF 6.50% 2018-2025			/	10,500	1 983	10 500
TPBF.07	TPBF 6,50% 2018- 2025			/			10 000
EOS.08	ETAT DU SENEGAL 5,95% 2022-2034			/	10,000	2 500	10 000
TPBF.010	TPBF 6,50% 2020 - 2028			/	8,666.67	85	8 667
TPBF.011	TPBF 6,50 % 2020-2028			/			9 167
TPBF.012	TPBF 6.50% 2021-2031			/	10,700	4 998	10 700
TPBF.013	TPBF 6,50 % 2021 - 2031	200	10,000	/	10,175	6	10 000
TPBF.014	TPBF 6,30% 2022-2034			/	10,500	499	10 500
EOM.06	ETAT DU MALI 6,50% 2020-2027			/	10,700	10 000	10 000
EOM.07	ETAT DU MALI 6.50% 2021-2031			/			10 000
EOM.08	ETAT DU MALI 6,20 % 2022-2032			/	10,100	4	10 000
EOM.09	ETAT DU MALI 6,30% 2022-2032			/			9 900
EOS.05	ETAT SENEGAL 6.50% 2013-2023			/			10 350

EOS.O7	ETAT SENEGAL 6.30% 2015-2025			/	10,400	4	10 500
BIDC.O4	BIDC-EBID 6.10% 2017-2027			/			6 250
BIDC.O5	BIDC-EBID 6,40% 2019-2026			/	10,100	115	10 000
BIDC.O6	BIDC-EBID 6,50 % 2021-2028	120	10,000	/	10,100	45	10 000
BIDC.O7	BIDC-EBID 5,90% 2022-2029			/	10,300	495	10 300
CRRH.O10	CRRH-UEMOA 6,10% 2022-2037			/			10 000
CRRH.O2	CRRH-UEMOA 6.10% 2012-2024			/			10 000
CRRH.O9	CRRH-UEMOA 6.05% 2018-2033			/			7 333
CRRH.O3	CRRH-UEMOA 6% 2013-2023			/			10 000
CRRH.O4	CRRH-UEMOA 6% 2014-2024			/			10 000
CRRH.O5	CRRH-UEMOA 5.85% 2015-2025			/	10,000	570	9 999
CRRH.O6	CRRH-UEMOA 5.85% 2016-2026			/			10 230
CRRH.O7	CRRH-UEMOA 5.95% 2017-2029			/			5 417
CRRH.O8	CRRH-UEMOA 5.95% 2018-2030			/			6 667

SUKUK ET TITRES ASSIMILES

Symbole	Titre	Quantité résiduelle à l'achat	Cours Achat / Vente	Quantité résiduelle à la vente	Cours de Référence
SUKCI.S2	SUKUK CI 5.75% 2016-2023		/		10 800
SUKSN.S2	SUKUK SN 6% 2016-2026		/		10 750
SUKTG.S1	SUKUK TG 6.5% 2016-2026		/	10,700	1 062

CALENDRIER DES ASSEMBLEES GENERALES
ANNEE : 2023

Société	Nature	Date	Heure	Lieu
NEI-CEDA CI	Ordinaire	19/06/2023	14:30:00	Hôtel TIAMA , à Abidjan
SETAO CI	Ordinaire	16/06/2023	10:00:00	Hôtel TIAMA (salon EBENE) - Abidjan Plateau
TOTAL	Ordinaire	15/06/2023	10:00:00	Radisson Blu Hotel Abidjan Airport sis au boulevard de l'Aéroport Abidjan, Port Bouët
SOGB	Ordinaire	13/06/2023	11:00:00	Immeuble CRRAE - UEMOA sis à Abidjan Plateau
TOTAL SENEGAL S.A.	Ordinaire	13/06/2023	10:00:00	Hôtel Radisson Blu Dakar
SAPH CI	Ordinaire	12/06/2023	14:00:00	VISIOCONFERENCE
BERNABE CI	Ordinaire	08/06/2023	10:00:00	Salle de conférence GEWELS de la Maison du Patronat Ivoirien (CGECI) au Plateau
SOLIBRA	Mixte	31/05/2023	09:00:00	Espace CRISTAL 8, rue du Chevalier de Clieu Zone 4 C « Salle PLATINIUM » ABIDJAN
ORAGROUP	Ordinaire	31/05/2023	09:30:00	Hôtel 2 Février situé à Place de l'indépendance, BP 131 Lomé.
ECOBANK TG	Mixte	17/05/2023	10:30:00	Salle de Conférence du Centre Panafricain Ecobank, 2365, Boulevard du Mono, Lomé, Togo
SIB	Ordinaire	12/05/2023	10:00:00	CRRAE - UEMOA (Abidjan-Plateau - Angle Boulevard Botreau Roussel - Rue privée CRRAE-UMOA)
NESTLE CI	Ordinaire	12/05/2023	10:00:00	Espace CRISTAL 8, rue du Chevalier de Clieu Zone 4 C « Salle DIAMANT » ABIDJAN
ONATEL BF	Ordinaire	09/05/2023	10:30:00	ROYAL BEACH HÔTEL, OUAGADOUGOU-BURKINA FASO
ECOBANK CI	Ordinaire	26/04/2023	10:00:00	Hôtel Radisson Blu, sis à Abidjan Port-Bouët, route de l'Aéroport International Félix Houphouët Boigny
BOLLORE TRANSPORT & LOGISTICS	Extraordinaire	20/04/2023	10:00:00	Salle Kodjo EBOUCLE du palais de la culture sis à Treichville, Avenue Christiani à Abidjan
SONATEL	Ordinaire	18/04/2023	10:00:00	PAR VISIOCONFERENCE dans ses locaux situés au Technopole à Dakar
CORIS BANK INTERNATIONAL	Ordinaire	17/04/2023	09:00:00	Sopatel Hôtel Silmandé SA
BANK OF AFRICA BN	Ordinaire	14/04/2023	10:00:00	Hôtel GOLDEN TULIP à Cotonou
SGB CI	Ordinaire	13/04/2023	09:00:00	Espace Latrille Events, sis à Abidjan Commune de Cocody, aux Deux-plateaux Boulevard Latrille
ORANGE CI	Ordinaire	13/04/2023	10:00:00	Au siège de la société, sis à Abidjan, Cocody Riviera Golf, Boulevard de France, Immeuble Orange Village
ORAGROUP	Extraordinaire	31/03/2023	09:00:00	Hôtel 2 FEVRIER de Lomé
BANK OF AFRICA SN	Ordinaire	31/03/2023	09:30:00	Immeuble Elan II au 2ème étage, Almadies, zone 12, route de Ngor à Dakar
SICABLE	Ordinaire	30/03/2023	10:00:00	Hôtel TIAMA , à Abidjan
BANK OF AFRICA ML	Ordinaire	30/03/2023	09:30:00	Siège de la banque à l'immeuble BANK OF AFRICA, Avenue du Mali, Quartier ACI 2000
BANK OF AFRICA NG	Ordinaire	30/03/2023	10:00:00	Centre de formation de BOA-NIGER sis à BOA siège
BANK OF AFRICA BF	Ordinaire	30/03/2023	10:00:00	Salle LAICO HOTEL OUAGA 2000
BANK OF AFRICA CI	Ordinaire	29/03/2023	10:00:00	Salle FROMAGER de l'hôtel IVOTEL du Plateau 10ème étage

L'actualité de la BRVM sur nos plateformes digitales

Infos BRVM

Pour recevoir les informations boursières par SMS, souscrivez :



Côte d'Ivoire : *430#
Bénin : *430*15#



Côte d'Ivoire : #139#
Burkina Faso : *310#



Côte d'Ivoire : *431#
Niger : *512*9#
Togo : *310#

Site web

www.brvm.org



Application Mobile

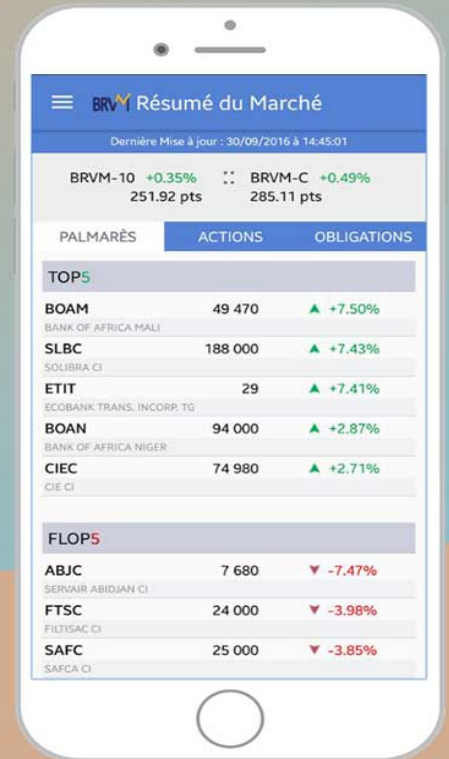

Nous suivre sur :



AVIS N° 099 - 2023 / BRVM / DG

TPCI 5,75% 2019-2026

Paiement des intérêts annuels et remboursement partiel de capital

La Bourse Régionale des Valeurs Mobilières (BRVM) porte à la connaissance du public et des intervenants du marché que le Trésor Public de Côte d'Ivoire procédera, le **20 juin 2023**, au paiement des intérêts annuels et au remboursement partiel du capital de son emprunt obligataire dénommé « TPCI 5,75 % 2019-2026 ».

La fermeture des registres étant fixée au mardi 20 juin 2023, ledit titre (symbole : TPCI.O31) **cotera ex-coupon d'intérêts à partir du vendredi 16 juin 2023**.

Pour toute information complémentaire, veuillez contacter la SGI CORIS BOURSE, 01 BP 6585 Abidjan, Tél : (226) 25 33 14 85, Email : corisbourse@coris-bourse.com

Fait à Abidjan, le 30 mai 2023

Le Directeur Général



Dr. Edoh Kossi AMENOUNVE

R X
Edh
01

AVIS N° 100 - 2023 / BRVM / DG

TPCI 2,23% 2019-2026

Paiement des intérêts annuels et remboursement partiel de capital

La Bourse Régionale des Valeurs Mobilières (BRVM) porte à la connaissance du public et des intervenants du marché que le Trésor Public de Côte d'Ivoire procédera, le **20 juin 2023**, au paiement des intérêts annuels et au remboursement partiel du capital de son emprunt obligataire dénommé « TPCI 2,23% 2019-2026 ».

La fermeture des registres étant fixée au mardi 20 juin 2023, ledit titre (symbole : TPCI.032) cotera ex-coupon d'intérêts à partir du vendredi 16 juin 2023.

Pour toute information complémentaire, veuillez contacter la SGI CORIS BOURSE, 01 BP 6585 Abidjan, Tél : (226) 25 33 14 85, Email : corisbourse@coris-bourse.com

Fait à Abidjan, le 30 mai 2023

Le Directeur Général



Dr. Edoh Kossi AMENOUNVE

R
X
D
S

AVIS N° 075-2023 / DC/BR / DG

Paiement de dividendes

SGCI
Exercice 2022

Le Dépositaire Central/Banque de Règlement porte à la connaissance des teneurs de compte-conservateurs, que la Société Générale Côte d'Ivoire (SGCI) mettra en paiement via le DC/BR, le 31 mai 2023 » (date de fermeture des registres), son dividende annuel au titre de l'exercice 2022 pour un montant total net de **15 003 743 885 (Quinze milliards trois millions sept cent quarante-trois mille huit cent quatre-vingt-cinq FCFA)**, soit un dividende net par action de **1112,43 FCFA**.

Pour toute information complémentaire, les intéressés sont priés de contacter le service financier de cette opération : Société Générale Capital Securities West Africa ; 5 et 7 Av. Joseph ANOMA Plateau - 01 B.P.1355 Abidjan 01 Tél : 27 20 20 14 89 ; Fax : 27 20 20 14 89.

Fait à Abidjan, le 26 mai 2023

Pour le Directeur Général
du Dépositaire Central/Banque de Règlement
et par Délégation



Le Directeur du Département des Opérations
Guimba SYLLA



TotalEnergies Marketing Côte d'Ivoire S.A.
Société anonyme
au capital de 3.148.080.000 FCFA
Immeuble Rive Gauche – 01 BP 336 ABIDJAN 01
RCCM N° : CI-ABJ-1976-B-17247
CC N° : 7603142C

CONVOCATION A L'ASSEMBLEE GENERALE ORDINAIRE

Mesdames et Messieurs les Actionnaires de la Société TotalEnergies Marketing Côte d'Ivoire sont convoqués à la réunion de l'Assemblée Générale Ordinaire qui se tiendra le **jeudi 15 juin 2023, à 10 heures au Radisson Blu Hotel Abidjan Airport sis au boulevard de l'Aéroport Abidjan, Port Bouët** à l'effet de délibérer sur l'ordre du jour suivant :

1. Présentation et approbation du rapport de gestion du Conseil d'Administration sur l'exercice clos le 31 décembre 2022 ;
2. Présentation des rapports des Commissaires aux Comptes sur les états financiers annuels de l'exercice clos au 31 décembre 2022 établis selon le référentiel SYSCOHADA et les normes IFRS ainsi que le rapport spécial sur les conventions visées aux articles 438 à 448 de l'Acte Uniforme ;
3. Approbation des comptes de la Société au titre de l'exercice clos le 31 décembre 2022;
4. Approbation des conventions règlementées ;
5. Quitus aux Administrateurs et décharge aux Commissaires aux Comptes ;
6. Affectation du résultat net de l'exercice 2022 ;
7. Ratification de la cooptation d'un Administrateur
8. Renouvellement du mandat de quatre (4) Administrateurs ; et
9. Fixation de l'indemnité de fonction à allouer aux Administrateurs ;
10. Pouvoirs pour les formalités.

Tout actionnaire sera admis à l'Assemblée Générale et aura le droit de participer aux délibérations personnellement ou par un (1) mandataire de son choix muni du pouvoir requis à cet effet.

Les formulaires de pouvoir sont tenus à la disposition des actionnaires auprès de leur Société de Gestion et d'Intermédiation (SGI) et au siège social de la Société.

Les actionnaires propriétaires d'actions nominatives ou de certificats d'actions nominatives devront en outre être inscrits sur le registre de la Société trois (3) jours avant la date de tenue de l'Assemblée, soit au 9 juin 2023. De même, les actionnaires

propriétaires d'actions au porteur devront avoir retiré les attestations de blocage auprès de la SGI BICIBOURSE au plus tard à cette même date.

Toute la documentation relative à cette Assemblée Générale Ordinaire sera conformément aux dispositions de l'article 525 de l'Acte Uniforme OHADA relatif au Droit des Sociétés Commerciales et du GIE tenue à la disposition des actionnaires pour consultation au siège social de la Société, et en ligne (sur le site internet de la Société : **www.totalenergies.ci**) à compter de ce jour.

Nous vous informons que des cars seront mis à votre disposition au niveau du grand carrefour de Koumassi et de l'Espace Coca-cola près de la gare de bus Sotra au Plateau pour vous conduire au Radisson Blu Hotel Abidjan Airport. Le départ est prévu pour **8 heures**.

Le projet de texte des résolutions à soumettre au vote des Actionnaires est le suivant :

Résolution 1 : Approbation des comptes SYSCOHADA de l'exercice social clos le 31 décembre 2022

L'Assemblée Générale, lecture faite du rapport du Conseil d'Administration sur la gestion de la Société durant l'exercice 2022 et du rapport général des Commissaires aux Comptes sur les états financiers annuels de l'exercice clos le 31 décembre 2022, approuve :

- (i) les comptes annuels de la Société établis selon le référentiel SYSCOHADA pour l'exercice clos au 31 décembre 2022, lesquels se soldent par un résultat net consistant en un bénéfice 12.279.321.337 Francs CFA ; et
- (ii) les opérations traduites dans ces comptes et résumées dans ces rapports.

Résolution 2 : Approbation des comptes IFRS de l'exercice social clos au 31 décembre 2022

L'Assemblée Générale, lecture faite du rapport du Conseil d'Administration sur la gestion de la Société durant l'exercice 2022 et du rapport général des Commissaires aux Comptes sur les états financiers annuels de l'exercice clos le 31 décembre 2022, approuve :

- (i) les comptes annuels de la Société établis selon les normes IFRS pour l'exercice clos le 31 décembre 2022, lesquels se soldent par un résultat net consistant en un bénéfice de 11,895 milliards de Francs CFA ; et
- (ii) les opérations traduites dans ces comptes et résumées dans ces rapports.

Résolution 3 : Approbation des conventions réglementées conclues au cours de l'exercice social clos le 31 décembre 2022

L'Assemblée Générale prend acte du rapport spécial des commissaires aux comptes sur les conventions réglementées visées aux articles 438 à 448 de l'Acte Uniforme OHADA relatif au Droit des Sociétés Commerciales et du GIE et approuve l'ensemble des conventions conclues au cours de l'exercice 2022 et visées dans ledit rapport.

Résolution 4 : Quitus au Conseil d'Administration pour sa gestion de la Société au titre de l'exercice social clos le 31 décembre 2022

L'Assemblée Générale donne quitus plein, entier et définitif au Conseil d'Administration pour sa gestion de la Société au titre de l'exercice social clos le 31 décembre 2022.

Résolution 5 : Décharge aux Commissaires aux Comptes pour l'exécution de leurs mandats au titre de l'exercice social clos le 31 décembre 2022

L'Assemblée Générale donne décharge pleine, entière et définitive aux Commissaires aux Comptes pour l'exécution de leur mandat au titre de l'exercice social clos le 31 décembre 2022.

Résolution 6 : Affectation du résultat de l'exercice social clos le 31 décembre 2022

L'Assemblée Générale, après avoir pris connaissance des états financiers annuels établis selon le référentiel SYSCOHADA, constate l'existence d'un résultat bénéficiaire d'un montant net de **12.279.321.337 FCFA**. Compte tenu du report à nouveau disponible de **13.423.079.974 FCFA** le bénéfice distribuable à affecter s'élève par conséquent à **25.702.401.311 FCFA**.

L'Assemblée Générale, approuvant la proposition du Conseil d'Administration réunie le 20 avril 2023 décide d'affecter le bénéfice distribuable de l'exercice clos le 31 décembre 2022, comme suit :

- **12.279.318.997 FCFA** au titre des dividendes
- **13.423.082.313 FCFA** en report à nouveau

Le dividende qui reviendrait à chacune des 62.961.600 actions est ainsi de 195,0287 FCFA brut, soit **175,5258 FCFA** net après prélèvement de l'IRVM.

L'Assemblée Générale décide que les dividendes seront payés au plus tard le 30 septembre 2023.

Résolution 07 : Fixation de l'indemnité de fonction à allouer aux Administrateurs

L'Assemblée Générale, approuvant la proposition du Conseil d'Administration, décide d'allouer aux Administrateurs pour l'exercice clos le 31 décembre 2022, une indemnité de fonction d'un montant global brut de vingt millions (20.000.000) de FCFA et laisse le soin au Conseil d'Administration d'en assurer la libre répartition.

Résolution 8 : Ratification de la cooptation de Monsieur Almoktar ALLAHOURY

L'Assemblée Générale, approuvant la proposition du Conseil d'Administration, décide de ratifier la cooptation faite à titre provisoire lors de la réunion dudit conseil en date du 09 Juin 2022 de Monsieur Almoktar ALLAHOURY en remplacement de Monsieur Fabien Voisin, Administrateur démissionnaire, pour la durée restante du mandat de celui-ci, soit jusqu'à l'Assemblée Générale appelée à statuer sur les comptes de l'exercice clos le 31 décembre 2022.

Résolution 9 : Renouvellement du mandat d'Administrateur de Monsieur Almoktar ALLAHOURY

L'Assemblée Générale, constatant que le mandat de Monsieur Almoktar ALLAHOURY arrive à ce jour à expiration décide de renouveler ledit mandat pour une durée de trois (03) ans, arrivant à expiration à l'issue de l'Assemblée Générale appelée à statuer sur les comptes de l'exercice clos le 31 décembre 2025.

Résolution 10 : Renouvellement du mandat d'Administrateur de Monsieur Philippe EBANGA

L'Assemblée Générale, constatant que le mandat de Monsieur Philippe EBANGA arrive à ce jour à expiration décide de renouveler ledit mandat pour une durée de trois (03) ans, arrivant à expiration à l'issue de l'Assemblée Générale appelée à statuer sur les comptes de l'exercice clos le 31 décembre 2025.

Résolution 11 : Renouvellement du mandat d'Administrateur de Monsieur Emmanuel DURET

L'Assemblée Générale, constatant que le mandat de Monsieur Emmanuel DURET arrive à ce jour à expiration décide de renouveler ledit mandat pour une durée de trois (03) ans, arrivant à expiration à l'issue de l'Assemblée Générale appelée à statuer sur les comptes de l'exercice clos le 31 décembre 2025.

Résolution 12 : Renouvellement du mandat d'Administrateur de la CNPS

L'Assemblée Générale, constatant que le mandat de la Caisse Nationale de Prévoyance Sociale (CNPS) arrive à ce jour à expiration décide de renouveler ledit mandat pour une durée de trois (03) ans, arrivant à expiration à l'issue de l'Assemblée Générale appelée à statuer sur les comptes de l'exercice clos le 31 décembre 2025.

Résolution 13 : Pouvoirs pour l'accomplissement des formalités

L'Assemblée Générale donne tous pouvoirs au porteur de l'original ou d'une copie du Procès-verbal de la présente réunion, à l'effet d'effectuer toutes les formalités légales et ses suites.

Pour toute information complémentaire ou assistance à l'occasion de votre participation à l'Assemblée Générale, nous vous recommandons de contacter le Département Juridique de la Société aux numéros suivants : 27 21 22 23 25/ 73.

Le Conseil d'Administration

24 mai 2023

CALENDRIER DE PAIEMENT DES DIVIDENDES

ANNEE : 2023

Titres	Montant du dividende net par action en FCFA	Numéro de l'Avis	Date de publication de l'Avis au BOC	Ex-dividende	
				T-2	T
BOA COTE D'IVOIRE	540	053-2023 BRVMDG	11/04/2023	26/04/2023	28/04/2023
BOA BURKINA FASO	577	054-2023 BRVMDG	11/04/2023	03/05/2023	05/05/2023
SONATEL SENEGAL	1 500	059-2023 BRVMDG	19/04/2023	15/05/2023	17/05/2023
BOA NIGER	613,80	055-2023 BRVMDG	11/04/2023	23/05/2023	25/05/2023
BOA BENIN	627	064-2023 BRVMDG	20/04/2023	23/05/2023	25/05/2023
ECOBANK CI	549	081-2023 BRVMDG	12/05/2023	25/05/2023	30/05/2023
SOCIETE GENERALE CI	1 112,43	077-2023 BRVMDG	05/05/2023	26/05/2023	31/05/2023
BOA SENEGAL	187,5	056-2023 BRVMDG	11/04/2023	30/05/2023	01/06/2023
Ecobank Transnational Incorporated TG	0,11 cents de dollars	092-2023 BRVMDG	24/05/2023	06/06/2023	08/06/2023

BULLETIN OFFICIEL

OPCVM: FONDS COMMUNS DE PLACEMENT ET SOCIÉTÉS D'INVESTISSEMENT A CAPITAL VARIABLE

mardi 30 mai 2023



Sociétés de gestion	Dépositaire	OPCVM	Catégorie	Origine	Valeur Liquidative						
					Précédente		Actuelle		Variation		
					Valeur	Date	Valeur	Date	Origine	Départant	
QUOTIDIENNES											
AFRICABOURSE ASSET MANAGEMENT	AFRICABOURSE SA	FCP AAM CAPITAL SUR	M	5 000	8 100,20	25/05/2023	8 100,99	26/05/2023	10/10/2012	62,02%	0,01%
		FCP AAM EPARGNE CROISSANCE	D	5 000	7 867,76	25/05/2023	7 870,33	26/05/2023	19/11/2012	57,41%	0,03%
		FCP AAM OBLIGATIS	OATC	5 000	8 693,24	25/05/2023	8 713,63	26/05/2023	12/09/2012	74,27%	0,23%
AFRICAM SA	SBIF	FCP AAM EPARGNE ACTION	A	5 000	5 564,30	25/05/2023	5 578,70	26/05/2023	16/01/2017	11,57%	0,26%
		FCP EXPANSIO	D	5 000	9 629,37	19/05/2023	ND	ND	01/01/2013	-	-
		FCP SECURITAS	OMLT	5 000	7 309,36	19/05/2023	ND	ND	01/01/2013	-	-
AFRICAIN DE GESTION D'ACTIFS	SGI AGI	FCP VALORIS	A	5 000	8 531,56	19/05/2023	ND	ND	01/01/2013	-	-
		FCP CAPITAL PLUS	D	1 000	1 274,66	25/05/2023	1 270,76	26/05/2023	11/03/2019	27,08%	-0,31%
		FCP CONFORT PLUS	OMLT	1 000	1 269,42	25/05/2023	1 271,36	26/05/2023	11/03/19	27,14%	0,153%
ATLANTIC ASSET MANAGEMENT	ATLANTIQUE FINANCE	FCP ATLANTIQUE CROISSANCE	D	5 000	4 995,21	25/05/2023	ND	ND	30/05/2015	-	-
		FCP ATLANTIQUE LIQUIDITE	OCT	5 000	5 980,81	25/05/2023	ND	ND	12/07/2019	-	-
		FCP ATLANTIQUE ACTIONS	A	5 000	7 087,87	25/05/2023	ND	ND	25/10/2019	-	-
		FCP ATLANTIQUE SERENITE	OMLT	5 000	6 220,80	25/05/2023	ND	ND	12/07/2019	-	-
		FCP ATLANTIQUE HORIZON	D	5 000	6 917,81	25/05/2023	ND	ND	25/10/2019	-	-
		FCP ATLANTIQUE SECURITE	OMLT	5 000	6 563,11	25/05/2023	ND	ND	30/05/2015	-	-
BNI GESTION	BNI FINANCES	FCP CAPITAL CROISSANCE	D	10 000	ND	18/04/2023	ND	19/04/2023	-	-	-
		OBLIG SECURITE	OMLT	10 000	9 734,56	19/04/2023	ND	ND	06/06/2014	-	-
		FCP DYNAMIC SAVINGS	A	10 000	ND	18/04/2023	ND	19/04/2023	-	-	-
BOA ASSET MANAGEMENT	BOA CAPITAL SECURITIES	FCP Emergence	D	5 000	7 337,50	23/05/2023	ND	ND	Fev. 2010	-	-
		FCP Tresos Monea	OCT	25 000 000	37 436 509,86	23/05/2023	ND	ND	Dec. 2013	-	-
BRM ASSET MANAGEMENT	BRM	FCP "BRM DYNAMIQUE"	D	10 000	12 923,13	08/09/2014	ND	ND	12/03/2009	-	-
		FCP "BRM OBLIGATAIRE"	D	10 000	12 057,50	17/10/2014	ND	ND	12/03/2009	-	-
		FCP ACTIONS PHARMACIE	D	1 000	1 001,07	25/05/2023	ND	ND	25/07/14	-	-
CGF GESTION	CGF BOURSE	FCP AL BARAKA	A	1 000	1 074,98	25/05/2023	ND	ND	01/03/17	-	-
		FCP AL BARAKA 2	D	1 000	1 162,52	25/05/2023	ND	ND	25/01/18	-	-
		FCP ASSUR SENEGAL	D	100 000	1 196 130,73	25/05/2023	ND	ND	06/07/14	-	-
		FCP PLACEMENT AVANTAGE	D	1 000	1 533,86	25/05/2023	ND	ND	29/03/13	-	-
		FCP PLACEMENT CROISSANCE	A	1 000	1 305,65	25/05/2023	ND	ND	29/03/13	-	-
		FCP POSTEFINANCES HORIZON	D	1 000	1 852,40	25/05/2023	ND	ND	27/06/09	-	-
		FCP PLACEMENT QUIETUDE	OMLT	1 000	1 555,88	25/05/2023	ND	ND	29/03/13	-	-
		FCP LIQUIDITE-OPTIMUM	OMLT	10 000	12 036,38	25/05/2023	ND	ND	01/10/17	-	-
		FCP BNDE VALEURS	A	1 000	1 144,89	25/05/2023	ND	ND	02/09/16	-	-
		FCP CORIS ACTIONS	A	5 000	6 426,86	25/05/2023	6 467,91	26/05/2023	11/11/2014	29,36%	0,64%
		FCP ASSURANCES	OCT	5 000	5 492,81	25/05/2023	5 493,36	26/05/2023	22/11/2019	9,87%	0,01%
		FCP CORIS PERFORMANCE	D	5 000	6 820,19	25/05/2023	6 850,50	26/05/2023	11/11/2014	37,01%	0,44%
NSIA AM	UBA CI	NSIA FONDS DIVERSIFIE	D	5 000	5 521,32	18/05/2023	ND	ND	03/12/2018	-	-
		AUREORE OPPORTUNITES	D	5 000	5 617,72	18/05/2023	ND	ND	08/03/2019	-	-
		AUREORE SECURITE	OMLT	5 000	5 421,90	18/05/2023	ND	ND	03/09/2021	-	-
OAM S.A	SGI TOGO	NSIA ASSURANCES OPTIMUM	D	1 000 000	976 178,25	18/05/2023	ND	ND	30/09/2021	-	-
		FCP-1 OPTI PLACEMENT	A	5 000	15 320,28	15/05/2023	ND	ND	01/02/2002	-	-
		FCP-2 OPTI REVENU	OMLT	5 000	8 343,50	15/05/2023	ND	ND	01/02/2002	-	-
SOGESPAR	SOGEBOURSE	FCP-3 OPTI CAPITAL	D	5 000	18 986,36	15/05/2023	ND	ND	24/01/2003	-	-
		FCP SOGEAVENIR	D	500	1 658,00	24/05/2023	ND	ND	01/10/2002	-	-
		FCP SOGEDEFI	D	4 888	3 877,00	24/05/2023	ND	ND	23/12/2014	-	-
		FCP SOGEDYNAMIQUE	A	4 888	3 775,00	24/05/2023	ND	ND	23/12/2014	-	-
		FCP SOGELIQUID	M	10 000 000	10 801 204,00	24/05/2023	ND	ND	16/06/2020	-	-
		FCP SOGEPRIVILEGE	D	4 888	4 004,00	24/05/2023	ND	ND	23/12/2014	-	-
		FCP SOGESECURITE	OMLT	4 888	5 177,00	24/05/2023	ND	ND	23/12/2014	-	-
		FCP SOGEVALOR	A	1 000	3 362,00	24/05/2023	ND	ND	04/06/2002	-	-
SOAGA-SA	SGI-BOA CAPITAL SECURITIES	FCP SOAGA EPARGNE ACTIVE	D	10 000	10 911,48	25/05/2023	10 889,30	26/05/2023	28/10/2016	8,89%	-0,20%
		SICAV Abdou DIOUF	D	10 000 000	14 863 508,93	25/05/2023	14 854 890,47	26/05/2023	01/12/2003	48,55%	-0,06%
		FCP BOAD CAPITAL RETRAITE	OMLT	10 000	12 041,66	25/05/2023	12 043,15	26/05/2023	08/07/2020	20,43%	0,01%
		FCP SOAGA EPARGNE OBLIGATIONS	OMLT	5 000	5 611,35	25/05/2023	5 620,45	26/05/2023	28/04/2021	12,41%	0,16%
		FCP SOAGA EPARGNE ACTIONS	A	5 000	8 552,01	25/05/2023	8 549,66	26/05/2023	11/03/2020	70,99%	-0,03%
		FCP SOAGA EPARGNE SERENITE	OMLT	10 000	14 461,31	25/05/2023	14 463,20	26/05/2023	28/10/2016	44,63%	0,01%
BRIDGE ASSET MANAGEMENT	BRIDGE SECURITIES	FCP BRIDGE EQUILIBRE	D	25 000 000	28 756 258,00	22/05/2023	ND	ND	27/09/2017	-	-
		FCP BRIDGE PROSPERITE	D	5 000	5 549,00	22/05/2023	ND	ND	13/03/2018	-	-
		FCP BRIDGE OBLIGATIONS	OMLT	5 000	5 972,00	22/05/2023	ND	ND	01/10/2019	-	-
ENKO CAPITAL WEST AFRICA	SOCIETE GENERALE COTE	FCP ENKO CAPITAL GARANTI	D	10 000	14 234,79	24/05/2023	ND	ND	21/09/2020	-	-
		FCP PATRIMOINE	OMLT	10 000	11 565,91	24/05/2023	ND	ND	18/10/2020	-	-
		FCP ENKO CAPITAL OBLIGATIONS	OMLT	10 000	10 591,93	24/05/2023	ND	ND	16/03/2021	-	-
SAPHIR ASSET MANAGEMENT	SGI BENIN	FCP SAPHIR DYNAMIQUE	D	5 000	5 658,34	25/05/2023	5 642,93	26/05/2023	28/08/2017	12,86%	-0,27%
		FCP SAPHIR QUIETUDE	OMLT	5 000	6 234,09	25/05/2023	6 239,54	26/05/2023	28/08/2017	24,79%	0,09%
WAFI CAPITAL S.A.	SGI AGI BENIN	SICAV WAFI CAPITAL	D	10 000	8 466,83	19/09/2022	ND	ND	05/06/2020	-	-
SGO MALI FINANCES	SGI MALI SA	FCP NYESIGUI	D	10 000	12 021,90	25/05/2023	ND	ND	01/07/2018	-	-
HEBDOMADAIRES											
BNI GESTION	BNI FINANCES	FCP INITIATIVES SOLIDARITE	D	5 000	4 707,52	24.03.2023	4 665,01	14.04.2023	22/05/2013	-6,70%	-0,90%
		FCPE SODEFOR	D	2 500	6 774,88	24.03.2023	6 696,14	14.04.2023	18/12/2009	167,85%	-1,16%
		FCP PAM ACTIONS	A	10 000	12 227,57	13/04/2023	12 210,97	20/04/2023	13/12/2017	22,11%	-0,14%
PhoenixAfrica Asset Management	Phoenix Capital Management	FCP PAM DIVERSIFIE EQUILIBRE	D	10 000	13 476,73	13/04/2023	13 453,92	20/04/2023	13/12/2017	34,54%	-0,17%
		FCP PAM DIVERSIFIE OBLIGATIONS	D	10 000	12 741,04	13/04/2023	12 741,94	20/04/2023	13/12/2017	27,42%	0,01%
		FCP Global Investors	D	25 000	28 980,63	12/05/2023	29 035,40	19/05/2023	Dec. 2012	16,14%	0,19%
BOA ASSET MANAGEMENT	BOA CAPITAL SECURITIES	FCP Boa Obligations	OMLT	10 000	12 453,35	12/05/2023	12 466,15	09/05/2023	Mars. 2017	24,66%	0,10%
		FCP Boa Sécurité	OMLT	100 000	110 488,79	09/05/2023	110 546,03	16/05/2023	Mat. 2021	10,55%	0,05%
		FCP Boa Actions	A	10 000	11 499,90	12/05/2023	11 543,13	19/05/2023	Juil. 2017	15,43%	0,38%
NSIA AM	UBA CI	FCP Boa Rendement	OMLT	25 000 000	34 408 177,24	12/05/2023	34 445 073,35	12/05/2023	Dec. 2017	37,78%	0,11%
BRM ASSET MANAGEMENT	IMPAXIS	EVLUTIS	D	5 000	4 181,57	05/05/2023	4 118,96	12/05/2023	16/12/2019	-17,62%	-1,50%
		FCP "SDE"	D	1 000	2 083,36	05/09/2014	ND	ND	14/03/2011	-	-
CGF GESTION	CGF BOURSE	FCPCR SONATEL	D	1 000	7 196,53	19/05/2023	7 192,41	26/05/2023	19/02/2004	619,24%	-0,06%
		IMPAXIS SECURITIES	D	1 000	1 807,63	18/05/2023	0,00	25/05/2023	16/02/2014	-100,00%	-100,00%
		FCPE SINI GNESIGUI	D	1 000	1 505,18	17/05/2023	1 508,08	24/05/2023	25/02/2014	50,81%	0,19%
		FCP EXPAT	OMLT	1 000	1 130,46	18/05/2023	1 130,65	25/05/2023	20/03/2019	13,06%	0,02%
		FCP CAPITAL RETRAITE	D	1 000	1 127,38	17/05/2023	1 128,06	24/05/2023	20/03/2019	12,81%	0,06%
		FCP RENTE PERPETUELLE	D	1 000	1 093,60	17/05/2023	1 094,04	24/05/2023	20/03/2019	9,40%	0,04%
		FCP WALO	A	1 000	1 087,42	22/03/2021	1 091,92	29/03/2021	26/03/2019	9,19%	0,41%
		FCP DJLOF	OMLT	1 000	1 166,27	16/05/2023	1 169,96	23/05/2023	26/03/2019	17,00%	0,32%
		FCP DIASPORA	D	1 000	1 173,68	16/05/2023	1 174,89	23/05/2023	19/03/2019	17,49%	0,10%
		FCP IFC-BOAD	D	100 000	127 842,05	15/05/2023	127 918,20	22/05/2023	01/01/2018	27,92%	0,06%
EDC Asset Management	EDC Investment Corporation	FCPE DP WORLD DAKAR	D	1 000	1 221,99	16/05/2023	1 219,73	23/05/2023	04/10/2016	21,97%	-0,18%
		FCP ECOBANK UEMOA DIVERSIFIE	D	5 000	7 356,00	03/05/2023	7 382,00	10/05/2023	19/09/2007	47,64%	0,35%
		FCP ECOBANK UEMOA OBLIGATAIRE	OMLT	20 000	20 134,00	03/05/2023	20 144,00	10/05/2023	01/01/2018	0,72%	0,05%
SGO MALI FINANCES	SGI MALI SA	FCP ECOBANK UEMOA RENDEMENT	OMLT	1 000 000	1 574 873,00	03/05/2023	1 580 545,00	10/05/2023	10/10/2007	58,05%	0,36%
		FCP ECOBANK ACTIONS UEMOA	A	5 000	3 807,00	03/05/2023	3 533,00	10/05/2023	20/04/2016	-	