

<b>BRVM COMPOSITE</b>	<b>196,42</b>
Variation Jour	0,08 %
Variation annuelle	-3,35 %

<b>BRVM 30</b>	<b>98,45</b>
Variation Jour	0,23 %
Variation annuelle	-1,55 %

<b>BRVM PRESTIGE</b>	<b>102,07</b>
Variation Jour	0,25 %
Variation annuelle	2,07 %

Evolution des indices

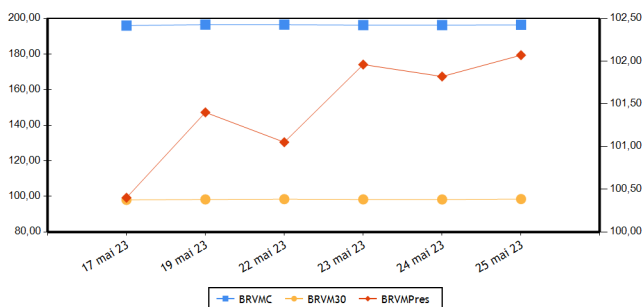

Volumes et valeurs transigés

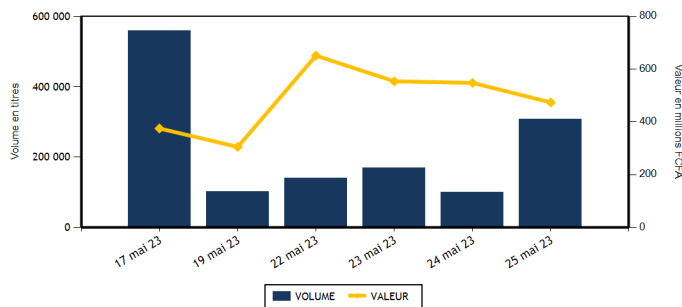

Actions	Niveau	Evol. Jour
Capitalisation boursière (FCFA)(Actions & Droits)	7 307 438 799 356	0,09 %
Volume échangé (Actions & Droits)	299 712	227,57 %
Valeur transigée (FCFA) (Actions & Droits)	400 991 443	-12,55 %
Nombre de titres transigés	42	5,00 %
Nombre de titres en hausse	8	-20,00 %
Nombre de titres en baisse	20	100,00 %
Nombre de titres inchangés	14	-30,00 %

Obligations	Niveau	Evol. Jour
Capitalisation boursière (FCFA)	10 109 153 612 609	-0,02 %
Volume échangé	7 279	-18,61 %
Valeur transigée (FCFA)	72 723 327	-18,51 %
Nombre de titres transigés	13	116,67 %
Nombre de titres en hausse	1	0,00 %
Nombre de titres en baisse	2	-60,00 %
Nombre de titres inchangés	10	

**PLUS FORTES HAUSSES**

Titres	Cours	Evol. Jour	Evol. annuelle
ECOBANK COTE D'IVOIRE (ECOC)	5 300	6,96 %	7,18 %
TOTAL CI (TTLC)	2 200	4,76 %	16,09 %
UNIWAX CI (UNXC)	650	4,00 %	-15,58 %
CFAO MOTORS CI (CFAC)	760	2,70 %	-18,28 %
ORANGE COTE D'IVOIRE (ORAC)	9 590	1,48 %	-6,07 %

**PLUS FORTES BAISES**

Titres	Cours	Evol. Jour	Evol. annuelle
SOLIBRA CI (SLBC)	75 000	-5,72 %	-9,91 %
SERVAIR ABIDJAN CI (ABJC)	1 150	-4,17 %	-11,20 %
BANK OF AFRICA ML (BOAM)	1 375	-3,51 %	-1,79 %
BICI CI (BICC)	6 500	-2,91 %	-5,11 %
BANK OF AFRICA CI (BOAC)	4 895	-2,00 %	32,30 %

**INDICES PAR COMPARTIMENT**

Base = 100 au 02 janvier 2023	Nombre de sociétés	Valeur	Evol. Jour	Evol. annuelle	Volume	Valeur	PER moyen
BRVM-PRESTIGE	10	102,07	0,25 %	2,07 %	267 208	285 640 173	6,19
BRVM-PRINCIPAL	36	93,61	-0,06 %	-6,39 %	32 504	115 351 270	11,71

**INDICES SECTORIELS**

Base = 100 au 14 juin 1999	Nombre de sociétés	Valeur	Evol. Jour	Evol. annuelle	Volume	Valeur	PER moyen
BRVM - INDUSTRIE	11	97,64	-1,33 %	-6,31 %	3 452	3 924 840	29,83
BRVM - SERVICES PUBLICS	5	469,90	0,79 %	-3,95 %	19 494	254 915 595	8,94
BRVM - FINANCES	15	75,48	-0,76 %	-0,04 %	269 204	121 235 203	5,94
BRVM - TRANSPORT	2	341,70	0,00 %	0,00 %	291	404 280	5,45
BRVM - AGRICULTURE	5	246,94	-0,19 %	-12,91 %	1 560	10 618 840	5,11
BRVM - DISTRIBUTION	7	342,13	1,81 %	-4,58 %	5 523	9 688 705	11,93
BRVM - AUTRES SECTEURS	1	1 338,76	0,00 %	14,21 %	188	203 980	-

Indicateurs	BRVM COMPOSITE
PER moyen du marché	9,13
Taux de rendement moyen du marché	8,21
Taux de rentabilité moyen du marché	8,68
Nombre de sociétés cotées	46
Nombre de lignes obligataires	122
Volume moyen annuel par séance	573 882,00
Valeur moyenne annuelle par séance	941 018 424,31

Indicateurs	BRVM COMPOSITE
Ratio moyen de liquidité	7,91
Ratio moyen de satisfaction	59,01
Ratio moyen de tendance	745,84
Ratio moyen de couverture	13,41
Taux de rotation moyen du marché	0,03
Prime de risque du marché	5,05
Nombre de SGI participantes	26

**Définitions**

Volume moyen annuel par séance = Volume annuel échangé / nombre de séances  
 Valeur moyenne annuelle par séance = Valeur annuelle échangée / nombre de séances  
 Ratio moyen de liquidité = Moyenne des ratios de liquidité (Titres échangés / Volume des ordres de vente)  
 Ratio moyen de satisfaction = Moyenne des ratios de satisfaction (Titres échangés / Volume des ordres d'achat)  
 Ratio moyen de tendance = Moyenne des ratios de tendance (Volume des ordres d'achat / Volume des ordres de vente)  
 Ratio moyen de couverture = Moyenne des ratios de couverture (Volume des ordres de vente / Volume des ordres d'achat)  
 Taux moyen de rotation = Moyenne des taux de rotation des actions cotées (volume transigé/capital flottante)  
 PER moyen du marché = moyenne des PER des actions cotées ayant un PER positif  
 Taux de rendement moyen = moyenne des taux de rendement des actions cotées ayant distribué un dividende  
 Taux de rentabilité moyen = moyenne des taux de rentabilité des actions cotées  
 Prime de risque du marché = (1 / le PER moyen du marché) - le taux de référence actuel des emprunts d'Etat

BOURSE REGIONALE DES VALEURS MOBILIERES  
 Siège Social : Abidjan - Côte d'Ivoire, 18 av. Joseph Anoma  
 Adresse : 01 BP 3802 Abidjan 01  
 Tel : +225 20 31 55 50 / +225 20 32 66 85  
 Fax : +225 20 32 66 84  
 E-mail : brvm@brvm.org Site web : www.brvm.org



**MARCHE DES ACTIONS**

Sect. Act. (*)	Symbole	Titre	Cours Précédent	Cours du jour		Variation jour	Séance de cotation		Cours Référence	Variation de l'année précédente	Dernier dividende payé		Rdt. Net	PER
				Ouv.	Clôt.		Volume	Valeur			Montant net	Date		
<b>COMPARTIMENT PRESTIGE</b>			<b>102,07</b>	<b>points</b>		<b>0,25 %</b>								
AGR	PALC	PALM CI	9 780	9 780	9 750	-0,31 %	823	8 036 780	9 750	-6,11 %	1 236,34	31-août-22	12,68 %	3,62
AGR	SPHC	SAPH CI	4 000	3 850	3 990	-0,25 %	180	693 915	3 990	-20,12 %	365,40	4-août-22	9,16 %	6,11
DIS	TTLC	TOTAL CI	2 100	2 170	2 200	4,76 %	570	1 238 850	2 200	16,09 %	159,29	25-août-22	7,24 %	11,28
DIS	TTLS	TOTAL SN	2 600	2 600	2 580	-0,77 %	1 715	4 430 880	2 580	1,78 %	187,30	22-juil.-22	7,26 %	9,92
FIN	ETIT	ECOBANK TRANS. INCORP. TG	18	18	18	0,00 %	245 373	4 297 058	18	-5,26 %	0,90	20-juin-22	5,00 %	1,42
FIN	SGBC	SOCIETE GENERALE COTE D'IVOIRE (d)	14 995	14 995	14 995	0,00 %	2 355	35 323 300	13 885	29,21 %	1 112,43	31-mai-23	7,42 %	6,25
IND	NTLC	NESTLE CI	7 730	7 285	7 720	-0,13 %	43	315 070	7 720	-6,37 %	856,80	2-août-22	11,10 %	10,25
IND	SMBC	SMB CI	7 880	7 875	7 800	-1,02 %	107	839 850	7 800	14,71 %	720,00	24-août-22	9,23 %	6,45
SPU	ONTBF	ONATEL BF	2 900	2 900	2 895	-0,17 %	719	2 070 410	2 895	-9,53 %	416,58	15-juin-22	14,39 %	8,80
SPU	SNTS	SONATEL SN	14 950	14 900	15 000	0,33 %	15 323	228 394 060	15 000	-1,32 %	1 500,00	30-mai-23	10,00 %	5,38
<b>TOTAL</b>							267 208	285 640 173						

<b>COMPARTIMENT PRINCIPAL</b>			<b>93,61</b>	<b>points</b>		<b>-0,06 %</b>								
AGR	SCRC	SUCRIVOIRE	600	610	600	0,00 %	197	118 270	600	-35,14 %	40,50	20-août-21	6,75 %	
AGR	SICC	SICOR CI	6 315	NC	NC	0,00 %			6 315	16,84 %	1 919,00	25-sept.-00		3,83
AGR	SOGC	SOGB CI	5 000	4 975	5 000	0,00 %	360	1 769 875	5 000	-11,82 %	541,81	21-juil.-22	10,84 %	6,90
AUT	STAC	SETAO CI	1 085	1 085	1 085	0,00 %	188	203 980	1 085	14,21 %	66,15	18-juil.-22	6,10 %	
DIS	ABJC	SERVAIR ABIDJAN CI	1 200	1 200	1 150	-4,17 %	725	843 985	1 150	-11,20 %	57,73	24-août-22	5,02 %	9,89
DIS	BNBC	BERNABE CI	1 950	1 950	1 950	0,00 %	2	3 900	1 950	-2,50 %	45,00	19-juil.-19		7,14
DIS	CFAC	CFAO MOTORS CI	740	760	760	2,70 %	280	212 800	760	-18,28 %	69,47	2-août-22	9,14 %	24,91
DIS	PRSC	TRACTAFRIC MOTORS CI	2 700	2 700	2 700	0,00 %	723	1 952 640	2 700	-15,49 %	175,86	30-août-22	6,51 %	9,01
DIS	SHEC	VIVO ENERGY CI	685	685	675	-1,46 %	1 508	1 005 650	675	-10,00 %	29,00	28-oct.-22	4,30 %	11,33
FIN	BICC	BICI CI	6 695	6 500	6 500	-2,91 %	8	52 000	6 500	-5,11 %	518,00	15-juil.-22	7,97 %	8,74
FIN	BOAB	BANK OF AFRICA BN	5 745	5 725	5 800	0,96 %	900	5 182 415	5 800	-2,52 %	627,00	25-mai-23	10,81 %	6,14
FIN	BOABF	BANK OF AFRICA BF	5 300	5 340	5 350	0,94 %	2 455	13 133 100	5 350	2,88 %	577,00	5-mai-23	10,79 %	4,62
FIN	BOAC	BANK OF AFRICA CI	4 995	4 990	4 895	-2,00 %	2 611	12 663 485	4 895	32,30 %	540,00	28-avr.-23	11,03 %	4,88
FIN	BOAM	BANK OF AFRICA ML	1 425	1 425	1 375	-3,51 %	4 134	5 603 555	1 375	-1,79 %	271,00	15-mai-19		10,23
FIN	BOAN	BANK OF AFRICA NG	5 595	5 595	5 595	0,00 %	620	3 430 765	5 595	-3,28 %	613,80	25-mai-23	10,97 %	7,18
FIN	BOAS	BANK OF AFRICA SENEGAL	2 695	2 695	2 695	0,00 %	4 639	12 464 810	2 695	10,00 %	161,01	1-juin-21	5,97 %	4,15
FIN	CBIBF	CORIS BANK INTERNATIONAL	7 995	7 995	7 995	0,00 %	150	1 198 300	7 995	-4,71 %	448,00	6-juil.-22	5,60 %	4,53
FIN	ECOC	ECOBANK COTE D'IVOIRE	4 955	5 090	5 300	6,96 %	2 030	10 645 805	5 300	7,18 %	549,00	30-mai-23	10,36 %	6,54
FIN	NSBC	NSIA BANQUE COTE D'IVOIRE	5 150	5 100	5 100	-0,97 %	299	1 524 900	5 100	-14,64 %	77,69	27-juil.-20	1,52 %	3,90
FIN	ORGT	ORAGROUP TOGO	2 340	2 340	2 335	-0,21 %	719	1 596 240	2 335	-40,51 %	59,52	17-juil.-20	2,55 %	8,44
FIN	SAFC	SAFCA CI	840	NC	NC	0,00 %			840	-4,55 %	23,04	29-juil.-11		
FIN	SIBC	SOCIETE IVOIRIENNE DE BANQUE	4 950	4 945	4 900	-1,01 %	2 911	14 119 470	4 900	6,87 %	405,00	30-juin-22	8,27 %	6,11
IND	CABC	SICABLE CI	1 045	1 045	1 045	0,00 %	82	85 690	1 045	-10,68 %	69,00	2-août-22	6,60 %	5,75
IND	FTSC	FILTISAC CI	1 175	1 175	1 170	-0,43 %	206	237 410	1 170	-26,88 %	235,00	30-juil.-21	20,09 %	107,51
IND	NEIC	NEI-CEDA CI	660	660	660	0,00 %	40	26 400	660	-17,50 %	9,00	28-juin-01		6,95
IND	SEMC	CROWN SIEM CI	640	640	635	-0,78 %	130	83 050	635	-6,62 %	14,40	28-déc.-21	2,27 %	6,71
IND	SIVC	AIR LIQUIDE CI	600	600	600	0,00 %	140	84 000	600	-11,11 %	63,00	29-sept.-17		13,01
IND	SLBC	SOLIBRA CI	79 550	79 500	75 000	-5,72 %	6	454 500	75 000	-9,91 %	4 050,00	12-août-22	5,40 %	101,42

IND	STBC	SITAB CI	6 490	6 485	6 485	-0,08 %	20	129 700	6 485	-5,33 %	445,12	21-juil.-22	6,86 %	10,40
IND	UNLC	UNILEVER CI	6 645	NC	NC	0,00 %			6 645	-5,41 %	1 233,00	9-juil.-12		
IND	UNXC	UNIWAX CI	625	650	650	4,00 %	2 678	1 669 170	650	-15,58 %	60,75	29-juil.-22	9,35 %	
SPU	CIEC	CIE CI	2 015	2 015	2 020	0,25 %	555	1 117 675	2 020	1,51 %	153,16	25-juil.-22	7,58 %	11,52
SPU	ORAC	ORANGE COTE D'IVOIRE	9 450	9 450	9 590	1,48 %	2 003	18 967 970	9 590	-6,07 %				9,41
SPU	SDCC	SODE CI	5 125	5 125	5 120	-0,10 %	894	4 365 480	5 120	-6,31 %	432,00	21-oct.-22	8,44 %	9,59
TRP	SDSC	BOLLORE	1 395	1 395	1 395	0,00 %	291	404 280	1 395	0,00 %	130,00	23-juin-22	9,32 %	5,45
TRP	SVOC	MOVIS CI	2 395	SP	SP	0,00 %			2 395	0,00 %	270,00	5-juil.-99		
<b>TOTAL</b>							32 504	115 351 270						

**TOTAL**
**TOTAL - Marché des actions**

299 712 400 991 443

Secteurs d'activités (\*) : AGR = Agriculture, AUT = Autres Secteurs, DIS = Distribution, FIN = Finances, IND = Industrie, TRP = Transport, SPU = Services Publics

**MARCHE DES DROITS**

Symbole	Titre	Cours Précédent	Cours du jour		Variation jour	Séance de cotation		Cours Référence	Variation depuis l'origine	Parité	Periode de négociation	
			Ouv.	Clôt.		Volume	Valeur				Début	fin

**TOTAL**
**TOTAL - Marché des droits**
**Légende:**

(d) Ex-dividende (V) Variation par rapport au cours de référence

Cours du jour: Ouv.: Ouverture Clôt.: Clôture Moy.: Moyen

Mentions : NC: Non Coté Ex-c: Ex-coupon Ex-d: Ex-droit SP: Suspendu Val-T: Valeur Théorique

PER = Cours / BNPA selon les données disponibles Rdt. Net: Rendement net (DNPA / Cours)

Comp.: 1 - Premier Compartiment 2 - Second Compartiment 3 - Compartiment de croissance

Ratio de liquidité = Titres échangés / Volume des ordres de vente

: Progression de l'indice sectoriel : Stabilité de l'indice sectoriel : Recul de l'indice sectoriel

**MARCHE DES OBLIGATIONS**

Symbole	Titre	Valeur nominale	Cours Précédent	Cours du jour	Cours Référence	Séance de cotation		Coupon couru	Coupon d'intérêt			Type Amort
						Volume	Valeur		Période	Montant net	Eché.	
<b>OBLIGATIONS D'ETAT</b>												
EOM.010	ETAT DU MALI 6,20 % 2022-2029	10 000	10 000	NC	10 000			283,67	A	620,00	9-déc.-23	ACD
EOM.011	ETAT DU MALI 6,40 % 2023-2030	10 000	10 000	NC	10 000			83,93	A	640,00	7-avr.-24	ACD
EOM.02	Etat du Mali 6.50% 2017-2024	2 000	2 000	NC	2 000			12,43	A	130,00	20-avr.-24	AC
EOM.03	ETAT DU MALI 6,50 % 2018-2025	6 000	6 000	NC	6 000			330,52	A	520,00	5-oct.-23	AC
EOM.04	ETAT DU MALI 6,50% 2019-2027	10 000	10 000	NC	10 000			564,52	A	650,00	12-juil.-23	AC
EOM.05	ETAT DU MALI 6,50% 2020-2028	10 000	10 000	10 000	10 000	1 340	13 400 000	104,78	A	650,00	27-mars-24	ACD
EOM.06	ETAT DU MALI 6,50% 2020-2027	10 000	10 000	NC	10 000			313,42	A	650,00	30-nov.-23	AC
EOM.07	ETAT DU MALI 6.50% 2021-2031	10 000	10 000	10 000	10 000	154	1 540 000	69,26	A	650,00	16-avr.-24	AC
EOM.08	ETAT DU MALI 6,20 % 2022-2032	10 000	10 000	NC	10 000			441,64	A	620,00	7-sept.-23	ACD
EOM.09	ETAT DU MALI 6,30% 2022-2032	10 000	9 900	NC	9 900			288,25	A	630,00	9-déc.-23	ACD
EOS.05	ETAT SENEGAL 6.50% 2013-2023	10 000	10 350	NC	10 350			208,29	S	325,00	29-juil.-23	ACD
EOS.07	ETAT SENEGAL 6.30% 2015-2025	10 000	10 500	NC	10 500			312,41	S	312,41	25-mai-23	ACD
EOS.08	ETAT DU SENEGAL 5,95% 2022-2034	10 000	10 000	NC	10 000			239,63	A	595,00	29-déc.-23	ACD
TPBF.010	TPBF 6,50% 2020 - 2028	8 333	8 667	NC	8 666.67			97,15	S	270,83	20-sept.-23	ACD
TPBF.011	TPBF 6,50 % 2020-2028	9 167	9 167	NC	9 167			223,86	S	297,93	9-juil.-23	ACD
TPBF.012	TPBF 6.50% 2021-2031	10 000	10 700	NC	10 700			107,74	S	325,00	25-sept.-23	ACD
TPBF.013	TPBF 6,50 % 2021 - 2031	10 000	10 000	10 000	10 000	100	1 000 000	249,59	S	325,00	6-juil.-23	ACD
TPBF.014	TPBF 6,30% 2022-2034	10 000	10 500	NC	10 500			145,52	S	315,00	1-sept.-23	ACD
TPBF.015	ETAT DU BURKINA 6,30 % 2022-2	10 000	10 000	NC	10 000			332,40	S	315,00	15-mai-23	ACD
TPBF.016	ETAT DU BURKINA 6% 2023-2028	10 000	10 000	NC	10 000			223,76	S	300,00	10-juil.-23	ACD
TPBF.04	TPBF 6.50% 2017-2027	10 000	10 000	NC	10 000			203,01	S	322,33	31-juil.-23	ACD
TPBF.05	TPBF 6,50% 2017-2024	10 000	10 000	NC	10 000			262,50	S	325,00	29-juin-23	ACD
TPBF.06	TPBF 6.50% 2018-2025	10 000	10 500	NC	10 500			304,52	S	324,11	5-juin-23	ACD
TPBF.07	TPBF 6,50% 2018- 2025	10 000	9 990	NC	9 990			17,66	S	325,00	15-nov.-23	AC
TPBF.08	TPBF 6,50% 2019-2027	10 000	10 000	NC	10 000			33,84	S	327,67	6-nov.-23	ACD
TPBF.09	TPBF 6,50% 2019 - 2027	10 000	10 000	NC	10 000			83,47	S	325,00	8-oct.-23	ACD
TPBJ.03	TPBJ 6,50% 2020-2028	10 000	10 000	NC	10 000			486,16	A	650,00	25-août-23	AC
TPBJ.04	TPBJ 5,50 % 2022-2037	10 000	10 000	NC	10 000			127,73	A	550,00	1-mars-24	AC
TPBJ.05	TPBJ 5,85 % 2022-2042	10 000	10 000	NC	10 000			135,86	A	585,00	1-mars-24	ACD
TPBJ.06	TPBJ 5,75% 2022-2037	10 000	10 000	NC	10 000			474,18	A	575,00	28-juil.-23	ACD
TPCI.017	TPCI 3% 2014-2024	10 000	10 000	NC	10 000			129,40	S	150,00	19-juin-23	ACD
TPCI.019	TPCI 5.99% 2015-2025	10 000	10 000	10 000	10 000	30	300 000	18,00	A	599,00	14-mai-24	ACD
TPCI.021	TPCI 6% 2016-2028	10 000	10 000	10 000	10 000	29	290 000	77,05	A	600,00	8-avr.-24	ACD
TPCI.022	TPCI 5.90% 2016 - 2026	10 000	10 000	10 000	10 000	32	320 000	556,05	A	590,00	15-juin-23	ACD
TPCI.023	TPCI 5.90% 2016-2026	10 000	9 500	NC	9 500			305,51	A	590,00	17-nov.-23	ACD
TPCI.024	TPCI 6.25% 2017-2029	10 000	9 975	NC	9 975			93,92	S	312,50	30-sept.-23	ACD
TPCI.025	TPCI 5,95% 2017-2024 A	10 000	10 000	NC	10 000			50,40	S	297,50	24-oct.-23	ACD
TPCI.026	TPCI 5,95% 2017-2024 B	10 000	9 975	NC	9 975			24,25	S	297,50	10-nov.-23	ACD
TPCI.027	TPCI 6% 2017-2025	10 000	10 250	NC	10 250			242,31	S	300,00	29-juin-23	ACD
TPCI.028	TPCI 6% 2018 - 2026	10 000	10 100	NC	10 100			486,58	A	600,00	2-août-23	ACD
TPCI.029	TPCI 6% 2018-2026	10 000	9 970	9 999	9 999	6	59 994	358,36	A	600,00	19-oct.-23	ACD
TPCI.030	TPCI 5,95% 2018-2025	6 000	5 985	NC	5 985			159,43	S	178,01	13-juin-23	ACD
TPCI.031	TPCI 5,75% 2019 - 2026	10 000	10 230	NC	10 230			534,04	A	575,00	20-juin-23	ACD
TPCI.032	TPCI 2,23% 2019-2026	10 000		NC				207,12	A	223,00	20-juin-23	ACD
TPCI.033	TPCI 5.75% 2019-2026	6 000	6 480	NC	6 480			62,21	A	345,00	20-mars-24	ACD
TPCI.034	TPCI 6% 2019-2029	7 500	7 500	NC	7 500			81,15	A	450,00	20-mars-24	ACD
TPCI.035	TPCI 5,75% 2019 -2026	10 000	10 250	NC	10 250			500,96	A	575,00	11-juil.-23	ACD
TPCI.036	TPCI 5,75% 2019- 2026	10 000	10 035	NC	10 035			436,37	A	575,00	21-août-23	ACD
TPCI.037	TPCI 5,80% 2019-2026	8 000	7 760	NC	7 760			218,65	A	464,00	4-déc.-23	ACD
TPCI.038	TPCI 5,75% 2019-2026	8 000	8 080	NC	8 080			216,77	A	460,00	4-déc.-23	ACD
TPCI.039	TPCI 5,75% 2019 - 2026	8 000	8 560	NC	8 560			277,26	A	460,00	17-oct.-23	ACD
TPCI.040	TPCI 5,75% 2019-2026	8 000	8 160	NC	8 160			170,14	A	460,00	10-janv.-24	ACD
TPCI.041	TPCI 5,80% 2020-2027	10 000	10 750	NC	10 750			136,28	A	580,00	29-févr.-24	ACD
TPCI.042	TPCI 5,90% 2020-2030	10 000	10 250	NC	10 250			138,63	A	590,00	29-févr.-24	ACD
TPCI.043	TPCI 5,90% 2020 - 2030	10 000	10 050	NC	10 050			51,58	A	590,00	23-avr.-24	ACD
TPCI.044	TPCI 5,80% 2020 - 2027	10 000	10 095	NC	10 095			50,71	A	580,00	23-avr.-24	ACD
TPCI.045	TPCI 5,80% 2020 -2027	10 000	10 000	NC	10 000			545,04	A	580,00	16-juin-23	ACD
TPCI.046	TPCI 5,90% 2020 - 2030	10 000	10 200	NC	10 200			554,44	A	590,00	16-juin-23	ACD
TPCI.047	TPCI 5,80% 2020 - 2027	10 000	10 250	NC	10 250			545,04	A	580,00	16-juin-23	ACD
TPCI.048	TPCI 5,80% 2020- 2027	10 000	9 900	NC	9 900			476,71	A	580,00	29-juil.-23	ACD
TPCI.049	TPCI 5,90% 2020- 2030	10 000	10 085	NC	10 085			484,93	A	590,00	29-juil.-23	ACD
TPCI.050	TPCI 5,90% 2020-2030	10 000	10 000	NC	10 000			436,44	A	590,00	28-août-23	ACD

TPCI.051	TPCI 5,80% 2020-2027	10 000	10 000	NC	10 000			373,42	A	580,00	2-oct.-23	ACD
TPCI.052	TPCI 5,90 % 2020-2030	10 000	10 300	NC	10 300			379,86	A	590,00	2-oct.-23	ACD
TPCI.053	TPCI 5,80% 2020-2027	10 000	10 600	NC	10 600			332,11	A	580,00	28-oct.-23	ACD
TPCI.054	TPCI 5,90% 2020-2030	10 000	10 000	NC	10 000			337,84	A	590,00	28-oct.-23	ACD
TPCI.055	TPCI 5,80% 2020 -2027	10 000	10 500	NC	10 500			241,53	A	580,00	24-déc.-23	ACD
TPCI.056	TPCI 5,90% 2020- 2030	10 000	10 800	NC	10 800			245,70	A	590,00	24-déc.-23	ACD
TPCI.057	TPCI 5,80% 2020-2027	10 000	10 000	NC	10 000			295,56	A	580,00	20-nov.-23	ACD
TPCI.058	TPCI 5,80% 2021-2028	10 000	10 100	NC	10 100			122,02	A	580,00	9-mars-24	ACD
TPCI.059	TPCI 5,90% 2021-2031	10 000	10 350	NC	10 350			124,13	A	590,00	9-mars-24	ACD
TPCI.060	TPCI 5,80% 2021-2028	10 000	10 050	NC	10 050			599,07	A	580,00	13-mai-23	ACD
TPCI.061	TPCI 5,90% 2021-2031	10 000	10 050	NC	10 050			609,40	A	590,00	13-mai-23	ACD
TPCI.062	TPCI 5,80 % 2021 -2028	10 000	10 800	NC	10 800			522,79	A	580,00	30-juin-23	ACD
TPCI.063	TPCI 5,90% 2021 -2031	10 000	10 000	NC	10 000			531,81	A	590,00	30-juin-23	ACD
TPCI.064	TPCI 5,80 % 2021 - 2028	10 000	10 180	NC	10 180			448,11	A	580,00	16-août-23	ACD
TPCI.065	TPCI 5,90% 2021-2031	10 000	10 700	NC	10 700			383,10	A	590,00	30-sept.-23	ACD
TPCI.066	TPCI 5,90% 2021-2031	10 000	9 950	NC	9 950			324,90	A	590,00	5-nov.-23	ACD
TPCI.067	TPCI 5,90 % 2021-2036	10 000	10 400	NC	10 400			258,63	A	590,00	16-déc.-23	ACD
TPCI.068	TPCI 5,90 % 2022-2037	10 000	10 000	10 000	10 000	153	1 530 000	182,66	A	590,00	1-févr.-24	ACD
TPCI.069	TPCI 5,75 % 2022-2037	10 000	10 000	10 000	10 000	360	3 600 000	100,55	A	575,00	22-mars-24	ACD
TPCI.070	TPCI 5,75 % 2022-2037	10 000	10 100	NC	10 100			615,96	A	575,00	29-avr.-23	ACD
TPCI.071	TPCI 5,65% 2022-2032	10 000	10 150	NC	10 150			532,49	A	565,00	15-juin-23	ACD
TPCI.072	TPCI 5,65% 2022-2029	10 000	10 000	NC	10 000			464,38	A	565,00	29-juil.-23	ACD
TPCI.073	TPCI 5,75% 2022-2032	10 000	10 000	NC	10 000			472,60	A	575,00	29-juil.-23	ACD
TPCI.074	TPCI 5,85% 2022-2042	10 000	10 000	NC	10 000			480,82	A	585,00	29-juil.-23	ACD
TPCI.075	TPCI 5,65% 2022-2029	10 000	10 000	NC	10 000			356,03	A	565,00	7-oct.-23	ACD
TPCI.076	TPCI 5,75% 2022-2032	10 000	10 000	10 000	10 000	5 000	50 000 000	362,33	A	575,00	7-oct.-23	ACD
TPCI.077	TPCI (TAUX DE BASE + SPREAD) % 2022-2029	10 000	10 000	NC	10 000			147,67	T	127,60	11-mai-23	ACD
TPCI.078	TPCI 5,65% 2022-2029	10 000	10 000	NC	10 000			252,32	A	565,00	13-déc.-23	ACD
TPCI.079	TPCI 5,75% 2023-2030	10 000	10 000	NC	10 000			135,48	A	575,00	28-févr.-24	ACD
TPNE.01	TRESOR PUBLIC DU NIGER 6,50% 2019-2026	10 000	10 000	NC	10 000			103,01	A	650,00	28-mars-24	ACD
TPNE.02	TRESOR PUBLIC DU NIGER 6,50% 2019 - 2026	10 000	10 000	10 000	10 000	9	90 000	528,90	A	650,00	1-août-23	ACD
TPNE.03	TRESOR PUBLIC DU NIGER 6,5% 2020-2027	10 000	10 013	NC	10 013			530,68	A	650,00	31-juil.-23	ACD
TPNE.04	TRESOR PUBLIC DU NIGER 6,30% 2021-2031	10 000	9 995	NC	9 995			472,93	A	630,00	24-août-23	ACD
TPNE.05	TPNE 6,15 % 2022-2034	10 000	10 000	NC	10 000			599,84	A	615,00	3-juin-23	ACD
TPNE.06	TRESOR PUBLIC DU NIGER 6,15% 2022 - 2034	10 000	10 000	NC	10 000			272,96	A	615,00	14-déc.-23	ACD
TPTG.02	TPTG 6% 2022-2037	10 000	10 000	NC	10 000			312,33	A	600,00	16-nov.-23	ACD
<b>TOTAL</b>						<b>7 213</b>	<b>72 129 994</b>					

**OBLIGATIONS REGIONALES**

BIDC.04	BIDC-EBID 6,10% 2017-2027	6 250	6 250	NC	6 250			358,27	A	381,25	16-juin-23	ACD
BIDC.05	BIDC-EBID 6,40% 2019-2026	10 000	10 500	10 000	10 000	26	260 000	235,14	S	320,00	12-juil.-23	ACD
BIDC.06	BIDC-EBID 6,50 % 2021-2028	10 000	10 000	NC	10 000			12,47	S	327,67	18-nov.-23	ACD
BIDC.07	BIDC-EBID 5,90% 2022-2029	10 000	10 000	NC	10 000			269,94	S	294,19	9-juin-23	ACD
CRRH.010	CRRH-UEMOA 6,10% 2022-2037	10 000	10 000	NC	10 000			374,09	S	610,00	3-août-23	AC
CRRH.02	CRRH-UEMOA 6,10% 2012-2024	10 000	10 000	NC	10 000			215,69	S	305,00	17-juil.-23	AC
CRRH.03	CRRH-UEMOA 6% 2013-2023	10 000	10 000	NC	10 000			47,54	S	300,00	26-oct.-23	AC
CRRH.04	CRRH-UEMOA 6% 2014-2024	10 000	10 000	NC	10 000			240,66	S	300,00	30-juin-23	AC
CRRH.05	CRRH-UEMOA 5,85% 2015-2025	10 000	9 999	NC	9 999			225,96	S	290,06	4-juil.-23	AC
CRRH.06	CRRH-UEMOA 5,85% 2016-2026	10 000	10 230	NC	10 230			229,48	S	292,50	3-juil.-23	ACD
CRRH.07	CRRH-UEMOA 5,95% 2017-2029	5 417	5 417	NC	5 417			7,01	S	161,15	17-nov.-23	AC
CRRH.08	CRRH-UEMOA 5,95% 2018-2030	6 667	6 667	NC	6 666,67			168,91	S	198,33	21-juin-23	AC
CRRH.09	CRRH-UEMOA 6,05% 2018-2033	7 333	7 333	NC	7 333			188,92	S	221,83	21-juin-23	AC
<b>TOTAL</b>						<b>26</b>	<b>260 000</b>					

**OBLIGATIONS PRIVEES**

Code	Titre	Montant	Montant	Statut	Montant	Montant	Montant	Montant	Statut	Montant	Date	Statut
BHSN.O1	DIASPORA BONDS BHS 6,25% 2019-	10 000	10 000	NC	10 000				S	231,16	10-juil.-23	ACD
FNSBC.O1	FCTC NSIA BANQUE 7 % 2020-2025	4 444	4 444	NC	4 444.44				T	57,99	16-juin-23	ACD
FORBT.O1	FCTC ORABANK 7 % 2021-2026	8 333	8 917	8 333	8 333.33	40	333 333		T	90,10	28-juin-23	ACD
FTIMC.O1	FCTC TEYLIOM IMMO 7 % 2021-2028	8 750	8 750	NC	8 750				T	127,22	8-juin-23	ACD
ORGT.O2	ORAGROUP SA 7,15% 2021-2028	10 000	10 500	NC	10 500				S	56,65	26-oct.-23	ACD
PADS.O3	PAD 6,60% 2020-2027	9 000	9 000	NC	9 000				S	58,43	19-oct.-23	ACD
SNLC.O1	SENELEC 6,50% 2018-2025	4 000	4 000	NC	4 000				S	41,68	27-sept.-23	AC
SNTS.O2	SONATEL 6,50% 2020-2027	9 000	9 000	NC	9 000				S	194,35	16-juil.-23	ACD
<b>TOTAL</b>						<b>40</b>	<b>333 333</b>					

**SUKUK ET TITRES ASSIMILES**

SUKCI.S2	SUKUK CI 5.75% 2016-2023	10 000	10 800	NC	10 800				S	126,18	7-sept.-23	ACD
SUKSN.S2	SUKUK SN 6% 2016-2026	10 000	10 750	NC	10 750				S	198,33	26-juil.-23	ACD
SUKTG.S1	SUKUK TG 6.5% 2016-2026	10 000	10 000	NC	10 000				S	199,29	17-août-23	ACD
<b>TOTAL</b>						<b>0</b>	<b>0</b>					
<b>TOTAL - Marché des obligations</b>						<b>7 279</b>	<b>72 723 327</b>					

Légende :  
 (#) (\*) Ex-Coupon couru (#)Cours de référence amorti / Coupon couru Ex-c (#)Ex-marge de profits  
 Cours du jour: Ouv.: Ouverture Clôt.: Clôture Moy.: Moyen  
 Type Amort: Type d'Amortissement IF: In Fine AC: Amortissement Constant AD: Amortissement Dégressif ACD: Amortissement Constant Différé  
 Période: Périodicité de paiement des coupons A: Annuelle S: Semestrielle T: Trimestrielle  
 Eché.: Échéance de paiement des intérêts  
 Mentions: NC: Non Coté Ex-c: Ex-coupon ou Ex-droit SP: Suspendu

**INFORMATIONS**
**OPERATIONS EN COURS**

Emetteur	Opération
BANK OF AFRICA SN	Paiement de dividendes de 187,5 F CFA net par action, le 01/06/2022
SGB CI	Paiement de dividendes de 1 112,43 F CFA net par action, le 31/05/2022
BANK OF AFRICA BN	Paiement de dividendes de 627 F CFA net par action, le 25/05/2022
BANK OF AFRICA NG	Paiement de dividendes de 613,80 F CFA net par action, le 25/05/2022

**AVIS**

Entité	N°	Nature	Objet
DC/BR	074 - 2023	Jour férié	Lundi de Pentecôte - Lundi 29 mai 2023
BRVM	093-2023	Jour férié	Rappel, 29 mai 2023, jour férié

**COMMUNIQUES**

Emetteur	N°	Nature	Objet
CFAO MOTORS CI	20230525-1	Rapport d'activités du 1er trimestre	Rapport d'activité - 1er trimestre 2023 - CFAO MOTORS CI
SETAO CI	20230525	Communiqué-Avis de Convocation	Avis de convocation - Assemblée Générale Ordinaire - SETAO CI

**QUANTITES RESIDUELLES**
**MARCHE DES ACTIONS**

Symbole	Titre	Quantité résiduelle à l'achat	Cours Achat / Vente			Quantité résiduelle à la vente	Cours de Référence
ABJC	SERVAIR ABIDJAN CI	100	1,145	/	1,150	1 429	1 150
BICC	BICI CI	201	6,500	/	6,600	80	6 500
BNBC	BERNABE CI			/	1,940	1 000	1 950
BOAB	BANK OF AFRICA BN	9	5,750	/	5,800	690	5 800
BOABF	BANK OF AFRICA BF	3 954	5,350	/	5,400	10	5 350
BOAC	BANK OF AFRICA CI	1 020	4,855	/	4,900	2 000	4 895
BOAM	BANK OF AFRICA ML	214	1,370	/	1,375	7	1 375
BOAN	BANK OF AFRICA NG	9	5,500	/	5,595	226	5 595
BOAS	BANK OF AFRICA SENEGAL	4 000	2,690	/	2,715	1 500	2 695
CABC	SICABLE CI	222	1,000	/	1,045	477	1 045
CBIBF	CORIS BANK INTERNATIONAL	290	7,900	/	7,995	1 527	7 995
CFAC	CFAO MOTORS CI	5	760	/	765	1 600	760
CIEC	CIE CI	156	2,020	/	2,050	5	2 020
ECOC	ECOBANK COTE D'IVOIRE	144	5,185	/	5,300	1 350	5 300
ETIT	ECOBANK TRANS. INCORP. TG	45 391	17	/	18	1 913 440	18
FTSC	FILTISAC CI	7	1,170	/	1,175	41	1 170
NEIC	NEI-CEDA CI	30	655	/	660	260	660
NSBC	NSIA BANQUE COTE D'IVOIRE	401	5,100	/	5,150	12	5 100
NTLC	NESTLE CI	34	7,400	/	7,715	133	7 720
ONTBF	ONATEL BF	137	2,835	/	2,895	118	2 895
ORAC	ORANGE COTE D'IVOIRE	597	9,590	/	9,595	1 000	9 590
ORGT	ORAGROUP TOGO	9	2,225	/	2,335	8	2 335
PALC	PALM CI	8	9,700	/	9,750	6	9 750
PRSC	TRACTAFRIC MOTORS CI	4	2,705	/			2 700
SAFC	SAFCA CI	65	840	/	890	651	840
SCRC	SUCRIVOIRE	600	590	/	600	3 642	600
SDCC	SODE CI	2	4,800	/	5,120	34	5 120
SDSC	BOLLORE	2	1,395	/	1,400	3 084	1 395
SEMC	CROWN SIEM CI	27	605	/	635	470	635
SGBC	SOCIETE GENERALE COTE D'IVOIRE	305	14,995	/	15,000	90	14 995
SHEC	VIVO ENERGY CI	919	665	/	675	1 198	675
SIBC	SOCIETE IVOIRIENNE DE BANQUE	495	4,900	/	4,940	345	4 900
SICC	SICOR CI			/	6,300	92	6 315
SIVC	AIR LIQUIDE CI	1	600	/	605	1 487	600
SLBC	SOLIBRA CI			/	75,000	5	75 000
SMBC	SMB CI	3	7,800	/	7,850	3 007	7 800
SNTS	SONATEL SN	33	14,940	/	14,995	12	15 000
SOGC	SOGB CI	30	4,805	/	5,000	200	5 000
SPHC	SAPH CI	100	3,805	/	3,990	305	3 990
STAC	SETAO CI	4 287	1,085	/	1,090	9	1 085
STBC	SITAB CI	5	6,100	/	6,450	220	6 485
SVOC	MOVIS CI			/			2 395
TTLC	TOTAL CI	6 555	2,100	/	2,190	54	2 200
TTLS	TOTAL SN	100	2,555	/	2,580	146	2 580
UNLC	UNILEVER CI			/	6,645	217	6 645
UNXC	UNIWAX CI	224	625	/	650	100	650

QUANTITES RESIDUELLES

MARCHE DES DROITS

Symbole	Titre	Quantité résiduelle à l'achat	Cours Achat / Vente	Quantité résiduelle à la vente	Cours de Référence
---------	-------	-------------------------------	---------------------	--------------------------------	--------------------



**QUANTITES RESIDUELLES**
**MARCHE DES OBLIGATIONS**

Symbole	Titre	Quantité résiduelle à l'achat	Cours Achat / Vente	Quantité résiduelle à la vente	Cours de Référence
BHSN.01	DIASPORA BONDS BHS 6,25% 2019-		/		10 000
FNSBC.01	FCTC NSIA BANQUE 7 % 2020-2025	215	4,444.44 /		4 444
FORBT.01	FCTC ORABANK 7 % 2021-2026		/ 8,333.33	423	8 333
FTMC.01	FCTC TEYLIOM IMMO 7 % 2021-2028		/ 9,362.50	29 870	8 750
ORGT.02	ORAGROUP SA 7,15% 2021-2028	30	10,001 / 10,500	4 994	10 500
PADS.03	PAD 6,60% 2020-2027	681	9,000 /		9 000
SNLC.01	SENELEC 6,50% 2018-2025		/		4 000
SNTS.02	SONATEL 6,50% 2020-2027		/		9 000
EOM.010	ETAT DU MALI 6,20 % 2022-2029		/		10 000
EOM.011	ETAT DU MALI 6,40 % 2023-2030		/		10 000
EOM.02	Etat du Mali 6.50% 2017-2024		/		2 000
EOM.03	ETAT DU MALI 6,50 % 2018-2025		/		6 000
EOM.04	ETAT DU MALI 6,50% 2019-2027	100	10,000 /		10 000
EOM.05	ETAT DU MALI 6,50% 2020-2028	113	10,000 /		10 000
TPNE.06	TRESOR PUBLIC DU NIGER 6,15% 2022 - 2034		/		10 000
TPTG.02	TPTG 6% 2022-2037		/		10 000
TPCI.079	TPCI 5,75% 2023-2030		/		10 000
TPNE.01	TRESOR PUBLIC DU NIGER 6,50% 2019-2026		/		10 000
TPNE.02	TRESOR PUBLIC DU NIGER 6,50% 2019 - 2026		/		10 000
TPNE.03	TRESOR PUBLIC DU NIGER 6,5% 2020-2027		/		10 013
TPNE.04	TRESOR PUBLIC DU NIGER 6,30% 2021-2031		/ 10,000	31 900	9 995
TPNE.05	TPNE 6,15 % 2022-2034		/ 10,500	5	10 000
TPCI.073	TPCI 5,75% 2022-2032		/ 10,000	100	10 000
TPCI.074	TPCI 5,85% 2022-2042		/ 10,000	500	10 000
TPCI.075	TPCI 5,65% 2022-2029		/		10 000
TPCI.076	TPCI 5,75% 2022-2032		/		10 000
TPCI.077	TPCI (TAUX DE BASE + SPREAD) % 2022-2029		/		10 000
TPCI.078	TPCI 5,65% 2022-2029		/		10 000
TPCI.067	TPCI 5,90 % 2021-2036		/ 10,000	700	10 400
TPCI.068	TPCI 5,90 % 2022-2037		/		10 000
TPCI.069	TPCI 5,75 % 2022-2037	390	10,000 /		10 000
TPCI.070	TPCI 5,75 % 2022-2037		/		10 100
TPCI.071	TPCI 5,65% 2022-2032		/ 10,150	9 997	10 150
TPCI.072	TPCI 5,65% 2022-2029		/		10 000
TPCI.061	TPCI 5,90% 2021-2031		/		10 050
TPCI.062	TPCI 5,80 % 2021 -2028		/		10 800
TPCI.063	TPCI 5,90% 2021 -2031		/		10 000
TPCI.064	TPCI 5,80 % 2021 - 2028		/		10 180
TPCI.065	TPCI 5,90% 2021-2031		/		10 700
TPCI.066	TPCI 5,90% 2021-2031		/		9 950
TPCI.055	TPCI 5,80% 2020 -2027		/		10 500
TPCI.056	TPCI 5,90% 2020- 2030		/		10 800
TPCI.057	TPCI 5,80% 2020-2027		/		10 000
TPCI.058	TPCI 5,80% 2021-2028		/		10 100
TPCI.059	TPCI 5,90% 2021-2031		/		10 350
TPCI.060	TPCI 5,80% 2021-2028		/		10 050
TPCI.049	TPCI 5,90% 2020- 2030		/		10 085
TPCI.050	TPCI 5,90% 2020-2030		/		10 000
TPCI.051	TPCI 5,80% 2020-2027		/		10 000
TPCI.052	TPCI 5,90 % 2020-2030		/		10 300

TPCI.053	TPCI 5,80% 2020-2027			/			10 600
TPCI.054	TPCI 5,90% 2020-2030			/			10 000
TPCI.043	TPCI 5,90% 2020 - 2030			/			10 050
TPCI.044	TPCI 5,80% 2020 - 2027			/			10 095
TPCI.045	TPCI 5,80% 2020 -2027			/			10 000
TPCI.046	TPCI 5,90% 2020 - 2030			/			10 200
TPCI.047	TPCI 5,80% 2020 - 2027			/			10 250
TPCI.048	TPCI 5,80% 2020- 2027			/			9 900
TPCI.037	TPCI 5,80% 2019-2026			/			7 760
TPCI.038	TPCI 5,75% 2019-2026			/	8,080	2	8 080
TPCI.039	TPCI 5,75% 2019 - 2026			/			8 560
TPCI.040	TPCI 5,75% 2019-2026			/	8,000	3 350	8 160
TPCI.041	TPCI 5,80% 2020-2027			/			10 750
TPCI.042	TPCI 5,90% 2020-2030			/			10 250
TPCI.031	TPCI 5,75% 2019 - 2026			/			10 230
TPCI.032	TPCI 2,23% 2019-2026			/			10 000
TPCI.033	TPCI 5.75% 2019-2026			/			6 480
TPCI.034	TPCI 6% 2019-2029			/	7,500	56	7 500
TPCI.035	TPCI 5,75% 2019 -2026			/			10 250
TPCI.036	TPCI 5,75% 2019- 2026			/			10 035
TPCI.025	TPCI 5,95% 2017-2024 A			/			10 000
TPCI.026	TPCI 5,95% 2017-2024 B			/	10,000	1 220	9 975
TPCI.027	TPCI 6% 2017-2025			/			10 250
TPCI.028	TPCI 6% 2018 - 2026			/			10 100
TPCI.029	TPCI 6% 2018-2026			/	10,000	19	9 999
TPCI.030	TPCI 5,95% 2018-2025			/			5 985
TPCI.017	TPCI 3% 2014-2024			/			10 000
TPCI.019	TPCI 5.99% 2015-2025			/			10 000
TPCI.021	TPCI 6% 2016-2028	1	10,000	/			10 000
TPCI.022	TPCI 5.90% 2016 - 2026			/			10 000
TPCI.023	TPCI 5.90% 2016-2026			/	10,000	55	9 500
TPCI.024	TPCI 6.25% 2017-2029			/			9 975
TPBF.08	TPBF 6,50% 2019-2027			/			10 000
TPBF.09	TPBF 6,50% 2019 - 2027			/			10 000
TPBJ.03	TPBJ 6,50% 2020-2028	2	10,000	/			10 000
TPBJ.04	TPBJ 5,50 % 2022-2037			/			10 000
TPBJ.05	TPBJ 5,85 % 2022-2042			/			10 000
TPBJ.06	TPBJ 5,75% 2022-2037			/			10 000
TPBF.015	ETAT DU BURKINA 6,30 % 2022-2			/			10 000
TPBF.016	ETAT DU BURKINA 6% 2023-2028			/			10 000
TPBF.04	TPBF 6.50% 2017-2027			/	10,000	135	10 000
TPBF.05	TPBF 6,50% 2017-2024			/			10 000
TPBF.06	TPBF 6.50% 2018-2025			/	10,500	1 983	10 500
TPBF.07	TPBF 6,50% 2018- 2025			/			9 990
EOS.08	ETAT DU SENEGAL 5,95% 2022-2034			/	10,000	2 500	10 000
TPBF.010	TPBF 6,50% 2020 - 2028			/	8,666.67	85	8 667
TPBF.011	TPBF 6,50 % 2020-2028			/			9 167
TPBF.012	TPBF 6.50% 2021-2031			/	10,700	4 998	10 700
TPBF.013	TPBF 6,50 % 2021 - 2031	200	10,000	/	10,175	6	10 000
TPBF.014	TPBF 6,30% 2022-2034			/	9,900	44	10 500
EOM.06	ETAT DU MALI 6,50% 2020-2027			/	10,700	10 000	10 000
EOM.07	ETAT DU MALI 6.50% 2021-2031			/			10 000
EOM.08	ETAT DU MALI 6,20 % 2022-2032			/	10,100	4	10 000
EOM.09	ETAT DU MALI 6,30% 2022-2032			/			9 900
EOS.05	ETAT SENEGAL 6.50% 2013-2023			/			10 350

EOS.O7	ETAT SENEGAL 6.30% 2015-2025		/	10,400	4	10 500
BIDC.O4	BIDC-EBID 6.10% 2017-2027		/			6 250
BIDC.O5	BIDC-EBID 6,40% 2019-2026		/	10,100	115	10 000
BIDC.O6	BIDC-EBID 6,50 % 2021-2028		/	10,100	45	10 000
BIDC.O7	BIDC-EBID 5,90% 2022-2029		/	10,300	500	10 000
CRRH.O10	CRRH-UEMOA 6,10% 2022-2037		/			10 000
CRRH.O2	CRRH-UEMOA 6.10% 2012-2024		/			10 000
CRRH.O9	CRRH-UEMOA 6.05% 2018-2033		/			7 333
CRRH.O3	CRRH-UEMOA 6% 2013-2023		/			10 000
CRRH.O4	CRRH-UEMOA 6% 2014-2024		/			10 000
CRRH.O5	CRRH-UEMOA 5.85% 2015-2025		/	10,000	570	9 999
CRRH.O6	CRRH-UEMOA 5.85% 2016-2026		/			10 230
CRRH.O7	CRRH-UEMOA 5.95% 2017-2029		/			5 417
CRRH.O8	CRRH-UEMOA 5.95% 2018-2030		/			6 667

**SUKUK ET TITRES ASSIMILES**

Symbole	Titre	Quantité résiduelle à l'achat	Cours Achat / Vente	Quantité résiduelle à la vente	Cours de Référence	
SUKCI.S2	SUKUK CI 5.75% 2016-2023		/		10 800	
SUKSN.S2	SUKUK SN 6% 2016-2026		/		10 750	
SUKTG.S1	SUKUK TG 6.5% 2016-2026		/	10,700	1 062	10 000

**CALENDRIER DES ASSEMBLEES GENERALES**
**ANNEE : 2023**

Société	Nature	Date	Heure	Lieu
NEI-CEDA CI	Ordinaire	19/06/2023	14:30:00	Hôtel TIAMA , à Abidjan
SETAO CI	Ordinaire	16/06/2023	10:00:00	Hôtel TIAMA (salon EBENE) - Abidjan Plateau
SOGB	Ordinaire	13/06/2023	11:00:00	Immeuble CRRAE - UEMOA sis à Abidjan Plateau
BERNABE CI	Ordinaire	08/06/2023	10:00:00	Salle de conférence GEWELS de la Maison du Patronat Ivoirien (CGECI) au Plateau
SOLIBRA	Mixte	31/05/2023	09:00:00	Espace CRISTAL 8, rue du Chevalier de Clieu Zone 4 C « Salle PLATINIUM » ABIDJAN
ORAGROUP	Ordinaire	31/05/2023	09:30:00	Hôtel 2 Février situé à Place de l'indépendance, BP 131 Lomé.
ECOBANK TG	Mixte	17/05/2023	10:30:00	Salle de Conférence du Centre Panafricain Ecobank, 2365, Boulevard du Mono, Lomé, Togo
SIB	Ordinaire	12/05/2023	10:00:00	CRRAE - UEMOA (Abidjan-Plateau - Angle Boulevard Botreau Roussel - Rue privée CRRAE-UMOA)
NESTLE CI	Ordinaire	12/05/2023	10:00:00	Espace CRISTAL 8, rue du Chevalier de Clieu Zone 4 C « Salle DIAMANT » ABIDJAN
ONATEL BF	Ordinaire	09/05/2023	10:30:00	ROYAL BEACH HÔTEL, OUAGADOUGOU-BURKINA FASO
ECOBANK CI	Ordinaire	26/04/2023	10:00:00	Hôtel Radisson Blu, sis à Abidjan Port-Bouët, route de l'Aéroport International Félix Houphouët Boigny
BOLLORE TRANSPORT & LOGISTICS	Extraordinaire	20/04/2023	10:00:00	Salle Kodjo EBOUCLE du palais de la culture sis à Treichville, Avenue Christiani à Abidjan
SONATEL	Ordinaire	18/04/2023	10:00:00	PAR VISIOCONFERENCE dans ses locaux situés au Technopole à Dakar
CORIS BANK INTERNATIONAL	Ordinaire	17/04/2023	09:00:00	Sopatel Hôtel Silmandé SA
BANK OF AFRICA BN	Ordinaire	14/04/2023	10:00:00	Hôtel GOLDEN TULIP à Cotonou
SGB CI	Ordinaire	13/04/2023	09:00:00	Espace Latrille Events, sis à Abidjan Commune de Cocody, aux Deux-plateaux Boulevard Latrille
ORANGE CI	Ordinaire	13/04/2023	10:00:00	Au siège de la société, sis à Abidjan, Cocody Riviera Golf, Boulevard de France, Immeuble Orange Village
ORAGROUP	Extraordinaire	31/03/2023	09:00:00	Hôtel 2 FEVRIER de Lomé
BANK OF AFRICA SN	Ordinaire	31/03/2023	09:30:00	Immeuble Elan II au 2ème étage, Almadies, zone 12, route de Ngor à Dakar
SICABLE	Ordinaire	30/03/2023	10:00:00	Hôtel TIAMA , à Abidjan
BANK OF AFRICA ML	Ordinaire	30/03/2023	09:30:00	Siège de la banque à l'immeuble BANK OF AFRICA, Avenue du Mali, Quartier ACI 2000
BANK OF AFRICA NG	Ordinaire	30/03/2023	10:00:00	Centre de formation de BOA-NIGER sis à BOA siège
BANK OF AFRICA BF	Ordinaire	30/03/2023	10:00:00	Salle LAICO HOTEL OUAGA 2000
BANK OF AFRICA CI	Ordinaire	29/03/2023	10:00:00	Salle FROMAGER de l'hôtel IVOTEL du Plateau 10ème étage

# L'actualité de la BRVM sur nos plateformes digitales

## Infos BRVM

Pour recevoir les informations boursières par SMS, souscrivez :



Côte d'Ivoire : \*430#  
Bénin : \*430\*15#



Côte d'Ivoire : #139#  
Burkina Faso : \*310#



Côte d'Ivoire : \*431#  
Niger : \*512\*9#  
Togo : \*310#

## Site web

[www.brvm.org](http://www.brvm.org)



## Application Mobile

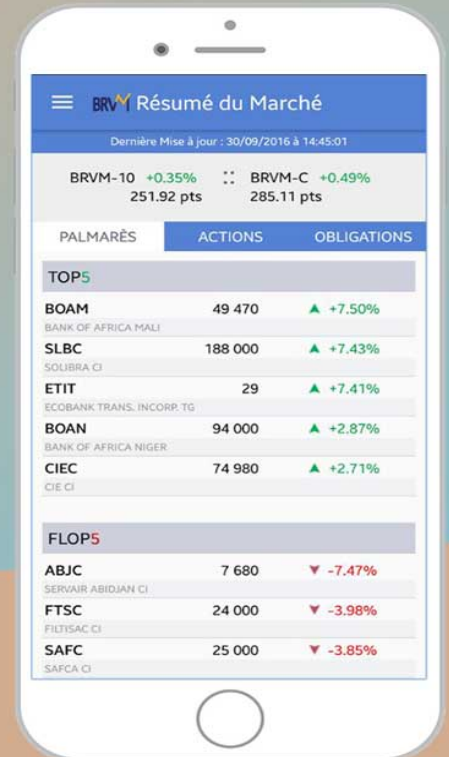

Nous suivre sur :



# AVIS N° 093 - 2023 / BRVM / DG

## Rappel Lundi 29 mai 2023, jour férié

La Bourse Régionale des Valeurs Mobilières (BRVM) rappelle au public et aux intervenants du marché que, conformément à l'Avis N°252-2022/BRVM/DG relatif au calendrier de cotation 2023, le lundi 29 mai 2023, Lundi de Pentecôte, étant férié en Côte d'Ivoire, il n'y aura pas de séance de cotation à cette date.

Les séances de cotation reprendront le mardi 30 mai 2023.

Pour toute information complémentaire concernant cet avis, veuillez contacter la BRVM à son siège ou les Antennes Nationales de Bourse établies dans chaque pays membre de l'UEMOA.

Fait à Abidjan, le 25 mai 2023

Le Directeur Général

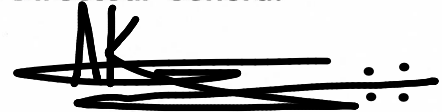

Dr. Edoh Kossi AMENOUNVE

SDA  
R N DI

## AVIS N° 074-2023 / DC/BR / DG

### JOUR FERIE

**Lundi de Pentecôte - Lundi 29 mai 2023**

Le Dépositaire Central / Banque de Règlement porte à la connaissance des teneurs de compte-conservateurs, que le 29 mai 2023, lundi de Pentecôte, étant férié en Côte d'Ivoire, il n'y aura pas de séance de Règlement/Livraison ce jour.

Les séances de Règlement/Livraison reprendront le mardi 30 mai 2023.

Pour toute information complémentaire, veuillez contacter le DC/BR à son siège :  
Tél : (+225) 27 20 31 55 50 / 27 20 32 66 85 ; Email : [srl@dcbruemoa.org](mailto:srl@dcbruemoa.org).

Fait à Abidjan, le 25 mai 2023

Pour le Directeur Général  
du Dépositaire Central/Banque de Règlement  
et par Délégation

  
Le Directeur du Département des Opérations  
Guimba SYLLA



**SOCIETE D'ETUDES ET DE TRAVAUX POUR L'AFRIQUE DE L'OUEST**

**« S.E.T.A.O. »**

Société Anonyme avec Conseil d'Administration au capital de 672.000.000 F CFA

Siège social : 22, rue des Foreurs - 01 BP 925 - Abidjan 01

R.C.C.M- ABJ-1950-B-1219

**AVIS DE CONVOCATION**

Mesdames, Messieurs les Actionnaires sont convoqués en Assemblée Générale Ordinaire le :

**Vendredi 16 Juin 2023 à 10 h 00**

**A l'hôtel TIAMA (salon EBENE) - Abidjan Plateau**

à l'effet de délibérer sur l'ordre du jour suivant :

1. Lecture du Rapport de gestion du Conseil d'Administration et du Rapport Général des Commissaires aux Comptes sur les comptes de l'exercice clos le 31 décembre 2022,
2. Approbation de ces rapports et des comptes annuels au titre de l'exercice 2022 - Quitus aux Administrateurs,
3. Lecture du Rapport Spécial des Commissaires aux Comptes sur les conventions visées à l'article 438 de l'Acte Uniforme relatif au Droit des Sociétés Commerciales et du Groupement d'Intérêt Economique et approbation desdites conventions,
4. Approbation des Etats financiers établis selon les normes IFRS portant sur les exercices clos les 31 décembre 2019, 31 décembre 2020, 31 décembre 2021,
5. Affectation et répartition du résultat de l'exercice 2022,
6. Renouvellement du mandat d'un Administrateur,
7. Mandat des Commissaires aux Comptes,
8. Pouvoirs pour dépôt et formalités.

Les actions doivent être déposées à la SGCSWA - 01 BP 1355 ABIDJAN 01.

Les actionnaires désirant voter par correspondance pourront retirer un formulaire de vote par correspondance au siège social.

Les votes par correspondance et procurations doivent être transmis au siège social le **vendredi 09 juin 2023 à 12h00 au plus tard.**



**CFAO MOTORS COTE D'IVOIRE**  
**RAPPORT D'ACTIVITE DU PREMIER TRIMESTRE 2023**

Indicateurs en F CFA	1er Trimestre année 2023 (1)	1 <sup>er</sup> Trimestre année 2022 (2)	Année 2022	Variation	
				En valeur (3)=(1)-(2)	En pourcentage (%) (4)=[((1)-(2))/(2)]*100
Chiffre d'affaires	47 003 983 941	28 690 078 993	146 375 310 833	18 313 904 948	63,83%
Résultat d'exploitation	2 496 846 390	1 068 442 226	9 880 523 627	1 428 404 164	133,69%
Résultat financier	- 72 027 585	- 137 042 256	- 453 519 652	65 014 671	-47,44%
Résultat des activités ordinaires	2 424 818 805	931 399 970	9 427 003 975	1 493 418 835	160,34%
Résultat hors activités ordinaires	10 834 902	14 764 791	34 803 949	- 3 929 889	-26,62%
Résultat avant impôts	2 435 653 707	946 164 761	9 461 807 924	1 489 488 946	157,42%
Impôt sur le résultat	- 1 218 240 000	- 565 524 021	- 3 928 244 365	- 652 715 979	115,42%
Résultat net	1 217 413 707	380 640 740	5 533 563 559	836 772 967	219,83%

**I- REGLES ET METHODES COMPTABLES UTILISEES POUR LA PRESENTATION DU TABLEAU D'ACTIVITE TRIMESTRIEL**

Les informations présentées dans ce tableau d'activité sont conformes aux prescriptions du SYSCOHADA.

**II- COMMENTAIRES DE LA DIRECTION DE LA SOCIETE**

- Sur l'évolution de l'activité au premier trimestre

La part de marché de CFAO Motors sur le 1er Trimestre 2023 s'élève à 48,1% pour 37,5% au premier trimestre 2022. Le nombre de véhicules neufs vendus est de 3 602 en progression de 70 % par rapport à la même période en 2022. Le marché global a quant à lui progressé de 39%.

L'activité de vente de véhicules légers enregistre une belle performance toujours portée par les petits véhicules grâce à notre marque Suzuki qui maintient sa place de N°1 avec 27,4% de part de marché.

La société réalise un chiffre d'affaire en progression de 63,8% par rapport au premier trimestre 2022.

La croissance de l'activité ainsi qu'une politique de maîtrise des charges ont conduit à un résultat d'exploitation de 2,496 milliards FCFA.

Les performances sur ce 1er trimestre 2023 permettent de dégager un résultat net de 1,217 milliards FCFA

- Sur l'évolution prévisible jusqu'à la clôture

Sauf événements majeurs et compte tenu du portefeuille de commandes en notre possession, les perspectives pour le deuxième trimestre 2023 sont bonnes.

**III- Autres informations**

RAS

Fait à Abidjan, le 28 Avril 2023

Président Directeur Général

Edouard ROCHET

Directeur Administratif & Financier

Guillaume THAUMIAUX

<b>Sari Motors</b> 117, Bd de Marseille Abidjan Tél : 27 21 75 18 00 Fax : 27 21 75 18 18	<b>Site Yamaha</b> 117, Bd de Marseille Abidjan Tél : 27 21 23 96 10	<b>Site Toyota</b> Rond Point CHU de Trelchville Tél : 27 21 34 23 05 Fax : 27 21 34 23 00	<b>Site Babi Motors</b> Bd de Marseille Abidjan Tél : 27 21 75 15 00 Fax : 27 21 75 15 19	<b>Site Vridi Carrosserie</b> Zone Industrielle Abidjan Carrosserie / Peinture Tél : 27 21 75 64 31 Fax : 27 21 75 19 09	<b>Site Equipment Vridi</b> Zone Industrielle - Abidjan Tél : 27 21 75 19 00 Fax : 27 21 75 19 08	<b>Site Winpart</b> Zone 2 Trelchville (à côté gare Sitarali) Marcory, Zone 4 Rue Pierre et Marie Curie Tél : 27 21 23 97 23 Fax : 27 21 23 97 40	<b>Site Bouaké</b> Route de l'Aéroport Tél : 27 31 65 61 66 Fax : 27 31 65 61 64	<b>Site Yamoussoukro</b> Quartier EECI Tél : 27 30 64 62 82 Fax : 27 30 64 62 84
---	---	--	---	---	--	--	---	---

**CFAO MOTORS CÔTE D'IVOIRE - 01 B.P. 2114 Abidjan 01**

S.A. avec CA au Capital de 9 068 595 000 F CFA - R.C.C.M. CI-ABJ-1973-B11362 - C.C. N° 0100432 G - Siège social Abidjan - Régime Réel Normal - D.G.E

Banques : SCB : CI097 01001 100100600200 45 - BACI : CI034 01001 011420084060 94 - ECOBANK : CI059 01001 120000276001 36 - NSIA : CI042 01231 031360104276 71

BICICI : CI006 01561 000308100018 43 - BOA : CI032 01030 004874000169 28 - SGLI : CI008 01111 011130000996 56 - SIB : CI007 01030 026168700100 71 - UBA : CI150 01001 10109000 7781 69

**WITH  
AFRICA  
FOR  
AFRICA**

24 mai 2023

**CALENDRIER DE PAIEMENT DES DIVIDENDES**

ANNEE : 2023

Titres	Montant du dividende net par action en FCFA	Numéro de l'Avis	Date de publication de l'Avis au BOC	Ex-dividende	
				T-2	T
BOA COTE D'IVOIRE	540	053-2023 BRVMDG	11/04/2023	26/04/2023	28/04/2023
BOA BURKINA FASO	577	054-2023 BRVMDG	11/04/2023	03/05/2023	05/05/2023
SONATEL SENEGAL	1 500	059-2023 BRVMDG	19/04/2023	15/05/2023	17/05/2023
BOA NIGER	613,80	055-2023 BRVMDG	11/04/2023	23/05/2023	25/05/2023
BOA BENIN	627	064-2023 BRVMDG	20/04/2023	23/05/2023	25/05/2023
ECOBANK CI	549	081-2023 BRVMDG	12/05/2023	25/05/2023	30/05/2023
SOCIETE GENERALE CI	1 112,43	077-2023 BRVMDG	05/05/2023	26/05/2023	31/05/2023
BOA SENEGAL	187,5	056-2023 BRVMDG	11/04/2023	30/05/2023	01/06/2023
Ecobank Transnational Incorporated TG	0,11 cents de dollars	092-2023 BRVMDG	24/05/2023	06/06/2023	08/06/2023

# BULLETIN OFFICIEL

## OPCVM: FONDS COMMUNS DE PLACEMENT ET SOCIÉTÉS D'INVESTISSEMENT A CAPITAL VARIABLE

jeudi 25 mai 2023



Sociétés de gestion	Dépositaire	OPCVM	Catégorie	Valeur Liquidative								
				Origine	Précédente		Actuelle		Variation			
					Valeur	Date	Valeur	Date	Origine	Précédente		
<b>QUOTIDIENNES</b>												
AFRICABOURSE ASSET MANAGEMENT	AFRICABOURSE SA	FCP AAM CAPITAL SUR	M	5 000	8 094,39	18/05/2023	ND	ND	10/10/2012	-	-	
		FCP AAM EPARGNE CROISSANCE	D	5 000	7 784,51	18/05/2023	ND	ND	19/11/2012	-	-	
		FCP AAM OBLIGATIS	OATC	5 000	8 737,38	18/05/2023	ND	ND	12/09/2012	-	-	
AFRICAM SA	SBIF	FCP AAM EPARGNE ACTION	A	5 000	5 509,37	18/05/2023	ND	ND	16/01/2017	-	-	
		FCP EXPANSIO	D	5 000	9 629,37	19/05/2023	ND	ND	01/01/2013	-	-	
		FCP SECURITAS	OMLT	5 000	7 309,36	19/05/2023	ND	ND	01/01/2013	-	-	
AFRICAIN DE GESTION D'ACTIFS	SGI AGI	FCP VALORIS	A	5 000	8 531,56	19/05/2023	ND	ND	01/01/2013	-	-	
		FCP CAPITAL PLUS	D	1 000	1 271,45	23/05/2023	1 271,06	24/05/2023	11/03/2019	27,11%	-0,03%	
		FCP CONFORT PLUS	OMLT	1 000	1 273,48	23/05/2023	1 269,96	24/05/2023	11/03/2019	27,00%	-0,276%	
ATLANTIC ASSET MANAGEMENT	ATLANTIQUE FINANCE	FCP ATLANTIQUE CROISSANCE	D	5 000	4 979,24	11/05/2023	ND	ND	30/05/2015	-	-	
		FCP ATLANTIQUE LIQUIDITE	OCT	5 000	5 969,67	11/05/2023	ND	ND	12/07/2019	-	-	
		FCP ATLANTIQUE ACTIONS	A	5 000	6 969,70	11/05/2023	ND	ND	25/10/2019	-	-	
		FCP ATLANTIQUE SERENITE	OMLT	5 000	6 216,90	11/05/2023	ND	ND	12/07/2019	-	-	
		FCP ATLANTIQUE HORIZON	D	5 000	6 945,22	11/05/2023	ND	ND	25/10/2019	-	-	
		FCP ATLANTIQUE SECURITE	OMLT	5 000	6 570,68	11/05/2023	ND	ND	30/05/2015	-	-	
BNI GESTION	BNI FINANCES	FCP CAPITAL CROISSANCE	D	10 000	ND	18/04/2023	ND	19/04/2023	-	-		
		OBLIG SECURITE	OMLT	10 000	9 734,56	19/04/2023	ND	ND	06/06/2014	-	-	
		FCP DYNAMIC SAVINGS	A	10 000	ND	18/04/2023	ND	19/04/2023	-	-		
BOA ASSET MANAGEMENT	BOA CAPITAL SECURITIES	FCP Emergence	D	5 000	7 337,50	23/05/2023	ND	ND	Fev. 2010	-	-	
		FCP Tresor Monea	OCT	25 000 000	37 436 509,86	23/05/2023	ND	ND	Dec. 2013	-	-	
BRM ASSET MANAGEMENT	BRM	FCP "BRM DYNAMIQUE"	D	10 000	12 923,13	08/09/2014	ND	ND	12/03/2009	-	-	
		FCP "BRM OBLIGATAIRE"	D	10 000	12 057,50	17/10/2014	ND	ND	12/03/2009	-	-	
		FCP ACTIONS PHARMACIE	D	1 000	1 007,12	22/05/2023	ND	ND	25/07/14	-	-	
CGF GESTION	CGF BOURSE	FCP AL BARAKA	A	1 000	1 073,23	22/05/2023	ND	ND	01/03/17	-	-	
		FCP AL BARAKA 2	D	1 000	1 162,13	22/05/2023	ND	ND	25/01/18	-	-	
		FCP ASSUR SENEGAL	D	100 000	1 197 716,50	22/05/2023	ND	ND	06/07/14	-	-	
		FCP PLACEMENT AVANTAGE	D	1 000	1 535,31	22/05/2023	ND	ND	29/03/13	-	-	
		FCP PLACEMENT CROISSANCE	A	1 000	1 301,84	22/05/2023	ND	ND	29/03/13	-	-	
		FCP POSTEFINANCES HORIZON	D	1 000	1 848,45	22/05/2023	ND	ND	27/06/09	-	-	
		FCP PLACEMENT QUIETUDE	OMLT	1 000	1 559,31	22/05/2023	ND	ND	29/03/13	-	-	
		FCP LIQUIDITE-OPTIMUM	OMLT	10 000	12 055,27	22/05/2023	ND	ND	01/10/17	-	-	
		FCP BNDE VALEURS	A	1 000	1 144,82	22/05/2023	ND	ND	02/09/16	-	-	
		FCP CORIS ACTIONS	A	5 000	6 456,40	15/05/2023	ND	ND	11/11/2014	-	-	
CORIS ASSET MANAGEMENT	CORIS BOURSE	FCP ASSURANCES	OCT	5 000	5 487,25	15/05/2023	ND	ND	22/11/2019	-	-	
		FCP CORIS PERFORMANCE	D	5 000	6 838,73	15/05/2023	ND	ND	11/11/2014	-	-	
		FCP ASSURANCES OPTIMUM	D	1 000 000	976 178,25	18/05/2023	ND	ND	30/09/2021	-	-	
NSIA AM	UBA CI	NSIA FONDS DIVERSIFIE	D	5 000	5 521,32	18/05/2023	ND	ND	03/12/2018	-	-	
		AUREORE OPPORTUNITES	A	5 000	5 617,72	18/05/2023	ND	ND	08/03/2019	-	-	
		AUREORE SECURITE	OMLT	5 000	5 421,90	18/05/2023	ND	ND	03/09/2021	-	-	
OAM S.A	SGI TOGO	NSIA ASSURANCES OPTIMUM	D	1 000 000	976 178,25	18/05/2023	ND	ND	30/09/2021	-	-	
		FCP-1 OPTI PLACEMENT	A	5 000	15 320,28	15/05/2023	ND	ND	01/02/2002	-	-	
		FCP-2 OPTI REVENU	OMLT	5 000	8 343,50	15/05/2023	ND	ND	01/02/2002	-	-	
SOGESPAR	SOGEBOURSE	FCP-3 OPTI CAPITAL	D	5 000	18 986,36	15/05/2023	ND	ND	24/01/2003	-	-	
		FCP SOGEAVENIR	D	500	1 954,00	23/05/2023	1 658,00	24/05/2023	01/10/2002	231,60%	0,24%	
		FCP SOGEDEFI	D	4 888	3 876,00	23/05/2023	3 877,00	24/05/2023	23/12/2014	-20,68%	0,03%	
		FCP SOGEDYNAMIQUE	A	4 888	3 761,00	23/05/2023	3 775,00	24/05/2023	23/12/2014	-22,77%	0,37%	
		FCP SOGELIQUID	M	10 000 000	10 800 127,00	23/05/2023	10 801 204,00	24/05/2023	16/06/2020	8,01%	0,01%	
		FCP SOGEPRIVILEGE	D	4 888	4 002,00	23/05/2023	4 004,00	24/05/2023	23/12/2014	-18,09%	0,05%	
		FCP SOGESECURITE	OMLT	4 888	5 176,00	23/05/2023	5 177,00	24/05/2023	23/12/2014	5,91%	0,02%	
		FCP SOGEVALOR	A	1 000	3 360,00	23/05/2023	3 362,00	24/05/2023	04/06/2002	236,20%	0,06%	
		FCP SOAGA EPARGNE ACTIVE	D	10 000	10 874,08	23/05/2023	10 897,82	24/05/2023	28/10/2016	8,98%	0,22%	
		SICAV Abdou DIOUF	D	10 000 000	14 872 037,83	23/05/2023	14 869 024,64	24/05/2023	01/12/2003	48,69%	-0,02%	
BRIDGE ASSET MANAGEMENT	BRIDGE SECURITIES	FCP BOAD CAPITAL RETRAITE	OMLT	10 000	12 038,67	23/05/2023	12 040,16	24/05/2023	08/07/2020	20,40%	0,01%	
		FCP SOAGA EPARGNE OBLIGATIONS	OMLT	5 000	5 630,10	23/05/2023	5 618,02	24/05/2023	28/04/2021	12,36%	-0,21%	
		FCP SOAGA EPARGNE ACTIONS	A	5 000	8 473,92	23/05/2023	8 518,99	24/05/2023	11/03/2020	70,38%	0,53%	
		FCP SOAGA EPARGNE SERENITE	OMLT	10 000	14 461,59	23/05/2023	14 463,47	24/05/2023	28/10/2016	44,63%	0,01%	
		FCP BRIDGE EQUILIBRE	D	25 000 000	28 756 258,00	22/05/2023	ND	ND	27/09/2017	-	-	
ENKO CAPITAL WEST AFRICA	SOCIETE GENERALE COTE	FCP BRIDGE PROSPERITE	D	5 000	5 549,00	22/05/2023	ND	ND	13/03/2018	-	-	
		FCP BRIDGE OBLIGATIONS	OMLT	5 000	5 972,00	22/05/2023	ND	ND	01/10/2019	-	-	
		FCP ENKO CAPITAL GARANTI	D	10 000	14 211,11	23/05/2023	14 234,79	24/05/2023	21/09/2020	42,35%	0,17%	
		FCP PATRIMOINE	OMLT	10 000	11 564,41	23/05/2023	11 565,91	24/05/2023	18/10/2020	15,66%	0,01%	
		FCP ENKO CAPITAL OBLIGATIONS	OMLT	10 000	10 590,91	23/05/2023	10 591,93	24/05/2023	16/03/2021	5,92%	0,01%	
SAPHIR ASSET MANAGEMENT	SGI BENIN	FCP SAPHIR DYNAMIQUE	D	5 000	5 639,19	23/05/2023	5 653,88	24/05/2023	28/08/2017	13,08%	0,26%	
		FCP SAPHIR QUIETUDE	OMLT	5 000	6 249,50	23/05/2023	6 234,94	24/05/2023	28/08/2017	24,70%	-0,23%	
		SICAV WAFI CAPITAL	D	10 000	8 466,83	19/09/2022	ND	ND	05/06/2020	-	-	
WAFI CAPITAL S.A.	SGI AGI BENIN	SICAV WAFI CAPITAL	D	10 000	11 943,55	18/05/2023	ND	ND	01/07/2018	-	-	
SGO MALI FINANCES	SGI MALI SA	FCP NYESIGUI	D	10 000	11 943,55	18/05/2023	ND	ND	01/07/2018	-	-	
<b>HEBDOMADAIRES</b>												
BNI GESTION	BNI FINANCES	FCP INITIATIVES SOLIDARITE	D	5 000	4 707,52	24.03.2023	4 665,01	14.04.2023	22/05/2013	-6,70%	-0,90%	
		FCPE SODEFOR	D	2 500	6 774,88	24.03.2023	6 696,14	14.04.2023	18/12/2009	167,85%	-1,16%	
		FCP PAM ACTIONS	A	10 000	12 227,57	13/04/2023	12 210,97	20/04/2023	13/12/2017	22,11%	-0,14%	
PhoenixAfrica Asset Management	Phoenix Capital Management	FCP PAM DIVERSIFIE EQUILIBRE	D	10 000	13 476,73	13/04/2023	13 453,92	20/04/2023	13/12/2017	34,54%	-0,17%	
		FCP PAM DIVERSIFIE OBLIGATIONS	D	10 000	12 741,04	13/04/2023	12 741,94	20/04/2023	13/12/2017	27,42%	0,01%	
		FCP Global Investors	D	25 000	28 980,63	12/05/2023	29 035,40	19/05/2023	Dec. 2012	16,14%	0,19%	
BOA ASSET MANAGEMENT	BOA CAPITAL SECURITIES	FCP Boa Obligations	OMLT	10 000	12 453,35	12/05/2023	12 466,15	19/05/2023	Mars. 2017	24,66%	0,10%	
		FCP Boa Sécurité	OMLT	100 000	110 488,79	09/05/2023	110 546,03	16/05/2023	Mat. 2021	10,55%	0,05%	
		FCP Boa Actions	A	10 000	11 499,90	12/05/2023	11 543,13	19/05/2023	Juil. 2017	15,43%	0,38%	
NSIA AM	UBA CI	FCP Boa Rendement	OMLT	25 000 000	34 408 177,24	12/05/2023	34 445 073,35	19/05/2023	Dec. 2017	37,78%	0,11%	
BRM ASSET MANAGEMENT	IMPAXIS	EVLUTIS	D	5 000	4 181,57	05/05/2023	4 118,96	12/05/2023	16/12/2019	-17,62%	-1,50%	
		FCP "SDE"	D	1 000	2 083,36	05/09/2014	ND	ND	14/03/2011	-	-	
		FCPCR SONATEL	D	1 000	7 158,98	12/05/2023	7 196,53	19/05/2023	19/02/2004	619,65%	0,52%	
CGF GESTION	CGF BOURSE	IMPAXIS SECURITIES	D	1 000	1 798,04	11/05/2023	1 807,63	18/05/2023	16/02/2014	-	-	
		FCPE SINI GNESIGUI	D	1 000	1 515,45	10/05/2023	1 505,18	17/05/2023	25/02/2014	50,52%	-0,68%	
		FCP EXPAT	OMLT	1 000	1 129,03	11/05/2023	1 130,46	18/05/2023	20/03/2019	13,05%	0,13%	
		FCP CAPITAL RETRAITE	D	1 000	1 131,12	10/05/2023	1 127,38	17/05/2023	20/03/2019	12,74%	-0,33%	
		FCP RENTE PERPETUELLE	D	1 000	1 094,75	10/05/2023	1 093,60	17/05/2023	20/03/2019	9,36%	-0,11%	
		FCP WALO	A	1 000	1 087,42	22/03/2021	1 091,92	29/03/2021	26/03/2019	9,19%	0,41%	
		FCP DJIOF	OMLT	1 000	1 166,27	16/05/2023	1 169,96	23/05/2023	26/03/2019	17,00%	0,32%	
		FCP DIASPORA	D	1 000	1 173,68	16/05/2023	1 174,89	23/05/2023	19/03/2019	17,49%	0,10%	
		FCP IFC-BOAD	D	100 000	127 842,05	15/05/2023	127 918,20	22/05/2023	01/01/2018	27,92%	0,06%	
		FCPE DP WORLD DAKAR	OMLT	1 000	1 221,99	16/05/2023	1 219,73	23/05/2023	04/10/2016	21,97%	-0,18%	
EDC Asset Management	EDC Investment Corporation	FCP ECBANK UEMOA DIVERSIFIE	D	5 000	7 421,00	19/04/2023	7 398,00	26/04/2023	19/09/2007	47,96%	-0,31%	
		FCP ECBANK UEMOA OBLIGATAIRE	OMLT	20 000	20 874,00	19/04/2023	20 776,00	26/04/2023	01/01/2018	3,88%	-0,47%	