

BRVM COMPOSITE	196,26
Variation Jour	-0,13 %
Variation annuelle	-3,42 %

BRVM 30	98,26
Variation Jour	-0,13 %
Variation annuelle	-1,74 %

BRVM PRESTIGE	101,96
Variation Jour	0,90 %
Variation annuelle	1,96 %

Evolution des indices

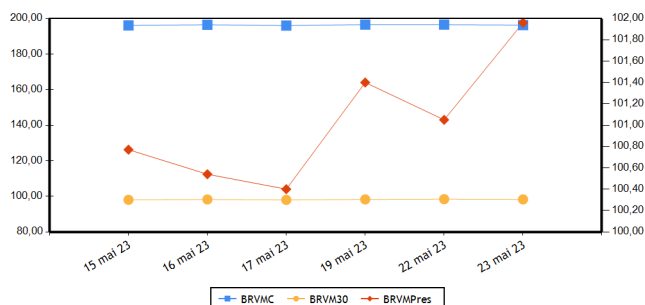

Volumes et valeurs transigés

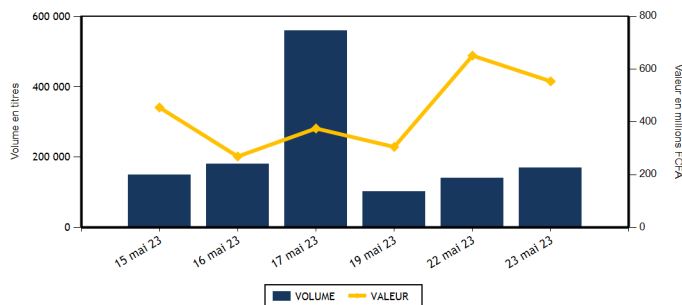

Actions	Niveau	Evol. Jour
Capitalisation boursière (FCFA)(Actions & Droits)	7 301 493 334 481	-0,13 %
Volume échangé (Actions & Droits)	168 328	21,13 %
Valeur transigée (FCFA) (Actions & Droits)	552 130 777	-13,72 %
Nombre de titres transigés	42	2,44 %
Nombre de titres en hausse	11	-21,43 %
Nombre de titres en baisse	16	6,67 %
Nombre de titres inchangés	15	25,00 %

Obligations	Niveau	Evol. Jour
Capitalisation boursière (FCFA)	10 147 658 207 394	-0,01 %
Volume échangé	161	-85,48 %
Valeur transigée (FCFA)	1 610 500	-85,48 %
Nombre de titres transigés	2	0,00 %
Nombre de titres en hausse	0	
Nombre de titres en baisse	1	
Nombre de titres inchangés	1	-50,00 %

PLUS FORTES HAUSSES

Titres	Cours	Evol. Jour	Evol. annuelle
SOE CI (SDCC)	5 125	6,77 %	-6,22 %
TOTAL SN (TTLS)	2 600	6,56 %	2,56 %
AIR LIQUIDE CI (SIVC)	600	6,19 %	-11,11 %
SOCIETE GENERALE COTE D'IVOIRE (SGBC)	14 995	3,06 %	29,21 %
SICABLE CI (CABC)	1 050	2,94 %	-10,26 %

PLUS FORTES BAISES

Titres	Cours	Evol. Jour	Evol. annuelle
SAFCA CI (SAFC)	840	-6,15 %	-4,55 %
SUCRIVOIRE (SCRC)	565	-5,83 %	-38,92 %
VIVO ENERGY CI (SHEC)	660	-4,35 %	-12,00 %
CIE CI (CIEC)	2 005	-4,07 %	0,75 %
BOLLORE (SDSC)	1 350	-3,23 %	-3,23 %

INDICES PAR COMPARTIMENT

Base = 100 au 02 janvier 2023	Nombre de sociétés	Valeur	Evol. Jour	Evol. annuelle	Volume	Valeur	PER moyen
BRVM-PRESTIGE	10	101,96	0,90 %	1,96 %	121 159	357 003 132	6,04
BRVM-PRINCIPAL	36	93,69	-0,69 %	-6,31 %	47 169	195 127 645	12,04

INDICES SECTORIELS

Base = 100 au 14 juin 1999	Nombre de sociétés	Valeur	Evol. Jour	Evol. annuelle	Volume	Valeur	PER moyen
BRVM - INDUSTRIE	11	98,96	0,15 %	-5,05 %	3 281	5 996 610	30,58
BRVM - SERVICES PUBLICS	5	466,48	-0,06 %	-4,64 %	31 740	353 265 825	8,90
BRVM - FINANCES	15	76,17	-0,25 %	0,87 %	118 087	151 530 232	5,99
BRVM - TRANSPORT	2	330,96	-3,14 %	-3,14 %	3 581	4 834 350	5,27
BRVM - AGRICULTURE	5	245,93	-0,32 %	-13,27 %	5 773	28 601 920	5,08
BRVM - DISTRIBUTION	7	335,56	0,27 %	-6,41 %	5 723	7 746 670	11,82
BRVM - AUTRES SECTEURS	1	1 338,76	0,00 %	14,21 %	143	155 170	-

Indicateurs	BRVM COMPOSITE
PER moyen du marché	9,31
Taux de rendement moyen du marché	8,13
Taux de rentabilité moyen du marché	9,19
Nombre de sociétés cotées	46
Nombre de lignes obligataires	123
Volume moyen annuel par séance	581 514,00
Valeur moyenne annuelle par séance	949 890 105,75

Indicateurs	BRVM COMPOSITE
Ratio moyen de liquidité	5,92
Ratio moyen de satisfaction	43,12
Ratio moyen de tendance	728,41
Ratio moyen de couverture	13,73
Taux de rotation moyen du marché	0,02
Prime de risque du marché	4,84
Nombre de SGI participantes	27

Définitions

Volume moyen annuel par séance = Volume annuel échangé / nombre de séances
 Valeur moyenne annuelle par séance = Valeur annuelle échangée / nombre de séances
 Ratio moyen de liquidité = Moyenne des ratios de liquidité (Titres échangés / Volume des ordres de vente)
 Ratio moyen de satisfaction = Moyenne des ratios de satisfaction (Titres échangés / Volume des ordres d'achat)
 Ratio moyen de tendance = Moyenne des ratios de tendance (Volume des ordres d'achat / Volume des ordres de vente)
 Ratio moyen de couverture = Moyenne des ratios de couverture (Volume des ordres de vente / Volume des ordres d'achat)
 Taux moyen de rotation = moyenne des taux de rotation des actions cotées (volume transigé/capital flottante)
 PER moyen du marché = moyenne des PER des actions cotées ayant un PER positif
 Taux de rendement moyen = moyenne des taux de rendement des actions cotées ayant distribué un dividende
 Taux de rentabilité moyen = moyenne des taux de rentabilité des actions cotées
 Prime de risque du marché = (1 / le PER moyen du marché) - le taux de référence actuel des emprunts d'Etat

BOURSE REGIONALE DES VALEURS MOBILIERES
 Siège Social : Abidjan - Côte d'Ivoire, 18 av. Joseph Anoma
 Adresse : 01 BP 3802 Abidjan 01
 Tel : +225 20 31 55 50 / +225 20 32 66 85
 Fax : +225 20 32 66 84
 E-mail : brvm@brvm.org Site web : www.brvm.org



MARCHE DES ACTIONS

Sect. Act. (*)	Symbole	Titre	Cours Précédent	Cours du jour		Variation jour	Séance de cotation		Cours Référence	Variation de l'année précédente	Dernier dividende payé		Rdt. Net	PER	
				Ouv.	Clôt.		Volume	Valeur			Montant net	Date			
COMPARTIMENT PRESTIGE			101,96	points		0,90 %									
AGR	PALC	PALM CI	9 850	9 880	9 850	0,00 %	1 080	10 660 230	9 850	-5,15 %	1 236,34	31-août-22	12,55 %	3,65	
AGR	SPHC	SAPH CI	4 170	4 000	4 150	-0,48 %	554	2 201 955	4 150	-16,92 %	365,40	4-août-22	8,80 %	6,35	
DIS	TTLT	TOTAL CI	2 090	2 005	2 100	0,48 %	599	1 254 540	2 100	10,82 %	159,29	25-août-22	7,59 %	10,77	
DIS	TTLS	TOTAL SN	2 440	2 500	2 600	6,56 %	176	440 100	2 600	2,56 %	187,30	22-juil.-22	7,20 %	9,99	
FIN	ETIT	ECOBANK TRANS. INCORP. TG	18	18	18	0,00 %	90 632	1 597 152	18	-5,26 %	0,90	20-juin-22	5,00 %	1,42	
FIN	SGBC	SOCIETE GENERALE COTE D'IVOIRE	14 550	14 650	14 995	3,06 %	2 768	41 466 090	14 995	29,21 %	1 004,93	10-juin-22	6,70 %	6,25	
IND	NTLC	NESTLE CI	7 750	7 195	7 730	-0,26 %	158	1 149 715	7 730	-6,25 %	856,80	2-août-22	11,08 %	10,26	
IND	SMBC	SMB CI	7 785	7 895	7 785	0,00 %	125	977 525	7 785	14,49 %	720,00	24-août-22	9,25 %	6,44	
SPU	ONTBF	ONATEL BF	2 900	2 900	2 900	0,00 %	6 316	18 183 445	2 900	-9,38 %	416,58	15-juin-22	14,36 %	8,81	
SPU	SNTS	SONATEL SN	14 900	14 900	14 900	0,00 %	18 751	279 072 380	14 900	-1,97 %	1 500,00	30-mai-23	10,07 %	5,34	
TOTAL							121 159	357 003 132							

COMPARTIMENT PRINCIPAL			93,69	points		-0,69 %									
AGR	SCRC	SUCRIVOIRE	600	600	565	-5,83 %	902	522 335	565	-38,92 %	40,50	20-août-21	7,17 %		
AGR	SICC	SICOR CI	6 315	NC	NC	0,00 %			6 315	16,84 %	1 919,00	25-sept.-00		3,83	
AGR	SOGC	SOGB CI	4 700	4 700	4 700	0,00 %	3 237	15 217 400	4 700	-17,11 %	541,81	21-juil.-22	11,53 %	6,49	
AUT	STAC	SETAO CI	1 085	1 085	1 085	0,00 %	143	155 170	1 085	14,21 %	66,15	18-juil.-22	6,10 %		
DIS	ABJC	SERVAIR ABIDJAN CI	1 200	1 195	1 200	0,00 %	2 116	2 529 300	1 200	-7,34 %	57,73	24-août-22	4,81 %	10,32	
DIS	BNBC	BERNABE CI	1 955	1 815	1 950	-0,26 %	1 384	2 509 575	1 950	-2,50 %	45,00	19-juil.-19		7,14	
DIS	CFAC	CFAO MOTORS CI	760	750	745	-1,97 %	322	239 725	745	-19,89 %	69,47	2-août-22	9,32 %	24,42	
DIS	PRSC	TRACTAFRIC MOTORS CI	2 700	2 700	2 700	0,00 %	14	37 800	2 700	-15,49 %	175,86	30-août-22	6,51 %	9,01	
DIS	SHEC	VIVO ENERGY CI	690	690	660	-4,35 %	1 112	735 630	660	-12,00 %	29,00	28-oct.-22	4,39 %	11,08	
FIN	BICC	BICI CI	6 695	6 695	6 695	0,00 %	176	1 178 320	6 695	-2,26 %	518,00	15-juil.-22	7,74 %	9,01	
FIN	BOAB	BANK OF AFRICA BN	5 725	5 795	5 815	1,57 %	2 760	16 004 950	5 815	-2,27 %	627,00	25-mai-23	10,78 %	6,16	
FIN	BOABF	BANK OF AFRICA BF	5 300	5 320	5 300	0,00 %	947	5 016 350	5 300	1,92 %	577,00	5-mai-23	10,89 %	4,58	
FIN	BOAC	BANK OF AFRICA CI	4 900	4 900	4 950	1,02 %	6 329	30 635 570	4 950	33,78 %	540,00	28-avr.-23	10,91 %	4,93	
FIN	BOAM	BANK OF AFRICA ML	1 365	1 365	1 370	0,37 %	263	357 190	1 370	-2,14 %	271,00	15-mai-19		10,19	
FIN	BOAN	BANK OF AFRICA NG	5 440	5 445	5 595	2,85 %	2 279	12 511 900	5 595	-3,28 %	613,80	25-mai-23	10,97 %	7,18	
FIN	BOAS	BANK OF AFRICA SENEGAL	2 655	2 675	2 695	1,51 %	7 761	20 248 375	2 695	10,00 %	161,01	1-juin-21	5,97 %	4,15	
FIN	CBIBF	CORIS BANK INTERNATIONAL	7 995	7 995	7 995	0,00 %	326	2 603 470	7 995	-4,71 %	448,00	6-juil.-22	5,60 %	4,53	
FIN	ECOC	ECOBANK COTE D'IVOIRE	5 635	5 635	5 600	-0,62 %	1 406	7 902 415	5 600	13,25 %	420,30	29-avr.-22	7,51 %	6,91	
FIN	NSBC	NSIA BANQUE COTE D'IVOIRE	5 100	5 100	5 005	-1,86 %	295	1 487 875	5 005	-16,23 %	77,69	27-juil.-20	1,55 %	3,82	
FIN	ORGT	ORAGROUP TOGO	2 345	2 340	2 340	-0,21 %	34	79 560	2 340	-40,38 %	59,52	17-juil.-20	2,54 %	8,46	
FIN	SAFC	SAFCA CI	895	840	840	-6,15 %	20	16 800	840	-4,55 %	23,04	29-juil.-11			
FIN	SIBC	SOCIETE IVOIRIENNE DE BANQUE	5 000	5 000	4 995	-0,10 %	2 091	10 424 215	4 995	8,94 %	405,00	30-juin-22	8,11 %	6,23	
IND	CABC	SICABLE CI	1 020	1 050	1 050	2,94 %	96	100 800	1 050	-10,26 %	69,00	2-août-22	6,57 %	5,78	
IND	FTSC	FILTISAC CI	1 170	1 170	1 175	0,43 %	2 003	2 257 525	1 175	-26,56 %	235,00	30-juil.-21	20,00 %	107,97	
IND	NEIC	NEI-CEDA CI	670	660	660	-1,49 %	45	29 700	660	-17,50 %	9,00	28-juin-01		6,95	
IND	SEMC	CROWN SIEM CI	640	605	640	0,00 %	118	71 530	640	-5,88 %	14,40	28-déc.-21	2,25 %	6,76	
IND	SIVC	AIR LIQUIDE CI	565	600	600	6,19 %	32	19 200	600	-11,11 %	63,00	29-sept.-17		13,01	
IND	SLBC	SOLIBRA CI	79 550	NC	NC	0,00 %			79 550	-4,44 %	4 050,00	12-août-22	5,09 %	107,57	

IND	STBC	SITAB CI	6 450	6 400	6 500	0,78 %	160	1 034 000	6 500	-5,11 %	445,12	21-juil.-22	6,85 %	10,43
IND	UNLC	UNILEVER CI	6 645	NC	NC	0,00 %			6 645	-5,41 %	1 233,00	9-juil.-12		
IND	UNXC	UNIWAX CI	650	680	650	0,00 %	544	356 615	650	-15,58 %	60,75	29-juil.-22	9,35 %	
SPU	CIEC	CIE CI	2 090	2 050	2 005	-4,07 %	733	1 479 380	2 005	0,75 %	153,16	25-juil.-22	7,64 %	11,43
SPU	ORAC	ORANGE COTE D'IVOIRE	9 500	9 480	9 500	0,00 %	5 544	52 556 225	9 500	-6,95 %				9,32
SPU	SDCC	SODE CI	4 800	4 810	5 125	6,77 %	396	1 974 395	5 125	-6,22 %	432,00	21-oct.-22	8,43 %	9,60
TRP	SDSC	BOLLORE	1 395	1 350	1 350	-3,23 %	3 581	4 834 350	1 350	-3,23 %	130,00	23-juin-22	9,63 %	5,27
TRP	SVOC	MOVIS CI	2 395	SP	SP	0,00 %			2 395	0,00 %	270,00	5-juil.-99		
TOTAL							47 169	195 127 645						

TOTAL
TOTAL - Marché des actions

168 328 552 130 777

Secteurs d'activités (*) : AGR = Agriculture, AUT = Autres Secteurs, DIS = Distribution, FIN = Finances, IND = Industrie, TRP = Transport, SPU = Services Publics

MARCHE DES DROITS

Symbole	Titre	Cours Précédent	Cours du jour		Variation jour	Séance de cotation		Cours Référence	Variation depuis l'origine	Parité	Periode de négociation	
			Ouv.	Clôt.		Volume	Valeur				Début	fin

TOTAL
TOTAL - Marché des droits
Légende:

(d) Ex-dividende (V) Variation par rapport au cours de référence

Cours du jour: Ouv.: Ouverture Clôt.: Clôture Moy.: Moyen

Mentions : NC: Non Coté Ex-c: Ex-coupon Ex-d: Ex-droit SP: Suspendu Val-T: Valeur Théorique

PER = Cours / BNPA selon les données disponibles Rdt. Net: Rendement net (DNPA / Cours)

Comp.: 1 - Premier Compartiment 2 - Second Compartiment 3 - Compartiment de croissance

Ratio de liquidité = Titres échangés / Volume des ordres de vente

: Progression de l'indice sectoriel : Stabilité de l'indice sectoriel : Recul de l'indice sectoriel

MARCHE DES OBLIGATIONS

Symbole	Titre	Valeur nominale	Cours Précédent	Cours du jour	Cours Référence	Séance de cotation	Coupon couru	Coupon d'intérêt	Période	Montant net	Eché.	Type Amort	
OBLIGATIONS D'ETAT													
EOM.01	ETAT DU MALI 6.20% 2016-2023	1 665	1 665		SP	1 665	103,23	A	103,23	23-mai-23	ACD		
EOM.010	ETAT DU MALI 6,20 % 2022-2029	10 000	10 000		NC	10 000	280,27	A	620,00	9-déc.-23	ACD		
EOM.011	ETAT DU MALI 6,40 % 2023-2030	10 000	10 000		NC	10 000	80,44	A	640,00	7-avr.-24	ACD		
EOM.02	Etat du Mali 6.50% 2017-2024	2 000	2 000		NC	2 000	11,72	A	130,00	20-avr.-24	AC		
EOM.03	ETAT DU MALI 6,50 % 2018-2025	6 000	6 000		NC	6 000	327,67	A	520,00	5-oct.-23	AC		
EOM.04	ETAT DU MALI 6,50% 2019-2027	10 000	10 000		NC	10 000	560,96	A	650,00	12-juil.-23	AC		
EOM.05	ETAT DU MALI 6,50% 2020-2028	10 000	10 000		NC	10 000	101,23	A	650,00	27-mars-24	ACD		
EOM.06	ETAT DU MALI 6,50% 2020-2027	10 000	10 000		NC	10 000	309,86	A	650,00	30-nov.-23	AC		
EOM.07	ETAT DU MALI 6.50% 2021-2031	10 000	10 000		NC	10 000	65,71	A	650,00	16-avr.-24	AC		
EOM.08	ETAT DU MALI 6,20 % 2022-2032	10 000	10 050	10 000		10 000	10	100 000	438,25	A	620,00	7-sept.-23	ACD
EOM.09	ETAT DU MALI 6,30% 2022-2032	10 000	9 900		NC	9 900	284,79	A	630,00	9-déc.-23	ACD		
EOS.05	ETAT SENEGAL 6.50% 2013-2023	10 000	10 195		NC	10 195	204,70	S	325,00	29-juil.-23	ACD		
EOS.07	ETAT SENEGAL 6.30% 2015-2025	10 000	10 500		NC	10 500	308,96	S	312,41	25-mai-23	ACD		
EOS.08	ETAT DU SENEGAL 5,95% 2022-2034	10 000	10 000		NC	10 000	236,37	A	595,00	29-déc.-23	ACD		
TPBF.010	TPBF 6,50% 2020 - 2028	8 333	8 667		NC	8 666.67	94,20	S	270,83	20-sept.-23	ACD		
TPBF.011	TPBF 6,50 % 2020-2028	9 167	9 167		NC	9 167	220,57	S	297,93	9-juil.-23	ACD		
TPBF.012	TPBF 6.50% 2021-2031	10 000	10 700		NC	10 700	104,21	S	325,00	25-sept.-23	ACD		
TPBF.013	TPBF 6,50 % 2021 - 2031	10 000	10 000		NC	10 000	245,99	S	325,00	6-juil.-23	ACD		
TPBF.014	TPBF 6,30% 2022-2034	10 000	10 500		NC	10 500	142,09	S	315,00	1-sept.-23	ACD		
TPBF.015	ETAT DU BURKINA 6,30 % 2022-2	10 000	10 000		NC	10 000	328,92	S	315,00	15-mai-23	ACD		
TPBF.016	ETAT DU BURKINA 6% 2023-2028	10 000	10 000		NC	10 000	220,44	S	300,00	10-juil.-23	ACD		
TPBF.04	TPBF 6.50% 2017-2027	10 000	10 000		NC	10 000	199,45	S	322,33	31-juil.-23	ACD		
TPBF.05	TPBF 6,50% 2017-2024	10 000	10 000		NC	10 000	258,93	S	325,00	29-juin-23	ACD		
TPBF.06	TPBF 6.50% 2018-2025	10 000	10 500		NC	10 500	300,96	S	324,11	5-juin-23	ACD		
TPBF.07	TPBF 6,50% 2018- 2025	10 000	9 990		NC	9 990	14,13	S	325,00	15-nov.-23	AC		
TPBF.08	TPBF 6,50% 2019-2027	10 000	10 000		NC	10 000	30,27	S	327,67	6-nov.-23	ACD		
TPBF.09	TPBF 6,50% 2019 - 2027	10 000	10 000		NC	10 000	79,92	S	325,00	8-oct.-23	ACD		
TPBJ.03	TPBJ 6,50% 2020-2028	10 000	10 000		NC	10 000	482,60	A	650,00	25-août-23	AC		
TPBJ.04	TPBJ 5,50 % 2022-2037	10 000	10 000		NC	10 000	124,73	A	550,00	1-mars-24	AC		
TPBJ.05	TPBJ 5,85 % 2022-2042	10 000	10 000		NC	10 000	132,66	A	585,00	1-mars-24	ACD		
TPBJ.06	TPBJ 5,75% 2022-2037	10 000	10 000		NC	10 000	471,03	A	575,00	28-juil.-23	ACD		
TPCI.017	TPCI 3% 2014-2024	10 000	10 000		NC	10 000	127,75	S	150,00	19-juin-23	ACD		
TPCI.019	TPCI 5.99% 2015-2025	10 000	10 350		NC	10 350	14,73	A	599,00	14-mai-24	ACD		
TPCI.021	TPCI 6% 2016-2028	10 000	10 000		NC	10 000	73,77	A	600,00	8-avr.-24	ACD		
TPCI.022	TPCI 5.90% 2016 - 2026	10 000	10 000		NC	10 000	552,82	A	590,00	15-juin-23	ACD		
TPCI.023	TPCI 5.90% 2016-2026	10 000	9 500		NC	9 500	302,27	A	590,00	17-nov.-23	ACD		
TPCI.024	TPCI 6.25% 2017-2029	10 000	9 975		NC	9 975	90,51	S	312,50	30-sept.-23	ACD		
TPCI.025	TPCI 5,95% 2017-2024 A	10 000	10 000		NC	10 000	47,14	S	297,50	24-oct.-23	ACD		
TPCI.026	TPCI 5,95% 2017-2024 B	10 000	9 975		NC	9 975	21,02	S	297,50	10-nov.-23	ACD		
TPCI.027	TPCI 6% 2017-2025	10 000	10 250		NC	10 250	239,01	S	300,00	29-juin-23	ACD		
TPCI.028	TPCI 6% 2018 - 2026	10 000	10 100		NC	10 100	483,29	A	600,00	2-août-23	ACD		
TPCI.029	TPCI 6% 2018-2026	10 000	9 999		NC	9 999	355,07	A	600,00	19-oct.-23	ACD		
TPCI.030	TPCI 5,95% 2018-2025	6 000	5 985		NC	5 985	157,47	S	178,01	13-juin-23	ACD		
TPCI.031	TPCI 5,75% 2019 - 2026	10 000	10 230		NC	10 230	530,89	A	575,00	20-juin-23	ACD		
TPCI.032	TPCI 2,23% 2019-2026	10 000			NC		205,89	A	223,00	20-juin-23	ACD		
TPCI.033	TPCI 5.75% 2019-2026	6 000	6 480		NC	6 480	60,33	A	345,00	20-mars-24	ACD		
TPCI.034	TPCI 6% 2019-2029	7 500	7 500		NC	7 500	78,69	A	450,00	20-mars-24	ACD		
TPCI.035	TPCI 5,75% 2019 - 2026	10 000	10 250		NC	10 250	497,81	A	575,00	11-juil.-23	ACD		
TPCI.036	TPCI 5,75% 2019- 2026	10 000	10 035		NC	10 035	433,22	A	575,00	21-août-23	ACD		
TPCI.037	TPCI 5,80% 2019-2026	8 000	7 760		NC	7 760	216,11	A	464,00	4-déc.-23	ACD		
TPCI.038	TPCI 5,75% 2019-2026	8 000	8 080		NC	8 080	214,25	A	460,00	4-déc.-23	ACD		
TPCI.039	TPCI 5,75% 2019 - 2026	8 000	8 560		NC	8 560	274,74	A	460,00	17-oct.-23	ACD		
TPCI.040	TPCI 5,75% 2019-2026	8 000	8 160		NC	8 160	167,62	A	460,00	10-janv.-24	ACD		
TPCI.041	TPCI 5,80% 2020-2027	10 000	10 750		NC	10 750	133,11	A	580,00	29-févr.-24	ACD		
TPCI.042	TPCI 5,90% 2020-2030	10 000	10 250		NC	10 250	135,41	A	590,00	29-févr.-24	ACD		
TPCI.043	TPCI 5,90% 2020 - 2030	10 000	10 050		NC	10 050	48,36	A	590,00	23-avr.-24	ACD		
TPCI.044	TPCI 5,80% 2020 - 2027	10 000	10 095		NC	10 095	47,54	A	580,00	23-avr.-24	ACD		
TPCI.045	TPCI 5,80% 2020 -2027	10 000	10 000		NC	10 000	541,86	A	580,00	16-juin-23	ACD		
TPCI.046	TPCI 5,90% 2020 - 2030	10 000	10 200		NC	10 200	551,21	A	590,00	16-juin-23	ACD		
TPCI.047	TPCI 5,80% 2020 - 2027	10 000	10 250		NC	10 250	541,86	A	580,00	16-juin-23	ACD		
TPCI.048	TPCI 5,80% 2020- 2027	10 000	9 900		NC	9 900	473,53	A	580,00	29-juil.-23	ACD		

TPCI.049	TPCI 5,90% 2020- 2030	10 000	10 085	NC	10 085	481,70	A	590,00	29-juil.-23	ACD
TPCI.050	TPCI 5,90% 2020-2030	10 000	10 000	NC	10 000	433,21	A	590,00	28-août-23	ACD
TPCI.051	TPCI 5,80% 2020-2027	10 000	10 000	NC	10 000	370,25	A	580,00	2-oct.-23	ACD
TPCI.052	TPCI 5,90 % 2020-2030	10 000	10 300	NC	10 300	376,63	A	590,00	2-oct.-23	ACD
TPCI.053	TPCI 5,80% 2020-2027	10 000	10 600	NC	10 600	328,93	A	580,00	28-oct.-23	ACD
TPCI.054	TPCI 5,90% 2020-2030	10 000	10 000	NC	10 000	334,60	A	590,00	28-oct.-23	ACD
TPCI.055	TPCI 5,80% 2020 -2027	10 000	10 500	NC	10 500	238,36	A	580,00	24-déc.-23	ACD
TPCI.056	TPCI 5,90% 2020- 2030	10 000	10 800	NC	10 800	242,47	A	590,00	24-déc.-23	ACD
TPCI.057	TPCI 5,80% 2020-2027	10 000	10 000	NC	10 000	292,38	A	580,00	20-nov.-23	ACD
TPCI.058	TPCI 5,80% 2021-2028	10 000	10 100	NC	10 100	118,85	A	580,00	9-mars-24	ACD
TPCI.059	TPCI 5,90% 2021-2031	10 000	10 350	NC	10 350	120,90	A	590,00	9-mars-24	ACD
TPCI.060	TPCI 5,80% 2021-2028	10 000	10 050	NC	10 050	595,89	A	580,00	13-mai-23	ACD
TPCI.061	TPCI 5,90% 2021-2031	10 000	10 050	NC	10 050	606,16	A	590,00	13-mai-23	ACD
TPCI.062	TPCI 5,80 % 2021 -2028	10 000	10 800	NC	10 800	519,62	A	580,00	30-juin-23	ACD
TPCI.063	TPCI 5,90% 2021 -2031	10 000	10 000	NC	10 000	528,58	A	590,00	30-juin-23	ACD
TPCI.064	TPCI 5,80 % 2021 - 2028	10 000	10 180	NC	10 180	444,93	A	580,00	16-août-23	ACD
TPCI.065	TPCI 5,90% 2021-2031	10 000	10 700	NC	10 700	379,86	A	590,00	30-sept.-23	ACD
TPCI.066	TPCI 5,90% 2021-2031	10 000	9 950	NC	9 950	321,67	A	590,00	5-nov.-23	ACD
TPCI.067	TPCI 5,90 % 2021-2036	10 000	10 400	NC	10 400	255,40	A	590,00	16-déc.-23	ACD
TPCI.068	TPCI 5,90 % 2022-2037	10 000	10 000	NC	10 000	179,42	A	590,00	1-févr.-24	ACD
TPCI.069	TPCI 5,75 % 2022-2037	10 000	10 000	NC	10 000	97,40	A	575,00	22-mars-24	ACD
TPCI.070	TPCI 5,75 % 2022-2037	10 000	10 100	NC	10 100	612,81	A	575,00	29-avr.-23	ACD
TPCI.071	TPCI 5,65% 2022-2032	10 000	10 150	NC	10 150	529,40	A	565,00	15-juin-23	ACD
TPCI.072	TPCI 5,65% 2022-2029	10 000	10 000	NC	10 000	461,29	A	565,00	29-juil.-23	ACD
TPCI.073	TPCI 5,75% 2022-2032	10 000	10 000	NC	10 000	469,45	A	575,00	29-juil.-23	ACD
TPCI.074	TPCI 5,85% 2022-2042	10 000	10 000	NC	10 000	477,62	A	585,00	29-juil.-23	ACD
TPCI.075	TPCI 5,65% 2022-2029	10 000	10 000	NC	10 000	352,93	A	565,00	7-oct.-23	ACD
TPCI.076	TPCI 5,75% 2022-2032	10 000	10 000	NC	10 000	359,18	A	575,00	7-oct.-23	ACD
TPCI.077	TPCI (TAUX DE BASE + SPREAD) % 2022-2029	10 000	10 000	NC	10 000	144,80	T	127,60	11-mai-23	ACD
TPCI.078	TPCI 5,65% 2022-2029	10 000	10 000	NC	10 000	249,22	A	565,00	13-déc.-23	ACD
TPCI.079	TPCI 5,75% 2023-2030	10 000	10 000	NC	10 000	132,33	A	575,00	28-févr.-24	ACD
TPNE.01	TRESOR PUBLIC DU NIGER 6,50% 2019-2026	10 000	10 000	NC	10 000	99,45	A	650,00	28-mars-24	ACD
TPNE.02	TRESOR PUBLIC DU NIGER 6,50% 2019 - 2026	10 000	10 000	NC	10 000	525,34	A	650,00	1-août-23	ACD
TPNE.03	TRESOR PUBLIC DU NIGER 6,5% 2020-2027	10 000	10 013	NC	10 013	527,12	A	650,00	31-juil.-23	ACD
TPNE.04	TRESOR PUBLIC DU NIGER 6,30% 2021-2031	10 000	10 500	NC	10 500	469,48	A	630,00	24-août-23	ACD
TPNE.05	TPNE 6,15 % 2022-2034	10 000	10 550	NC	10 550	596,47	A	615,00	3-juin-23	ACD
TPNE.06	TRESOR PUBLIC DU NIGER 6,15% 2022 - 2034	10 000	10 000	NC	10 000	269,59	A	615,00	14-déc.-23	ACD
TPTG.02	TPTG 6% 2022-2037	10 000	10 000	NC	10 000	309,04	A	600,00	16-nov.-23	ACD
TOTAL					10	100 000				

OBLIGATIONS REGIONALES

BIDC.04	BIDC-EBID 6.10% 2017-2027	6 250	6 250	NC	6 250	356,18	A	381,25	16-juin-23	ACD
BIDC.05	BIDC-EBID 6,40% 2019-2026	10 000	10 500	NC	10 500	231,60	S	320,00	12-juil.-23	ACD
BIDC.06	BIDC-EBID 6,50 % 2021-2028	10 000	10 000	NC	10 000	8,90	S	327,67	18-nov.-23	ACD
BIDC.07	BIDC-EBID 5,90% 2022-2029	10 000	10 300	NC	10 300	266,71	S	294,19	9-juin-23	ACD
CRRH.010	CRRH-UEMOA 6,10% 2022-2037	10 000	10 000	NC	10 000	367,35	S	610,00	3-août-23	AC
CRRH.02	CRRH-UEMOA 6.10% 2012-2024	10 000	10 000	NC	10 000	212,32	S	305,00	17-juil.-23	AC
CRRH.03	CRRH-UEMOA 6% 2013-2023	10 000	10 000	NC	10 000	44,26	S	300,00	26-oct.-23	AC
CRRH.04	CRRH-UEMOA 6% 2014-2024	10 000	10 000	NC	10 000	237,36	S	300,00	30-juin-23	AC
CRRH.05	CRRH-UEMOA 5.85% 2015-2025	10 000	9 999	NC	9 999	222,75	S	290,06	4-juil.-23	AC
CRRH.06	CRRH-UEMOA 5.85% 2016-2026	10 000	10 230	NC	10 230	226,24	S	292,50	3-juil.-23	ACD
CRRH.07	CRRH-UEMOA 5.95% 2017-2029	5 417	5 417	NC	5 417	5,25	S	161,15	17-nov.-23	AC
CRRH.08	CRRH-UEMOA 5.95% 2018-2030	6 667	6 667	NC	6 666.67	166,73	S	198,33	21-juin-23	AC
CRRH.09	CRRH-UEMOA 6.05% 2018-2033	7 333	7 333	NC	7 333	186,49	S	221,83	21-juin-23	AC
TOTAL					0	0				

OBLIGATIONS PRIVEES

Code	Titre	Montant	Montant	Statut	Montant	Montant	Montant	Statut	Montant	Date	Statut
BHSN.O1	DIASPORA BONDS BHS 6,25% 2019-	10 000	10 000	NC	10 000			S	227,74	10-juil.-23	ACD
FNSBC.O1	FCTC NSIA BANQUE 7 % 2020-2025	4 444	4 444	NC	4 444.44			T	56,34	16-juin-23	ACD
FORBT.O1	FCTC ORABANK 7 % 2021-2026	8 333	8 917	NC	8 916.66			T	86,99	28-juin-23	ACD
FTIMC.O1	FCTC TEYLIOM IMMO 7 % 2021-2028	8 750	8 750	NC	8 750			T	123,96	8-juin-23	ACD
ORGT.O2	ORAGROUP SA 7,15% 2021-2028	10 000	10 500	10 500	10 500	151	1 510 500	S	52,75	26-oct.-23	ACD
PADS.O3	PAD 6,60% 2020-2027	9 000	9 000	NC	9 000			S	55,18	19-oct.-23	ACD
SNLC.O1	SENELEC 6,50% 2018-2025	4 000	4 000	NC	4 000			S	40,27	27-sept.-23	AC
SNTS.O2	SONATEL 6,50% 2020-2027	9 000	9 000	NC	9 000			S	191,34	16-juil.-23	ACD
TOTAL						151	1 510 500				

SUKUK ET TITRES ASSIMILES

SUKCI.S2	SUKUK CI 5.75% 2016-2023	10 000	10 800	NC	10 800			S	122,99	7-sept.-23	ACD
SUKSN.S2	SUKUK SN 6% 2016-2026	10 000	10 750	NC	10 750			S	195,00	26-juil.-23	ACD
SUKTG.S1	SUKUK TG 6.5% 2016-2026	10 000	10 000	NC	10 000			S	195,18	17-août-23	ACD
TOTAL						0	0				
TOTAL - Marché des obligations						161	1 610 500				

Légende :
 (#) (*) Ex-Coupon couru (##)Cours de référence amorti / Coupon couru Ex-c (#)Ex-marge de profits
 Cours du jour: Ouv.: Ouverture Clôt.: Clôture Moy.: Moyen
 Type Amort: Type d'Amortissement IF: In Fine AC: Amortissement Constant AD: Amortissement Dégressif ACD: Amortissement Constant Différé
 Période: Périodicité de paiement des coupons A: Annuelle S: Semestrielle T: Trimestrielle
 Eché.: Échéance de paiement des intérêts
 Mentions: NC: Non Coté Ex-c: Ex-coupon ou Ex-droit SP: Suspendu

INFORMATIONS
OPERATIONS EN COURS

Emetteur	Opération
BANK OF AFRICA SN	Paiement de dividendes de 187,5 F CFA net par action, le 01/06/2022
SGB CI	Paiement de dividendes de 1 112,43 F CFA net par action, le 31/05/2022
BANK OF AFRICA BN	Paiement de dividendes de 627 F CFA net par action, le 25/05/2022
BANK OF AFRICA NG	Paiement de dividendes de 613,80 F CFA net par action, le 25/05/2022

AVIS

Entité	N°	Nature	Objet
--------	----	--------	-------

COMMUNIQUES

Emetteur	N°	Nature	Objet
ORAGROUP	20230523	Communiqué-Avis de Convocation	Avis de convocation - Assemblée Générale Ordinaire - ORAGROUP TG

QUANTITES RESIDUELLES
MARCHE DES ACTIONS

Symbole	Titre	Quantité résiduelle à l'achat	Cours Achat / Vente			Quantité résiduelle à la vente	Cours de Référence
ABJC	SERVAIR ABIDJAN CI	110	1,175	/	1,200	344	1 200
BICC	BICI CI	99	6,500	/	6,695	35	6 695
BNBC	BERNABE CI	100	1,815	/	1,950	58	1 950
BOAB	BANK OF AFRICA BN	42	5,805	/	5,815	870	5 815
BOABF	BANK OF AFRICA BF	2	5,255	/	5,320	185	5 300
BOAC	BANK OF AFRICA CI	140	4,800	/	4,900	2	4 950
BOAM	BANK OF AFRICA ML	17	1,370	/	1,395	3	1 370
BOAN	BANK OF AFRICA NG	2	5,510	/	5,595	424	5 595
BOAS	BANK OF AFRICA SENEGAL	900	2,570	/	2,695	611	2 695
CABC	SICABLE CI	251	1,000	/	1,050	2 254	1 050
CBIBF	CORIS BANK INTERNATIONAL	119	7,855	/	7,995	1 820	7 995
CFAC	CFAO MOTORS CI			/	745	237	745
CIEC	CIE CI	76	2,000	/	2,015	200	2 005
ECOC	ECOBANK COTE D'IVOIRE	1 077	5,600	/	5,625	342	5 600
ETIT	ECOBANK TRANS. INCORP. TG	87 315	17	/	18	1 244 415	18
FTSC	FILTISAC CI	1 000	1,085	/	1,175	19	1 175
NEIC	NEI-CEDA CI	85	630	/	660	433	660
NSBC	NSIA BANQUE COTE D'IVOIRE	1 425	5,005	/	5,100	294	5 005
NTLC	NESTLE CI	10	7,265	/	7,730	34	7 730
ONTBF	ONATEL BF	7	2,850	/	2,900	211	2 900
ORAC	ORANGE COTE D'IVOIRE	391	9,450	/	9,500	15	9 500
ORGT	ORAGROUP TOGO	4	2,315	/	2,340	589	2 340
PALC	PALM CI	61	9,850	/	9,870	18	9 850
PRSC	TRACTAFRIC MOTORS CI	7	2,610	/	2,700	695	2 700
SAFC	SAFCA CI	65	840	/	890	651	840
SCRC	SUCRIVOIRE	897	565	/	620	1 183	565
SDCC	SODE CI	275	4,825	/	5,125	1	5 125
SDSC	BOLLORE	2	1,345	/	1,350	2 444	1 350
SEMC	CROWN SIEM CI	162	605	/	640	4 960	640
SGBC	SOCIETE GENERALE COTE D'IVOIRE	2 434	14,995	/	15,050	2	14 995
SHEC	VIVO ENERGY CI	312	660	/	685	1 585	660
SIBC	SOCIETE IVOIRIENNE DE BANQUE	15	4,950	/	4,995	186	4 995
SICC	SICOR CI			/	6,315	80	6 315
SIVC	AIR LIQUIDE CI	10	575	/	600	18	600
SLBC	SOLIBRA CI	4	75,000	/	80,000	7	79 550
SMBC	SMB CI	100	7,685	/	7,895	242	7 785
SNTS	SONATEL SN	42	14,760	/	14,900	1 008	14 900
SOGC	SOGB CI	10	4,695	/	4,700	307	4 700
SPHC	SAPH CI	2	3,900	/	4,150	69	4 150
STAC	SETAO CI	50	1,030	/	1,090	11	1 085
STBC	SITAB CI	105	6,100	/	6,500	337	6 500
SVOC	MOVIS CI			/			2 395
TTLC	TOTAL CI	24	2,090	/	2,100	3 709	2 100
TTLS	TOTAL SN	380	2,510	/	2,550	190	2 600
UNLC	UNILEVER CI	1	6,150	/	6,645	217	6 645
UNXC	UNIWAX CI	20	645	/	650	599	650

QUANTITES RESIDUELLES

MARCHE DES DROITS

Symbole	Titre	Quantité résiduelle à l'achat	Cours Achat / Vente	Quantité résiduelle à la vente	Cours de Référence
---------	-------	-------------------------------	---------------------	--------------------------------	--------------------

QUANTITES RESIDUELLES
MARCHE DES OBLIGATIONS

Symbole	Titre	Quantité résiduelle à l'achat	Cours Achat / Vente	Quantité résiduelle à la vente	Cours de Référence
BHSN.01	DIASPORA BONDS BHS 6,25% 2019-		/ 10,000	1 779	10 000
FNSBC.01	FCTC NSIA BANQUE 7 % 2020-2025	215	4,444.44 /		4 444
FORBT.01	FCTC ORABANK 7 % 2021-2026		/ 8,333.33	40	8 917
FTMC.01	FCTC TEYLIM IMMO 7 % 2021-2028		/ 9,362.50	29 870	8 750
ORGT.02	ORAGROUP SA 7,15% 2021-2028	119	10,000 / 10,500	4 994	10 500
PADS.03	PAD 6,60% 2020-2027	65	9,000 /		9 000
SNLC.01	SENELEC 6,50% 2018-2025		/		4 000
SNTS.02	SONATEL 6,50% 2020-2027		/		9 000
EOM.010	ETAT DU MALI 6,20 % 2022-2029		/		10 000
EOM.011	ETAT DU MALI 6,40 % 2023-2030		/		10 000
EOM.02	Etat du Mali 6.50% 2017-2024		/		2 000
EOM.03	ETAT DU MALI 6,50 % 2018-2025		/		6 000
EOM.04	ETAT DU MALI 6,50% 2019-2027	100	10,000 /		10 000
EOM.05	ETAT DU MALI 6,50% 2020-2028		/ 10,000	100	10 000
TPNE.06	TRESOR PUBLIC DU NIGER 6,15% 2022 - 2034		/		10 000
TPTG.02	TPTG 6% 2022-2037		/		10 000
TPCI.079	TPCI 5,75% 2023-2030		/		10 000
TPNE.01	TRESOR PUBLIC DU NIGER 6,50% 2019-2026		/		10 000
TPNE.02	TRESOR PUBLIC DU NIGER 6,50% 2019 - 2026		/		10 000
TPNE.03	TRESOR PUBLIC DU NIGER 6,5% 2020-2027		/		10 013
TPNE.04	TRESOR PUBLIC DU NIGER 6,30% 2021-2031		/ 10,000	465	10 500
TPNE.05	TPNE 6,15 % 2022-2034		/ 10,000	200	10 550
TPCI.073	TPCI 5,75% 2022-2032		/ 10,000	100	10 000
TPCI.074	TPCI 5,85% 2022-2042		/ 10,000	500	10 000
TPCI.075	TPCI 5,65% 2022-2029		/		10 000
TPCI.076	TPCI 5,75% 2022-2032		/		10 000
TPCI.077	TPCI (TAUX DE BASE + SPREAD) % 2022-2029		/		10 000
TPCI.078	TPCI 5,65% 2022-2029		/		10 000
TPCI.067	TPCI 5,90 % 2021-2036		/ 10,000	700	10 400
TPCI.068	TPCI 5,90 % 2022-2037		/		10 000
TPCI.069	TPCI 5,75 % 2022-2037		/ 10,000	360	10 000
TPCI.070	TPCI 5,75 % 2022-2037		/		10 100
TPCI.071	TPCI 5,65% 2022-2032		/ 10,150	9 997	10 150
TPCI.072	TPCI 5,65% 2022-2029		/		10 000
TPCI.061	TPCI 5,90% 2021-2031		/		10 050
TPCI.062	TPCI 5,80 % 2021 -2028		/		10 800
TPCI.063	TPCI 5,90% 2021 -2031		/		10 000
TPCI.064	TPCI 5,80 % 2021 - 2028		/		10 180
TPCI.065	TPCI 5,90% 2021-2031		/		10 700
TPCI.066	TPCI 5,90% 2021-2031		/		9 950
TPCI.055	TPCI 5,80% 2020 -2027		/		10 500
TPCI.056	TPCI 5,90% 2020- 2030		/		10 800
TPCI.057	TPCI 5,80% 2020-2027		/		10 000
TPCI.058	TPCI 5,80% 2021-2028		/		10 100
TPCI.059	TPCI 5,90% 2021-2031		/		10 350
TPCI.060	TPCI 5,80% 2021-2028		/		10 050
TPCI.049	TPCI 5,90% 2020- 2030		/		10 085
TPCI.050	TPCI 5,90% 2020-2030		/		10 000
TPCI.051	TPCI 5,80% 2020-2027		/		10 000
TPCI.052	TPCI 5,90 % 2020-2030		/		10 300

TPCI.053	TPCI 5,80% 2020-2027	/			10 600
TPCI.054	TPCI 5,90% 2020-2030	/			10 000
TPCI.043	TPCI 5,90% 2020 - 2030	/			10 050
TPCI.044	TPCI 5,80% 2020 - 2027	/			10 095
TPCI.045	TPCI 5,80% 2020 -2027	/			10 000
TPCI.046	TPCI 5,90% 2020 - 2030	/			10 200
TPCI.047	TPCI 5,80% 2020 - 2027	/			10 250
TPCI.048	TPCI 5,80% 2020- 2027	/			9 900
TPCI.037	TPCI 5,80% 2019-2026	/			7 760
TPCI.038	TPCI 5,75% 2019-2026	/	8,080	2	8 080
TPCI.039	TPCI 5,75% 2019 - 2026	/			8 560
TPCI.040	TPCI 5,75% 2019-2026	/	8,000	3 350	8 160
TPCI.041	TPCI 5,80% 2020-2027	/			10 750
TPCI.042	TPCI 5,90% 2020-2030	/			10 250
TPCI.031	TPCI 5,75% 2019 - 2026	/			10 230
TPCI.032	TPCI 2,23% 2019-2026	/			10 000
TPCI.033	TPCI 5.75% 2019-2026	/			6 480
TPCI.034	TPCI 6% 2019-2029	/	7,500	95	7 500
TPCI.035	TPCI 5,75% 2019 -2026	/			10 250
TPCI.036	TPCI 5,75% 2019- 2026	/			10 035
TPCI.025	TPCI 5,95% 2017-2024 A	/			10 000
TPCI.026	TPCI 5,95% 2017-2024 B	/	10,000	1 220	9 975
TPCI.027	TPCI 6% 2017-2025	/			10 250
TPCI.028	TPCI 6% 2018 - 2026	/			10 100
TPCI.029	TPCI 6% 2018-2026	/	10,000	25	9 999
TPCI.030	TPCI 5,95% 2018-2025	/			5 985
TPCI.017	TPCI 3% 2014-2024	/			10 000
TPCI.019	TPCI 5.99% 2015-2025	/	10,000	914	10 350
TPCI.021	TPCI 6% 2016-2028	/			10 000
TPCI.022	TPCI 5.90% 2016 - 2026	/			10 000
TPCI.023	TPCI 5.90% 2016-2026	/	10,000	55	9 500
TPCI.024	TPCI 6.25% 2017-2029	/			9 975
TPBF.08	TPBF 6,50% 2019-2027	/			10 000
TPBF.09	TPBF 6,50% 2019 - 2027	/			10 000
TPBJ.03	TPBJ 6,50% 2020-2028	2	10,000	/	10 000
TPBJ.04	TPBJ 5,50 % 2022-2037	/			10 000
TPBJ.05	TPBJ 5,85 % 2022-2042	/			10 000
TPBJ.06	TPBJ 5,75% 2022-2037	/			10 000
TPBF.015	ETAT DU BURKINA 6,30 % 2022-2	/			10 000
TPBF.016	ETAT DU BURKINA 6% 2023-2028	/			10 000
TPBF.04	TPBF 6.50% 2017-2027	/	10,000	135	10 000
TPBF.05	TPBF 6,50% 2017-2024	/			10 000
TPBF.06	TPBF 6.50% 2018-2025	/	10,500	1 975	10 500
TPBF.07	TPBF 6,50% 2018- 2025	/			9 990
EOS.08	ETAT DU SENEGAL 5,95% 2022-2034	/			10 000
TPBF.010	TPBF 6,50% 2020 - 2028	/	8,666.67	85	8 667
TPBF.011	TPBF 6,50 % 2020-2028	/			9 167
TPBF.012	TPBF 6.50% 2021-2031	/	10,700	4 998	10 700
TPBF.013	TPBF 6,50 % 2021 - 2031	/	10,175	6	10 000
TPBF.014	TPBF 6,30% 2022-2034	/	9,900	44	10 500
EOM.06	ETAT DU MALI 6,50% 2020-2027	/	10,700	10 000	10 000
EOM.07	ETAT DU MALI 6.50% 2021-2031	/	10,000	123	10 000
EOM.08	ETAT DU MALI 6,20 % 2022-2032	/	10,050	4	10 000
EOM.09	ETAT DU MALI 6,30% 2022-2032	/			9 900
EOS.05	ETAT SENEGAL 6.50% 2013-2023	/			10 195

EOS.O7	ETAT SENEGAL 6.30% 2015-2025		/	10,400	4	10 500
BIDC.O4	BIDC-EBID 6.10% 2017-2027		/			6 250
BIDC.O5	BIDC-EBID 6,40% 2019-2026		/	10,100	115	10 500
BIDC.O6	BIDC-EBID 6,50 % 2021-2028		/	10,100	45	10 000
BIDC.O7	BIDC-EBID 5,90% 2022-2029		/			10 300
CRRH.O10	CRRH-UEMOA 6,10% 2022-2037		/			10 000
CRRH.O2	CRRH-UEMOA 6.10% 2012-2024		/			10 000
CRRH.O9	CRRH-UEMOA 6.05% 2018-2033		/			7 333
CRRH.O3	CRRH-UEMOA 6% 2013-2023		/			10 000
CRRH.O4	CRRH-UEMOA 6% 2014-2024		/			10 000
CRRH.O5	CRRH-UEMOA 5.85% 2015-2025		/	10,000	570	9 999
CRRH.O6	CRRH-UEMOA 5.85% 2016-2026		/			10 230
CRRH.O7	CRRH-UEMOA 5.95% 2017-2029		/			5 417
CRRH.O8	CRRH-UEMOA 5.95% 2018-2030		/			6 667

SUKUK ET TITRES ASSIMILES

Symbole	Titre	Quantité résiduelle à l'achat	Cours Achat / Vente	Quantité résiduelle à la vente	Cours de Référence
SUKCI.S2	SUKUK CI 5.75% 2016-2023		/		10 800
SUKSN.S2	SUKUK SN 6% 2016-2026		/		10 750
SUKTG.S1	SUKUK TG 6.5% 2016-2026		/	10,700	1 062

CALENDRIER DES ASSEMBLEES GENERALES
ANNEE : 2023

Société	Nature	Date	Heure	Lieu
NEI-CEDA CI	Ordinaire	19/06/2023	14:30:00	Hôtel TIAMA , à Abidjan
BERNABE CI	Ordinaire	08/06/2023	10:00:00	Salle de conférence GEWELS de la Maison du Patronat Ivoirien (CGECI) au Plateau
SOLIBRA	Mixte	31/05/2023	09:00:00	Espace CRISTAL 8, rue du Chevalier de Clieu Zone 4 C « Salle PLATINIUM » ABIDJAN
ORAGROUP	Ordinaire	31/05/2023	09:30:00	Hôtel 2 Février situé à Place de l'indépendance, BP 131 Lomé.
ECOBANK TG	Mixte	17/05/2023	10:30:00	Salle de Conférence du Centre Panafricain Ecobank, 2365, Boulevard du Mono, Lomé, Togo
SIB	Ordinaire	12/05/2023	10:00:00	CRRAE - UEMOA (Abidjan-Plateau - Angle Boulevard Botreau Roussel - Rue privée CRRAE-UMOA)
NESTLE CI	Ordinaire	12/05/2023	10:00:00	Espace CRISTAL 8, rue du Chevalier de Clieu Zone 4 C « Salle DIAMANT » ABIDJAN
ONATEL BF	Ordinaire	09/05/2023	10:30:00	ROYAL BEACH HÔTEL, OUAGADOUGOU-BURKINA FASO
ECOBANK CI	Ordinaire	26/04/2023	10:00:00	Hôtel Radisson Blu, sis à Abidjan Port-Bouët, route de l'Aéroport International Félix Houphouët Boigny
BOLLORE TRANSPORT & LOGISTICS	Extraordinaire	20/04/2023	10:00:00	Salle Kodjo EBOUCLE du palais de la culture sis à Treichville, Avenue Christiani à Abidjan
SONATEL	Ordinaire	18/04/2023	10:00:00	PAR VISIOCONFERENCE dans ses locaux situés au Technopole à Dakar
CORIS BANK INTERNATIONAL	Ordinaire	17/04/2023	09:00:00	Sopatel Hôtel Silmandé SA
BANK OF AFRICA BN	Ordinaire	14/04/2023	10:00:00	Hôtel GOLDEN TULIP à Cotonou
SGB CI	Ordinaire	13/04/2023	09:00:00	Espace Latrille Events, sis à Abidjan Commune de Cocody, aux Deux-plateaux Boulevard Latrille
ORANGE CI	Ordinaire	13/04/2023	10:00:00	Au siège de la société, sis à Abidjan, Cocody Riviera Golf, Boulevard de France, Immeuble Orange Village
ORAGROUP	Extraordinaire	31/03/2023	09:00:00	Hôtel 2 FEVRIER de Lomé
BANK OF AFRICA SN	Ordinaire	31/03/2023	09:30:00	Immeuble Elan II au 2ème étage, Almadies, zone 12, route de Ngor à Dakar
SICABLE	Ordinaire	30/03/2023	10:00:00	Hôtel TIAMA , à Abidjan
BANK OF AFRICA ML	Ordinaire	30/03/2023	09:30:00	Siège de la banque à l'immeuble BANK OF AFRICA, Avenue du Mali, Quartier ACI 2000
BANK OF AFRICA NG	Ordinaire	30/03/2023	10:00:00	Centre de formation de BOA-NIGER sis à BOA siège
BANK OF AFRICA BF	Ordinaire	30/03/2023	10:00:00	Salle LAICO HOTEL OUAGA 2000
BANK OF AFRICA CI	Ordinaire	29/03/2023	10:00:00	Salle FROMAGER de l'hôtel IVOTEL du Plateau 10ème étage

L'actualité de la BRVM sur nos plateformes digitales

Infos BRVM

Pour recevoir les informations boursières par SMS, souscrivez :



Côte d'Ivoire : *430#
Bénin : *430*15#



Côte d'Ivoire : #139#
Burkina Faso : *310#



Côte d'Ivoire : *431#
Niger : *512*9#
Togo : *310#

Site web

www.brvm.org



Application Mobile

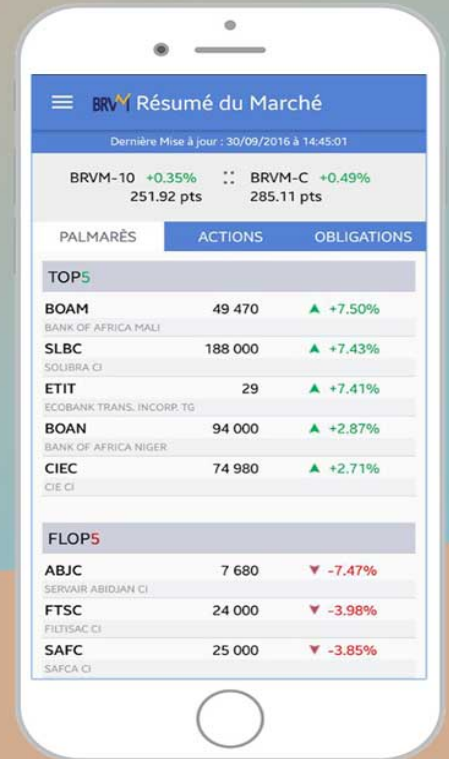

Nous suivre sur :



ORAGROUP

Société Anonyme à Conseil d'Administration au capital de F CFA 69 733 831 000

Siège social : 392, Rue des Plantains, Lomé RCCM : TOGO-LOME 2000 B 1130

AVIS DE REUNION VALANT CONVOCATION

Mesdames et Messieurs les actionnaires de la Société Oragroup (ci-après « Oragroup » ou la « Société ») sont convoqués en Assemblée Générale Ordinaire annuelle le **mercredi 31 mai 2023 à 9 heures 30 GMT, à l'Hôtel 2 Février situé à Place de l'indépendance, BP 131 Lomé.**

Les actionnaires seront appelés à délibérer sur l'ordre du jour suivant :

1. Approbation du rapport de gestion du Conseil sur l'activité au titre de l'exercice clos le 31/12/22
2. Approbation des états financiers de synthèse de la Société au titre de l'exercice clos le 31/12/22
3. Approbation du rapport spécial des Commissaires aux comptes sur les conventions réglementées visées aux articles 438 de l'AUDSCGIE
4. Approbation du rapport spécial des Commissaires aux comptes sur les rémunérations visées à l'article 432 de l'AUDSCGIE
5. Approbation du rapport d'évaluation du Conseil, ses comités et chacun de ses membres
6. Affectation des résultats de l'exercice clos le 31/12/22
7. Quitus aux administrateurs et aux commissaires aux comptes
8. Approbation du rapport du Président du Conseil d'administration visé aux articles 831-2 et 831-3 de l'AUDSCGIE
9. Approbation d'une enveloppe complémentaire des indemnités de fonctions au titre de l'exercice 2022 et fixation des indemnités de fonctions des administrateurs au titre de l'exercice 2023
10. Pouvoirs en vue des formalités

Le texte des projets de résolutions suivant sera présenté à l'Assemblée :

PREMIERE RESOLUTION :

Approbation du rapport de gestion du Conseil sur l'activité au titre de l'exercice clos le 31/12/22

DEUXIEME RESOLUTION :

Approbation des états financiers de synthèse de la Société au titre de l'exercice clos le 31/12/22

TROISIEME RESOLUTION :

Approbation du rapport spécial des commissaires aux comptes sur les conventions réglementées visées à l'article 438 de l'AUDSCGIE

QUATRIEME RESOLUTION :

Approbation du rapport spécial des commissaires aux comptes sur les rémunérations visées à l'article 432 de l'AUDSCGIE

CINQUIEME RESOLUTION :

Approbation du rapport d'évaluation du Conseil, ses comités et chacun de ses membres

SIXIEME RESOLUTION :

Affectation des résultats de l'exercice clos le 31/12/22

Cette décision d'affectation modifie la situation des capitaux propres de Oragroup comme suit :

POSTE DU BILAN	AVANT RÉPARTITION	APRÈS RÉPARTITION
Capital	69 733 831 000	69 733 831 000
Réserves obligatoires	3 143 440 914	3 225 464 926
Réserves facultatives	4 827 112 939	4 827 112 939
Report à nouveau	7 716 583 403	8 454 799 511
Prime d'émission	19 038 063 038	19 038 063 038
CAPITAUX PROPRES	104 459 031 294	105 279 271 414
Résultat de l'exercice	820 240 120	0
Dividendes à distribuer		0
TOTAUX	105 279 271 414	105 279 271 414

SEPTIEME RESOLUTION :

Quitus aux administrateurs et aux commissaires aux comptes

HUITIEME RESOLUTION :

Approbation du rapport du Président du Conseil d'Administration visé aux articles 831-2 et 831-3

NEUVIEME RESOLUTION :

Approbation d'une enveloppe complémentaire des indemnités de fonction au titre de l'exercice 2022 et fixation des indemnités de fonction des administrateurs au titre de l'exercice 2023

DIXIEME RESOLUTION :

Pouvoirs à conférer en vue des formalités

A. Formalités préalables à effectuer pour participer à l'Assemblée Générale.

Les actionnaires de la Société peuvent prendre part à l'Assemblée Générale Ordinaire du vendredi 31 mai 2023 quel que soit le nombre d'actions dont ils sont propriétaires et leurs modalités de détention (au nominatif ou au porteur).

Il est justifié du droit de participer à l'Assemblée Générale Ordinaire par l'enregistrement comptable des actions au nom de l'actionnaire ou de l'intermédiaire inscrit pour son compte en application de l'article 831-1 de l'AUDSCGIE, au troisième jour ouvré précédant l'assemblée, **soit le vendredi 26 mai 2023 à zéro heure GMT, soit dans les registres de titres nominatifs tenus par la Société soit dans les registres de titres au porteur tenus par l'intermédiaire habilité.**

L'inscription ou l'enregistrement comptable des actions dans les comptes de titres au porteur tenus par l'intermédiaire habilité doivent être constatés par une attestation de participation délivrée par ce dernier et annexée au formulaire de vote par correspondance ou de procuration.

B. Modes de participation à l'Assemblée Générale Ordinaire.

Pour participer à l'Assemblée Générale Ordinaire, les actionnaires peuvent choisir d'y assister personnellement.

Les actionnaires ne pouvant pas assister personnellement à cette Assemblée Générale pourront :

- Voter par correspondance ;
- Se faire représenter en donnant pouvoir au Président de l'Assemblée ;
- Se faire représenter en donnant pouvoir à toute personne de leur choix (conjoint, autre actionnaire ou toute autre personne) ;

C. Lieux et conditions dans lesquelles peut être obtenu le formulaire unique de vote par correspondance ou par procuration

Le formulaire unique de vote par correspondance ou par procuration est adressé à l'actionnaire avec l'avis de convocation auquel il est joint. Il est également disponible sur le site Internet de la Société dans l'espace « Investisseurs », rubrique « Assemblée Générale Ordinaire du 31 mai 2023 » et auprès de l'intermédiaire financier teneur du compte titre de l'actionnaire au porteur.

En cas de vote par correspondance, le formulaire unique de vote, complété et signé, devra être retourné par voie postale ou par voie électronique à **ORAGROUP SECURITIES** dont le siège est à Abidjan – Cocody, Mermoz, Rue Jeanne Gervais, Lot 7B et 8 – 08 BPM 701 Abidjan 08 – République de Côte d'Ivoire Tél : +225 27 20 25 55 55 Poste 4949.

Email : AG-Oragroup2023@orabank.net au plus tard deux jours avant la tenue de l'Assemblée Générale Ordinaire, soit le **lundi 29 mai 2023, zéro heure, heure de Lomé**, afin d'être comptabilisé.

En cas de vote par procuration, l'actionnaire devra adresser par voie postale ou par voie électronique à **ORAGROUP SECURITIES** dont le siège est à Abidjan – Cocody, Mermoz, Rue Jeanne Gervais, Lot 7B et 8 – 08 BPM 701 Abidjan 08 – République de Côte d'Ivoire, Tél : +225 27 20 25 55 55 Poste 4949.

Email : AG-Oragroup2023@orabank.net, le formulaire unique, complété et signé, indiquant ses nom, prénom et adresse ainsi que ceux de son mandataire (ou bien l'indication que la procuration est donnée au Président de l'Assemblée Générale) au plus tard deux jours avant

la tenue de l'Assemblée Générale Ordinaire, soit le **lundi 29 mai 2023, zéro heure, heure de Lomé**, afin d'être comptabilisé.

La révocation du mandat s'effectue dans les mêmes conditions de forme que celles utilisées pour sa constitution.

Dans le cas des actionnaires au porteur, le formulaire unique de vote par correspondance ou par procuration ne pourra prendre effet que s'il est accompagné de l'attestation de participation mentionnée ci-dessus au 4ème paragraphe du point A.

La notification du formulaire de vote par correspondance, de la désignation ou de la révocation d'un mandataire effectuée par voie électronique doit être faite à l'adresse électronique suivante : AG-Oragroup2023@orabank.net en précisant leurs nom, prénom usuel, adresse ainsi que les nom et prénom usuel du mandataire désigné ou révoqué.

Seules les notifications du formulaire de vote par correspondance, de désignation ou de révocation de mandats pourront être adressées à l'adresse électronique susvisée, toute autre demande ou notification portant sur un autre objet ne pourra être prise en compte et / ou traitée.

Il n'est pas prévu de vote par des moyens électroniques de télécommunication pour cette assemblée et, de ce fait, aucun site ne sera aménagé à cette fin.

D. Droit de communication des actionnaires.

L'ensemble des informations et documents qui doivent être communiqués à cette Assemblée Générale Ordinaire sont mis à la disposition des actionnaires, dans les conditions légales et réglementaires en vigueur, au siège social de la Société, 392 rue des Plantains Lomé Togo, ou transmis sur simple demande adressée à ORAGROUP SECURITIES dont le siège est à Abidjan – Cocody, Mermoz, Rue Jeanne Gervais, Lot 7B et 8 – 08 BPM 701 Abidjan 08 – République de Côte d'Ivoire Tél : +225 27 20 25 55 55 Poste 4949. Email : AG-Oragroup2023@orabank.net

Le rapport du Conseil d'administration présentant l'exposé des motifs sur les projets de résolutions soumis à l'Assemblée Générale Ordinaire a été mis à disposition des actionnaires sur le site internet de la Société dans l'espace « Investisseurs », rubrique « Assemblée Générale Ordinaire du 31 mai 2023 ».

Par ailleurs, les documents mentionnés à l'article 526 de l'Acte Uniforme relatif au droit des sociétés commerciales et du GIE ont été diffusés sur le site internet de la Société dans l'espace « Investisseurs », rubrique « Assemblée Générale Ordinaire du 31 mai 2023 » dans les délais prévus par la réglementation applicable.

E. Inscription de projet de résolution.

Les actionnaires conservent leur droit de demander l'inscription de projets de résolution à l'ordre du jour de l'Assemblée conformément aux dispositions des articles 520 et 521 de l'Acte Uniforme relatif au droit des sociétés commerciales et GIE. Ces projets de résolution seront adressés au siège social, par lettre au porteur contre récépissé, par lettre recommandée avec demande d'avis de réception ou par voie électronique à l'adresse AG-Oragroup2023@orabank.net dix (10) jours au moins avant la tenue de l'Assemblée Générale pour pouvoir être soumis au vote de l'assemblée.

Cet avis vaut avis de convocation sous réserve qu'aucune modification ne soit apportée à l'ordre du jour à la suite des demandes d'inscription de projets de résolutions présentées par les actionnaires.

Lomé, le 10 mai 2023
Le Conseil d'Administration

12 mai 2023

CALENDRIER DE PAIEMENT DES DIVIDENDES

ANNEE : 2023

Titres	Montant du dividende net par action en FCFA	Numéro de l'Avis	Date de publication de l'Avis au BOC	Ex-dividende	
				T-2	T
BOA COTE D'IVOIRE	540	053-2023 BRVMDG	11/04/2023	26/04/2023	28/04/2023
BOA BURKINA FASO	577	054-2023 BRVMDG	11/04/2023	03/05/2023	05/05/2023
SONATEL SENEGAL	1 500	059-2023 BRVMDG	19/04/2023	15/05/2023	17/05/2023
BOA NIGER	613,80	055-2023 BRVMDG	11/04/2023	23/05/2023	25/05/2023
BOA BENIN	627	064-2023 BRVMDG	20/04/2023	23/05/2023	25/05/2023
ECOBANK CI	549	081-2023 BRVMDG	12/05/2023	25/05/2023	30/05/2023
SOCIETE GENERALE CI	1 112,43	077-2023 BRVMDG	05/05/2023	26/05/2023	31/05/2023
BOA SENEGAL	187,5	056-2023 BRVMDG	11/04/2023	30/05/2023	01/06/2023

BULLETIN OFFICIEL

OPCVM: FONDS COMMUNS DE PLACEMENT ET SOCIÉTÉS D'INVESTISSEMENT A CAPITAL VARIABLE

mardi 23 mai 2023



Sociétés de gestion	Dépositaire	OPCVM	Catégorie	Origine	Valeur Liquidative						
					Précédente		Actuelle		Variation		
					Valeur	Date	Valeur	Date	Urgence	Dés-avant	
QUOTIDIENNES											
AFRICABOURSE ASSET MANAGEMENT	AFRICABOURSE SA	FCP AAM CAPITAL SUR	M	5 000	8 094,39	18/05/2023	ND	ND	10/10/2012	-	-
		FCP AAM EPARGNE CROISSANCE	D	5 000	7 784,51	18/05/2023	ND	ND	19/11/2012	-	-
		FCP AAM OBLIGATIS	OATC	5 000	8 737,38	18/05/2023	ND	ND	12/09/2012	-	-
		FCP AAM EPARGNE ACTION	A	5 000	5 509,37	18/05/2023	ND	ND	16/01/2017	-	-
AFRICAM SA	SBIF	FCP EXPANSIO	D	5 000	9 629,37	19/05/2023	ND	ND	01/01/2013	-	-
		FCP SECURITAS	OMLT	5 000	7 309,36	19/05/2023	ND	ND	01/01/2013	-	-
		FCP VALORIS	A	5 000	8 531,56	19/05/2023	ND	ND	01/01/2013	-	-
AFRICAIN DE GESTION D'ACTIFS	SGI AGI	FCP CAPITAL PLUS	D	1 000	1 256,50	15/05/2023	ND	ND	11/03/2019	-	-
		FCP CONFORT PLUS	OMLT	1 000	1 267,51	15/05/2023	ND	ND	11/03/2019	-	-
ATLANTIC ASSET MANAGEMENT	ATLANTIQUE FINANCE	FCP ATLANTIQUE CROISSANCE	D	5 000	4 979,24	11/05/2023	ND	ND	30/05/2015	-	-
		FCP ATLANTIQUE LIQUIDITE	OCT	5 000	5 969,67	11/05/2023	ND	ND	12/07/2019	-	-
		FCP ATLANTIQUE ACTIONS	A	5 000	6 969,70	11/05/2023	ND	ND	25/10/2019	-	-
		FCP ATLANTIQUE SERENITE	OMLT	5 000	6 216,90	11/05/2023	ND	ND	12/07/2019	-	-
		FCP ATLANTIQUE HORIZON	D	5 000	6 945,22	11/05/2023	ND	ND	25/10/2019	-	-
		FCP ATLANTIQUE SECURITE	OMLT	5 000	6 570,68	11/05/2023	ND	ND	30/05/2015	-	-
BNI GESTION	BNI FINANCES	FCP CAPITAL CROISSANCE	D	10 000	ND	18/04/2023	ND	19/04/2023			
		OBLIG SECURITE	OMLT	10 000	9 734,56	19/04/2023	ND	ND	06/06/2014	-	-
		FCP DYNAMIC SAVINGS	A	10 000	ND	18/04/2023	ND	19/04/2023			
		FCP Emergence	D	5 000	7 317,25	09/05/2023	ND	ND	Fev. 2010	-	-
BRM ASSET MANAGEMENT	BRM	FCP Tresco Monea	OCT	25 000 000	37 283 369,15	09/05/2023	ND	ND	Dec. 2013	-	-
		FCP "BRM DYNAMIQUE"	D	10 000	12 923,13	08/09/2014	ND	ND	12/03/2009	-	-
		FCP "BRM OBLIGATAIRE"	D	10 000	12 057,50	17/10/2014	ND	ND	12/03/2009	-	-
CGF GESTION	CGF BOURSE	FCP ACTIONS PHARMACIE	D	1 000	1 007,02	19/05/2023	1 007,12	22/05/2023	25/07/14	0,71%	0,01%
		FCP AL BARAKA	A	1 000	1 075,06	19/05/2023	1 073,23	22/05/2023	01/03/17	7,32%	-0,17%
		FCP AL BARAKA 2	D	1 000	1 161,97	19/05/2023	1 162,13	22/05/2023	25/01/18	16,21%	0,01%
		FCP ASSUR SENEGAL	D	100 000	1 197 850,59	19/05/2023	1 197 716,50	22/05/2023	06/07/14	19,77%	-0,01%
		FCP PLACEMENT AVANTAGE	D	1 000	1 535,04	19/05/2023	1 535,31	22/05/2023	29/03/13	53,53%	0,02%
		FCP PLACEMENT CROISSANCE	A	1 000	1 301,84	19/05/2023	1 301,84	22/05/2023	29/03/13	30,18%	0,00%
		FCP POSTEFINANCES HORIZON	D	1 000	1 849,44	19/05/2023	1 848,45	22/05/2023	27/06/09	84,85%	-0,05%
		FCP PLACEMENT QUIETUDE	OMLT	1 000	1 559,13	19/05/2023	1 559,31	22/05/2023	29/03/13	55,93%	0,01%
		FCP LIQUIDITE-OPTIMUM	OMLT	10 000	12 054,93	19/05/2023	12 055,27	22/05/2023	01/10/17	20,55%	0,003%
		FCP BNDE VALEURS	A	1 000	1 144,18	19/05/2023	1 144,82	22/05/2023	02/09/16	14,48%	0,056%
		FCP CORIS ACTIONS	A	5 000	6 456,40	15/05/2023	ND	ND	11/11/2014	-	-
		FCP ASSURANCES	OCT	5 000	5 487,25	15/05/2023	ND	ND	22/11/2019	-	-
		FCP CORIS PERFORMANCE	D	5 000	6 838,73	15/05/2023	ND	ND	11/11/2014	-	-
		NSIA AM	UBA CI	NSIA FONDS DIVERSIFIE	D	5 000	5 521,32	18/05/2023	ND	ND	03/12/2018
AUREORE OPPORTUNITES	D			5 000	5 617,72	18/05/2023	ND	ND	08/03/2019	-	-
AUREORE SECURITE	OMLT			5 000	5 421,90	18/05/2023	ND	ND	03/09/2021	-	-
OAM S.A	SGI TOGO	NSIA ASSURANCES OPTIMUM	D	1 000 000	976 178,25	18/05/2023	ND	ND	30/09/2021	-	-
		FCP-1 OPTI PLACEMENT	A	5 000	15 320,28	15/05/2023	ND	ND	01/02/2002	-	-
SOGESPAR	SOGEBOURSE	FCP-2 OPTI REVENU	OMLT	5 000	8 343,50	15/05/2023	ND	ND	01/02/2002	-	-
		FCP-3 OPTI CAPITAL	D	5 000	18 986,36	15/05/2023	ND	ND	24/01/2003	-	-
		FCP SOGEAVENIR	D	500	1 647,00	19/05/2023	1 654,00	22/05/2023	01/10/2002	230,80%	0,43%
		FCP SOGEDEFI	D	4 888	3 877,00	19/05/2023	3 854,00	22/05/2023	23/12/2014	-21,15%	0,44%
		FCP SOGEDYNAMIQUE	A	4 888	3 721,00	19/05/2023	3 750,00	22/05/2023	23/12/2014	-23,28%	0,78%
		FCP SOGELIQUID	M	10 000 000	10 792 926,00	19/05/2023	10 795 443,00	22/05/2023	16/06/2020	7,95%	0,02%
		FCP SOGEPRIVILLEGE	D	4 888	3 987,00	19/05/2023	3 999,00	22/05/2023	23/12/2014	-18,19%	0,30%
		FCP SOGESECURITE	OMLT	4 888	5 172,00	19/05/2023	5 174,00	22/05/2023	23/12/2014	5,85%	0,04%
		FCP SOGEVALOR	A	1 000	3 336,00	19/05/2023	3 353,00	22/05/2023	04/06/2002	235,30%	0,51%
		FCP SOAGA EPARGNE ACTIVE	D	10 000	10 851,00	19/05/2023	10 851,79	22/05/2023	28/10/2016	8,52%	0,01%
SOAGA-SA	SGI-BOA CAPITAL SECURITIES	SICAV Abdou DIOUF	D	10 000 000	14 867 975,97	19/05/2023	14 876 235,42	22/05/2023	01/12/2003	48,76%	0,06%
		FCP BOAD CAPITAL RETRAITE	OMLT	10 000	12 032,63	19/05/2023	12 037,16	22/05/2023	08/07/2020	20,37%	0,04%
		FCP SOAGA EPARGNE OBLIGATIONS	OMLT	5 000	5 627,35	19/05/2023	5 629,44	22/05/2023	28/04/2021	12,59%	0,04%
		FCP SOAGA EPARGNE ACTIONS	A	5 000	8 468,00	19/05/2023	8 476,07	22/05/2023	11/03/2020	69,52%	0,10%
		FCP SOAGA EPARGNE SERENITE	OMLT	10 000	14 454,12	19/05/2023	14 459,76	22/05/2023	28/10/2016	44,60%	0,04%
		FCP BRIDGE EQUILIBRE	D	25 000 000	28 673 526,35	19/05/2023	28 756 258,00	22/05/2023	27/09/2017	15,03%	0,29%
BRIDGE ASSET MANAGEMENT	BRIDGE SECURITIES	FCP BRIDGE PROSPERITE	D	5 000	5 535,43	19/05/2023	5 549,00	22/05/2023	13/03/2018	10,98%	0,25%
		FCP BRIDGE OBLIGATIONS	OMLT	5 000	5 966,70	19/05/2023	5 972,00	22/05/2023	01/10/2019	19,44%	0,09%
		FCP ENKO CAPITAL GARANTI	D	10 000	14 193,21	17/05/2023	ND	ND	21/09/2020	-	-
ENKO CAPITAL WEST AFRICA	SOCIETE GENERALE COTE	FCP PATRIMOINE	OMLT	10 000	11 555,38	17/05/2023	ND	ND	18/10/2020	-	-
		FCP ENKO CAPITAL OBLIGATIONS	OMLT	10 000	10 584,31	17/05/2023	ND	ND	16/03/2021	-	-
		FCP SAPHIR DYNAMIQUE	D	5 000	5 608,38	19/05/2023	ND	ND	28/08/2017	-	-
		FCP SAPHIR QUIETUDE	OMLT	5 000	6 241,04	19/05/2023	ND	ND	28/08/2017	-	-
WAFI CAPITAL S.A.	SGI AGI BENIN	FCP SAPHIR QUIETUDE	OMLT	5 000	6 241,04	19/05/2023	ND	ND	28/08/2017	-	-
		SICAV WAFI CAPITAL	D	10 000	8 466,83	19/09/2022	ND	ND	05/06/2020	-	-
SGO MALI FINANCES	SGI MALI SA	FCP NYESIGUI	D	10 000	11 943,55	18/05/2023	ND	ND	01/07/2018	-	-
HEBDOMADAIRES											
BNI GESTION	BNI FINANCES	FCP INITIATIVES SOLIDARITE	D	5 000	4 707,52	24.03.2023	4 665,01	14.04.2023	22/05/2013	-6,70%	-0,90%
		FCPE SODEFOR	D	2 500	6 774,88	24.03.2023	6 696,14	14.04.2023	18/12/2009	167,85%	-1,16%
		FCP PAM ACTIONS	A	10 000	12 227,57	13/04/2023	12 210,97	20/04/2023	13/12/2017	22,11%	-0,14%
		FCP PAM DIVERSIFIE EQUILIBRE	D	10 000	13 476,73	13/04/2023	13 453,92	20/04/2023	13/12/2017	34,54%	-0,17%
PhoenixAfrica Asset Management	Phoenix Capital Management	FCP PAM DIVERSIFIE OBLIGATIONS	D	10 000	12 741,04	13/04/2023	12 741,94	20/04/2023	13/12/2017	27,42%	0,01%
		FCP Global Investors	D	25 000	28 823,37	28/04/2023	28 821,65	05/05/2023	Dec. 2012	15,29%	-0,01%
		FCP Boa Obligations	OMLT	10 000	12 428,86	28/04/2023	12 437,43	05/05/2023	Mars. 2017	24,37%	0,07%
		FCP Boa Sécurité	OMLT	100 000	110 267,76	25/04/2023	110 399,77	02/05/2023	Mat. 2021	10,40%	0,12%
BOA ASSET MANAGEMENT	BOA CAPITAL SECURITIES	FCP Boa Actions	A	10 000	11 388,39	28/04/2023	11 422,68	05/05/2023	Juil. 2017	14,23%	0,30%
		FCP Boa Rendement	OMLT	25 000 000	34 340 064,82	28/04/2023	34 366 064,43	05/05/2023	Dec. 2017	37,46%	0,07%
		EVLUTIS	D	5 000	4 181,57	05/05/2023	4 118,96	12/05/2023	16/12/2019	-17,62%	-1,50%
NSIA AM	UBA CI	FCP "SDE"	D	1 000	2 083,36	05/09/2014	ND	ND	14/03/2011	-	-
		FCPCR SONATEL	D	1 000	7 158,98	12/05/2023	7 196,53	19/05/2023	19/02/2004	619,65%	0,52%
BRM ASSET MANAGEMENT	IMPAXIS	FCPE FORCE PAD	D	1 000	1 798,04	11/05/2023	1 807,63	18/05/2023	16/02/2014	-	-
		CGF BOURSE	D	1 000	1 515,45	10/05/2023	1 505,18	17/05/2023	25/02/2014	50,52%	-0,68%
		CGF BOURSE	D	1 000	1 129,03	11/05/2023	1 130,46	18/05/2023	20/03/2019	13,05%	0,13%
		CGF BOURSE	D	1 000	1 131,12	10/05/2023	1 127,38	17/05/2023	20/03/2019	12,74%	-0,33%
		CGF BOURSE	D	1 000	1 094,75	10/05/2023	1 093,60	17/05/2023	20/03/2019	9,36%	-0,11%
		CGF BOURSE	D	1 000	1 087,42	22/03/2021	1 091,92	29/03/2021	26/03/2019	9,19%	0,41%
		CGF BOURSE	OMLT	1 000	1 166,27	16/05/2023	1 169,96	23/05/2023	26/03/2019	17,00%	0,32%
		CGF BOURSE	D	1 000	1 173,68	16/05/2023	1 174,89	23/05/2023	19/03/2019	17,49%	0,10%
		CGF BOURSE	D	1 000	1 173,68	16/05/2023	1 174,89	23/05/2023	19/03/2019	17,49%	0,10%
		CGF BOURSE	D	100 000	127 842,05	15/05/2023	127 918,20	22/05/2023	01/01/2018	27,92%	0,06%
EDC Asset Management	EDC Investment Corporation	FCPE DP WORLD DAKAR	D	1 000	1 221,99	16/05/2023	1 219,73	23/05/2023	04/10/2016	21,97%	-0,18%
		FCP ECBANK UEMOA DIVERSIFIE	D	5 000	7 421,00	19/04/2023	7 398,00	26/04/2023	19/09/2007	47,96%	-0,31%
		FCP ECBANK UEMOA OBLIGATAIRE	OMLT	20 000	20 874,00						