

<b>BRVM COMPOSITE</b>	<b>196,08</b>
Variation Jour	-2,16 % ↓
Variation annuelle	-3,51 % ↓

<b>BRVM 30</b>	<b>98,01</b>
Variation Jour	-2,27 % ↓
Variation annuelle	-1,99 % ↓

<b>BRVM PRESTIGE</b>	<b>100,77</b>
Variation Jour	-2,08 % ↓
Variation annuelle	0,77 % ↑

Evolution des indices

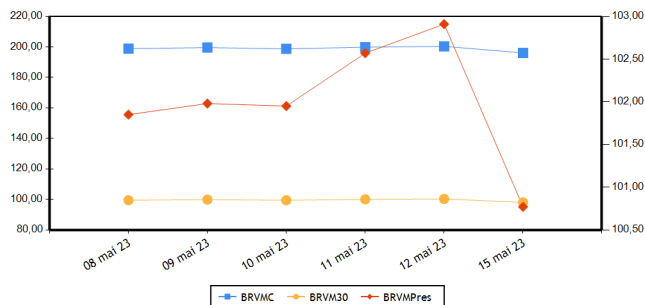

Volumes et valeurs transigés

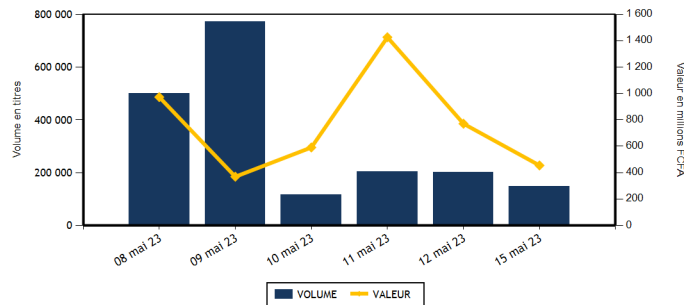

Actions	Niveau	Evol. Jour
Capitalisation boursière (FCFA)(Actions & Droits)	7 294 508 998 926	-2,16 %
Volume échangé (Actions & Droits)	147 365	-21,84 %
Valeur transigée (FCFA) (Actions & Droits)	440 671 356	-30,42 %
Nombre de titres transigés	41	2,50 %
Nombre de titres en hausse	14	40,00 %
Nombre de titres en baisse	13	8,33 %
Nombre de titres inchangés	14	-22,22 %

Obligations	Niveau	Evol. Jour
Capitalisation boursière (FCFA)	9 900 701 886 202	-0,30 %
Volume échangé	1 751	-87,30 %
Valeur transigée (FCFA)	13 820 500	-89,97 %
Nombre de titres transigés	8	-27,27 %
Nombre de titres en hausse	1	-80,00 %
Nombre de titres en baisse	3	200,00 %
Nombre de titres inchangés	4	-20,00 %

**PLUS FORTES HAUSSES**

Titres	Cours	Evol. Jour	Evol. annuelle
UNIWAX CI (UNXC)	665	7,26 %	-13,64 %
BERNABE CI (BNBC)	1 945	6,28 %	-2,75 %
BANK OF AFRICA SENEGAL (BOAS)	2 600	4,00 %	6,12 %
SERVAIR ABIDJAN CI (ABJC)	1 200	3,45 %	-7,34 %
BICI CI (BICC)	6 400	3,23 %	-6,57 %

**PLUS FORTES BAISES**

Titres	Cours	Evol. Jour	Evol. annuelle
SITAB CI (STBC)	6 000	-6,98 %	-12,41 %
NEI-CEDA CI (NEIC)	605	-6,92 %	-24,38 %
ORAGROUP TOGO (ORGT)	2 230	-6,11 %	-43,18 %
TRACTAFRIC MOTORS CI (PRSC)	2 700	-5,43 %	-15,49 %
SAPH CI (SPHC)	4 230	-4,94 %	-15,32 %

**INDICES PAR COMPARTIMENT**

Base = 100 au 02 janvier 2023	Nombre de sociétés	Valeur	Evol. Jour	Evol. annuelle	Volume	Valeur	PER moyen
BRVM-PRESTIGE	10	100,77	-2,08 %	0,77 %	82 146	218 161 556	6,08
BRVM-PRINCIPAL	36	93,93	-0,18 %	-6,07 %	65 219	222 509 800	12,57

**INDICES SECTORIELS**

Base = 100 au 14 juin 1999	Nombre de sociétés	Valeur	Evol. Jour	Evol. annuelle	Volume	Valeur	PER moyen
BRVM - INDUSTRIE	11	99,93	-1,38 %	-4,12 %	4 468	12 165 310	31,45
BRVM - SERVICES PUBLICS	5	468,96	-4,28 %	-4,14 %	8 671	62 144 445	9,03
BRVM - FINANCES	15	75,11	0,12 %	-0,53 %	104 391	194 566 961	6,11
BRVM - TRANSPORT	2	330,96	0,00 %	-3,14 %	6 990	9 439 890	5,27
BRVM - AGRICULTURE	5	248,05	-0,73 %	-12,52 %	19 094	158 396 215	5,10
BRVM - DISTRIBUTION	7	338,37	-1,06 %	-5,63 %	3 741	3 949 535	11,36
BRVM - AUTRES SECTEURS	1	1 110,49	0,00 %	-5,26 %	10	9 000	-

Indicateurs	BRVM COMPOSITE
PER moyen du marché	9,60
Taux de rendement moyen du marché	8,05
Taux de rentabilité moyen du marché	8,42
Nombre de sociétés cotées	46
Nombre de lignes obligataires	121
Volume moyen annuel par séance	600 626,00
Valeur moyenne annuelle par séance	978 105 853,37

Indicateurs	BRVM COMPOSITE
Ratio moyen de liquidité	3,43
Ratio moyen de satisfaction	39,88
Ratio moyen de tendance	1 162,90
Ratio moyen de couverture	8,60
Taux de rotation moyen du marché	0,01
Prime de risque du marché	4,52
Nombre de SGI participantes	30

**Définitions**

Volume moyen annuel par séance = Volume annuel échangé / nombre de séances  
 Valeur moyenne annuelle par séance = Valeur annuelle échangée / nombre de séances  
 Ratio moyen de liquidité = Moyenne des ratios de liquidité (Titres échangés / Volume des ordres de vente)  
 Ratio moyen de satisfaction = Moyenne des ratios de satisfaction (Titres échangés / Volume des ordres d'achat)  
 Ratio moyen de tendance = Moyenne des ratios de tendance (Volume des ordres d'achat / Volume des ordres de vente)  
 Ratio moyen de couverture = Moyenne des ratios de couverture (Volume des ordres de vente / Volume des ordres d'achat)  
 Taux moyen de rotation = Moyenne des taux de rotation des actions cotées (volume transigé/capital flottante)  
 PER moyen du marché = moyenne des PER des actions cotées ayant un PER positif  
 Taux de rendement moyen = moyenne des taux de rendement des actions cotées ayant distribué un dividende  
 Taux de rentabilité moyen = moyenne des taux de rentabilité des actions cotées  
 Prime de risque du marché = (1 / le PER moyen du marché) - le taux de référence actuel des emprunts d'Etat

BOURSE REGIONALE DES VALEURS MOBILIERES  
 Siège Social : Abidjan - Côte d'Ivoire, 18 av. Joseph Anoma  
 Adresse : 01 BP 3802 Abidjan 01  
 Tel : +225 20 31 55 50 / +225 20 32 66 85  
 Fax : +225 20 32 66 84  
 E-mail : brvm@brvm.org Site web : www.brvm.org



**MARCHE DES ACTIONS**

Sect. Act. (*)	Symbole	Titre	Cours Précédent	Cours du jour		Variation jour	Séance de cotation		Cours Référence	Variation de l'année précédente	Dernier dividende payé		Rdt. Net	PER	
				Ouv.	Clôt.		Volume	Valeur			Montant net	Date			
<b>COMPARTIMENT PRESTIGE</b>			<b>100,77</b>	<b>points</b>		<b>-2,08 %</b>									
AGR	PALC	PALM CI	9 780	9 600	9 900	1,23 %	14 466	141 732 410	9 900	-4,67 %	1 236,34	31-août-22	12,49 %	3,67	
AGR	SPHC	SAPH CI	4 450	4 120	4 230	-4,94 %	3 465	14 320 420	4 230	-15,32 %	365,40	4-août-22	8,64 %	6,47	
DIS	TTLT	TOTAL CI	2 100	2 100	2 050	-2,38 %	263	541 450	2 050	8,18 %	159,29	25-août-22	7,77 %	10,51	
DIS	TTLS	TOTAL SN	2 580	2 580	2 550	-1,16 %	138	355 090	2 550	0,59 %	187,30	22-juil.-22	7,35 %	9,80	
FIN	ETIT	ECOBANK TRANS. INCORP. TG	18	18	18	0,00 %	55 617	994 306	18	-5,26 %	0,90	20-juin-22	5,00 %	1,42	
FIN	SGBC	SOCIETE GENERALE COTE D'IVOIRE	13 895	13 900	13 995	0,72 %	573	7 965 525	13 995	20,59 %	1 004,93	10-juin-22	7,18 %	5,84	
IND	NTLC	NESTLE CI	7 885	7 885	7 845	-0,51 %	298	2 349 570	7 845	-4,85 %	856,80	2-août-22	10,92 %	10,41	
IND	SMBC	SMB CI	7 890	7 890	7 900	0,13 %	843	6 658 710	7 900	16,18 %	720,00	24-août-22	9,11 %	6,54	
SPU	ONTBF	ONATEL BF	2 905	2 905	2 935	1,03 %	4 416	12 455 290	2 935	-8,28 %	416,58	15-juin-22	14,19 %	8,92	
SPU	SNTS	SONATEL SN	14 995	15 985	15 000	0,03 %	2 067	30 788 785	15 000	-1,32 %	1 500,00	30-mai-23	10,00 %	5,38	
<b>TOTAL</b>							82 146	218 161 556							

<b>COMPARTIMENT PRINCIPAL</b>			<b>93,93</b>	<b>points</b>		<b>-0,18 %</b>									
AGR	SCRC	SUCRIVOIRE	645	650	630	-2,33 %	762	478 300	630	-31,89 %	40,50	20-août-21	6,43 %		
AGR	SICC	SICOR CI	6 320	NC	NC	0,00 %			6 320	16,93 %	1 919,00	25-sept.-00		3,83	
AGR	SOGC	SOGB CI	4 600	4 690	4 660	1,30 %	401	1 865 085	4 660	-17,81 %	541,81	21-juil.-22	11,63 %	6,43	
AUT	STAC	SETAO CI	900	900	900	0,00 %	10	9 000	900	-5,26 %	66,15	18-juil.-22	7,35 %		
DIS	ABJC	SERVAIR ABIDJAN CI	1 160	1 165	1 200	3,45 %	226	270 850	1 200	-7,34 %	57,73	24-août-22	4,81 %	10,32	
DIS	BNBC	BERNABE CI	1 830	1 945	1 945	6,28 %	14	27 230	1 945	-2,75 %	45,00	19-juil.-19		7,12	
DIS	CFAC	CFAO MOTORS CI	780	785	780	0,00 %	226	176 660	780	-16,13 %	69,47	2-août-22	8,91 %	21,08	
DIS	PRSC	TRACTAFRIC MOTORS CI	2 855	2 855	2 700	-5,43 %	274	766 150	2 700	-15,49 %	175,86	30-août-22	6,51 %	9,01	
DIS	SHEC	VIVO ENERGY CI	700	705	695	-0,71 %	2 600	1 812 105	695	-7,33 %	29,00	28-oct.-22	4,17 %	11,67	
FIN	BICC	BICI CI	6 200	6 250	6 400	3,23 %	1 025	6 559 700	6 400	-6,57 %	518,00	15-juil.-22	8,09 %	11,11	
FIN	BOAB	BANK OF AFRICA BN	6 200	6 200	6 250	0,81 %	3 330	20 733 385	6 250	5,04 %	546,00	25-mai-22	8,74 %	6,62	
FIN	BOABF	BANK OF AFRICA BF	5 350	5 350	5 350	0,00 %	6 070	31 809 625	5 350	2,88 %	577,00	5-mai-23	10,79 %	4,62	
FIN	BOAC	BANK OF AFRICA CI	4 825	4 800	4 845	0,41 %	4 716	22 672 980	4 845	30,95 %	540,00	28-avr.-23	11,15 %	4,83	
FIN	BOAM	BANK OF AFRICA ML	1 300	1 300	1 300	0,00 %	581	751 575	1 300	-7,14 %	271,00	15-mai-19		9,67	
FIN	BOAN	BANK OF AFRICA NG	6 100	6 100	6 150	0,82 %	3 385	20 790 160	6 150	6,31 %	567,30	12-mai-22	9,22 %	7,89	
FIN	BOAS	BANK OF AFRICA SENEGAL	2 500	2 585	2 600	4,00 %	2 803	7 276 300	2 600	6,12 %	161,01	1-juin-21	6,19 %	4,00	
FIN	CBIBF	CORIS BANK INTERNATIONAL	8 000	8 000	8 000	0,00 %	162	1 295 680	8 000	-4,65 %	448,00	6-juil.-22	5,60 %	4,53	
FIN	ECOC	ECOBANK COTE D'IVOIRE	5 500	5 465	5 540	0,73 %	1 754	9 685 670	5 540	12,03 %	420,30	29-avr.-22	7,59 %	6,84	
FIN	NSBC	NSIA BANQUE COTE D'IVOIRE	5 105	5 000	5 100	-0,10 %	184	926 050	5 100	-14,64 %	77,69	27-juil.-20	1,52 %	3,90	
FIN	ORGT	ORAGROUP TOGO	2 375	2 375	2 230	-6,11 %	21 880	51 705 175	2 230	-43,18 %	59,52	17-juil.-20	2,67 %	8,06	
FIN	SAFC	SAFCA CI	920	NC	NC	0,00 %			920	4,55 %	23,04	29-juil.-11			
FIN	SIBC	SOCIETE IVOIRIENNE DE BANQUE	4 945	4 945	4 945	0,00 %	2 311	11 400 830	4 945	7,85 %	405,00	30-juin-22	8,19 %	6,17	
IND	CABC	SICABLE CI	1 010	1 010	1 010	0,00 %	956	956 360	1 010	-13,68 %	69,00	2-août-22	6,83 %	5,56	
IND	FTSC	FILTISAC CI	1 180	1 185	1 180	0,00 %	27	31 975	1 180	-26,25 %	235,00	30-juil.-21	19,92 %	108,43	
IND	NEIC	NEI-CEDA CI	650	690	605	-6,92 %	1 460	971 975	605	-24,38 %	9,00	28-juin-01		6,37	
IND	SEMC	CROWN SIEM CI	645	645	645	0,00 %	20	12 900	645	-5,15 %	14,40	28-déc.-21	2,23 %	6,82	
IND	SIVC	AIR LIQUIDE CI	605	605	600	-0,83 %	10	6 010	600	-11,11 %	63,00	29-sept.-17		13,01	
IND	SLBC	SOLIBRA CI	86 000	NC	NC	0,00 %			86 000	3,30 %	4 050,00	12-août-22	4,71 %	116,29	

IND	STBC	SITAB CI	6 450	6 450	6 000	-6,98 %	112	701 250	6 000	-12,41 %	445,12	21-juil.-22	7,42 %	9,62
IND	UNLC	UNILEVER CI	6 790	NC	NC	0,00 %			6 790	-3,35 %	1 233,00	9-juil.-12		
IND	UNXC	UNIWAX CI	620	630	665	7,26 %	742	476 560	665	-13,64 %	60,75	29-juil.-22	9,14 %	
SPU	CIEC	CIE CI	2 100	2 100	2 100	0,00 %	186	390 600	2 100	5,53 %	153,16	25-juil.-22	7,29 %	11,98
SPU	ORAC	ORANGE COTE D'IVOIRE	9 500	9 500	9 500	0,00 %	1 867	17 822 620	9 500	-6,95 %				9,32
SPU	SDCC	SODE CI	5 090	5 090	5 090	0,00 %	135	687 150	5 090	-6,86 %	432,00	21-oct.-22	8,49 %	9,53
TRP	SDSC	BOLLORE	1 350	1 370	1 350	0,00 %	6 990	9 439 890	1 350	-3,23 %	130,00	23-juin-22	9,63 %	5,27
TRP	SVOC	MOVIS CI	2 395	SP	SP	0,00 %			2 395	0,00 %	270,00	5-juil.-99		
<b>TOTAL</b>							65 219	222 509 800						

**TOTAL**
**TOTAL - Marché des actions**

147 365 440 671 356

Secteurs d'activités (\*) : AGR = Agriculture, AUT = Autres Secteurs, DIS = Distribution, FIN = Finances, IND = Industrie, TRP = Transport, SPU = Services Publics

**MARCHE DES DROITS**

Symbole	Titre	Cours Précédent	Cours du jour		Variation jour	Séance de cotation		Cours Référence	Variation depuis l'origine	Parité	Periode de négociation	
			Ouv.	Clôt.		Volume	Valeur				Début	fin

**TOTAL**
**TOTAL - Marché des droits**
**Légende:**

(d) Ex-dividende (V) Variation par rapport au cours de référence

Cours du jour: Ouv.: Ouverture Clôt.: Clôture Moy.: Moyen

Mentions : NC: Non Coté Ex-c: Ex-coupon Ex-d: Ex-droit SP: Suspendu Val-T: Valeur Théorique

PER = Cours / BNPA selon les données disponibles Rdt. Net: Rendement net (DNPA / Cours)

Comp.: 1 - Premier Compartiment 2 - Second Compartiment 3 - Compartiment de croissance

Ratio de liquidité = Titres échangés / Volume des ordres de vente

: Progression de l'indice sectoriel : Stabilité de l'indice sectoriel : Recul de l'indice sectoriel



TPCI.051	TPCI 5,80% 2020-2027	10 000	10 000	NC	10 000			357,53	A	580,00	2-oct.-23	ACD
TPCI.052	TPCI 5,90 % 2020-2030	10 000	10 300	NC	10 300			363,70	A	590,00	2-oct.-23	ACD
TPCI.053	TPCI 5,80% 2020-2027	10 000	10 600	NC	10 600			316,22	A	580,00	28-oct.-23	ACD
TPCI.054	TPCI 5,90% 2020-2030	10 000	10 000	NC	10 000			321,67	A	590,00	28-oct.-23	ACD
TPCI.055	TPCI 5,80% 2020 -2027	10 000	10 500	NC	10 500			225,64	A	580,00	24-déc.-23	ACD
TPCI.056	TPCI 5,90% 2020- 2030	10 000	10 800	NC	10 800			229,53	A	590,00	24-déc.-23	ACD
TPCI.057	TPCI 5,80% 2020-2027	10 000	10 000	NC	10 000			279,67	A	580,00	20-nov.-23	ACD
TPCI.058	TPCI 5,80% 2021-2028	10 000	10 100	NC	10 100			106,17	A	580,00	9-mars-24	ACD
TPCI.059	TPCI 5,90% 2021-2031	10 000	10 350	NC	10 350			108,01	A	590,00	9-mars-24	ACD
TPCI.060	TPCI 5,80% 2021-2028	10 000	10 050	NC	10 050			583,18	A	580,00	13-mai-23	ACD
TPCI.061	TPCI 5,90% 2021-2031	10 000	10 050	NC	10 050			593,23	A	590,00	13-mai-23	ACD
TPCI.062	TPCI 5,80 % 2021 -2028	10 000	10 800	NC	10 800			506,90	A	580,00	30-juin-23	ACD
TPCI.063	TPCI 5,90% 2021 -2031	10 000	10 000	NC	10 000			515,64	A	590,00	30-juin-23	ACD
TPCI.064	TPCI 5,80 % 2021 - 2028	10 000	10 180	NC	10 180			432,22	A	580,00	16-août-23	ACD
TPCI.065	TPCI 5,90% 2021-2031	10 000	10 700	NC	10 700			366,93	A	590,00	30-sept.-23	ACD
TPCI.066	TPCI 5,90% 2021-2031	10 000	9 950	NC	9 950			308,74	A	590,00	5-nov.-23	ACD
TPCI.067	TPCI 5,90 % 2021-2036	10 000	10 400	NC	10 400			242,47	A	590,00	16-déc.-23	ACD
TPCI.068	TPCI 5,90 % 2022-2037	10 000	10 000	NC	10 000			166,49	A	590,00	1-févr.-24	ACD
TPCI.069	TPCI 5,75 % 2022-2037	10 000	10 000	NC	10 000			84,84	A	575,00	22-mars-24	ACD
TPCI.070	TPCI 5,75 % 2022-2037	10 000	10 100	NC	10 100			600,21	A	575,00	29-avr.-23	ACD
TPCI.071	TPCI 5,65% 2022-2032	10 000	10 150	NC	10 150			517,01	A	565,00	15-juin-23	ACD
TPCI.072	TPCI 5,65% 2022-2029	10 000	10 000	NC	10 000			448,90	A	565,00	29-juil.-23	ACD
TPCI.073	TPCI 5,75% 2022-2032	10 000	10 000	NC	10 000			456,85	A	575,00	29-juil.-23	ACD
TPCI.074	TPCI 5,85% 2022-2042	10 000	10 000	NC	10 000			464,79	A	585,00	29-juil.-23	ACD
TPCI.075	TPCI 5,65% 2022-2029	10 000	10 000	NC	10 000			340,55	A	565,00	7-oct.-23	ACD
TPCI.076	TPCI 5,75% 2022-2032	10 000	10 000	NC	10 000			346,58	A	575,00	7-oct.-23	ACD
TPCI.077	TPCI (TAUX DE BASE + SPREAD) % 2022-2029	10 000	10 000	NC	10 000			133,33	T	127,60	11-mai-23	ACD
TPCI.078	TPCI 5,65% 2022-2029	10 000	10 000	NC	10 000			236,84	A	565,00	13-déc.-23	ACD
TPNE.01	TRESOR PUBLIC DU NIGER 6,50% 2019-2026	10 000	10 000	NC	10 000			85,25	A	650,00	28-mars-24	ACD
TPNE.02	TRESOR PUBLIC DU NIGER 6,50% 2019 - 2026	10 000	10 000	NC	10 000			511,10	A	650,00	1-août-23	ACD
TPNE.03	TRESOR PUBLIC DU NIGER 6,5% 2020-2027	10 000	10 013	NC	10 013			512,88	A	650,00	31-juil.-23	ACD
TPNE.04	TRESOR PUBLIC DU NIGER 6,30% 2021-2031	10 000	10 500	NC	10 500			455,67	A	630,00	24-août-23	ACD
TPNE.05	TPNE 6,15 % 2022-2034	10 000	10 550	NC	10 550			582,99	A	615,00	3-juin-23	ACD
TPNE.06	TRESOR PUBLIC DU NIGER 6,15% 2022 - 2034	10 000	10 000	NC	10 000			256,11	A	615,00	14-déc.-23	ACD
TPTG.02	TPTG 6% 2022-2037	10 000	10 000	NC	10 000			295,89	A	600,00	16-nov.-23	ACD
<b>TOTAL</b>						1 411	10 733 000					

**OBLIGATIONS REGIONALES**

BIDC.04	BIDC-EBID 6.10% 2017-2027	6 250	6 250	NC	6 250			347,83	A	381,25	16-juin-23	ACD
BIDC.05	BIDC-EBID 6,40% 2019-2026	10 000	10 500	NC	10 500			217,46	S	320,00	12-juil.-23	ACD
BIDC.06	BIDC-EBID 6,50 % 2021-2028	10 000	10 028	10 000	10 000	30	300 000	316,99	S	322,33	18-mai-23	ACD
BIDC.07	BIDC-EBID 5,90% 2022-2029	10 000	10 300	NC	10 300			253,78	S	294,19	9-juin-23	ACD
CRRH.010	CRRH-UEMOA 6,10% 2022-2037	10 000	10 000	NC	10 000			340,39	S	610,00	3-août-23	AC
CRRH.02	CRRH-UEMOA 6.10% 2012-2024	10 000	10 000	NC	10 000			198,84	S	305,00	17-juil.-23	AC
CRRH.03	CRRH-UEMOA 6% 2013-2023	10 000	10 000	NC	10 000			31,15	S	300,00	26-oct.-23	AC
CRRH.04	CRRH-UEMOA 6% 2014-2024	10 000	10 000	NC	10 000			224,18	S	300,00	30-juin-23	AC
CRRH.05	CRRH-UEMOA 5.85% 2015-2025	10 000	9 999	NC	9 999			209,93	S	290,06	4-juil.-23	AC
CRRH.06	CRRH-UEMOA 5.85% 2016-2026	10 000	10 230	NC	10 230			213,31	S	292,50	3-juil.-23	ACD
CRRH.07	CRRH-UEMOA 5.95% 2017-2029	5 833	5 833	NC	5 833			183,88	S	185,94	17-mai-23	AC
CRRH.08	CRRH-UEMOA 5.95% 2018-2030	6 667	6 667	NC	6 666.67			158,01	S	198,33	21-juin-23	AC
CRRH.09	CRRH-UEMOA 6.05% 2018-2033	7 333	7 333	NC	7 333			176,74	S	221,83	21-juin-23	AC
<b>TOTAL</b>						30	300 000					

**OBLIGATIONS PRIVEES**

BHSN.01	DIASPORA BONDS BHS 6,25% 2019-	10 000	10 000	NC	10 000			214,04	S	309,93	10-juil.-23	ACD
FNSBC.01	FCTC NSIA BANQUE 7 % 2020-2025	4 444	4 444	NC	4 444.44			49,71	T	76,22	16-juin-23	ACD
FORBT.01	FCTC ORABANK 7 % 2021-2026	8 333	8 917	NC	8 916.66			74,57	T	142,92	28-juin-23	ACD
FTMC.01	FCTC TEYLIOM IMMO 7 % 2021-2028	8 750	8 750	8 750	8 750	250	2 187 500	110,91	T	150,06	8-juin-23	ACD
ORGT.02	ORAGROUP SA 7,15% 2021-2028	10 000	10 500	10 000	10 000	60	600 000	37,12	S	357,50	26-oct.-23	ACD
PADS.03	PAD 6,60% 2020-2027	9 000	9 000	NC	9 000			42,20	S	297,00	19-oct.-23	ACD
SNLC.01	SENELEC 6,50% 2018-2025	4 000	4 000	NC	4 000			34,62	S	130,00	27-sept.-23	AC
SNTS.02	SONATEL 6,50% 2020-2027	9 000	9 000	NC	9 000			179,28	S	272,69	16-juil.-23	ACD
<b>TOTAL</b>						310	2 787 500					

**SUKUK ET TITRES ASSIMILES**

SUKUCI.S2	SUKUK CI 5.75% 2016-2023	10 000	10 800	NC	10 800	110,21	S	293,89	7-sept.-23	ACD
SUKSN.S2	SUKUK SN 6% 2016-2026	10 000	10 750	NC	10 750	181,67	S	301,67	26-juil.-23	ACD
SUKTG.S1	SUKUK TG 6.5% 2016-2026	10 000	10 000	NC	10 000	178,74	S	371,86	17-août-23	ACD
<b>TOTAL</b>						0	0			
<b>TOTAL - Marché des obligations</b>						1 751	13 820 500			

Légende :  
 (#) (\*) Ex-Coupon couru (#)# Cours de référence amorti / Coupon couru Ex-c (#) Ex-marge de profits  
 Cours du jour: Ouv.: Ouverture Clôt.: Clôture Moy.: Moyen  
 Type Amort: Type d'Amortissement IF: In Fine AC: Amortissement Constant AD: Amortissement Dégressif ACD: Amortissement Constant Différé  
 Période: Périodicité de paiement des coupons A: Annuelle S: Semestrielle T: Trimestrielle  
 Eché.: Échéance de paiement des intérêts  
 Mentions: NC: Non Coté Ex-c: Ex-coupon ou Ex-droit SP: Suspendu

**INFORMATIONS**
**OPERATIONS EN COURS**

Emetteur	Opération
BANK OF AFRICA SN	Paiement de dividendes de 187,5 F CFA net par action, le 01/06/2022
SGB CI	Paiement de dividendes de 1 112,43 F CFA net par action, le 31/05/2022
BANK OF AFRICA BN	Paiement de dividendes de 627 F CFA net par action, le 25/05/2022
BANK OF AFRICA NG	Paiement de dividendes de 613,80 F CFA net par action, le 25/05/2022
SONATEL	Paiement de dividendes de 1 500 F CFA net par action, le 17/05/2022
TPCI	Première cotation - TPCI 5,75 % 2023-2030 - Première cotation le 19 mai 2023
ETAT DU MALI	Première cotation - ETAT DU MALI 6,40 % 2023-2030 - Première cotation le 17 mai 2023

**AVIS**

Entité	N°	Nature	Objet
DC/BR	063 - 2023	Paiement Intérêts et remboursement	Paiement des intérêts semestriels et remboursement partiel du capital - CRRH-UEMOA 5,95% 2017-2029
DC/BR	064 - 2023	Paiement Intérêts et remboursement	Paiement des intérêts annuels et remboursement partiel du capital - TPCI 5,99% 2015-2025
DC/BR	067 - 2023	Paiement de dividendes	Paiement de dividendes Exercice 2022 - SONATEL SENEGAL
DC/BR	068 - 2023	Paiement Intérêts	Paiement des intérêts semestriels - BDC-EBID 6,50% 2021-2028
BRVM	082-2023	Jour férié	Rappel, jeudi 18 mai 2023, jour férié, Ascension
BRVM	083-2023	Horaire de cotation	Horaires de cotation du 17 mai 2023

**COMMUNIQUES**

Emetteur	N°	Nature	Objet
----------	----	--------	-------

**QUANTITES RESIDUELLES**
**MARCHE DES ACTIONS**

Symbole	Titre	Quantité résiduelle à l'achat	Cours Achat / Vente			Quantité résiduelle à la vente	Cours de Référence
ABJC	SERVAIR ABIDJAN CI	1 161	1,160	/	1,200	348	1 200
BICC	BICI CI	20	6,200	/	6,440	134	6 400
BNBC	BERNABE CI	273	1,850	/	1,900	100	1 945
BOAB	BANK OF AFRICA BN	35	6,195	/	6,295	86	6 250
BOABF	BANK OF AFRICA BF	100	5,230	/	5,350	2 920	5 350
BOAC	BANK OF AFRICA CI	100	4,800	/	4,895	600	4 845
BOAM	BANK OF AFRICA ML	5 571	1,295	/	1,300	1	1 300
BOAN	BANK OF AFRICA NG	508	6,150	/	6,195	9	6 150
BOAS	BANK OF AFRICA SENEGAL	2 220	2,600	/	2,630	355	2 600
CABC	SICABLE CI	2	1,005	/	1,010	17	1 010
CBIBF	CORIS BANK INTERNATIONAL	1	7,990	/	8,000	1 511	8 000
CFAC	CFAO MOTORS CI	226	730	/	780	250	780
CIEC	CIE CI	28	2,055	/	2,100	309	2 100
ECOC	ECOBANK COTE D'IVOIRE	8	5,500	/	5,540	338	5 540
ETIT	ECOBANK TRANS. INCORP. TG	76 592	17	/	18	2 973 285	18
FTSC	FILTISAC CI	50	1,100	/	1,180	316	1 180
NEIC	NEI-CEDA CI	150	610	/	630	280	605
NSBC	NSIA BANQUE COTE D'IVOIRE	209	5,005	/	5,100	123	5 100
NTLC	NESTLE CI	20	7,500	/	7,845	96	7 845
ONTBF	ONATEL BF	200	2,805	/	2,935	178	2 935
ORAC	ORANGE COTE D'IVOIRE	442	9,500	/	9,550	1 000	9 500
ORGT	ORAGROUP TOGO	3	2,235	/	2,320	68	2 230
PALC	PALM CI	20	9,800	/	9,900	897	9 900
PRSC	TRACTAFRIC MOTORS CI	45	2,650	/	2,700	2 346	2 700
SAFC	SAFCA CI	2	855	/	910	100	920
SCRC	SUCRIVOIRE	30	620	/	645	788	630
SDCC	SODE CI	75	5,000	/	5,095	106	5 090
SDSC	BOLLORE	2 206	1,325	/	1,350	8 350	1 350
SEMC	CROWN SIEM CI	3 507	600	/	645	315	645
SGBC	SOCIETE GENERALE COTE D'IVOIRE	5 477	13,900	/	13,995	211	13 995
SHEC	VIVO ENERGY CI	90	690	/	695	1 763	695
SIBC	SOCIETE IVOIRIENNE DE BANQUE	20	4,895	/	4,945	638	4 945
SICC	SICOR CI			/	Marché	14	6 320
SIVC	AIR LIQUIDE CI	537	600	/	605	1 506	600
SLBC	SOLIBRA CI			/	85,000	1	86 000
SMBC	SMB CI	5	7,815	/	7,900	110	7 900
SNTS	SONATEL SN	30	14,560	/	15,000	977	15 000
SOGC	SOGB CI	18	4,660	/	4,680	501	4 660
SPHC	SAPH CI			/	4,120	572	4 230
STAC	SETAO CI	320	900	/	945	100	900
STBC	SITAB CI	466	6,000	/	6,480	38	6 000
SVOC	MOVIS CI			/			2 395
TTLC	TOTAL CI	6	2,000	/	2,050	231	2 050
TTLS	TOTAL SN	1 042	2,500	/	2,550	34	2 550
UNLC	UNILEVER CI	1	6,290	/	6,645	249	6 790
UNXC	UNIWAX CI	55	635	/	665	40	665

QUANTITES RESIDUELLES

MARCHE DES DROITS

Symbole	Titre	Quantité résiduelle à l'achat	Cours Achat / Vente	Quantité résiduelle à la vente	Cours de Référence
---------	-------	-------------------------------	---------------------	--------------------------------	--------------------



**QUANTITES RESIDUELLES**
**MARCHE DES OBLIGATIONS**

Symbole	Titre	Quantité résiduelle à l'achat	Cours Achat / Vente	Quantité résiduelle à la vente	Cours de Référence
BHSN.01	DIASPORA BONDS BHS 6,25% 2019-		/ 10,000	1 979	10 000
FNSBC.01	FCTC NSIA BANQUE 7 % 2020-2025		/ 4,444.44	39	4 444
FORBT.01	FCTC ORABANK 7 % 2021-2026		/ 8,916.67	47 994	8 917
FTMC.01	FCTC TEYLIM IMMO 7 % 2021-2028		/ 8,750	23 272	8 750
ORGT.02	ORAGROUP SA 7,15% 2021-2028	40	10,000 / 10,500	4 997	10 000
PADS.03	PAD 6,60% 2020-2027	179	9,000 /		9 000
SNLC.01	SENELEC 6,50% 2018-2025		/		4 000
SNTS.02	SONATEL 6,50% 2020-2027		/		9 000
EOM.01	ETAT DU MALI 6.20% 2016-2023		/		1 665
EOM.010	ETAT DU MALI 6,20 % 2022-2029		/		10 000
EOM.02	Etat du Mali 6.50% 2017-2024		/		2 000
EOM.03	ETAT DU MALI 6,50 % 2018-2025	40	6,000 /		6 000
EOM.04	ETAT DU MALI 6,50% 2019-2027	100	10,000 /		10 000
EOM.05	ETAT DU MALI 6,50% 2020-2028		/ 10,000	37	10 000
TPTG.02	TPTG 6% 2022-2037		/		10 000
TPNE.01	TRESOR PUBLIC DU NIGER 6,50% 2019-2026		/ 10,000	1 163	10 000
TPNE.02	TRESOR PUBLIC DU NIGER 6,50% 2019 - 2026		/		10 000
TPNE.03	TRESOR PUBLIC DU NIGER 6,5% 2020-2027		/		10 013
TPNE.04	TRESOR PUBLIC DU NIGER 6,30% 2021-2031		/ 10,000	465	10 500
TPNE.05	TPNE 6,15 % 2022-2034		/ 10,500	5	10 550
TPNE.06	TRESOR PUBLIC DU NIGER 6,15% 2022 - 2034		/		10 000
TPCI.073	TPCI 5,75% 2022-2032		/ 10,000	100	10 000
TPCI.074	TPCI 5,85% 2022-2042		/ 10,000	500	10 000
TPCI.075	TPCI 5,65% 2022-2029		/		10 000
TPCI.076	TPCI 5,75% 2022-2032		/		10 000
TPCI.077	TPCI (TAUX DE BASE + SPREAD) % 2022-2029		/		10 000
TPCI.078	TPCI 5,65% 2022-2029		/		10 000
TPCI.067	TPCI 5,90 % 2021-2036		/ 10,000	700	10 400
TPCI.068	TPCI 5,90 % 2022-2037		/		10 000
TPCI.069	TPCI 5,75 % 2022-2037		/ 10,000	1 160	10 000
TPCI.070	TPCI 5,75 % 2022-2037		/		10 100
TPCI.071	TPCI 5,65% 2022-2032		/ 10,150	9 997	10 150
TPCI.072	TPCI 5,65% 2022-2029		/		10 000
TPCI.061	TPCI 5,90% 2021-2031		/		10 050
TPCI.062	TPCI 5,80 % 2021 -2028		/		10 800
TPCI.063	TPCI 5,90% 2021 -2031		/		10 000
TPCI.064	TPCI 5,80 % 2021 - 2028		/		10 180
TPCI.065	TPCI 5,90% 2021-2031		/		10 700
TPCI.066	TPCI 5,90% 2021-2031		/ 9,950	2 907	9 950
TPCI.055	TPCI 5,80% 2020 -2027		/		10 500
TPCI.056	TPCI 5,90% 2020- 2030		/		10 800
TPCI.057	TPCI 5,80% 2020-2027		/		10 000
TPCI.058	TPCI 5,80% 2021-2028		/		10 100
TPCI.059	TPCI 5,90% 2021-2031		/		10 350
TPCI.060	TPCI 5,80% 2021-2028		/		10 050
TPCI.049	TPCI 5,90% 2020- 2030		/		10 085
TPCI.050	TPCI 5,90% 2020-2030		/		10 000
TPCI.051	TPCI 5,80% 2020-2027		/		10 000
TPCI.052	TPCI 5,90 % 2020-2030		/		10 300
TPCI.053	TPCI 5,80% 2020-2027		/		10 600

TPCI.054	TPCI 5,90% 2020-2030			/			10 000
TPCI.043	TPCI 5,90% 2020 - 2030			/			10 050
TPCI.044	TPCI 5,80% 2020 - 2027			/			10 095
TPCI.045	TPCI 5,80% 2020 -2027			/			10 000
TPCI.046	TPCI 5,90% 2020 - 2030			/			10 200
TPCI.047	TPCI 5,80% 2020 - 2027			/			10 250
TPCI.048	TPCI 5,80% 2020- 2027			/			9 900
TPCI.037	TPCI 5,80% 2019-2026			/			7 760
TPCI.038	TPCI 5,75% 2019-2026			/	8,080	2	8 080
TPCI.039	TPCI 5,75% 2019 - 2026			/			8 560
TPCI.040	TPCI 5,75% 2019-2026			/	8,000	3 350	8 160
TPCI.041	TPCI 5,80% 2020-2027			/			10 750
TPCI.042	TPCI 5,90% 2020-2030			/			10 250
TPCI.031	TPCI 5,75% 2019 - 2026			/			10 230
TPCI.032	TPCI 2,23% 2019-2026			/			10 000
TPCI.033	TPCI 5.75% 2019-2026			/	6,480	20 000	6 480
TPCI.034	TPCI 6% 2019-2029			/	7,500	95	7 500
TPCI.035	TPCI 5,75% 2019 -2026			/			10 250
TPCI.036	TPCI 5,75% 2019- 2026			/			10 035
TPCI.025	TPCI 5,95% 2017-2024 A			/			10 000
TPCI.026	TPCI 5,95% 2017-2024 B			/	10,000	1 220	9 975
TPCI.027	TPCI 6% 2017-2025			/			10 250
TPCI.028	TPCI 6% 2018 - 2026			/			10 100
TPCI.029	TPCI 6% 2018-2026			/	10,000	19	9 975
TPCI.030	TPCI 5,95% 2018-2025			/			5 985
TPCI.017	TPCI 3% 2014-2024			/			10 000
TPCI.019	TPCI 5.99% 2015-2025			/	10,000	914	10 350
TPCI.021	TPCI 6% 2016-2028			/			10 000
TPCI.022	TPCI 5.90% 2016 - 2026			/	10,000	38	9 800
TPCI.023	TPCI 5.90% 2016-2026			/	10,000	55	9 500
TPCI.024	TPCI 6.25% 2017-2029			/			9 975
TPBF.08	TPBF 6,50% 2019-2027			/			10 000
TPBF.09	TPBF 6,50% 2019 - 2027			/			10 000
TPBJ.03	TPBJ 6,50% 2020-2028	2	10,000	/			10 000
TPBJ.04	TPBJ 5,50 % 2022-2037			/			10 000
TPBJ.05	TPBJ 5,85 % 2022-2042			/			10 000
TPBJ.06	TPBJ 5,75% 2022-2037			/			10 000
TPBF.015	ETAT DU BURKINA 6,30 % 2022-2			/			10 000
TPBF.016	ETAT DU BURKINA 6% 2023-2028			/			10 000
TPBF.04	TPBF 6.50% 2017-2027			/	10,000	135	10 000
TPBF.05	TPBF 6,50% 2017-2024			/			10 000
TPBF.06	TPBF 6.50% 2018-2025			/	10,500	1 975	10 500
TPBF.07	TPBF 6,50% 2018- 2025			/			9 990
EOS.08	ETAT DU SENEGAL 5,95% 2022-2034			/			10 000
TPBF.010	TPBF 6,50% 2020 - 2028			/	8,666.67	85	8 667
TPBF.011	TPBF 6,50 % 2020-2028	190	9,167	/			9 167
TPBF.012	TPBF 6.50% 2021-2031			/	10,700	4 999	10 700
TPBF.013	TPBF 6,50 % 2021 - 2031	58	10,000	/	10,175	6	10 000
TPBF.014	TPBF 6,30% 2022-2034			/			9 900
EOM.06	ETAT DU MALI 6,50% 2020-2027			/	10,000	10 000	10 000
EOM.07	ETAT DU MALI 6.50% 2021-2031			/	10,000	420	10 000
EOM.08	ETAT DU MALI 6,20 % 2022-2032			/	10,000	140	10 000
EOM.09	ETAT DU MALI 6,30% 2022-2032			/			9 900
EOS.05	ETAT SENEGAL 6.50% 2013-2023			/			10 195
EOS.07	ETAT SENEGAL 6.30% 2015-2025			/	10,400	4	10 500

BIDC.04	BIDC-EBID 6.10% 2017-2027		/			6 250
BIDC.05	BIDC-EBID 6,40% 2019-2026		/	10,100	115	10 500
BIDC.06	BIDC-EBID 6,50 % 2021-2028		/	10,100	45	10 000
BIDC.07	BIDC-EBID 5,90% 2022-2029		/	10,300	499	10 300
CRRH.010	CRRH-UEMOA 6,10% 2022-2037		/			10 000
CRRH.02	CRRH-UEMOA 6.10% 2012-2024		/			10 000
CRRH.09	CRRH-UEMOA 6.05% 2018-2033		/			7 333
CRRH.03	CRRH-UEMOA 6% 2013-2023		/			10 000
CRRH.04	CRRH-UEMOA 6% 2014-2024		/			10 000
CRRH.05	CRRH-UEMOA 5.85% 2015-2025		/	10,000	570	9 999
CRRH.06	CRRH-UEMOA 5.85% 2016-2026		/			10 230
CRRH.07	CRRH-UEMOA 5.95% 2017-2029		/			5 833
CRRH.08	CRRH-UEMOA 5.95% 2018-2030		/			6 667

## SUKUK ET TITRES ASSIMILES

Symbole	Titre	Quantité résiduelle à l'achat	Cours Achat / Vente	Quantité résiduelle à la vente	Cours de Référence	
SUKCI.S2	SUKUK CI 5.75% 2016-2023		/		10 800	
SUKSN.S2	SUKUK SN 6% 2016-2026		/		10 750	
SUKTG.S1	SUKUK TG 6.5% 2016-2026		/	10,700	1 062	10 000

**CALENDRIER DES ASSEMBLEES GENERALES**
**ANNEE : 2023**

Société	Nature	Date	Heure	Lieu
NEI-CEDA CI	Ordinaire	19/06/2023	14:30:00	Hôtel TIAMA , à Abidjan
BERNABE CI	Ordinaire	08/06/2023	10:00:00	Salle de conférence GEWELS de la Maison du Patronat Ivoirien (CGECI) au Plateau
SOLIBRA	Mixte	31/05/2023	09:00:00	Espace CRISTAL 8, rue du Chevalier de Clieu Zone 4 C « Salle PLATINIUM » ABIDJAN
ECOBANK TG	Mixte	17/05/2023	10:30:00	Salle de Conférence du Centre Panafricain Ecobank, 2365, Boulevard du Mono, Lomé, Togo
SIB	Ordinaire	12/05/2023	10:00:00	CRRAE - UEMOA (Abidjan-Plateau - Angle Boulevard Botreau Roussel - Rue privée CRRAE-UMOA)
NESTLE CI	Ordinaire	12/05/2023	10:00:00	Espace CRISTAL 8, rue du Chevalier de Clieu Zone 4 C « Salle DIAMANT » ABIDJAN
ONATEL BF	Ordinaire	09/05/2023	10:30:00	ROYAL BEACH HÔTEL, OUAGADOUGOU-BURKINA FASO
ECOBANK CI	Ordinaire	26/04/2023	10:00:00	Hôtel Radisson Blu, sis à Abidjan Port-Bouët, route de l'Aéroport International Félix Houphouët Boigny
BOLLORE TRANSPORT & LOGISTICS	Extraordinaire	20/04/2023	10:00:00	Salle Kodjo EBOUCLE du palais de la culture sis à Treichville, Avenue Christiani à Abidjan
SONATEL	Ordinaire	18/04/2023	10:00:00	PAR VISIOCONFERENCE dans ses locaux situés au Technopole à Dakar
CORIS BANK INTERNATIONAL	Ordinaire	17/04/2023	09:00:00	Sopatel Hôtel Silmandé SA
BANK OF AFRICA BN	Ordinaire	14/04/2023	10:00:00	Hôtel GOLDEN TULIP à Cotonou
SGB CI	Ordinaire	13/04/2023	09:00:00	Espace Latrille Events, sis à Abidjan Commune de Cocody, aux Deux-plateaux Boulevard Latrille
ORANGE CI	Ordinaire	13/04/2023	10:00:00	Au siège de la société, sis à Abidjan, Cocody Riviera Golf, Boulevard de France, Immeuble Orange Village
ORAGROUP	Extraordinaire	31/03/2023	09:00:00	Hôtel 2 FEVRIER de Lomé
BANK OF AFRICA SN	Ordinaire	31/03/2023	09:30:00	Immeuble Elan II au 2ème étage, Almadies, zone 12, route de Ngor à Dakar
SICABLE	Ordinaire	30/03/2023	10:00:00	Hôtel TIAMA , à Abidjan
BANK OF AFRICA ML	Ordinaire	30/03/2023	09:30:00	Siège de la banque à l'immeuble BANK OF AFRICA, Avenue du Mali, Quartier ACI 2000
BANK OF AFRICA NG	Ordinaire	30/03/2023	10:00:00	Centre de formation de BOA-NIGER sis à BOA siège
BANK OF AFRICA BF	Ordinaire	30/03/2023	10:00:00	Salle LAICO HOTEL OUAGA 2000
BANK OF AFRICA CI	Ordinaire	29/03/2023	10:00:00	Salle FROMAGER de l'hôtel IVOTEL du Plateau 10ème étage

# L'actualité de la BRVM sur nos plateformes digitales

## Infos BRVM

Pour recevoir les informations boursières par SMS, souscrivez :



Côte d'Ivoire : \*430#  
Bénin : \*430\*15#



Côte d'Ivoire : #139#  
Burkina Faso : \*310#



Côte d'Ivoire : \*431#  
Niger : \*512\*9#  
Togo : \*310#

## Site web

[www.brvm.org](http://www.brvm.org)



## Application Mobile

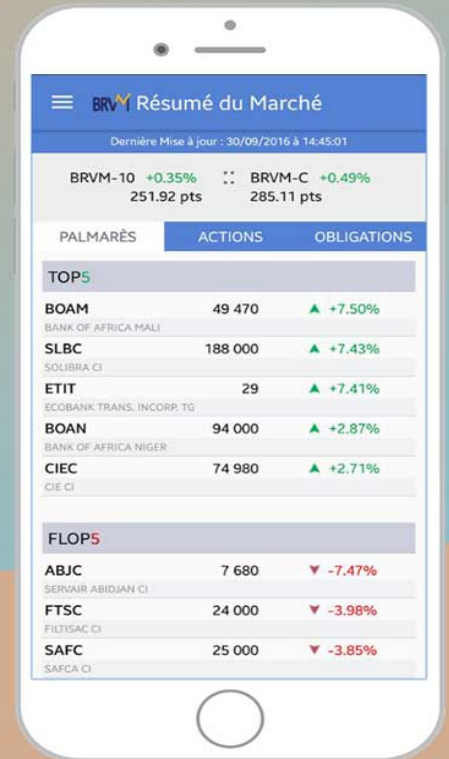

Nous suivre sur :



# AVIS N° 082 - 2023 / BRVM / DG

## Rappel Jeudi 18 mai 2023, jour férié

La Bourse Régionale des Valeurs Mobilières (BRVM) rappelle au public et aux intervenants du marché que, conformément à l'Avis N°252-2022/BRVM/DG relatif au calendrier de cotation 2023, le jeudi 18 mai 2023, Jeudi de l'Ascension, étant férié en Côte d'Ivoire, il n'y aura pas de séance de cotation à cette date.

Les séances de cotation reprendront le vendredi 19 mai 2023.

Pour toute information complémentaire concernant cet avis, veuillez contacter la BRVM à son siège ou les Antennes Nationales de Bourse établies dans chaque pays membre de l'UEMOA.

Fait à Abidjan, le 15 mai 2023

Pour le Directeur Général de la BRVM,  
Le Directeur du Département des  
Opérations et des Systèmes  
d'Information,  
Chargé de l'Intérim



Moussa DAVOU



X  
502

## AVIS N° 083 - 2023 / BRVM / DG

### Horaires de cotation du 17 mai 2023

La Bourse Régionale des Valeurs Mobilières (BRVM) porte à la connaissance du public et des intervenants du marché qu'en raison de la fête de l'Ascension, la séance de cotation du mercredi 17 mai 2023, se déroulera de la manière suivante :

Phases	Horaires (UTC*)
Pré-ouverture	9 h 00 min à 9 h 30 min
Fixing d'ouverture	9 h 30 min
Négociation en continu	9 h 30 min à 11 h 00 min
Pré-clôture	11 h 00 min à 11 h 30 min
Fixing de clôture	11 h 30 min
Négociation au dernier cours	11 h 30 min à 12 h 00 min
Fermeture et officialisation du marché	12 h 00 min

\* Temps Universel Coordonné / Coordinated Universal Time

Ces différents horaires sont assortis d'une période aléatoire de +/- 60 secondes.

Pour toute information complémentaire concernant cet Avis, veuillez contacter la BRVM à son siège ou les Antennes Nationales de Bourse établies dans chaque pays de l'UEMOA.

Fait à Abidjan, le 15 mai 2023

Pour le Directeur Général de la BRVM,  
Le Directeur du Département des Opérations  
et des Systèmes d'Information,  
Chargé de l'Intérim

Moussa DAVOU



Handwritten initials: K.S.

**AVIS N° 063-2023 / DC/BR / DG**

**CRRH - UEMOA 5,95% 2017-2029**

**Paiement des intérêts semestriels et  
Remboursement partiel du capital**

Le Dépositaire Central / Banque de Règlement porte à la connaissance des teneurs de compte-conservateurs, que la Caisse Régionale de Refinancement Hypothécaire de l'UEMOA (CRRH-UEMOA) procédera, le 17 mai 2023, au paiement des intérêts semestriels et au remboursement partiel du capital de l'emprunt obligataire dénommé « CRRH-UEMOA 5,95% 2017-2029 » pour un montant global net d'impôt de **1 482 965 721 FCFA (Un milliard quatre cent quatre-vingt-deux millions neuf cent soixante-cinq mille sept cent vingt et un FCFA).**

Pour toute information complémentaire, les intéressés sont priés de contacter le service financier de cette opération : SGI BICI BOURSE ; 01 BP 1298 Abidjan 01; Tél: +225 27 20 20 16 68 ; Fax: +225 27 20 21 47 22.

Fait à Abidjan, le 12 mai 2023

Le Directeur Général

  
  
Birahim DIOUF



**AVIS N° 064-2023 / DC/BR / DG****TPCI 5,99% 2015-2025****Paiement des intérêts annuels et  
Remboursement partiel du capital**

Le Dépositaire Central / Banque de Règlement porte à la connaissance des teneurs de compte-conservateurs, que la Direction Générale du Trésor et de la Comptabilité Publique de Côte d'Ivoire procédera, le 14 mai 2023, au paiement des intérêts annuels et au remboursement partiel du capital de l'emprunt obligataire dénommé « TPCI 5,99% 2015-2025 » pour un montant global net d'impôt de **19 652 246 271 FCFA (Dix-neuf milliards six cent cinquante-deux millions deux cent quarante-six mille deux cent soixante et onze FCFA)**.

Pour toute information complémentaire, les intéressés sont priés de contacter le service financier de cette opération : SGI Attijari Securities W.A. : Rue Gourgas - Imm. Alpha 2000. 3e étage - 01 BP 1300 Abidjan 01 - CI Tél : 27 20 21 98 26 ; Fax : 27 20 21 98 27 - E-mail : aswa@sib.ci .

Fait à Abidjan, le 12 mai 2023

Le Directeur Général



Birahim DIOUF

Stamp: DC / BR • Banque de Règlement  
LE DIRECTEUR GENERAL  
Afrique de l'Ouest UEMOA

**AVIS N° 067-2023/DC/BR/DG**

**Païement de dividendes**

**SONATEL**  
**Exercice 2022**

Le Dépositaire Central/Banque de Règlement porte à la connaissance des teneurs de compte-conservateurs que la société SONATEL mettra en paiement, via le DC/BR, le 17 mai 2023 (date de fermeture des registres), son dividende annuel au titre de l'exercice 2022 pour un montant global net de **35 965 922 745** (Trente-cinq milliards neuf cent soixante-cinq millions neuf cent vingt-deux mille sept cent quarante-cinq FCFA), soit un dividende net par action de **1 500 FCFA**.

Pour toute information complémentaire, les intéressés sont priés de contacter le service financier de cette opération : BICIBOURSE : Rue Courgas, Abidjan Plateau-01 BP 1298 Abidjan 01; Tél: +225 20 20 16 68 ; Fax: +225 20 21 47 22.

Fait à Abidjan, le 12 mai 2023

Le Directeur Général

  
**Birahim DIOUF**

Central • DC / BR • Banque  
de Règlement  
LE DIRECTEUR  
GENERAL  
Afrique de l'Ouest UEMOA

**AVIS N° 068-2023 / DC/BR / DG****BIDC-EBID 6,50 % 2021-2028****Paiement des intérêts semestriels**

Le Dépositaire Central / Banque de Règlement porte à la connaissance des teneurs de compte-conservateurs, que la Banque d'Investissement et de Développement de la CEDEAO (BIDC) procédera, le 18 mai 2023, au paiement des intérêts semestriels de l'emprunt obligataire dénommé « BIDC-EBID 6,50% 2021-2028 » pour un montant total net d'impôt de 1 611 643 836 FCFA (Un milliard six cent onze millions six cent quarante-trois mille huit cent trente-six FCFA).

Pour toute information complémentaire, les intéressés sont priés de contacter la Société de Gestion et d'Intermédiation chargée du service financier de cette opération : IMPAXIS SECURITIES, BP 45545 Dakar Fann, Sénégal - Tél. : (+221) 33 869 31 40 - Fax : (+221) 33 864 53 41.

Fait à Abidjan, le 12 mai 2023

Le Directeur Général • DC / BR • Banque



LE DIRECTEUR  
GENERAL  
Afrique de l'Ouest UEMOA

Birahim DIOUF

05 mai 2023

## CALENDRIER DE PAIEMENT DES DIVIDENDES

ANNEE : 2023

Titres	Montant du dividende net par action en FCFA	Numéro de l'Avis	Date de publication de l'Avis au BOC	Ex-dividende	Date de paiement du dividende
				T-2	T
BOA COTE D'IVOIRE	540	053-2023 BRVMDG	11/04/2023	26/04/2023	28/04/2023
BOA BURKINA FASO	577	054-2023 BRVMDG	11/04/2023	03/05/2023	05/05/2023
SONATEL SENEGAL	1 500	059-2023 BRVMDG	19/04/2023	15/05/2023	17/05/2023
BOA NIGER	613,80	055-2023 BRVMDG	11/04/2023	23/05/2023	25/05/2023
BOA BENIN	627	064-2023 BRVMDG	20/04/2023	23/05/2023	25/05/2023
SOCIETE GENERALE CI	1 112,43	077-2023 BRVMDG	05/05/2023	26/05/2023	31/05/2023
BOA SENEGAL	187,5	056-2023 BRVMDG	11/04/2023	30/05/2023	01/06/2023

